



FTA SANTANDER CONSUMER SPAIN 08-1

DESIREE PEREZ MONTORO

ANALISTA

SANTANDER DE TITULIZACION, S.G.F.T, S.A.

CIUDAD GRUPO SANTANDER

28660 BOADILLA DEL MONTE

desperez@gruposantander.com

Tel: 912893278



DENOMINACION DEL FONDO:

FTA SANTANDER CONSUMER SPAIN 08-1

INFORMACIÓN

CORRESPONDIENTE AL:

TRIMESTRE/SEMESTRE:

20/10/2010 - 20/01/2011

AÑO:

2011

Personas que asumen la responsabilidad de esta información y cargos que ocupan:	Firma:
IGNACIO ORTEGA GAVARA - DIRECTOR GENERAL	

I. DATOS GENERALES SOBRE EL FONDO

Fecha de Constitución del Fondo	28 julio 2008	Agencia de pago de Bonos	SANTANDER	
Fecha de Desembolso BT's	30 julio 2008	Negociación Mercado	AIAF	
Fecha Final Amortización	20 julio 2018	Agencias de calificación	FITCH RATINGS	
Sociedad Gestora	SANTANDER DE TITULIZACION, S.G.F.T, S.A.	Calificación	Inicial	Actual
Originador Derechos Crédito	SANTANDER CONSUMER FINANCE	BONOS SERIE A	AAA	AA-
		BONOS SERIE B	A	BB
		BONOS SERIE C	BBB	CCC
		BONOS SERIE D	BB	CC
		BONOS SERIE E	CCC	C

II. VALORES EMITIDOS POR EL FONDO: BONOS DE TITULIZACION

SERIES PRELACIÓN CÓDIGO ISIN	Nº BONOS	NOMINAL EN CIRCULACIÓN			
			Inicial	Actual	%Act/In
BONOS SERIE A ES0378638003	4.430	Nominal Unitario	100.000,00	46.008,92	
		Nominal Total	443.000.000,00	203.819.515,60	46,01 %
BONOS SERIE B ES0378638011	350	Nominal Unitario	100.000,00	100.000,00	
		Nominal Total	35.000.000,00	35.000.000,00	100,00 %
BONOS SERIE C ES0378638029	100	Nominal Unitario	100.000,00	100.000,00	
		Nominal Total	10.000.000,00	10.000.000,00	100,00 %
BONOS SERIE D ES0378638037	120	Nominal Unitario	100.000,00	100.000,00	
		Nominal Total	12.000.000,00	12.000.000,00	100,00 %
BONOS SERIE E ES0378638045	100	Nominal Unitario	100.000,00	100.000,00	
		Nominal Total	10.000.000,00	10.000.000,00	100,00 %

AMORTIZACION E INTERESES BONOS					
Actual			Próximo		
Fecha Amortización Periodo Actual 20 enero 2011			Fecha Próximo Cupón 20 abril 2011		
	Amortización de los Bonos	Intereses Brutos Bonos	Tipo de Interés	Importe Bruto Próximo Cupón	Importe Neto Próximo Cupón
BONOS SERIE A	5.175,96 €	170,05 €	1,3120 %	150,91 €	122,24 €
BONOS SERIE B	0,00 €	383,33 €	1,5120 %	378,00 €	306,18 €
BONOS SERIE C	0,00 €	638,89 €	2,5120 %	628,00 €	508,68 €
BONOS SERIE D	0,00 €	702,78 €	2,7620 %	690,50 €	559,31 €
BONOS SERIE E	0,00 €	0,00 €	4,5120 %	1.128,00 €	913,68 €
Amortización devengada no pagada	7.364.056,93 €				
Amortización Calendario	NO				



III. ACTIVOS ADQUIRIDOS POR EL FONDO: DERECHOS DE CRÉDITO

DERECHOS DE CRÉDITO	A LA EMISIÓN	SITUACIÓN ACTUAL
Número de Derechos de Crédito	43.258	32.046
Saldo Pendiente de Amortizar Derechos	500.000.002,01	253.455.458,67
Importes Unitarios Derechos Vivos	11.558,56	7.909,11
Tipos de Interés	8,83 %	8,65 %

TASAS DE AMORTIZACIÓN ANTICIPADA	SITUACIÓN ACTUAL
Tasa mensual actual anualizada:	30,65 %
Tasa últimos 12 meses anualizada:	16,40 %
Tasa anualizada desde Constitución del Fondo	11,36 %

MOROSIDAD ACTUAL	Hasta 1 mes	De 1 a 6 meses	Mayor de 6 meses
Deuda Vencida(Principal+Intereses)	1.050.572,07	5.196.151,16	12.413.894,28
Deuda Pendiente de vencimiento	0,00	0,00	240.622.418,10
Deuda Total	1.050.572,07	5.196.151,16	253.036.312,38

FTA SANTANDER CONSUMER SPAIN 08-1

INFORME TRIMESTRAL BONOS DE TITULIZACIÓN

20 enero 2011

BONOS TITULIZACIÓN DE ACTIVOS. PRINCIPAL	
Saldo anterior	293.749.018,40 €
Amortizaciones	22.929.502,80 €
Saldo actual	270.819.515,60 €
% sobre saldo inicial	53,10 %
Amortización devengada no pagada	7.364.056,93 €

BONOS DE TITULIZACIÓN DE ACTIVOS. INTERESES	
Intereses pagados Serie A	753.321,50 €
Intereses pagados Serie B	134.165,50 €
Intereses pagados Serie C	63.889,00 €
Intereses pagados Serie D	84.333,60 €
Intereses pagados Serie E	0,00 €
Intereses devengados no pagados	442.736,00 €

DATOS	
Fecha de determinación	13/01/2011
Fecha de Pago de Cupón Actual	20/01/2011
Fecha de Pago de Cupón Anterior	20/10/2010
Número de días	92
Tipo de referencia (%)	1,012 %
Próxima Fecha de Pago	20/04/2011

VIDA RESIDUAL (AÑOS)		
	INICIAL	20-ene-2011
BONOS SERIE A	3,46	1,83
BONOS SERIE B	7,82	4,57
BONOS SERIE C	7,93	5,43
BONOS SERIE D	7,93	5,43
BONOS SERIE E	4,61	1,66

FTA SANTANDER CONSUMER SPAIN 08-1

INFORME TRIMESTRAL DERECHOS DE CREDITO

20 enero 2011

DERECHOS DE CRÉDITO. PRINCIPAL	
Saldo anterior	280.152.127,11 €
Amortizaciones	26.696.668,44 €
Saldo actual	253.455.458,67 €
Número de derechos de crédito	32.046

DERECHOS DE CRÉDITO. INTERESES	
Intereses cobrados en el trimestre	5.390.174,82 €
Intereses devengados en el trimestre	5.435.599,94 €

DERECHOS DE CRÉDITO EN MOROSIDAD						
	HASTA 30 DÍAS	30 A 60 DÍAS	60 A 90 DÍAS	90 A 180 DÍAS	180 A 365 DIAS	MAS 365 DIAS
Principal	759.013,64 €	934.624,48 €	821.119,63 €	1.968.083,32 €	3.624.761,89 €	4.725.437,61 €
Intereses	291.558,43 €	356.691,02 €	319.273,11 €	796.359,60 €	1.577.601,11 €	2.486.093,67 €
Saldo de los derechos de crédito	9.550.682,97 €	7.055.537,32 €	4.942.491,56 €	5.478.686,74 €	7.812.868,86 €	9.081.969,90 €
Número de derechos de crédito	903	740	496	651	949	1083
% sobre saldo de los derechos de crédito	3,77 %	2,78 %	1,95 %	2,16 %	3,08 %	3,58 %

PRÉSTAMOS EN WRITE OFF	
Write Off acumulado Fecha Pago anterior	18.693.037,15 €
Write Off trimestre	5.175.752,14 €
Write Off acumulados actuales	23.868.789,29 €

FTA SANTANDER CONSUMER SPAIN 08-1

ESTADO DE ORIGEN Y APLICACIÓN DE FONDOS Y CUENTA DE TESORERÍA

20 enero 2011

ORIGEN	26.938.778,67 €
PRINCIPAL COBRADO	
Amortización derechos de crédito	21.520.916,30 €
INTERESES COBRADOS	
Intereses de derechos de crédito	5.390.174,82 €
Intereses de reinversión	28.381,82 €
CONTENCIOSOS / JUDICIALES	0,00 €
INGRESOS/GASTOS DE ADJUDICADOS	0,00 €
FONDO DE RESERVA	0,00 €
OTROS	-694,27 €

ESTADO CUENTA DE TESORERÍA	0,00 €
FONDO DE RESERVA	
Saldo anterior	0,00 €
Utilizado en el período	0,00 €
Saldo actual	0,00 €
RETENCIÓN A CUENTA DEL IRPF	0,00 €
GASTOS EMISION RETENIDOS	0,00 €
OTROS	0,00 €

APLICACIÓN	26.938.778,67 €
GASTOS ORDINARIOS	9.037,94 €
COMISION GESTORA	14.067,76 €
PAGO SWAP	5.390.174,82 €
COBRO SWAP	-2.439.754,99 €
INTERESES BONOS SERIE A	753.321,50 €
INTERESES BONOS SERIE B	134.165,50 €
INTERESES BONOS SERIE C	63.889,00 €
INTERESES BONOS SERIE D	84.333,60 €
AMORTIZACION BONOS SERIE A	22.929.502,80 €
AMORTIZACION BONOS SERIE B	0,00 €
AMORTIZACION BONOS SERIE C	0,00 €
AMORTIZACION BONOS SERIE D	0,00 €
REMANENTE	40,74 €
INTERESES BONOS SERIE E	0,00 €
INTERESES PRESTAMO SUBORDINADO	0,00 €
AMORTIZACION PTO SUBORDINADO	0,00 €

FTA SANTANDER CONSUMER SPAIN 08-1

MEJORA CREDITICIA Y PRÉSTAMO SUBORDINADO

20 enero 2011

MEJORA DE CRÉDITO		
CONCEPTOS	INICIAL	20-ene-2011
EMISIÓN SUBORDINADA	11,40 %	21,85 %
FONDO DE RESERVA	10.000.000,00 € (1,96 %)	0,00 € (0,00 %)

PRÉSTAMOS SUBORDINADOS		
CONCEPTOS	INICIAL	20-ene-2011
PRESTAMO SUBORDINADO GASTOS INICIALES		
Saldo vivo	3.000.000,00 €	225.837,67 €
Tipo de interés	5,541 %	1,662 %

FTA SANTANDER CONSUMER SPAIN 08-1

INFORMACIÓN RELATIVA A LOS TRIGGERS

20 enero 2011

TRIGGERS FONDO DE RESERVA	
1. SI 1.A) ES MAYOR QUE 1.B) NO SE AMORTIZA EL FONDO DE RESERVA:	
1.A) MOROSIDAD DE LAS DC'S MAYOR DE 90 DÍAS	22.373.525,50 €
1.B) 2,00% SALDO VIVO DERECHOS DE CRÉDITO NO FALLIDOS	5.069.109,17 €
2. SI 2.A) ES MAYOR QUE 2.B) NO SE AMORTIZA EL FONDO DE RESERVA:	
2.A) SALDO VIVO ACUMULADO DE PRÉSTAMOS FALLIDOS	23.868.789,29 €
2.B) 2,00% SALDO INICIAL DERECHOS DE CRÉDITO	10.000.000,04 €

SE HAN ALCANZADO AMBOS TRIGGERS. ADEMÁS AL NO DISPONER DE FONDOS SUFICIENTES SE HA TENIDO QUE UTILIZAR EL FONDO DE RESERVA.

POSTERGACIÓN INTERESES BONOS SERIE B	
1. SI 1.a) ES MAYOR QUE 1.b) SE PRODUCIRÁ LA POSTERGACIÓN DE INTERESES DE LA SERIE B:	
1.a) SALDO VIVO ACUMULADO DE PRÉSTAMOS FALLIDOS	23.868.789,29 €
1.b) 14,50% SALDO INICIAL DERECHOS DE CRÉDITO	72.500.000,29 €

POSTERGACIÓN INTERESES BONOS SERIE C	
1. SI 1.a) ES MAYOR QUE 1.b) SE PRODUCIRÁ LA POSTERGACIÓN DE INTERESES DE LA SERIE C:	
1.a) SALDO VIVO ACUMULADO DE PRÉSTAMOS FALLIDOS	23.868.789,29 €
1.b) 10,00% SALDO INICIAL DERECHOS DE CRÉDITO	50.000.000,20 €

POSTERGACIÓN INTERESES BONOS SERIE D	
1. SI 1.a) ES MAYOR QUE 1.b) SE PRODUCIRÁ LA POSTERGACIÓN DE INTERESES DE LA SERIE D:	
1.a) SALDO VIVO ACUMULADO DE PRÉSTAMOS FALLIDOS	23.868.789,29 €
1.b) 8,00% SALDO INICIAL DERECHOS DE CRÉDITO	40.000.000,16 €

NO SE HAN ALCANZADO LOS NIVELES DE LOS TRIGGER, POR TANTO NO SE PRODUCIRÁ LA POSTERGACIÓN DE INTERESES DE LAS SERIES B, C, D.

AMORTIZACIÓN A PRORRATA	
1. SI 1.a) ES MENOR O IGUAL QUE 1.b) SE PRODUCIRÁ AMORTIZACIÓN A PRORRATA DE A, B, C Y D.	
1.a) SALDO PENDIENTE DE LA SERIE A / IMPORTE TOTAL DE LA EMISIÓN A, B, C Y D	78,15%
1.b) 38,60%	38,60%

NO SE HA ALCANZADO EL NIVEL DEL TRIGGER.

FTA SANTANDER CONSUMER SPAIN 08-1

DEFINICIONES

20 enero 2011

FECHA DE DETERMINACIÓN Será la fecha en que la Sociedad Gestora, en nombre del Fondo, realizará los cálculos necesarios para distribuir los fondos disponibles existentes a dicha fecha, de acuerdo con el orden de prelación de pagos descrito en el Folleto Informativo. Todos los datos de los Activos Titulizados (Saldo Vivo DC's, tablas de morosidad, propiedades transitorias, datos estadísticos, etc.) están referidos a dicha fecha.

WRITE OFF Préstamos con cuotas pendientes con antigüedad igual o superior a 12 ó 18 meses (según Folleto Informativo).

SALDO VIVO ACUMULADO DE PRÉSTAMOS FALLIDOS Saldo vivo acumulado de los Derechos de Crédito derivados de Préstamos Fallidos, sin tener en cuenta los importes recobrados.

FONDO DE TITULIZACIÓN DE ACTIVOS
SANTANDER CONSUMER SPAIN 08-1

INFORME TRIMESTRAL DERECHOS DE CRÉDITO
20 DE ENERO DE 2011

Fecha	octubre-09	enero-10	abril-10	julio-10	octubre-10	enero-11
15-30 días	4,049%	3,431%	4,286%	3,493%	3,874%	3,768%
30-60 días	3,560%	3,020%	3,287%	2,783%	2,641%	2,784%
60-90 días	2,101%	1,981%	2,015%	1,919%	1,837%	1,950%
90-180 días	3,274%	2,826%	2,653%	2,606%	2,187%	2,162%
180-365 días	5,006%	4,850%	3,922%	3,393%	3,335%	3,083%
> 365 días	1,372%	3,509%	4,600%	4,600%	4,600%	4,600%

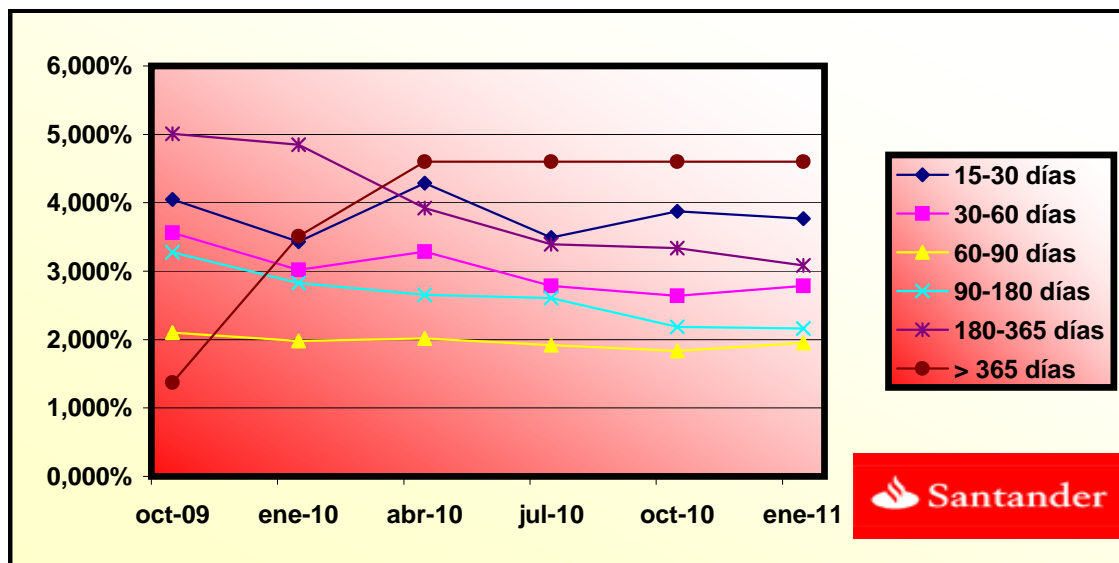



F.T.A. SANTANDER CONSUMER SPAIN 08-1

FECHA	SALDO ANTES PAGO	SALDO REAL	VECTOR DE PREPAGO	PERMANENCIA FINAL DE MES	MORTALIDAD MENSUAL	CPR	MORTALIDAD MENSUAL	CPR	SALDO DESPUÉS DE PAGO
			1,00%			8,95%		16,40%	
	500.000.000,10		100,00%	100,00%					500.000.000,10
01-08-08	495.237.010,70	494.964.937,54	99,00%	99,95%	0,05%	0,66%	0,05%	0,66%	490.283.796,56
01-09-08	490.439.073,47	490.152.417,04	98,01%	99,94%	0,03%	0,35%	0,00%	0,04%	480.677.680,91
01-10-08	485.605.831,41	481.629.315,66	97,03%	99,18%	0,27%	3,24%	0,76%	8,76%	471.180.419,16
01-11-08	480.737.024,75	473.110.629,37	96,06%	98,41%	0,40%	4,68%	0,77%	8,90%	461.790.887,89
01-12-08	475.832.391,79	462.193.423,94	95,10%	97,13%	0,58%	6,74%	1,30%	14,54%	452.507.974,98
01-01-09	470.891.668,90	454.715.498,47	94,15%	96,56%	0,58%	6,75%	0,59%	6,81%	443.330.579,54
01-02-09	465.914.590,53	446.823.016,45	93,21%	95,90%	0,60%	6,92%	0,69%	7,93%	434.257.611,79
01-03-09	460.900.889,15	438.888.656,06	92,27%	95,22%	0,61%	7,08%	0,71%	8,16%	425.287.992,94
01-04-09	455.850.295,29	431.024.693,01	91,35%	94,55%	0,62%	7,19%	0,70%	8,13%	416.420.655,07
01-05-09	450.762.537,48	423.854.614,80	90,44%	94,03%	0,61%	7,12%	0,55%	6,44%	407.654.541,05
01-06-09	445.637.342,24	416.120.264,49	89,53%	93,38%	0,62%	7,20%	0,70%	8,04%	398.988.604,42
01-07-09	440.474.434,12	408.955.821,70	88,64%	92,84%	0,62%	7,16%	0,57%	6,63%	390.421.809,25
01-08-09	435.273.535,59	401.465.982,30	87,75%	92,23%	0,62%	7,19%	0,66%	7,62%	381.953.130,10
01-09-09	430.034.367,12	394.120.905,49	86,87%	91,65%	0,62%	7,20%	0,63%	7,34%	373.581.551,86
01-10-09	424.756.647,10	387.048.169,02	86,00%	91,12%	0,62%	7,17%	0,57%	6,68%	365.306.069,66
01-11-09	419.465.304,13	379.703.590,22	85,14%	90,52%	0,62%	7,20%	0,66%	7,64%	357.147.155,37
01-12-09	414.135.025,69	371.745.237,51	84,29%	89,76%	0,63%	7,34%	0,84%	9,58%	349.082.084,70
01-01-10	408.765.525,29	364.510.744,91	83,45%	89,17%	0,63%	7,35%	0,66%	7,62%	341.109.885,78
01-12-06	403.356.514,31	357.390.448,70	82,61%	88,60%	0,63%	7,36%	0,64%	7,40%	333.229.596,58
01-01-07	397.907.702,03	350.078.755,83	81,79%	87,98%	0,64%	7,40%	0,70%	8,13%	325.440.264,76
01-04-10	392.418.795,57	342.619.942,39	80,97%	87,31%	0,64%	7,46%	0,76%	8,77%	317.740.947,61
01-05-10	387.007.917,09	335.103.372,60	80,16%	86,59%	0,65%	7,55%	0,83%	9,48%	310.225.635,18
01-06-10	381.557.223,57	327.208.713,78	79,36%	85,76%	0,67%	7,70%	0,96%	10,94%	302.797.273,14
01-07-10	376.066.422,02	319.811.411,42	78,56%	85,04%	0,67%	7,78%	0,83%	9,56%	295.454.959,84
01-08-10	370.535.217,33	302.502.969,45	77,78%	81,64%	0,81%	9,28%	4,00%	38,73%	288.197.802,70
01-09-10	364.963.312,19	290.990.768,58	77,00%	79,73%	0,87%	9,93%	2,34%	24,71%	281.024.918,17
01-10-10	359.350.407,11	280.152.127,11	76,23%	77,96%	0,92%	10,47%	2,22%	23,63%	273.935.431,63
01-11-10	353.828.936,86	272.999.828,22	75,47%	77,16%	0,92%	10,52%	1,03%	11,71%	267.028.651,22
01-12-10	348.266.837,78	265.577.864,03	74,71%	76,26%	0,93%	10,61%	1,17%	13,12%	260.202.271,86
01-01-11	342.663.810,93	253.455.458,67	73,97%	73,97%	1,00%	11,36%	3,00%	30,65%	253.455.458,67

FECHA	DC'S	PRINCIPAL DISPONIBLE	SERIE A	SERIE B	SERIE C	SERIE D	SERIE E	PRINCIPAL SERIE A	VIDA MEDIA SERIE A	PRINCIPAL SERIE B	VIDA MEDIA SERIE B	PRINCIPAL SERIE C	VIDA MEDIA SERIE C	PRINCIPAL SERIE D	VIDA MEDIA SERIE D	PRINCIPAL SERIE E (Fondo Reserva)	VIDA MEDIA SERIE E
	500.000.000,00	500.000.000,10							1,83		4,57		5,43		5,43		1,66
30-07-08	0	500.000.000,10	443.000.000,00	35.000.000,00	10.000.000,00	12.000.000,00	10.000.000,00	0,00	0	0,00	0	0,00	0	0,00	0	0	0
13-08-08	0	490.283.796,56	443.000.000,00	35.000.000,00	10.000.000,00	12.000.000,00	10.000.000,00	0,00	0	0,00	0	0,00	0	0,00	0	0	0
13-09-08	0	480.677.680,91	443.000.000,00	35.000.000,00	10.000.000,00	12.000.000,00	10.000.000,00	0,00	0	0,00	0	0,00	0	0,00	0	0	0
13-10-08	1	471.180.419,16	28.819.581	443.000.000,00	35.000.000,00	10.000.000,00	12.000.000,00	28.819.580,94	-21.931.701.093	0,00	0	0,00	0	0,00	0	0	0
13-11-08	0	461.790.887,89	0	414.180.419,06	35.000.000,00	10.000.000,00	12.000.000,00	0,00	0	0,00	0	0,00	0	0,00	0	0	0
13-12-08	0	452.507.974,98	0	414.180.419,06	35.000.000,00	10.000.000,00	12.000.000,00	0,00	0	0,00	0	0,00	0	0,00	0	0	0
13-01-09	1	443.330.579,54	27.849.840	414.180.419,06	35.000.000,00	10.000.000,00	12.000.000,00	27.849.839,62	-18.687.242.387	0,00	0	0,00	0	0,00	0	0	0
13-02-09	0	434.257.611,79	0	386.330.579,44	35.000.000,00	10.000.000,00	12.000.000,00	0,00	0	0,00	0	0,00	0	0,00	0	0	0
13-03-09	0	425.287.992,94	0	386.330.579,44	35.000.000,00	10.000.000,00	12.000.000,00	0,00	0	0,00	0	0,00	0	0,00	0	0	0
13-04-09	1	416.420.655,07	26.909.924	386.330.579,44	35.000.000,00	10.000.000,00	12.000.000,00	26.909.924,47	-15.580.846.270	0,00	0	0,00	0	0,00	0	0	0
13-05-09	0	407.654.541,05	0	359.420.654,97	35.000.000,00	10.000.000,00	12.000.000,00	0,00	0	0,00	0	0,00	0	0,00	0	0	0
13-06-09	0	398.988.604,42	0	359.420.654,97	35.000.000,00	10.000.000,00	12.000.000,00	0,00	0	0,00	0	0,00	0	0,00	0	0	0
13-07-09	1	390.421.809,25	25.998.846	359.420.654,97	35.000.000,00	10.000.000,00	12.000.000,00	25.998.845,82	-12.661.437.912	0,00	0	0,00	0	0,00	0	0	0
13-08-09	0	381.953.130,10	0	333.421.809,15	35.000.000,00	10.000.000,00	12.000.000,00	0,00	0	0,00	0	0,00	0	0,00	0	0	0
13-09-09	0	373.581.551,86	0	333.421.809,15	35.000.000,00	10.000.000,00	12.000.000,00	0,00	0	0,00	0	0,00	0	0,00	0	0	0
13-10-09	1	365.306.069,66	25.115.740	333.421.809,15	35.000.000,00	10.000.000,00	12.000.000,00	25.115.739,59	-9.945.832.878	0,00	0	0,00	0	0,00	0	0	0
13-11-09	0	357.147.155,37	0	308.306.069,56	35.000.000,00	10.000.000,00	12.000.000,00	0,00	0	0,00	0	0,00	0	0,00	0	0	0
13-12-09	0	349.082.084,70	0	308.306.069,56	35.000.000,00	10.000.000,00	12.000.000,00	0,00	0	0,00	0	0,00	0	0,00	0	0	0
13-01-10	1	341.109.885,78	24.196.184	308.306.069,56	35.000.000,00	10.000.000,00	12.000.000,00	24.196.183,88	-7.404.032.268	0,00	0	0,00	0	0,00	0	0	0
13-02-10	0	333.229.596,58	0	284.109.885,68	35.000.000,00	10.000.000,00	12.000.000,00	0,00	0	0,00	0	0,00	0	0,00	0	0	0
13-03-10	0	325.440.264,76	0	284.109.885,68	35.000.000,00	10.000.000,00	12.000.000,00	0,00	0	0,00	0	0,00	0	0,00	0	0	0
13-04-10	1	317.740.947,61	23.368.938	284.109.885,68	35.000.000,00	10.000.000,00	12.000.000,00	23.368.938,17	-5.000.952.768	0,00	0	0,00	0	0,00	0	0	0
13-05-10	0	310.225.635,18	0	260.740.947,51	35.000.000,00	10.000.000,00	12.000.000,00	0,00	0	0,00	0	0,00	0	0,00	0	0	0
13-06-10	0	302.797.273,14	0	260.740.947,51	35.000.000,00	10.000.000,00	12.000.000,00	0,00	0	0,00	0	0,00	0	0,00	0	0	0
13-07-10	1	295.454.959,84	22.285.988	260.740.947,51	35.000.000,00	10.000.000,00	12.000.000,00	22.285.987,77	-2.718.890.508	0,00	0	0,00	0	0,00	0	0	0
13-08-10	0	288.197.802,70	0	238.454.959,74	35.000.000,00	10.000.000,00	12.000.000,00	0,00	0	0,00	0	0,00	0	0,00	0	0	0
13-09-10	0	281.024.918,17	0	238.454.959,74	35.000.000,00	10.000.000,00	12.000.000,00	0,00	0	0,00	0	0,00	0	0,00	0	0	0
13-10-10	1	273.935.431,63	21.519.528	238.454.959,74	35.000.000,00	10.000.000,00	12.000.000,00	21.519.528,20	-667.105.374	0,00	0	0,00	0	0,00	0	0	0
13-11-10	0	267.028.651,22	0	216.935.431,53	35.000.000,00	10.000.000,00	12.000.000,00	0,00	0	0,00	0	0,00	0	0,00	0	0	0
13-12-10	0	260.202.271,86	0	216.935.431,53	35.000.000,00	10.000.000,00	12.000.000,00	0,00	0	0,00	0	0,00	0	0,00	0	0	0
13-01-11	1	253.455.458,67	20.479.973	216.935.431,53	35.000.000,00	10.000.000,00	12.000.000,00	20.479.972,96	1.208.318.405	0,00	0	0,00	0	0,00	0	0	0
13-02-11	0	246.787.385,16	0	196.455.458,57	35.000.000,00	10.000.000,00	12.000.000,00	0,00	0	0,00	0	0,00	0	0,00	0	0	0
13-03-11	0	240.197.233,21	0	196.455.458,57	35.000.000,00	10.000.000,00	12.000.000,00	0,00	0	0,00	0	0,00	0	0,00	0	0	0
13-04-11	1	233.684.192,96	19.771.266	196.455.458,57	35.000.000,00	10.000.000,00	12.000.000,00	19.771.265,71	2.985.461.122	0,00	0	0,00	0	0,00	0	0	0
13-05-11	0	227.453.937,09	0	176.684.192,86	35.000.000,00	10.000.000,00	12.000.000,00	0,00	0	0,00	0	0,00	0	0,00	0	0	0
13-06-11	0	221.296.571,60	0	176.684.192,86	35.000.000,00	10.000.000,00	12.000.000,00	0,00	0	0,00	0	0,00	0	0,00	0	0	0
13-07-11	1	215.211.338,71	18.472.854	176.684.192,86	35.000.000,00	10.000.000,00	12.000.000,00	18.472.854,25	4.488.903.582	0,00	0	0,00	0	0,00	0	0	0
13-08-11	0	209.197.488,32	0	158.211.338,61	35.000.000,00	10.000.000,00	12.000.000,00	0,00	0	0,00	0	0,00	0	0,00	0	0	0
13-09-11	0	203.254.277,89	0	158.211.338,61	35.000.000,00	10.000.000,00	12.000.000,00	4.304.226,77	0,00	0,00	0	0,00	0	0,00	0	0	0
13-10-11	1	197.380.972,41	17.830.366	158.211.338,61	35.000.000,00	10.000.000,00	12.000.000,00	4.304.226,77	17.830.366,30	5.955.342.343	0,00	0	0,00	0	0,00	0	0
13-11-11	0	191.722.941,50	0	140.380.972,31	35.000.000,00	10.000.000,00	12.000.000,00	3.947.619,45	0,00	0,00	0	0,00	0	0,00	0	0	0
13-12-11	0	186.131.509,53	0	140.380.972,31	35.000.000,00	10.000.000,00	12.000.000,00	3.947.619,45	0,00	0,00	0	0,00	0	0,00	0	0	0
13-01-12	1	180.605.983,21	16.774.989	140.380.972,31	35.000.000,00	10.000.000,00	12.000.000,00	3.947.619,45	16.774.989,21	7.129.370.414	0,00	0	0,00	0	0,00	0	0
13-02-12	0	175.145.676,24	0	123.605.983,11	35.000.000,00	10.000.000,00	12.000.000,00	3.612.119,66	0,00	0,00	0	0,00	0	0,00	0	0	0
13-03-12	0	169.749.909,29	0	123.605.983,11	35.000.000,00	10.000.000,00	12.000.000,00	3.612.119,66	0,00	0,00	0	0,00	0	0,00	0	0	0
13-04-12	1	164.418.009,86	16.187.973	123.605.983,11	35.000.000,00	10.000.000,00	12.000.000,00	3.612.119,66	16.187.973,35	8.369.182.222	0,00	0	0,00	0	0,00	0	0
13-05-12	0	159.437.216,80	0	107.418.009,76	35.000.000,00	10.000.000,00	12.000.000,00	3.288.360,20	0,00	0,00	0	0,00	0	0,00	0	0	0
13-06-12	0	154.515.304,87	0	107.418.009,76	35.000.000,00	10.000.000,00	12.000.000,00	3.288.360,20	0,00	0,00	0	0,00	0	0,00	0	0	0
13-07-12	1	149.651.660,52	14.766.349	107.418.009,76	35.000.000,00	10.000.000,00	12.000.000,00	3.288.360,20	14.766.349,33	8.992.706.742	0,00	0	0,00	0	0,00	0	0
13-08-12	0	144.845.676,43	0	92.651.660,42	35.000.000,00	10.000.000,00	12.000.000,00	2.993.033,21	0,00	0,00	0	0,00	0	0,00	0	0	0
13-09-12	0	140.096.751,38	0	92.651.660,42	35.000.000,00	10.000.000,00	12.000.000,00	2.993.033,21	0,00	0,00	0	0,00	0	0,00	0	0	0
13-10-12	1	135.404.290,27	14.247.370	92.651.660,42	35.000.000,00	10.000.000,00	12.000.000,00	2.993.033,21	14.247.370,25	9.973.159.176	0,00	0	0,00	0	0,00	0	0
13-11-12	0	130.942.327,82	0	78.404.290,17	35.000.000,00	10.000.000,00	12.000.000,00	2.708.085,80	0,00	0,00	0	0,00	0	0,00	0	0	0
13-12-12	0	126.533.436,08	0	78.404.290,17	35.000.000,00	10.000.000,00	12.000.000,00	2.708.085,80	0,00	0,00	0	0,00	0	0,00	0	0	0
13-01-13	1	122.177.061,32	13.227.229	78.404.290,17	35.000.000,00	10.000.000,00	12.000.000,00	2.708.085,80	13.227.228,96	10.449.510.876	0,00	0	0,00	0	0,00	0	0
13-02-13	0	117.872.655,39	0	65.177.061,22	35.000.000,00	10.000.000,00	12.000.000,00	2.443.541,22	0,00	0,00	0	0,00	0	0,00	0	0	0
13-03-13	0	113.619.675,72	0	65.177.061,22	35.000.000,00	10.000.000,00	12.000.000,00	2.443.541,22	0,00	0,00	0	0,00	0	0,00	0	0	0

FECHA	DC'S 500.000.000,00	PRINCIPAL DISPONIBLE 500.000.000,10	SERIE A	SERIE B	SERIE C	SERIE D	SERIE E	PRINCIPAL SERIE A	VIDA MEDIA/ SERIE A 1,83	PRINCIPAL SERIE B	VIDA MEDIA/ SERIE B 4,57	PRINCIPAL SERIE C	VIDA MEDIA/ SERIE C 5,43	PRINCIPAL SERIE D	VIDA MEDIA/ SERIE D 5,43	PRINCIPAL SERIE E (Fondo Reserva)	VIDA MEDIA/ SERIE E 1,66
13-06-13	0	101.919.344,93	0	52.417.585,09	35.000.000,00	10.000.000,00	12.000.000,00	2.188.351,70	0,00	0	0,00	0	0,00	0,00	0	0	0
13-07-13	1	98.237.249,93	11.180.335	52.417.585,09	35.000.000,00	10.000.000,00	12.000.000,00	2.188.351,70	11.180.335,26	10.889.646.540	0,00	0	0,00	0	0,00	223.607	217.792.931
13-08-13	0	94.599.216,71	0	41.237.249,83	35.000.000,00	10.000.000,00	12.000.000,00	1.964.745,00	0,00	0	0,00	0	0,00	0	0,00	0	0
13-09-13	0	91.004.784,90	0	41.237.249,83	35.000.000,00	10.000.000,00	12.000.000,00	1.964.745,00	0,00	0	0,00	0	0,00	0	0,00	0	0
13-10-13	1	87.453.498,82	10.783.751	41.237.249,83	35.000.000,00	10.000.000,00	12.000.000,00	1.964.745,00	10.783.751,11	11.484.694.931	0,00	0	0,00	0	0,00	215.675	229.693.899
13-11-13	0	84.107.602,27	0	30.453.498,72	35.000.000,00	10.000.000,00	12.000.000,00	1.749.069,97	0,00	0	0,00	0	0,00	0	0,00	0	0
13-12-13	0	80.801.884,60	0	30.453.498,72	35.000.000,00	10.000.000,00	12.000.000,00	1.749.069,97	0,00	0	0,00	0	0,00	0	0,00	0	0
13-01-14	1	77.535.925,69	9.917.573	30.453.498,72	35.000.000,00	10.000.000,00	12.000.000,00	1.749.069,97	9.917.573,14	11.454.796.973	0,00	0	0,00	0	0,00	198.351	229.095.939
13-02-14	0	74.309.309,70	0	20.535.925,59	35.000.000,00	10.000.000,00	12.000.000,00	1.550.718,51	0,00	0	0,00	0	0,00	0	0,00	0	0
13-03-14	0	71.121.625,00	0	20.535.925,59	35.000.000,00	10.000.000,00	12.000.000,00	1.550.718,51	0,00	0	0,00	0	0,00	0	0,00	0	0
13-04-14	1	67.972.464,11	9.563.462	20.535.925,59	35.000.000,00	10.000.000,00	12.000.000,00	1.550.718,51	9.563.461,58	11.925.636.590	0,00	0	0,00	0	0,00	191.269	238.512.732
13-05-14	0	65.353.955,16	0	10.972.464,01	35.000.000,00	10.000.000,00	12.000.000,00	1.359.449,28	0,00	0	0,00	0	0,00	0	0,00	0	0
13-06-14	0	62.766.903,05	0	10.972.464,01	35.000.000,00	10.000.000,00	12.000.000,00	1.359.449,28	0,00	0	0,00	0	0,00	0	0,00	0	0
13-07-14	1	60.210.978,87	7.761.485	10.972.464,01	35.000.000,00	10.000.000,00	12.000.000,00	1.359.449,28	7.761.485,24	10.392.628.736	0,00	0	0,00	0	0,00	155.230	207.852.575
13-08-14	0	57.685.857,00	0	3.210.978,77	35.000.000,00	10.000.000,00	12.000.000,00	1.204.219,58	0,00	0	0,00	0	0,00	0	0,00	0	0
13-09-14	0	55.191.215,13	0	3.210.978,77	35.000.000,00	10.000.000,00	12.000.000,00	1.204.219,58	0,00	0	0,00	0	0,00	0	0,00	0	0
13-10-14	1	52.726.734,21	7.484.245	3.210.978,77	35.000.000,00	10.000.000,00	12.000.000,00	1.204.219,58	3.210.978,77	4.591.699.638	4.273.265,89	6.110.770.216	0,00	0	0,00	149.685	214.049.397
13-11-14	0	50.393.814,73	0	0,00	30.726.734,11	10.000.000,00	12.000.000,00	1.054.534,68	0,00	0	0,00	0	0,00	0	0,00	0	0
13-12-14	0	48.089.134,06	0	0,00	30.726.734,11	10.000.000,00	12.000.000,00	1.054.534,68	0,00	0	0,00	0	0,00	0	0,00	0	0
13-01-15	1	45.812.396,46	6.914.338	0,00	30.726.734,11	10.000.000,00	12.000.000,00	1.054.534,68	0,00	6.914.337,76	10.509.793.390	0,00	0	0,00	0	138.287	210.195.868
13-02-15	0	43.563.309,14	0	0,00	23.812.396,36	10.000.000,00	12.000.000,00	916.247,93	0,00	0	0,00	0	0,00	0	0,00	0	0
13-03-15	0	41.341.582,31	0	0,00	23.812.396,36	10.000.000,00	12.000.000,00	916.247,93	0,00	0	0,00	0	0,00	0	0,00	0	0
13-04-15	1	39.146.929,08	6.665.467	0,00	23.812.396,36	10.000.000,00	12.000.000,00	916.247,93	0,00	6.665.467,37	10.744.733.408	0,00	0	0,00	0	133.309	214.894.668
13-05-15	0	37.254.428,37	0	0,00	17.146.928,98	10.000.000,00	12.000.000,00	782.938,58	0,00	0	0,00	0	0,00	0	0,00	0	0
13-06-15	0	35.384.933,96	0	0,00	17.146.928,98	10.000.000,00	12.000.000,00	782.938,58	0,00	0	0,00	0	0,00	0	0,00	0	0
13-07-15	1	33.538.204,67	5.608.724	0,00	17.146.928,98	10.000.000,00	12.000.000,00	782.938,58	0,00	5.608.724,42	9.557.266.404	0,00	0	0,00	0	112.174	191.145.328
13-08-15	0	31.714.001,76	0	0,00	11.538.204,57	10.000.000,00	12.000.000,00	670.764,09	0,00	0	0,00	0	0,00	0	0,00	0	0
13-09-15	0	29.912.088,91	0	0,00	11.538.204,57	10.000.000,00	12.000.000,00	670.764,09	0,00	0	0,00	0	0,00	0	0,00	0	0
13-10-15	1	28.132.232,20	5.405.972	0,00	11.538.204,57	10.000.000,00	12.000.000,00	670.764,09	0,00	5.405.972,47	9.703.720.588	0,00	0	0,00	0	108.119	194.074.412
13-11-15	0	26.523.433,48	0	0,00	6.132.232,10	10.000.000,00	12.000.000,00	562.644,64	0,00	0	0,00	0	0,00	0	0,00	0	0
13-12-15	0	24.934.332,07	0	0,00	6.132.232,10	10.000.000,00	12.000.000,00	562.644,64	0,00	0	0,00	0	0,00	0	0,00	0	0
13-01-16	1	23.364.721,17	4.767.511	0,00	6.132.232,10	10.000.000,00	12.000.000,00	562.644,64	0,00	4.767.511,03	9.001.060.815	0,00	0	0,00	0	95.350	180.021.216
13-02-16	0	21.814.396,06	0	0,00	1.364.721,07	10.000.000,00	12.000.000,00	467.294,42	0,00	0	0,00	0	0,00	0	0,00	0	0
15-03-16	0	20.283.154,10	0	0,00	1.364.721,07	10.000.000,00	12.000.000,00	467.294,42	0,00	0	0,00	0	0,00	0	0,00	0	0
15-04-16	1	18.770.794,72	23.364.721	0,00	1.364.721,07	10.000.000,00	12.000.000,00	467.294,42	0,00	1.364.721,07	2.703.512.440	10.000.000,00	19.810.000.000	12.000.000,00	23.772.000.000	467.294	925.710.249