



F.T.A. UCI 6

MARIA JOSE HERENCIAS PALOMINO

ANALISTA

SANTANDER DE TITULIZACION, S.G.F.T, S.A.

CIUDAD GRUPO SANTANDER

28660 BOADILLA DEL MONTE

marjherencias@gruposantander.com

Tel: 912893300



DENOMINACION DEL FONDO:

F.T.A. UCI 6

INFORMACIÓN

CORRESPONDIENTE AL:

TRIMESTRE/SEMESTRE:

16/08/2013 - 18/11/2013

AÑO:

2013

Personas que asumen la responsabilidad de esta información y cargos que ocupan:	Firma:
IGNACIO ORTEGA GAVARA - DIRECTOR GENERAL	

I. DATOS GENERALES SOBRE EL FONDO

Fecha de Constitución del Fondo	19 junio 2000	Agencia de pago de Bonos	BANCO SANTANDER	
Fecha de Desembolso BT's	22 junio 2000	Negociación Mercado	AIAF	
Fecha Final Amortización	16 noviembre 2030	Agencias de calificación	MOODY'S ESPAÑA	
Sociedad Gestora	SANTANDER DE TITULIZACION, S.G.F.T, S.A.	Calificación	Inicial	Actual
Originador Derechos Crédito	UNION DE CREDITOS INMOBILIARIOS	SERIE A	Aaa	AAH
		SERIE B	A2	Ó aa H

II. VALORES EMITIDOS POR EL FONDO: BONOS DE TITULIZACION

SERIES PRELACIÓN CÓDIGO ISIN	Nº BONOS	NOMINAL EN CIRCULACIÓN			
			Inicial	Actual	%Act/In
SERIE A ES0338558002	4.364	Nominal Unitario	100.000,00	9.231,93	
		Nominal Total	436.400.000,00	40.288.142,52.	9,23 %
SERIE B ES0338558010	206	Nominal Unitario	100.000,00	22.184,43	
		Nominal Total	20.600.000,00	4.569.992,58	22,18 %

AMORTIZACION E INTERESES BONOS					
Actual			Próximo		
Fecha Amortización Periodo Actual 18 noviembre 2013			Fecha Próximo Cupón 17 febrero 2014		
	Amortización de los Bonos	Intereses Brutos Bonos	Tipo de Interés	Importe Bruto Próximo Cupón	Importe Neto Próximo Cupón
SERIE A	284,64 €	12,95 €	0,5191 %	11,95 €	9,44 €
SERIE B	0,00 €	57,98 €	1,0058 %	55,63 €	43,95 €
Amortización devengada no pagada	0,00 €				
Amortización Calendario	NO				



III. ACTIVOS ADQUIRIDOS POR EL FONDO: DERECHOS DE CRÉDITO

DERECHOS DE CRÉDITO	A LA EMISIÓN	SITUACIÓN ACTUAL
Número de Derechos de Crédito	13.139	2.494
Saldo Pendiente de Amortizar Derechos	457.000.004,15	44.858.155,53
Importes Unitarios Derechos Vivos	34.781,95	17.986,4H
Tipos de Interés	5,00 %	1,93 %

TASAS DE AMORTIZACIÓN ANTICIPADA	SITUACIÓN ACTUAL
Tasa mensual actual anualizada:	3,38 %
Tasa últimos 12 meses anualizada:	4,22 %
Tasa anualizada desde Constitución del Fondo	12,01 %

MOROSIDAD ACTUAL	Hasta 1 mes	De 1 a 6 meses	Mayor de 6 meses
Deuda Vencida(Principal+Intereses)	15.102,19	12.203,58	77.000,50
Deuda Pendiente de vencimiento	0,00	0,00	44.777.316,14
Deuda Total	15.102,19	12.203,58	44.854.316,64

F.T.A. UCI 6

INFORME TRIMESTRAL BONOS DE TITULIZACIÓN

18 de noviembre de 2013

BONOS TITULIZACIÓN DE ACTIVOS. PRINCIPAL	
Saldo anterior	46.100.304,12 €
Amortizaciones	1.242.168,96 €
Saldo actual	44.858.135,16 €
% sobre saldo inicial	9,82%
Amortización devengada no pagada	0

BONOS DE TITULIZACIÓN DE ACTIVOS. INTERESES	
Intereses pagados Serie A	56.513,80 €
Intereses pagados Serie B	11.943,88 €
Intereses devengados no pagados	0,00 €

DATOS	
Fecha de determinación	11/11/2013
Fecha de Pago de Cupón Actual	18/11/2013
Fecha de Pago de Cupón Anterior	16/08/2013
Número de días	94
Tipo de referencia (%)	0,217%
Próxima Fecha de Pago	17/02/2014

VIDA RESIDUAL (AÑOS)		
	INICIAL	18/11/2013
SERIE A	6,2	0,48
SERIE B	9,8	0,50

F.T.A. UCI 6

INFORME TRIMESTRAL DERECHOS DE CREDITO

18 de noviembre de 2013

DERECHOS DE CRÉDITO. PRINCIPAL	
Saldo anterior	46.100.287,53 €
Amortizaciones	1.242.132,00 €
Saldo actual	44.858.155,53 €
Número de derechos de crédito	2.494

DERECHOS DE CRÉDITO. INTERESES	
Intereses cobrados en el trimestre	215.703,74 €
Intereses devengados en el trimestre	294.499,01 €

DERECHOS DE CRÉDITO CON RETRASOS EN EL PAGO					
	HASTA 30 DÍAS	30 A 60 DÍAS	60 A 90 DÍAS	90 A 180 DÍAS	>180 DIAS
Principal	12.367,85 €	1.498,58 €	2.901,64 €	5.398,55 €	58.672,77 €
Intereses	2.734,34 €	285,66 €	470,61 €	1.648,54 €	18.327,73 €
Saldo de los derechos de crédito	2.221.012,91 €	129.307,89 €	125.068,14 €	246.284,90 €	457.936,62 €
Número de derechos de crédito	108	5	5	8	30
% sobre saldo de los derechos de crédito	4,95%	0,29%	0,28%	0,55%	1,02%

ADJUDICADOS	
Saldo anterior	0,00 €
Diferencia	0,00 €
Saldo actual	0,00 €
Número derechos de crédito adjudicados	0

F.T.A. UCI 6

ESTADO DE ORIGEN Y APLICACIÓN DE FONDOS Y CUENTA DE TESORERÍA

18 de noviembre de 2013

ORIGEN	1.454.022,25 €
PRINCIPAL COBRADO	
Amortización derechos de crédito	1.242.132,00 €
INTERESES COBRADOS	
Intereses de derechos de crédito	215.703,74 €
Intereses de reinversión	9,74 €
RECUPERACION JUDICIALES	315,70 €
GASTOS JUDICIALES	0,00 €
OTROS	-4.138,93 €

APLICACIÓN	1.454.022,25 €
GASTOS ORDINARIOS	376,81 €
COMISION SGFT	10.357,50 €
INTERESES SERIE A	56.513,80 €
INTERESES SERIE B	11.943,88 €
AMORTIZACION SERIE A	1.242.168,96 €
AMORTIZACION SERIE B	0,00 €
INTS PTMO SUB. A SANTANDER	5.474,62 €
INTERESES PTO. SUB. A UCB	5.474,62 €
COMISION DE ADMINISTRACION	6.000,00 €
COMISION VARIABLE	115.712,06 €

ESTADO CUENTA DE TESORERÍA	4.570.000,04 €
FONDO DE RESERVA	
Saldo anterior	4.570.000,04 €
Utilizado en el período	0,00 €
Saldo actual	4.570.000,04 €
RETENCIÓN A CUENTA DEL IRPF	0,00 €
GASTOS EMISIÓN RETENIDOS	0,00 €
OTROS	0,00 €

F.T.A. UCI 6

MEJORA CREDITICIA Y PRÉSTAMO SUBORDINADO

18 de noviembre de 2013

MEJORA DE CRÉDITO		
CONCEPTOS	INICIAL	18 de noviembre de 2013
EMISIÓN SUBORDINADA	95,49 %	10,19%
FONDO DE RESERVA	9.597.000,00 € 2,10%	4.570.000,04 € 10,19%

PRÉSTAMOS SUBORDINADOS		
CONCEPTOS	INICIAL	18 de noviembre de 2013
PRESTAMO SUBORDINADO A SANTANDER		
Saldo vivo	5.410.010,46 €	2.285.788,65 €
Tipo de interés	2,650 %	0,93%
PRESTAMO SUBORDINADO A UCB		
Saldo vivo	5.410.010,46 €	2.285.788,65 €
Tipo de interés	2,650 %	0,93%

F.T.A. UCI 6

DEFINICIONES

FECHA DE DETERMINACIÓN Será la fecha en que la Sociedad Gestora, en nombre del Fondo, realizará los cálculos necesarios para distribuir los fondos disponibles existentes a dicha fecha, de acuerdo con el orden de prelación de pagos descrito en el Folleto Informativo. Todos los datos de los Activos Titulizados (Saldo Vivo DC's, tablas de morosidad, propiedades transitorias, datos estadísticos, etc.) están referidos a dicha fecha.

ADJUDICADOS Bienes en el activo del Fondo como consecuencia de un proceso judicial o extrajudicial.

**FONDO DE TITULIZACIÓN HIPOTECARIA
UCI 6**

INFORME HISTORICO DE MOROSIDAD

DÍAS EN MORA	ago-12	nov-12	feb-13	may-13	ago-13	nov-13
0 a 30 días	4,868%	4,865%	5,705%	6,698%	5,059%	4,951%
30 a 60 días	0,858%	1,017%	0,659%	0,862%	0,373%	0,288%
60 a 90 días	0,253%	0,655%	0,837%	0,225%	0,536%	0,279%
90 a 180 días	0,510%	0,495%	0,504%	0,273%	0,264%	0,549%
>180 días	0,968%	1,080%	1,004%	1,072%	0,993%	1,021%

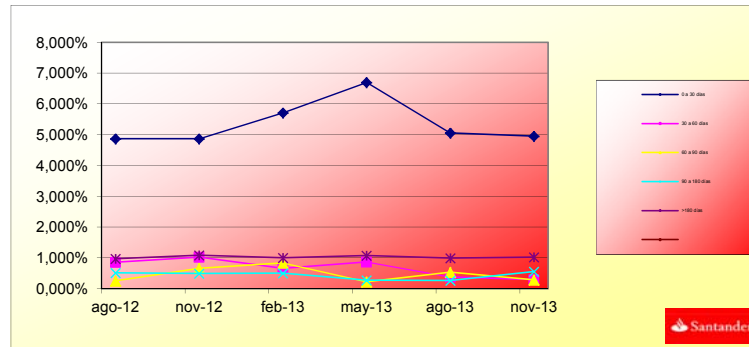

**FONDO DE TITULIZACIÓN DE ACTIVOS
UCI 6**

INFORMACIÓN RELATIVA A LOS TRIGGERS

TRIGGERS BONOS

1. SI 1.a) ES MAYOR QUE 1.b) NO SE AMORTIZA LA SERIE B:	
1.a) MOROSIDAD SUPERIOR A 90 DÍAS	704.221,52 €
1.b) 7% SALDO VIVO DERECHOS DE CREDITO	3.140.070,89 €

LOS BONOS DE LA SERIE B SE ENCUENTRAN EN EL NIVEL MINIMO EXIGIDO

TRIGGERS FONDO DE RESERVA

1. SI 1.a) ES MAYOR QUE 1.b) NO SE AMORTIZA EL FONDO DE RESERVA:	
1.a) MOROSIDAD DE LAS DC'S SUPERIOR A 90 DÍAS	N/A
1.b) 3% SALDO VIVO DERECHOS DE CREDITO	N/A
2. SI 2.a) ES MENOR QUE 2.b) NO SE AMORTIZA EL FONDO DE RESERVA:	
2.a) TIPO DE INTERÉS MEDIO PONDERADO DE LOS DERECHOS DE CREDITO	N/A
2.b) TIPO DE INTERÉS MEDIO PONDERADO BONOS A Y B + 0,40%	N/A
3. SI 3.a) ES MAYOR QUE 3.b) NO SE AMORTIZA EL FONDO DE RESERVA:	
3.a) SALDO DE FALLIDOS	N/A
3.b) 0,025% SALDO INICIAL DC'S *N/A FECHAS DE PAGO	N/A

EL FONDO DE RESERVA SE ENCUENTRA EN SU NIVEL MINIMO PERMITIDO.

**FONDO DE TITULIZACIÓN HIPOTECARIA
UCI 6**

L.T.V.

LTV (%)	SALDO VIVO	%	NÚMERO	% PRESTAMOS
LTV (%)	OUTS. BALANC	% OUTSTANDING	LOANS	% LOANS
0,00-9,99	867.195,93	2,1180%	176	11,4137%
10,00 - 19,99	3.207.249,23	7,8331%	203	13,1647%
20,00 - 29,99	7.896.196,07	19,2850%	332	21,5305%
30,00 - 39,99	9.331.835,99	22,7913%	291	18,8716%
40,00 - 49,99	10.594.131,30	25,8743%	303	19,6498%
50,00 - 59,99	8.588.844,64	20,9767%	227	14,7211%
60,00 - 69,99	459.210,86	1,1215%	10	0,6485%

F.T.A.: UCI 6

CONTRAPARTES

Contrato	Contraparte	Agencia	Rating mínimo exigido	Rating actual
Cuenta de Tesorería	Banco Santander S.A.	Moody's	C/P: P-1	P-2

Comentarios

LA CONTRAPARTE NO TIENE EL RATING MÍNIMO EXIGIDO. SE HA TRASLADADO LA CUENTA DE TESORERÍA A UNA CONTRAPARTE CON EL RATING MÍNIMO EXIGIDO

UCI 6

Date	Real Outstanding	1,06%	Remaining at the end of the month	Average Single monthly mortality	CPR	Monthly Single monthly mortality	CPR	
		Prepayment vector						
							4,22%	
	457.000.004,2		100,00%	100,00%				
julio-00	456.040.916,0	453.128.783,7	98,94%	99,36%	0,64%	7,40%	0,64%	7,40%
agosto-00	455.077.826,1	448.828.507,4	97,89%	98,63%	0,69%	7,96%	0,74%	8,52%
septiembre-00	454.110.683,2	445.856.137,4	96,85%	98,18%	0,61%	7,08%	0,45%	5,28%
octubre-00	453.139.470,2	443.087.649,1	95,83%	97,78%	0,56%	6,51%	0,41%	4,79%
noviembre-00	452.164.170,0	439.171.130,0	94,81%	97,13%	0,58%	6,76%	0,67%	7,75%
diciembre-00	451.184.765,4	436.191.628,6	93,80%	96,68%	0,56%	6,54%	0,46%	5,41%
enero-01	450.201.239,2	431.891.179,4	92,81%	95,93%	0,59%	6,87%	0,77%	8,85%
febrero-01	449.213.573,9	428.312.545,1	91,83%	95,35%	0,59%	6,90%	0,61%	7,09%
marzo-01	448.221.752,3	423.886.429,0	90,85%	94,57%	0,62%	7,17%	0,81%	9,35%
abril-01	447.225.756,7	418.072.840,2	89,89%	93,48%	0,67%	7,77%	1,15%	12,98%
mayo-01	446.225.569,6	414.462.703,6	88,94%	92,88%	0,67%	7,74%	0,64%	7,43%
junio-01	445.221.173,5	410.239.612,2	87,99%	92,14%	0,68%	7,86%	0,80%	9,14%
julio-01	444.212.550,4	405.614.216,5	87,06%	91,31%	0,70%	8,05%	0,90%	10,31%
agosto-01	443.199.682,8	400.238.316,5	86,14%	90,31%	0,73%	8,37%	1,10%	12,43%
septiembre-01	442.182.552,7	395.859.610,6	85,22%	89,52%	0,74%	8,47%	0,87%	9,92%
octubre-01	441.161.142,1	391.241.620,9	84,32%	88,68%	0,75%	8,61%	0,94%	10,69%
noviembre-01	440.135.433,2	385.838.182,2	83,43%	87,66%	0,77%	8,88%	1,15%	12,97%
diciembre-01	439.105.407,7	380.748.736,1	82,54%	86,71%	0,79%	9,07%	1,09%	12,30%
enero-02	438.071.047,5	375.271.007,5	81,67%	85,66%	0,81%	9,31%	1,21%	13,55%
febrero-02	437.032.334,3	370.042.745,41	80,80%	84,67%	0,83%	9,50%	1,16%	13,05%
marzo-02	435.989.249,9	364.551.475,1	79,94%	83,61%	0,85%	9,72%	1,25%	13,99%
abril-02	434.941.775,9	359.297.389,6	79,10%	82,61%	0,86%	9,90%	1,20%	13,53%
mayo-02	433.889.893,8	353.940.719,2	78,26%	81,57%	0,88%	10,08%	1,25%	14,03%
junio-02	432.833.585,0	347.793.248,4	77,43%	80,35%	0,91%	10,36%	1,50%	16,56%
julio-02	431.774.155,1	342.309.563,3	76,61%	79,28%	0,92%	10,55%	1,34%	14,90%
agosto-02	430.710.266,9	336.877.719,2	75,79%	78,21%	0,94%	10,72%	1,34%	14,98%
septiembre-02	429.641.901,5	332.638.740,1	74,99%	77,42%	0,94%	10,75%	1,01%	11,50%
octubre-02	428.569.040,0	328.113.486,4	74,19%	76,56%	0,95%	10,82%	1,11%	12,57%
noviembre-02	427.491.663,6	324.171.387,7	73,41%	75,83%	0,95%	10,82%	0,95%	10,85%
diciembre-02	426.409.753,2	318.147.224,8	72,63%	74,61%	0,97%	11,06%	1,61%	17,69%
enero-03	425.324.271,8	313.840.105,4	71,86%	73,79%	0,98%	11,10%	1,10%	12,45%
febrero-03	424.234.222,3	308.434.679,1	71,10%	72,70%	0,99%	11,27%	1,47%	16,28%
marzo-03	423.139.585,5	302.052.495,6	70,34%	71,38%	1,02%	11,54%	1,82%	19,74%
abril-03	422.040.342,2	296.379.448,4	69,60%	70,23%	1,03%	11,73%	1,62%	17,82%
mayo-03	420.936.472,8	290.615.261,4	68,86%	69,04%	1,05%	11,93%	1,69%	18,47%
junio-03	419.827.958,0	284.645.570,9	68,13%	67,80%	1,07%	12,15%	1,80%	19,54%
julio-03	418.717.512,0	276.839.156,1	67,41%	66,12%	1,11%	12,56%	2,48%	26,06%

Date	Real Outstanding	1,06%	Remaining at the end of the month	Average Single monthly mortality	CPR	Monthly Single monthly mortality	CPR	
		Prepayment vector						
							4,22%	
agosto-03	417.602.392,7	267.980.363,8	66,69%	64,17%	1,16%	13,07%	2,94%	30,11%
septiembre-03	416.482.580,7	261.911.338,7	65,99%	62,89%	1,18%	13,30%	2,00%	21,55%
octubre-03	415.358.056,2	254.035.675,0	65,29%	61,16%	1,22%	13,71%	2,74%	28,39%
noviembre-03	414.228.799,2	246.480.453,8	64,59%	59,50%	1,26%	14,10%	2,71%	28,08%
diciembre-03	413.094.790,0	239.591.881,9	63,91%	58,00%	1,29%	14,41%	2,53%	26,45%
enero-04	411.956.645,0	232.532.574,9	63,23%	56,45%	1,32%	14,75%	2,68%	27,80%
febrero-04	410.813.710,2	227.850.234,3	62,56%	55,46%	1,33%	14,85%	1,74%	19,00%
marzo-04	409.665.965,6	222.469.311,6	61,90%	54,31%	1,35%	15,03%	2,09%	22,37%
abril-04	408.513.391,0	217.788.596,9	61,24%	53,31%	1,36%	15,13%	1,83%	19,86%
mayo-04	407.355.965,9	211.304.679,0	60,59%	51,87%	1,39%	15,43%	2,70%	28,01%
junio-04	406.193.669,9	206.609.961,4	59,95%	50,86%	1,40%	15,55%	1,94%	20,97%
julio-04	405.030.380,6	201.387.274,7	59,31%	49,72%	1,42%	15,73%	2,25%	23,88%
agosto-04	403.862.195,8	196.432.862,3	58,68%	48,64%	1,43%	15,88%	2,18%	23,22%
septiembre-04	402.689.094,9	193.264.517,0	58,06%	47,99%	1,43%	15,86%	1,33%	14,80%

Date	Real Outstanding	1,06%	Remaining at the end of the month	Average Single monthly mortality	CPR	Monthly Single monthly mortality	CPR	
		Prepayment vector						
							4,22%	
octubre-04	401.511.057,2	189.723.138,8	57,45%	47,25%	1,43%	15,89%	1,54%	17,04%
noviembre-04	400.328.061,9	186.369.970,8	56,84%	46,55%	1,43%	15,90%	1,48%	16,35%
diciembre-04	399.140.088,2	182.504.224,3	56,24%	45,72%	1,44%	15,96%	1,78%	19,42%
enero-05	397.949.157,2	178.392.645,5	55,64%	44,83%	1,45%	16,06%	1,96%	21,15%
febrero-05	396.753.214,3	174.837.087,6	55,05%	44,07%	1,45%	16,10%	1,70%	18,57%
marzo-05	395.552.238,6	171.903.827,8	54,47%	43,46%	1,45%	16,09%	1,38%	15,35%
abril-05	394.346.208,7	168.239.247,0	53,89%	42,66%	1,46%	16,16%	1,83%	19,90%
mayo-05	393.135.103,5	164.202.790,5	53,32%	41,77%	1,47%	16,27%	2,10%	22,47%
junio-05	391.918.901,5	160.739.959,7	52,75%	41,01%	1,47%	16,33%	1,81%	19,63%
julio-05	390.701.860,8	156.628.073,3	52,19%	40,09%	1,49%	16,46%	2,25%	23,94%
agosto-05	389.479.698,4	152.963.373,2	51,64%	39,27%	1,50%	16,55%	2,03%	21,85%
septiembre-05	388.252.392,8	150.814.394,0	51,09%	38,84%	1,49%	16,48%	1,09%	12,36%
octubre-05	387.019.922,2	147.200.821,1	50,55%	38,03%	1,50%	16,58%	2,09%	22,34%
noviembre-05	385.782.265,0	144.039.594,3	50,01%	37,34%	1,50%	16,63%	1,83%	19,91%
diciembre-05	384.539.399,3	141.159.654,6	49,48%	36,71%	1,51%	16,66%	1,68%	18,42%
enero-06	383.297.061,2	138.445.593,2	48,96%	36,12%	1,51%	16,67%	1,60%	17,65%
febrero-06	382.049.494,9	135.044.659,8	48,44%	35,35%	1,52%	16,77%	2,14%	22,84%
marzo-06	380.796.678,4	132.300.064,1	47,93%	34,74%	1,52%	16,79%	1,71%	18,70%
abril-06	379.538.589,7	129.075.221,0	47,42%	34,01%	1,53%	16,88%	2,11%	22,62%
mayo-06	378.275.206,6	126.639.279,5	46,91%	33,48%	1,53%	16,89%	1,56%	17,19%
junio-06	377.006.506,7	124.003.623,7	46,42%	32,89%	1,53%	16,92%	1,75%	19,11%
julio-06	375.739.564,1	120.891.562,8	45,92%	32,17%	1,54%	17,01%	2,18%	23,25%
agosto-06	374.467.289,9	118.426.272,7	45,44%	31,63%	1,54%	17,03%	1,71%	18,66%
septiembre-06	373.189.661,5	116.764.763,8	44,96%	31,29%	1,54%	16,97%	1,07%	12,06%
octubre-06	371.906.656,4	114.821.542,6	44,48%	30,87%	1,53%	16,94%	1,32%	14,79%
noviembre-06	370.618.252,0	112.351.017,3	44,01%	30,31%	1,54%	16,97%	1,81%	19,70%
diciembre-06	369.324.425,6	109.914.875,8	43,54%	29,76%	1,54%	17,01%	1,83%	19,84%
enero-07	368.030.272,9	107.970.795,4	43,08%	29,34%	1,54%	17,00%	1,42%	15,80%
febrero-07	366.730.674,0	106.255.615,9	42,62%	28,97%	1,54%	16,96%	1,24%	13,90%
marzo-07	365.425.606,0	105.031.432,5	42,17%	28,74%	1,53%	16,87%	0,80%	9,18%
abril-07	364.115.045,8	103.282.607,4	41,72%	28,37%	1,52%	16,84%	1,31%	14,65%
mayo-07	362.798.970,3	101.544.012,5	41,28%	27,99%	1,52%	16,81%	1,33%	14,81%
junio-07	361.477.356,4	100.393.799,9	40,84%	27,77%	1,51%	16,72%	0,77%	8,87%
julio-07	360.160.610,4	98.783.980,9	40,41%	27,43%	1,51%	16,69%	1,24%	13,95%
agosto-07	358.838.323,2	97.421.136,6	39,98%	27,15%	1,50%	16,63%	1,02%	11,54%
septiembre-07	357.510.471,3	96.000.767,8	39,56%	26,85%	1,50%	16,59%	1,09%	12,34%
octubre-07	356.177.031,4	94.815.177,8	39,14%	26,62%	1,49%	16,51%	0,87%	9,90%
noviembre-07	354.837.980,0	93.668.706,7	38,72%	26,40%	1,49%	16,44%	0,84%	9,59%
diciembre-07	353.493.293,3	92.475.277,8	38,31%	26,16%	1,48%	16,37%	0,90%	10,27%
enero-08	352.150.345,0	91.072.415,0	37,91%	25,86%	1,48%	16,33%	1,14%	12,87%

Date	Real Outstanding		1,06%	Remaining at the end of the month	Average Single monthly mortality	CPR	Monthly Single monthly mortality	CPR
			Prepayment vector					
								4,22%
febrero-08	350.801.745,0	90.178.994,2	37,50%	25,71%	1,47%	16,24%	0,60%	6,97%
marzo-08	349.447.469,8	88.957.504,4	37,11%	25,46%	1,46%	16,18%	0,97%	11,06%
abril-08	348.087.495,2	87.358.089,4	36,71%	25,10%	1,46%	16,18%	1,41%	15,71%
mayo-08	346.721.797,5	85.556.925,8	36,32%	24,68%	1,46%	16,20%	1,68%	18,36%
junio-08	345.350.352,4	84.237.854,7	35,94%	24,39%	1,46%	16,17%	1,15%	12,97%
julio-08	343.982.411,4	83.150.819,9	35,56%	24,17%	1,45%	16,11%	0,90%	10,26%
agosto-08	342.608.713,7	82.088.148,7	35,18%	23,96%	1,45%	16,05%	0,88%	10,09%
septiembre-08	341.229.234,9	81.307.334,0	34,81%	23,83%	1,44%	15,96%	0,55%	6,41%
octubre-08	339.843.950,8	80.607.800,6	34,44%	23,72%	1,43%	15,86%	0,46%	5,34%
noviembre-08	338.452.837,1	79.913.268,5	34,07%	23,61%	1,42%	15,76%	0,45%	5,32%
diciembre-08	337.055.869,0	79.110.607,2	33,71%	23,47%	1,41%	15,68%	0,59%	6,90%
enero-09	335.667.288,9	78.397.347,6	33,36%	23,36%	1,40%	15,59%	0,49%	5,74%
febrero-09	334.272.865,3	77.963.628,1	33,00%	23,32%	1,39%	15,46%	0,14%	1,65%
marzo-09	332.872.573,4	77.088.351,3	32,65%	23,16%	1,38%	15,40%	0,71%	8,16%
abril-09	331.466.388,7	76.151.863,4	32,31%	22,97%	1,38%	15,34%	0,80%	9,14%
mayo-09	330.054.286,3	75.640.093,4	31,96%	22,92%	1,37%	15,23%	0,25%	2,92%
junio-09	328.636.241,2	74.782.635,8	31,62%	22,76%	1,36%	15,17%	0,71%	8,16%
julio-09	327.233.118,9	74.079.720,5	31,29%	22,64%	1,35%	15,09%	0,52%	6,01%
agosto-09	325.824.091,8	73.119.413,8	30,96%	22,44%	1,35%	15,04%	0,87%	9,95%
septiembre-09	324.409.135,0	72.373.766,9	30,63%	22,31%	1,34%	14,97%	0,59%	6,83%
octubre-09	322.988.223,6	71.540.102,4	30,30%	22,15%	1,34%	14,91%	0,72%	8,27%
noviembre-09	321.561.332,5	70.843.524,9	29,98%	22,03%	1,33%	14,84%	0,53%	6,23%
diciembre-09	320.128.436,6	70.075.071,7	29,66%	21,89%	1,32%	14,78%	0,64%	7,44%
enero-10	318.700.982,4	69.407.998,1	29,35%	21,78%	1,32%	14,70%	0,51%	5,93%
febrero-10	317.267.521,0	68.883.690,5	29,04%	21,71%	1,31%	14,61%	0,31%	3,62%
marzo-10	315.828.027,1	68.079.926,9	28,73%	21,56%	1,30%	14,56%	0,72%	8,27%
abril-10	314.382.475,4	67.331.944,8	28,43%	21,42%	1,30%	14,50%	0,64%	7,46%
mayo-10	312.930.840,2	66.681.412,3	28,12%	21,31%	1,29%	14,44%	0,51%	5,91%
junio-10	311.473.096,1	65.850.842,7	27,83%	21,14%	1,29%	14,39%	0,78%	9,01%
julio-10	310.020.928,4	65.170.200,7	27,53%	21,02%	1,28%	14,33%	0,57%	6,63%
agosto-10	308.562.649,5	64.720.129,2	27,24%	20,97%	1,27%	14,24%	0,22%	2,62%
septiembre-10	307.098.233,7	64.222.840,5	26,95%	20,91%	1,26%	14,16%	0,30%	3,49%
octubre-10	305.627.655,1	63.659.901,9	26,67%	20,83%	1,26%	14,09%	0,40%	4,69%
noviembre-10	304.150.887,9	63.183.559,8	26,38%	20,77%	1,25%	14,00%	0,27%	3,15%
diciembre-10	302.667.905,9	62.574.931,8	26,10%	20,67%	1,24%	13,94%	0,48%	5,59%
enero-11	301.201.153,4	61.684.530,3	25,83%	20,48%	1,24%	13,91%	0,94%	10,75%
febrero-11	299.728.228,4	61.178.183,47	25,55%	20,41%	1,23%	13,84%	0,33%	3,93%
marzo-11	298.249.104,8	60.526.819,9	25,28%	20,29%	1,23%	13,79%	0,57%	6,68%
abril-11	296.763.756,6	60.037.298,6	25,01%	20,23%	1,22%	13,71%	0,31%	3,68%
mayo-11	295.272.157,5	59.570.470,7	24,75%	20,17%	1,21%	13,64%	0,28%	3,27%
junio-11	293.774.281,3	59.035.458,4	24,49%	20,10%	1,21%	13,57%	0,39%	4,61%

Date	Real Outstanding	1,06%	Remaining at the end of the month	Average Single monthly mortality	CPR	Monthly Single monthly mortality	CPR	
		Prepayment vector						
							4,22%	
julio-11	292.290.634,9	58.463.062,2	24,23%	20,00%	1,20%	13,52%	0,47%	5,46%
agosto-11	290.800.744,9	57.974.898,2	23,97%	19,94%	1,20%	13,45%	0,33%	3,85%
septiembre-11	289.304.584,9	57.499.936,9	23,71%	19,88%	1,19%	13,38%	0,31%	3,61%
octubre-11	287.802.128,6	56.961.821,9	23,46%	19,79%	1,18%	13,32%	0,42%	4,91%
noviembre-11	286.293.349,4	56.377.271,8	23,21%	19,69%	1,18%	13,27%	0,50%	5,89%
diciembre-11	284.778.220,8	55.786.401,7	22,97%	19,59%	1,17%	13,22%	0,52%	6,08%
enero-12	283.280.151,5	55.100.114,3	22,72%	19,45%	1,17%	13,18%	0,71%	8,17%
febrero-12	281.775.777,9	54.677.183,7	22,48%	19,40%	1,16%	13,11%	0,24%	2,82%
marzo-12	280.265.073,3	54.284.122,3	22,25%	19,37%	1,16%	13,04%	0,18%	2,18%
abril-12	278.748.011,2	53.747.585,9	22,01%	19,28%	1,15%	12,99%	0,45%	5,26%
mayo-12	277.224.564,7	53.349.080,2	21,78%	19,24%	1,15%	12,92%	0,20%	2,33%
junio-12	275.694.707,1	52.790.130,2	21,55%	19,15%	1,14%	12,87%	0,50%	5,82%
julio-12	274.190.230,1	52.297.273,1	21,32%	19,07%	1,14%	12,81%	0,39%	4,58%
agosto-12	272.679.421,7	51.801.946,8	21,09%	19,00%	1,13%	12,76%	0,40%	4,68%
septiembre-12	271.162.255,4	51.328.311,8	20,87%	18,93%	1,13%	12,70%	0,36%	4,23%
octubre-12	269.638.704,2	50.833.065,7	20,65%	18,85%	1,12%	12,65%	0,41%	4,76%
noviembre-12	268.108.741,5	50.318.615,1	20,43%	18,77%	1,12%	12,61%	0,45%	5,24%
diciembre-12	266.572.340,2	49.798.821,6	20,21%	18,68%	1,11%	12,56%	0,46%	5,41%
enero-13	265.051.533,3	49.234.420,4	20,00%	18,58%	1,11%	12,52%	0,57%	6,59%
febrero-13	263.524.326,2	48.797.974,1	19,78%	18,52%	1,10%	12,47%	0,31%	3,68%
marzo-13	261.990.692,2	48.327.204,1	19,57%	18,45%	1,10%	12,42%	0,39%	4,52%
abril-13	260.450.604,2	47.903.838,1	19,37%	18,39%	1,09%	12,36%	0,29%	3,42%
mayo-13	258.904.034,9	47.487.232,9	19,16%	18,34%	1,09%	12,30%	0,28%	3,28%
junio-13	257.350.957,2	46.965.860,9	18,96%	18,25%	1,08%	12,26%	0,50%	5,85%
julio-13	255.807.272,4	46.570.982,4	18,76%	18,21%	1,08%	12,21%	0,24%	2,87%
agosto-13	254.257.091,4	46.100.287,5	18,56%	18,13%	1,07%	12,16%	0,41%	4,78%
septiembre-13	252.700.386,6	45.651.534,8	18,36%	18,07%	1,07%	12,12%	0,36%	4,27%
octubre-13	251.137.130,8	45.269.836,5	18,17%	18,03%	1,07%	12,06%	0,22%	2,59%
noviembre-13	249.567.296,2	44.858.155,5	17,97%	17,97%	1,06%	12,01%	0,29%	3,38%

UCI 6

DEAL 457.000.000
 MEZZ. DECLINN 8,80%
 MEZZ. STOPS DECLINN 1,00%
 VIDA RESIDUAL DESDE 09/11/2013

FECHA	PRINCIPAL AVAILABLE	SENIOR NOTES	MEZZANIE NOTES	SERIE A PRINCIPAL	0,48	SERIE B PRINCIPAL	0,50
					VIDA MEDIA		VIDA MEDIA
		436.400.000,00	20.600.000,00				
08/07/2000		0 436.400.000,00	20.600.000,00	0	0	0	0
08/08/2000	1	0 436.400.000,00	20.600.000,00	0	0	0	0
08/09/2000	1	0 436.400.000,00	20.600.000,00	0	0	0	0
08/10/2000	1	0 436.400.000,00	20.600.000,00	0	0	0	0
08/11/2000	1	28.304.681 436.400.000,00	20.600.000,00	28.304.681	-134.418.928.455	0	0
08/12/2000	1	0 408.095.319,34	20.600.000,00	0	0	0	0
08/01/2001	1	0 408.095.319,34	20.600.000,00	0	0	0	0
08/02/2001	1	16.201.897 408.095.319,34	20.600.000,00	16.201.897	-75.452.235.095	0	0
09/03/2001	1	0 391.893.422,18	20.600.000,00	0	0	0	0
09/04/2001	1	0 391.893.422,18	20.600.000,00	0	0	0	0
09/05/2001	1	15.639.964 391.893.422,18	20.600.000,00	15.639.964	-71.427.714.549	0	0
09/06/2001	1	0 376.253.458,40	20.600.000,00	0	0	0	0
09/07/2001	1	0 376.253.458,40	20.600.000,00	0	0	0	0
09/08/2001	1	15.096.715 376.253.458,40	20.600.000,00	15.096.715	-67.557.797.466	0	0
09/09/2001	1	0 361.156.743,89	20.600.000,00	0	0	0	0
09/10/2001	1	0 361.156.743,89	20.600.000,00	0	0	0	0
09/11/2001	1	14.571.542 361.156.743,89	20.600.000,00	14.571.542	-63.867.069.407	0	0
09/12/2001	1	0 346.585.201,70	20.600.000,00	0	0	0	0
09/01/2002	1	0 346.585.201,70	20.600.000,00	0	0	0	0
09/02/2002	1	14.063.859 346.585.201,70	20.600.000,00	14.063.859	-60.348.019.175	0	0
09/03/2002	1	0 332.521.342,65	20.600.000,00	0	0	0	0
09/04/2002	1	0 332.521.342,65	20.600.000,00	0	0	0	0
09/05/2002	1	13.573.096 332.521.342,65	20.600.000,00	13.573.096	-57.034.150.336	0	0
09/06/2002	1	0 318.948.246,43	20.600.000,00	0	0	0	0
09/07/2002	1	0 318.948.246,43	20.600.000,00	0	0	0	0
09/08/2002	1	13.096.691 318.948.246,43	20.600.000,00	13.096.691	-53.827.401.596	0	0
09/09/2002	1	0 305.851.555,04	20.600.000,00	0	0	0	0
09/10/2002	1	0 305.851.555,04	20.600.000,00	0	0	0	0
09/11/2002	1	12.637.257 305.851.555,04	20.600.000,00	12.637.257	-50.776.497.001	0	0
09/12/2002	1	0 293.214.298,44	20.600.000,00	0	0	0	0
09/01/2003	1	0 293.214.298,44	20.600.000,00	0	0	0	0
09/02/2003	1	12.192.769 293.214.298,44	20.600.000,00	12.192.769	-47.868.812.948	0	0
09/03/2003	1	0 281.021.528,97	20.600.000,00	0	0	0	0
09/04/2003	1	0 281.021.528,97	20.600.000,00	0	0	0	0
09/05/2003	1	11.763.887 281.021.528,97	20.600.000,00	11.763.887	-45.138.032.888	0	0
09/06/2003	1	0 269.257.642,37	20.600.000,00	0	0	0	0
09/07/2003	1	0 269.257.642,37	20.600.000,00	0	0	0	0
09/08/2003	1	11.346.396 269.257.642,37	20.600.000,00	11.346.396	-42.492.254.329	0	0
09/09/2003	1	0 257.911.246,02	20.600.000,00	0	0	0	0
09/10/2003	1	0 257.911.246,02	20.600.000,00	0	0	0	0
09/11/2003	1	10.944.826 257.911.246,02	20.600.000,00	10.944.826	-39.981.449.470	0	0
09/12/2003	1	0 246.966.420,00	20.600.000,00	0	0	0	0
09/01/2004	1	0 246.966.420,00	20.600.000,00	0	0	0	0
09/02/2004	1	10.557.731 246.966.420,00	20.600.000,00	10.557.731	-37.596.078.444	0	0
08/03/2004	1	0 236.408.689,46	20.600.000,00	0	0	0	0
08/04/2004	1	0 236.408.689,46	20.600.000,00	0	0	0	0
08/05/2004	1	10.184.046 236.408.689,46	20.600.000,00	9.547.803	-33.149.973.745	636.242	-2.209.032.347
08/06/2004	1	0 226.860.885,96	19.963.757,96	0	0	0	0
08/07/2004	1	0 226.860.885,96	19.963.757,96	0	0	0	0
08/08/2004	1	9.818.720 226.860.885,96	19.963.757,96	9.024.559	-30.503.010.357	794.161	-2.684.264.911
08/09/2004	1	0 217.836.326,68	19.169.596,75	0	0	0	0
08/10/2004	1	0 217.836.326,68	19.169.596,75	0	0	0	0
08/11/2004	1	9.468.104 217.836.326,68	19.169.596,75	8.702.301	-28.613.166.612	765.803	-2.517.958.662

FECHA		PRINCIPAL AVAILABLE	SENIOR NOTES	MEZZANIE NOTES	SERIE A PRINCIPAL	VIDA MEDIA	SERIE B PRINCIPAL	VIDA MEDIA
08/12/2004	1	0	209.134.025,40	18.403.794,24	0	0	0	0
08/01/2005	1	0	209.134.025,40	18.403.794,24	0	0	0	0
08/02/2005	1	9.129.302	209.134.025,40	18.403.794,24	8.390.902	-26.817.323.402	738.399	-2.359.924.459
09/03/2005	1	0	200.743.123,21	17.665.394,84	0	0	0	0
09/04/2005	1	0	200.743.123,21	17.665.394,84	0	0	0	0
09/05/2005	1	8.803.101	200.743.123,21	17.665.394,84	8.091.085	-25.130.911.541	712.016	-2.211.520.216
09/06/2005	1	0	192.652.037,72	16.953.379,32	0	0	0	0
09/07/2005	1	0	192.652.037,72	16.953.379,32	0	0	0	0
09/08/2005	1	8.484.582	192.652.037,72	16.953.379,32	7.798.329	-23.504.164.133	686.253	-2.068.366.444
09/09/2005	1	0	184.853.708,54	16.267.126,35	0	0	0	0
09/10/2005	1	0	184.853.708,54	16.267.126,35	0	0	0	0
09/11/2005	1	8.179.154	184.853.708,54	16.267.126,35	7.517.605	-21.966.442.480	661.549	-1.933.046.938
09/12/2005	1	0	177.336.103,32	15.605.577,09	0	0	0	0
09/01/2006	1	0	177.336.103,32	15.605.577,09	0	0	0	0
09/02/2006	1	7.880.645	177.336.103,32	15.605.577,09	7.243.240	-20.498.368.661	637.405	-1.803.856.442
09/03/2006	1	0	170.092.863,51	14.968.171,99	0	0	0	0
09/04/2006	1	0	170.092.863,51	14.968.171,99	0	0	0	0
09/05/2006	1	7.595.185	170.092.863,51	14.968.171,99	6.980.868	-19.134.560.402	614.316	-1.683.841.315
09/06/2006	1	0	163.111.995,06	14.353.855,57	0	0	0	0
09/07/2006	1	0	163.111.995,06	14.353.855,57	0	0	0	0
09/08/2006	1	7.315.689	163.111.995,06	14.353.855,57	6.723.979	-17.811.820.463	591.710	-1.567.440.201
09/09/2006	1	0	156.388.016,03	13.762.145,41	0	0	0	0
09/10/2006	1	0	156.388.016,03	13.762.145,41	0	0	0	0
09/11/2006	1	7.049.080	156.388.016,03	13.762.145,41	6.478.934	-16.566.633.312	570.146	-1.457.863.731
09/12/2006	1	0	149.909.082,39	13.191.999,25	0	0	0	0
09/01/2007	1	0	149.909.082,39	13.191.999,25	0	0	0	0
09/02/2007	1	6.790.336	149.909.082,39	13.191.999,25	6.241.118	-15.384.355.397	549.218	-1.353.823.275
09/03/2007	1	0	143.667.964,58	12.642.780,88	0	0	0	0
09/04/2007	1	0	143.667.964,58	12.642.780,88	0	0	0	0
09/05/2007	1	6.542.686	143.667.964,58	12.642.780,88	6.013.498	-14.288.071.192	529.188	-1.257.350.265
09/06/2007	1	0	137.654.466,61	12.113.593,06	0	0	0	0
09/07/2007	1	0	137.654.466,61	12.113.593,06	0	0	0	0
09/08/2007	1	6.297.254	137.654.466,61	12.113.593,06	5.787.918	-13.219.603.901	509.337	-1.163.325.143
09/09/2007	1	0	131.866.548,96	11.604.256,31	0	0	0	0
09/10/2007	1	0	131.866.548,96	11.604.256,31	0	0	0	0
09/11/2007	1	6.064.591	131.866.548,96	11.604.256,31	5.574.072	-12.218.366.579	490.518	-1.075.216.259
09/12/2007	1	0	126.292.476,62	11.113.737,94	0	0	0	0
09/01/2008	1	0	126.292.476,62	11.113.737,94	0	0	0	0
09/02/2008	1	5.838.424	126.292.476,62	11.113.737,94	5.366.198	-11.269.016.707	472.225	-991.673.470
08/03/2008	1	0	120.926.278,18	10.641.512,48	0	0	0	0
08/04/2008	1	0	120.926.278,18	10.641.512,48	0	0	0	0
08/05/2008	1	5.622.903	120.926.278,18	10.641.512,48	5.168.110	-10.393.068.659	454.794	-914.590.042
08/06/2008	1	0	115.758.168,46	10.186.718,82	0	0	0	0
08/07/2008	1	0	115.758.168,46	10.186.718,82	0	0	0	0
08/08/2008	1	5.410.945	115.758.168,46	10.186.718,82	4.973.295	-9.543.753.478	437.650	-839.850.306
08/09/2008	1	0	110.784.873,26	9.749.068,85	0	0	0	0
08/10/2008	1	0	110.784.873,26	9.749.068,85	0	0	0	0
08/11/2008	1	5.209.683	110.784.873,26	9.749.068,85	4.788.311	-8.748.244.532	421.371	-769.845.519
08/12/2008	1	0	105.996.562,08	9.327.697,46	0	0	0	0
08/01/2009	1	0	105.996.562,08	9.327.697,46	0	0	0	0
08/02/2009	1	5.009.099	105.996.562,08	9.327.697,46	4.603.952	-7.987.856.188	405.148	-702.931.345
09/03/2009	1	0	101.392.610,39	8.922.549,71	0	0	0	0
09/04/2009	1	0	101.392.610,39	8.922.549,71	0	0	0	0
09/05/2009	1	4.820.370	101.392.610,39	8.922.549,71	4.430.487	-7.288.151.364	389.883	-641.357.320
09/06/2009	1	0	96.962.123,23	8.532.666,84	0	0	0	0
09/07/2009	1	0	96.962.123,23	8.532.666,84	0	0	0	0
09/08/2009	1	4.629.814	96.962.123,23	8.532.666,84	4.255.344	-6.608.549.435	374.470	-581.552.350
09/09/2009	1	0	92.706.779,10	8.158.196,56	0	0	0	0
09/10/2009	1	0	92.706.779,10	8.158.196,56	0	0	0	0

FECHA		PRINCIPAL AVAILABLE	SENIOR NOTES	MEZZANIE NOTES	SERIE A PRINCIPAL	VIDA MEDIA	SERIE B PRINCIPAL	VIDA MEDIA
09/11/2009	1	4.452.647	92.706.779,10	8.158.196,56	4.092.506	-5.979.151.497	360.141	-526.165.332
09/12/2009	1	0	88.614.272,95	7.798.056,02	0	0	0	0
09/01/2010	1	0	88.614.272,95	7.798.056,02	0	0	0	0
09/02/2010	1	4.281.298	88.614.272,95	7.798.056,02	3.935.017	-5.387.038.203	346.281	-474.059.362
09/03/2010	1	0	84.679.256,00	7.451.774,53	0	0	0	0
09/04/2010	1	0	84.679.256,00	7.451.774,53	0	0	0	0
09/05/2010	1	4.119.365	84.679.256,00	7.451.774,53	3.786.181	-4.846.311.820	333.184	-426.475.440
09/06/2010	1	0	80.893.074,89	7.118.590,59	0	0	0	0
09/07/2010	1	0	80.893.074,89	7.118.590,59	0	0	0	0
09/08/2010	1	3.959.910	80.893.074,89	7.118.590,59	3.639.623	-4.323.872.490	320.287	-380.500.779
09/09/2010	1	0	77.253.451,58	6.798.303,74	0	0	0	0
09/10/2010	1	0	77.253.451,58	6.798.303,74	0	0	0	0
09/11/2010	1	3.809.324	77.253.451,58	6.798.303,74	3.501.217	-3.837.333.499	308.107	-337.685.348
09/12/2010	1	0	73.752.234,88	6.490.196,67	0	0	0	0
09/01/2011	1	0	73.752.234,88	6.490.196,67	0	0	0	0
09/02/2011	1	3.655.583	73.752.234,88	6.490.196,67	3.359.911	-3.373.350.713	295.672	-296.854.863
09/03/2011	1	0	70.392.323,82	6.194.524,50	0	0	0	0
09/04/2011	1	0	70.392.323,82	6.194.524,50	0	0	0	0
09/05/2011	1	3.513.231	70.392.323,82	6.194.524,50	3.229.072	-2.954.601.254	284.158	-260.004.910
09/06/2011	1	0	67.163.251,41	5.910.366,12	0	0	0	0
09/07/2011	1	0	67.163.251,41	5.910.366,12	0	0	0	0
09/08/2011	1	3.371.626	67.163.251,41	5.910.366,12	3.098.921	-2.550.412.287	272.705	-224.436.281
09/09/2011	1	0	64.064.330,04	5.637.661,04	0	0	0	0
09/10/2011	1	0	64.064.330,04	5.637.661,04	0	0	0	0
09/11/2011	1	3.240.132	64.064.330,04	5.637.661,04	2.978.062	-2.176.963.396	262.069	-191.572.779
09/12/2011	1	0	61.086.267,94	5.375.591,58	0	0	0	0
09/01/2012	1	0	61.086.267,94	5.375.591,58	0	0	0	0
09/02/2012	1	3.107.509	61.086.267,94	5.375.591,58	2.856.166	-1.825.090.142	251.343	-160.607.932
08/03/2012	1	0	58.230.101,83	5.124.248,96	0	0	0	0
08/04/2012	1	0	58.230.101,83	5.124.248,96	0	0	0	0
08/05/2012	1	2.985.062	58.230.101,83	5.124.248,96	2.743.624	-1.508.992.927	241.439	-132.791.378
08/06/2012	1	0	55.486.478,33	4.882.810,09	0	0	0	0
08/07/2012	1	0	55.486.478,33	4.882.810,09	0	0	0	0
08/08/2012	1	2.858.639	55.486.478,33	4.882.810,09	2.627.426	-1.203.361.017	231.213	-105.895.770
08/09/2012	1	0	52.859.052,53	4.651.596,62	0	0	0	0
08/10/2012	1	0	52.859.052,53	4.651.596,62	0	0	0	0
08/11/2012	1	2.743.714	52.859.052,53	4.651.596,62	2.662.117	-974.334.935	81.597	-29.864.364
08/12/2012	1	0	50.196.935,22	4.570.000,00	0	0	0	0
08/01/2013	1	0	50.196.935,22	4.570.000,00	0	0	0	0
08/02/2013	1	2.630.692	50.196.935,22	4.570.000,00	2.630.692	-720.809.592	0	0
09/03/2013	1	0	47.566.243,28	4.570.000,00	0	0	0	0
09/04/2013	1	0	47.566.243,28	4.570.000,00	0	0	0	0
09/05/2013	1	2.526.223	47.566.243,28	4.570.000,00	2.526.223	-464.825.123	0	0
09/06/2013	1	0	45.040.019,78	4.570.000,00	0	0	0	0
09/07/2013	1	0	45.040.019,78	4.570.000,00	0	0	0	0
09/08/2013	1	2.423.797	45.040.019,78	4.570.000,00	2.423.797	-222.989.318	0	0
09/09/2013	1	0	42.616.222,85	4.570.000,00	0	0	0	0
09/10/2013	1	0	42.616.222,85	4.570.000,00	0	0	0	0
09/11/2013	1	2.328.071	42.616.222,85	4.570.000,00	2.328.071	0	0	0
09/12/2013	1	0	40.288.151,38	4.570.000,00	0	0	0	0
09/01/2014	1	0	40.288.151,38	4.570.000,00	0	0	0	0
09/02/2014	1	2.214.949	40.288.151,38	4.570.000,00	2.214.949	203.775.270	0	0
09/03/2014	1	0	38.073.202,79	4.570.000,00	0	0	0	0
09/04/2014	1	0	38.073.202,79	4.570.000,00	0	0	0	0
09/05/2014	1	42.643.207	38.073.202,79	4.570.000,00	38.073.203	6.891.249.705	4.570.000	827.170.000