

PYMES BANESTO 2

SANTANDER DE TITULIZACION, S.G.F.T, S.A.
AVENIDA GRAN VÍA DE HORTALEZA, 3
28033 MADRID

DENOMINACIÓN DEL FONDO:

PYMES BANESTO 2

INFORMACIÓN

CORRESPONDIENTE AL:

TRIMESTRE/SEMESTRE:

15/03/2019 - 17/06/2019

AÑO:

2019

Personas que asumen la responsabilidad de esta información y cargos que ocupan:

INAKI REYERO ARREGUI - DIRECTOR GENERAL

Firma:

I. DATOS GENERALES SOBRE EL FONDO

Fecha de Constitución del Fondo	17 noviembre 2006	Agencia de pago de Bonos	AIAF	
Fecha de Desembolso BT's	23 noviembre 2006	Negociación Mercado	BANESTO	
Fecha Final Amortización	31 diciembre 2031	Agencias de calificación	MOODY'S ESPAÑA FITCH RATINGS STANDARD & POORS	
Sociedad Gestora	SANTANDER DE TITULIZACION, S.G.F.T, S.A.	Calificación	Inicial	Actual
	BANESTO	BONOS SERIE A1	Aaa/AAA/AAA	Cancelada
		BONOS SERIE A2	Aaa/AAA/AAA	Cancelada
		BONOS SERIE B	A1/AA-/A	Cancelada
		BONOS SERIE C	Baa3/BBB/BBB	Ca / Rating retirado / D

II. VALORES EMITIDOS POR EL FONDO: BONOS DE TITULIZACION

SERIES PRELACIÓN CÓDIGO ISIN	Nº BONOS	NOMINAL EN CIRCULACIÓN			
			Inicial	Actual	%Act/In
BONOS SERIE A1 ES0372260002	4.000	Nominal Unitario	100.000,00	0,00	
		Nominal Total	400.000.000,00	0,00	0,00 %
BONOS SERIE A2 ES0372260010	5.417	Nominal Unitario	100.000,00	0,00	
		Nominal Total	541.700.000,00	0,00	0,00%
BONOS SERIE B ES0372260028	243	Nominal Unitario	100.000,00	0,00	
		Nominal Total	24.300.000,00	0,00	0,00%
BONOS SERIE C ES0372260036	340	Nominal Unitario	100.000,00	87.224,46	
		Nominal Total	34.000.000,00	29.656.316,40	87,22%

AMORTIZACIÓN E INTERESES BONOS					
Actual			Próximo		
Fecha Amortización Período Actual 17 de junio de 2019			Fecha Próximo Cupón 16 de septiembre de 2019		
	Amortización de los Bonos	Intereses Brutos Bonos	Tipo de Interés	Importe Bruto Próximo Cupón	Importe Neto Próximo Cupón
BONOS SERIE A1	---	---	---	---	---
BONOS SERIE A2	---	---	---	---	---
BONOS SERIE B	---	---	---	---	---
BONOS SERIE C	7.750,44 €	57,04 €	0,222%	48,95 €	39,65 €
Amortización devengada no pagada Serie C	28.786,34 €				
Amortización Calendario	NO				

III. ACTIVOS ADQUIRIDOS POR EL FONDO: DERECHOS DE CRÉDITO

DERECHOS DE CRÉDITO	A LA EMISIÓN	SITUACIÓN ACTUAL
Número de Derechos de Crédito	10.836	578
Saldo Pendiente de Amortizar Derechos	1.000.000,015,00 €	19.868.959,91 €
Importes Unitarios Derechos Vivos	92.284,98 €	34.375,36 €
Tipos de Interés	3,74 %	0,65%

TASAS DE AMORTIZACIÓN ANTICIPADA	SITUACIÓN ACTUAL
Tasa mensual actual anualizada:	4,78%
Tasa últimos 12 meses anualizada:	9,68%
Tasa anualizada desde Constitución del Fondo	9,08%

MOROSIDAD ACTUAL	Hasta 1 mes	De 1 a 6 meses	Mayor de 6 meses
Deuda Vencida(Principal+Intereses)	28.295,81 €	64.171,69 €	0,00 €
Deuda Pendiente de vencimiento	0,00 €	0,00 €	19.778.677,67 €
Deuda Total	28.295,81 €	64.171,69 €	19.778.677,67 €

PYMES BANESTO 2

INFORME TRIMESTRAL BONOS DE TITULIZACIÓN

17 de junio de 2019

BONOS TITULIZACIÓN DE ACTIVOS. PRINCIPAL	
Saldo anterior	32.291.466,00 €
Amortizaciones	2.635.149,60 €
Saldo actual	29.656.316,40 €
% sobre saldo inicial	2,97%
Amortización devengada no pagada	9.787.355,60 €

DATOS	
Fecha de determinación	10/06/2019
Fecha de Pago de Cupón Actual	17/06/2019
Fecha de Pago de Cupón Anterior	15/03/2019
Número de días	94
Tipo de referencia (%)	-0,318%
Próxima Fecha de Pago	16/09/2019

BONOS DE TITULIZACIÓN DE ACTIVOS. INTERESES	
Intereses pagados Serie A1	0,00 €
Intereses pagados Serie A2	0,00 €
Intereses pagados Serie B	0,00 €
Intereses pagados Serie C	19.393,60 €
Intereses devengados no pagados	0,00 €

VIDA RESIDUAL (AÑOS)		
	INICIAL	17-jun-19
BONOS SERIE A1	2,84	0,00
BONOS SERIE A2	5,20	0,00
BONOS SERIE B	5,55	0,00
BONOS SERIE C	5,55	3,31

PYMES BANESTO 2

INFORME TRIMESTRAL DERECHOS DE CREDITO

17 de junio de 2019

DERECHOS DE CRÉDITO. PRINCIPAL	
Saldo anterior	22.363.884,49 €
Amortizaciones	2.494.924,58 €
Saldo actual	19.868.959,91 €
Número de derechos de crédito	578
LTV	17,72%

DERECHOS DE CRÉDITO. INTERESES	
Intereses cobrados en el trimestre	34.933,84 €
Intereses devengados en el trimestre	88.327,65 €

DERECHOS DE CRÉDITO EN MOROSIDAD					
	HASTA 30 DIAS	30 A 60 DIAS	60 A 90 DIAS	90 A 180 DIAS	MAS 180 DIAS
Principal	28.167,16 €	24.298,01 €	21.880,79 €	15.936,28 €	0,00 €
Intereses	128,65 €	285,97 €	202,30 €	1.568,34 €	0,00 €
Saldo de los derechos de crédito	1.167.769,08 €	385.820,62 €	129.999,33 €	210.440,16 €	27.913,03 €
Número de derechos de crédito	30	10	6	4	3
% sobre saldo de los derechos de crédito	5,88%	1,94%	0,65%	1,06%	0,14%

PRÉSTAMOS EN WRITE OFF	
Write Off acumulado Fecha Pago anterior	8.795.830,95 €
Write Off trimestre	-1.192.630,26 €
Write Off acumulados actuales	7.603.200,69 €

PYMES BANESTO 2

INFORME TRIMESTRAL DERECHOS DE CREDITO

17 de junio de 2019

CONTENCIOSOS / JUDICIALES	
Saldo anterior	55.767,23 €
Diferencia	-27.854,20 €
Saldo actual	27.913,03 €

PERDIDAS DE LA CARTERA	
Saldo anterior	15.080.264,94 €
Diferencia	884.227,65 €
Saldo actual	15.964.492,59 €

ADJUDICADOS	
Saldo anterior	11.330.698,91 €
Diferencia	16.097,12 €
Saldo actual	11.346.796,03 €

PYMES BANESTO 2

ESTADO DE ORIGEN Y APLICACIÓN DE FONDOS Y CUENTA DE TESORERÍA

17 de junio de 2019

ORIGEN	2.676.537,92 €
PRINCIPAL COBRADO	
Amortización derechos de crédito	2.459.053,79 €
INTERESES COBRADOS	
Intereses de derechos de crédito	34.933,84 €
Intereses de reinversión	0,00 €
INGRESOS / GASTOS POR ADJUDICADOS	64.883,30 €
CONTENCIOSOS	118.186,35 €
OTROS	-519,36 €

ESTADO CUENTA DE TESORERÍA	3.685,60 €
FONDO DE RESERVA	
Saldo anterior	0,00 €
Diferencia	0,00 €
Saldo actual	0,00 €
RETENCIÓN A CUENTA DEL IRPF	3.685,60 €

APLICACIÓN	2.676.537,92 €
GASTOS ORDINARIOS	677,60 €
COMISIÓN S.G.F.T.	1.663,23 €
PAGO SWAP	34.845,51 €
COBRO SWAP	-15.191,77 €
INTERESES BONOS SERIE A1	0,00 €
INTERESES BONOS SERIE A2	0,00 €
INTERESES BONOS SERIE B	0,00 €
INTERESES BONOS SERIE C	19.393,60 €
DOTACIÓN AMORTIZACIÓN SERIE C	2.635.149,60 €
INTERESES PRESTAMO SUBORDINADO	0,00 €
AMORTIZACIÓN PRESTAMO SUBORDINADO	0,00 €
EXCESO	0,15 €
DISPOSICIÓN FONDO DE RESERVA	0,00 €

PYMES BANESTO 2

MEJORA CREDITICIA Y PRÉSTAMO SUBORDINADO

17 de junio de 2019

MEJORA DE CRÉDITO		
CONCEPTOS	INICIAL	17-jun-19
EMISIÓN SUBORDINADA	58.300.000,00 € (5,83%)	0,00 € (0,00%)
FONDO DE RESERVA	25.000.000,00 € (2,50 %)	0,00 € (0,00%)

PRÉSTAMOS SUBORDINADOS		
CONCEPTOS	INICIAL	17-jun-19
PRÉSTAMO SUBORDINADO FONDO RESERVA		
Saldo vivo	25.000.000,00 €	25.000.000,00 €
Tipo de interés	5,431 %	1,482%
PRÉSTAMO SUBORDINADO GASTOS CONSTITUCIÓN		
Saldo vivo	1.750.000,00 €	570.027,35 €
Tipo de interés	4,631 %	0,682%

**FONDO DE TITULIZACION DE ACTIVOS
PYMES BANESTO 2**

INFORME DE MOROSIDAD

Fecha: 17 de junio de 2019

MOROSIDAD HISTÓRICA					
	Junio 2018	Septiembre 2018	Diciembre 2018	Marzo 2019	Junio 2019
HASTA 30 DIAS	4,406%	8,062%	10,282%	10,107%	5,877%
DE 30 A 60 DIAS	1,911%	1,474%	3,296%	2,029%	1,942%
DE 60 A 90 DIAS	1,032%	1,149%	0,498%	0,452%	0,654%
DE 90 A 180 DIAS	0,738%	0,901%	0,830%	1,263%	1,059%
MÁS DE 180 DIAS	0,079%	0,029%	0,153%	0,269%	0,140%

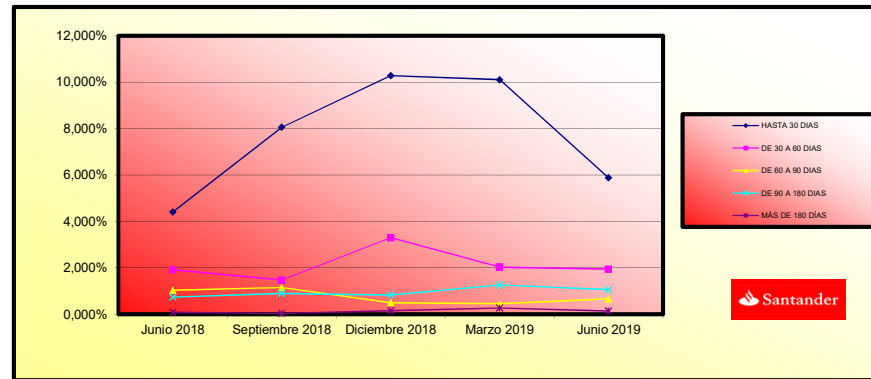

**FONDO DE TITULIZACION DE ACTIVOS
PYMES BANESTO 2**

INFORME DE MOROSIDAD

Fecha: 17 de junio de 2019

MOROSIDAD HISTÓRICA					
	Junio 2018	Septiembre 2018	Diciembre 2018	Marzo 2019	Junio 2019
HASTA 30 DIAS	4,406%	8,062%	10,282%	10,107%	5,877%
DE 30 A 60 DIAS	1,911%	1,474%	3,296%	2,029%	1,942%
DE 60 A 90 DIAS	1,032%	1,149%	0,498%	0,452%	0,654%
DE 90 A 180 DIAS	0,738%	0,901%	0,830%	1,263%	1,059%
MÁS DE 180 DIAS	0,079%	0,029%	0,153%	0,269%	0,140%

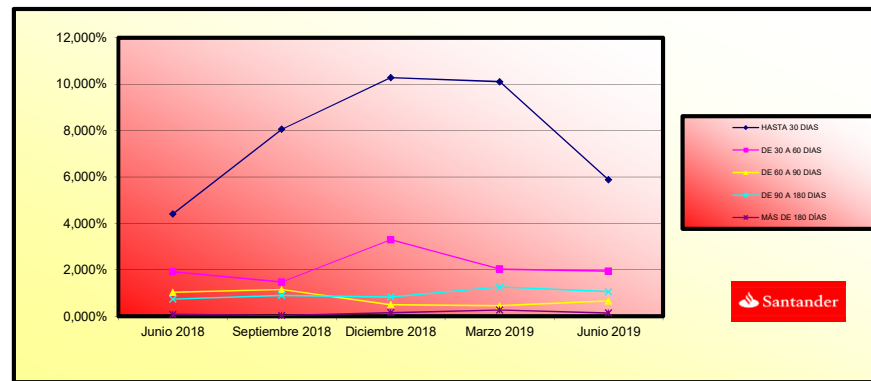

PYMES BANESTO 2

DEFINICIONES

17 de junio de 2019

FECHA DE DETERMINACIÓN Será la fecha en que la Sociedad Gestora, en nombre del Fondo, realizará los cálculos necesarios para distribuir los fondos disponibles existentes a dicha fecha, de acuerdo con el orden de prelación de pagos descrito en el Folleto Informativo.
Todos los datos de los Activos Titulizados (Saldo Vivo DC's, tablas de morosidad, propiedades transitorias, datos estadísticos, etc.) están referidos a dicha fecha.

WRITE OFF Préstamos con cuotas pendientes con antigüedad igual o superior a 12 ó 18 meses (según Folleto Informativo).

PÉRDIDAS DE LA CARTERA Préstamos cuya deuda el Cedente considera que no va a recuperar (neto de recuperaciones).

PRÉSTAMOS FALLIDOS Aquellos préstamos cuya deuda el Cedente considera que no va a recuperar, o aquellos préstamos que tienen cuotas pendientes con antigüedad.

SALDO VIVO ACUMULADO DE PRÉSTAMOS FALLIDOS Saldo vivo acumulado de los Derechos de Crédito derivados de Préstamos Fallidos, sin tener en cuenta los importes recobrados.

ADJUDICADOS Bienes en el activo del Fondo como consecuencia de un proceso judicial o extrajudicial.

CONTENCIOSO / JUDICIAL Préstamos sobre los que el Cedente va a iniciar acciones judiciales. Esta cantidad está incluida en el cuadro de morosidad.

Fecha	Saldo antes de Pago	Saldo Real	Vector de Prepago	Permanencia final de mes	Mortalidad Mensual	CPR	Mortalidad Mensual	CPR
Date	Outstanding before prepayment	Real outstanding	Prepayment vector	Remaining at the end of the month	Average single monthly mortality	CPR	Monthly single monthly mortality	CPR
			0.79%					9.68%
01-01-09	898.630.831.02	895.142.710.25	99.21%	100.00%	0.39%	4.56%	0.39%	4.56%
01-02-09	871.373.281.37	873.504.381.06	98.43%	100.24%	-0.12%	-1.48%	-0.64%	-7.89%
01-03-09	850.911.662.86	842.138.868.62	97.65%	98.97%	0.34%	4.06%	1.27%	14.24%
01-04-09	830.353.894.77	805.337.304.89	96.88%	96.99%	0.76%	8.77%	2.00%	21.55%
01-05-09	809.699.525.31	773.241.845.26	96.11%	95.50%	0.92%	10.47%	1.54%	16.95%
01-06-09	789.948.100.52	753.400.155.81	95.45%	95.51%	0.76%	8.79%	-0.01%	-0.10%
01-07-09	771.726.775.55	732.869.738.61	94.60%	94.60%	0.74%	8.48%	0.57%	6.59%
01-08-09	754.424.527.20	703.100.391.03	93.85%	93.20%	0.88%	10.03%	1.86%	20.19%
01-09-09	737.040.975.23	683.553.670.67	93.11%	92.74%	0.83%	9.56%	0.49%	5.99%
01-10-09	719.575.737.58	655.857.524.16	92.37%	91.15%	0.92%	10.53%	1.72%	18.82%
01-11-09	702.028.430.42	637.458.032.97	91.64%	90.80%	0.87%	9.99%	0.38%	4.42%
01-12-09	684.398.968.09	621.182.986.45	90.92%	90.76%	0.89%	9.24%	0.04%	0.51%
01-01-10	668.895.295.49	598.499.000.41	90.20%	89.48%	0.85%	9.76%	1.42%	15.76%
01-02-10	653.319.072.22	584.840.755.53	89.49%	89.52%	0.79%	9.05%	-0.05%	-0.57%
01-03-10	637.669.655.94	560.872.587.53	88.78%	87.96%	0.85%	9.76%	1.74%	19.04%
01-04-10	621.946.702.73	539.370.640.95	88.08%	86.72%	0.89%	10.13%	1.40%	15.59%
01-05-10	606.149.867.04	520.687.206.46	87.38%	85.90%	0.89%	10.17%	0.95%	10.80%
01-06-10	590.276.801.69	506.119.855.95	86.69%	85.74%	0.85%	9.75%	0.18%	2.19%
01-07-10	573.037.786.52	488.511.870.09	86.01%	84.50%	0.88%	10.09%	1.45%	16.03%
01-08-10	556.589.532.51	479.350.112.39	85.33%	84.71%	0.83%	9.48%	-0.25%	-3.00%
01-09-10	553.563.770.69	464.583.496.29	84.65%	83.93%	0.83%	9.53%	0.93%	10.58%
01-10-10	541.210.230.82	446.453.129.00	83.98%	82.49%	0.87%	9.97%	1.71%	18.69%
01-11-10	528.798.641.42	438.411.608.32	83.32%	82.91%	0.81%	9.32%	-0.50%	-6.21%
01-12-10	516.328.729.68	428.183.769.05	82.66%	82.54%	0.80%	9.15%	0.44%	5.17%
01-01-11	505.527.973.90	414.714.705.63	82.01%	82.04%	0.79%	9.07%	0.61%	7.10%
01-02-11	494.675.262.30	404.947.273.26	81.36%	81.86%	0.77%	8.82%	0.21%	2.53%
01-03-11	483.772.156.41	388.250.999.91	80.72%	80.25%	0.81%	9.31%	1.96%	21.16%
01-04-11	472.817.816.59	375.253.779.26	80.08%	79.37%	0.82%	9.43%	1.11%	12.52%
01-05-11	461.812.002.10	367.008.219.64	79.45%	79.47%	0.79%	9.07%	-0.13%	-1.61%
01-06-11	450.754.471.06	355.316.202.44	78.82%	78.83%	0.79%	9.08%	0.81%	9.30%
01-07-11	443.119.241.43	345.903.135.60	78.20%	78.00%	0.80%	9.14%	0.97%	11.06%
01-08-11	435.446.128.99	336.071.284.02	77.58%	77.18%	0.81%	9.26%	1.13%	12.75%
01-09-11	427.737.965.14	328.587.720.42	76.97%	76.82%	0.80%	9.14%	0.46%	5.44%
01-10-11	419.993.580.46	320.111.306.44	76.36%	76.22%	0.80%	9.14%	0.78%	9.00%
01-11-11	412.212.804.76	311.898.821.55	75.75%	75.66%	0.79%	9.12%	0.73%	8.38%
01-12-11	404.395.467.03	304.319.127.62	75.16%	75.25%	0.79%	9.04%	0.54%	6.34%
01-01-12	397.463.610.30	297.277.413.39	74.56%	74.79%	0.78%	8.99%	0.61%	7.09%
01-02-12	390.499.180.63	289.439.922.42	73.97%	74.12%	0.79%	9.02%	0.90%	10.28%
01-03-12	383.502.024.96	282.854.016.02	73.39%	73.76%	0.78%	8.94%	0.49%	5.75%
01-04-12	376.471.989.50	275.147.244.45	72.81%	73.09%	0.78%	8.98%	0.91%	10.37%
01-05-12	369.408.919.76	268.156.068.36	72.23%	72.59%	0.78%	8.95%	0.68%	7.83%
01-06-12	362.312.860.51	260.734.542.40	71.66%	71.96%	0.78%	8.97%	0.86%	9.88%
01-07-12	356.264.619.32	254.965.459.15	71.10%	71.56%	0.78%	8.92%	0.56%	6.71%
01-08-12	350.248.299.23	250.306.087.06	70.53%	71.47%	0.76%	8.76%	0.13%	1.58%
01-09-12	344.173.567.35	244.131.798.97	69.98%	70.93%	0.76%	8.75%	0.75%	8.58%
01-10-12	338.070.290.18	238.268.269.40	69.42%	70.48%	0.76%	8.72%	0.64%	7.41%
01-11-12	331.938.333.58	232.131.616.48	68.87%	69.93%	0.76%	8.73%	0.78%	8.92%
01-12-12	325.777.562.79	227.208.714.38	68.33%	69.74%	0.75%	8.61%	0.27%	3.19%
01-01-13	320.030.532.50	221.616.235.51	67.79%	69.50%	0.75%	8.61%	0.71%	8.19%
01-02-13	314.266.496.80	216.712.282.83	67.25%	68.96%	0.74%	8.53%	0.96%	4.52%
01-03-13	308.455.328.78	211.891.416.94	66.72%	68.69%	0.73%	8.46%	0.41%	4.79%
01-04-13	302.626.900.95	205.082.347.96	66.20%	67.77%	0.75%	8.59%	1.35%	15.04%
01-05-13	296.771.085.22	200.587.416.17	65.67%	67.59%	0.74%	8.49%	0.26%	3.10%
01-06-13	290.887.752.88	196.165.089.62	65.15%	67.44%	0.73%	8.38%	0.23%	2.69%
01-07-13	286.042.419.09	191.727.989.21	64.64%	67.03%	0.72%	8.36%	0.61%	7.04%
01-08-13	281.174.978.52	186.783.091.64	64.13%	66.43%	0.72%	8.39%	0.89%	10.20%
01-09-13	276.284.334.19	182.621.129.13	63.62%	66.10%	0.72%	8.35%	0.50%	5.81%
01-10-13	271.370.708.62	178.185.277.43	63.12%	65.66%	0.72%	8.34%	0.66%	7.66%
01-11-13	266.433.993.83	174.715.068.99	62.62%	65.58%	0.71%	8.22%	0.13%	1.56%
01-12-13	261.474.081.30	170.758.860.11	62.12%	65.31%	0.71%	8.17%	0.41%	4.82%
01-01-14	257.031.700.33	166.419.398.88	61.63%	64.75%	0.71%	8.20%	0.86%	9.81%
01-02-14	252.568.444.51	162.287.186.73	61.15%	64.25%	0.71%	8.20%	1.76%	14.06%
01-03-14	248.084.215.77	158.644.451.48	60.66%	63.95%	0.71%	8.16%	0.48%	5.58%
01-04-14	243.578.915.53	153.105.074.62	60.18%	62.86%	0.72%	8.34%	1.71%	18.66%
01-05-14	239.052.444.80	150.527.279.97	59.71%	62.97%	0.71%	8.18%	-0.18%	-2.16%
01-06-14	234.504.704.09	146.204.573.69	59.24%	62.35%	0.71%	8.23%	0.99%	11.23%
01-07-14	230.327.577.93	143.252.879.58	58.77%	62.20%	0.71%	8.15%	0.24%	2.86%
01-08-14	226.130.823.37	134.770.645.87	58.30%	62.30%	0.73%	8.73%	4.18%	40.05%
01-09-14	221.914.348.17	130.989.088.79	57.84%	59.03%	0.76%	8.76%	0.96%	10.92%
01-10-14	217.678.059.67	127.847.131.35	57.39%	58.73%	0.76%	8.72%	0.50%	5.83%
01-11-14	213.421.864.76	123.273.130.45	56.93%	57.76%	0.77%	8.86%	1.65%	18.15%
01-12-14	209.145.669.90	120.037.754.18	56.48%	57.39%	0.77%	8.84%	0.63%	7.34%
01-01-15	205.234.987.43	117.173.874.93	56.04%	57.09%	0.76%	8.80%	0.53%	6.13%
01-02-15	201.305.928.57	113.497.206.48	55.59%	56.38%	0.77%	8.87%	1.25%	11.06%
01-03-15	197.358.406.99	110.260.451.95	55.15%	55.87%	0.77%	8.89%	0.91%	10.38%
01-04-15	193.392.335.92	107.383.497.76	54.72%	55.53%	0.77%	8.87%	0.61%	7.10%
01-05-15	189.407.628.20	104.002.235.78	54.29%	54.91%	0.78%	8.92%	1.11%	12.55%
01-06-15	185.404.196.25	101.004.498.39	53.86%	54.48%	0.78%	8.92%	0.79%	9.03%
01-07-15	181.720.508.08	97.941.165.47	53.43%	53.90%	0.78%	8.96%	1.07%	12.08%
01-08-15	178.019.519.19	95.390.984.24	53.01%	53.01%	0.78%	8.97%	1.05%	11.85%
01-09-15	174.301.121.23	92.423.909.20	52.59%	53.03%	0.78%	8.97%	1.05%	11.85%
01-10-15	170.565.259.48	89.805.911.05	52.17%	52.65%	0.78%	8.96%	0.70%	8.13%
01-11-15	166.811.842.84	87.210.195.18	51.76%	52.28%	0.78%	8.95%	0.71%	8.14%
01-12-15	163.040.788.82	85.190.751.83	51.35%	52.25%	0.77%	8.86%	0.06%	0.67%
01-01-16	156.626.797.75	82.610.573.17	50.95%	51.75%	0.77%	8.88%	0.95%	10.87%
01-02-16	156.186.784.27	79.016.337.62	50.55%	50.99%	0.79%	9.07%	2.25%	23.89%
01-03-16	152.750.612.99	77.937.022.52	50.15%	51.02%	0.77%	8.86%	-0.86%	-10.78%
01-04-16	149.288.268.17	74.894.623.27	49.75%	50.17%	0.78%	8.98%	1.67%	18.35%
01-05-16	145.809.653.72	72.830.472.14	49.36%	49.95%	0.78%	8.93%	0.44%	5.11%
01-06-16	142.314.693.19	70.885.475.48	48.97%	49.81%	0.77%	8.87%	0.28%	3.31%
01-07-16	139.291.160.73	69.107.172.10	48.58%	49.61%	0.77%	8.83%	0.39%	4.61%
01-08-16	136.253.420.62	67.011.240.22	48.20%	49.18%	0.77%	8.84%	0.87%	9.97%
01-09-16	133.201.406.12	65.249.658.49	47.81%	48.90%	0.76%	8.80%	0.40%	4.57%
01-10-16	130.135.050.13	63.628.709.13	47.44%	48.89%	0.76%	8.73%	0.19%	2.21%
01-11-16	127.054.285.27	61.847.697.18	47.06%	48.68%	0.75%	8.69%	0.44%	5.18%
01-12-16	123.959.043.83	59.612.808.97	46.69%	48.09%	0.76%	8.74%	1.21%	13.56%
01-01-17	121.222.103.94	57.147.017.08	46.32%	47.14%	0.77%	8.88%	1.97%	21.26%
01-02-17	118.472.303.11	55.796.125.69	45.95%	47.10%	0.77%	8		

Fecha	Principal Disponible	Amortización de principal	Serie A1	Serie A2	Serie B	Serie C	Amortización Serie C	Vida Media Serie C
Date	Principal available	Principal Redemption	Class A1	Class A2	Class B	Class C	Redemption Class C	Average Life Class C
08-01-09	924.781.111,43	0,00	400.000.000,00	541.700.000,00	24.300.000,00	34.000.000,00	0,00	0
08-02-09	891.529.499,29	0,00	400.000.000,00	541.700.000,00	24.300.000,00	34.000.000,00	0,00	0
08-03-09	857.855.822,70	0,00	400.000.000,00	541.700.000,00	24.300.000,00	34.000.000,00	0,00	0
08-04-09	830.897.946,68	98.994.430,61	400.000.000,00	541.700.000,00	24.300.000,00	34.000.000,00	0,00	0
08-05-09	804.416.258,33	0,00	332.946.320,00	450.892.553,86	24.300.000,00	34.000.000,00	0,00	0
08-06-09	776.208.375,21	0,00	332.946.320,00	450.892.553,86	24.300.000,00	34.000.000,00	0,00	0
08-07-09	752.271.924,49	77.688.842,41	332.946.320,00	450.892.553,86	24.300.000,00	34.000.000,00	0,00	0
08-08-09	730.036.191,41	0,00	255.257.477,59	450.892.553,86	24.300.000,00	34.000.000,00	0,00	0
08-09-09	708.028.964,77	0,00	255.257.477,59	450.892.553,86	24.300.000,00	34.000.000,00	0,00	0
08-10-09	686.245.267,75	68.868.914,78	255.257.477,59	450.892.553,86	24.300.000,00	34.000.000,00	0,00	0
08-11-09	664.692.139,72	0,00	186.388.562,81	450.892.553,86	24.300.000,00	34.000.000,00	0,00	0
08-12-09	643.538.636,08	0,00	186.388.562,81	450.892.553,86	24.300.000,00	34.000.000,00	0,00	0
08-01-10	622.245.828,15	66.683.297,99	186.388.562,81	450.892.553,86	24.300.000,00	34.000.000,00	0,00	0
08-02-10	603.344.533,85	0,00	119.705.264,83	450.892.553,86	24.300.000,00	34.000.000,00	0,00	0
08-03-10	584.897.929,26	0,00	119.705.264,83	450.892.553,86	24.300.000,00	34.000.000,00	0,00	0
08-04-10	566.124.302,40	58.161.374,51	119.705.264,83	450.892.553,86	24.300.000,00	34.000.000,00	0,00	0
08-05-10	547.802.008,48	0,00	61.543.890,32	450.892.553,86	24.300.000,00	34.000.000,00	0,00	0
08-06-10	529.669.390,77	0,00	61.543.890,32	450.892.553,86	24.300.000,00	34.000.000,00	0,00	0
08-07-10	511.724.775,05	56.299.314,00	61.543.890,32	450.892.553,86	24.300.000,00	34.000.000,00	0,00	0
08-08-10	497.204.403,66	0,00	5.244.576,32	450.892.553,86	24.300.000,00	34.000.000,00	0,00	0
08-09-10	482.832.727,13	0,00	5.244.576,32	450.892.553,86	24.300.000,00	34.000.000,00	0,00	0
08-10-10	468.608.460,39	44.098.359,03	5.244.576,32	450.892.553,86	24.300.000,00	34.000.000,00	0,00	0
08-11-10	454.530.338,89	0,00	0,00	412.038.771,15	24.300.000,00	34.000.000,00	0,00	0
08-12-10	440.597.068,52	0,00	0,00	412.038.771,15	24.300.000,00	34.000.000,00	0,00	0
08-01-11	426.807.425,50	42.676.098,39	0,00	412.038.771,15	24.300.000,00	34.000.000,00	0,00	0
08-02-11	414.576.571,97	0,00	0,00	369.362.672,76	24.300.000,00	34.000.000,00	0,00	0
08-03-11	402.471.175,98	0,00	0,00	369.362.672,76	24.300.000,00	34.000.000,00	0,00	0
08-04-11	390.489.853,87	36.746.626,88	0,00	369.362.672,76	24.300.000,00	34.000.000,00	0,00	0
08-05-11	378.631.830,89	0,00	0,00	332.616.045,88	24.300.000,00	34.000.000,00	0,00	0
08-06-11	366.895.941,04	0,00	0,00	332.616.045,88	24.300.000,00	34.000.000,00	0,00	0
08-07-11	355.281.127,06	32.932.214,01	0,00	332.616.045,88	24.300.000,00	34.000.000,00	0,00	0
08-08-11	346.502.853,76	0,00	0,00	299.683.831,87	24.300.000,00	34.000.000,00	0,00	0
08-09-11	337.812.204,02	0,00	0,00	299.683.831,87	24.300.000,00	34.000.000,00	0,00	0
08-10-11	329.210.064,00	25.666.698,40	0,00	299.683.831,87	24.300.000,00	34.000.000,00	0,00	0
08-11-11	320.695.125,11	0,00	0,00	274.017.133,46	24.300.000,00	34.000.000,00	0,00	0
08-12-11	312.298.698,95	0,00	0,00	274.017.133,46	24.300.000,00	34.000.000,00	0,00	0
08-01-12	303.923.857,26	24.818.004,26	0,00	274.017.133,46	24.300.000,00	34.000.000,00	0,00	0
08-02-12	296.353.656,34	0,00	0,00	249.199.129,21	24.300.000,00	34.000.000,00	0,00	0
08-03-12	288.890.026,58	0,00	0,00	249.199.129,21	24.300.000,00	34.000.000,00	0,00	0
08-04-12	281.442.305,89	21.785.222,81	0,00	249.199.129,21	24.300.000,00	34.000.000,00	0,00	0
08-05-12	274.099.848,39	0,00	0,00	227.413.905,39	24.300.000,00	34.000.000,00	0,00	0
08-06-12	266.831.997,36	0,00	0,00	227.413.905,39	24.300.000,00	34.000.000,00	0,00	0
08-07-12	259.638.112,14	21.052.777,81	0,00	227.413.905,39	24.300.000,00	34.000.000,00	0,00	0
08-08-12	253.307.825,25	0,00	0,00	206.361.127,58	24.300.000,00	34.000.000,00	0,00	0
08-09-12	247.041.419,39	0,00	0,00	206.361.127,58	24.300.000,00	34.000.000,00	0,00	0
08-10-12	240.838.356,74	20.328.870,44	0,00	206.361.127,58	24.300.000,00	34.000.000,00	0,00	0
08-11-12	234.698.097,98	0,00	0,00	186.032.257,14	24.300.000,00	34.000.000,00	0,00	0
08-12-12	229.620.072,27	0,00	0,00	186.032.257,14	24.300.000,00	34.000.000,00	0,00	0
08-01-13	222.603.773,16	19.904.128,23	0,00	186.032.257,14	24.300.000,00	34.000.000,00	0,00	0
08-02-13	216.948.758,29	0,00	0,00	166.128.128,91	24.300.000,00	34.000.000,00	0,00	0
08-03-13	211.351.056,27	0,00	0,00	166.128.128,91	24.300.000,00	34.000.000,00	0,00	0
08-04-13	205.810.173,29	16.917.667,39	0,00	149.210.461,52	24.300.000,00	34.000.000,00	0,00	0
08-05-13	200.325.619,56	0,00	0,00	149.210.461,52	24.300.000,00	34.000.000,00	0,00	0
08-06-13	194.896.909,29	0,00	0,00	149.210.461,52	24.300.000,00	34.000.000,00	0,00	0
08-07-13	189.524.560,69	14.632.902,81	0,00	149.210.461,52	24.300.000,00	34.000.000,00	0,00	0
08-08-13	184.891.977,20	0,00	0,00	134.577.558,71	24.300.000,00	34.000.000,00	0,00	0
08-09-13	180.311.425,72	0,00	0,00	134.577.558,71	24.300.000,00	34.000.000,00	0,00	0
08-10-13	175.775.054,08	12.398.829,17	0,00	134.577.558,71	24.300.000,00	34.000.000,00	0,00	0
08-11-13	171.284.613,39	0,00	0,00	122.178.729,55	24.300.000,00	34.000.000,00	0,00	0
08-12-13	166.888.707,99	0,00	0,00	122.178.729,55	24.300.000,00	34.000.000,00	0,00	0
08-01-14	162.439.945,00	10.881.987,43	0,00	111.296.742,11	24.300.000,00	34.000.000,00	0,00	0
08-02-14	158.418.275,63	0,00	0,00	111.296.742,11	24.300.000,00	34.000.000,00	0,00	0
08-03-14	154.437.259,07	0,00	0,00	111.296.742,11	24.300.000,00	34.000.000,00	0,00	0
08-04-14	150.498.945,83	9.833.605,21	0,00	111.296.742,11	24.300.000,00	34.000.000,00	0,00	0
08-05-14	146.598.875,00	0,00	0,00	101.463.136,90	24.300.000,00	34.000.000,00	0,00	0
08-06-14	142.734.643,52	0,00	0,00	101.463.136,90	24.300.000,00	34.000.000,00	0,00	0
08-07-14	138.912.768,64	10.188.490,57	0,00	101.463.136,90	24.300.000,00	34.000.000,00	0,00	0
08-08-14	135.390.189,01	0,00	0,00	91.274.646,33	24.300.000,00	34.000.000,00	0,00	0
08-09-14	131.843.838,16	0,00	0,00	91.274.646,33	24.300.000,00	34.000.000,00	0,00	0
08-10-14	128.362.805,59	3.832.816,41	0,00	91.274.646,33	24.300.000,00	34.000.000,00	0,00	0
08-11-14	124.917.383,36	0,00	0,00	87.441.829,93	24.300.000,00	34.000.000,00	0,00	0
08-12-14	121.507.066,02	0,00	0,00	87.441.829,93	24.300.000,00	34.000.000,00	0,00	0
08-01-15	118.131.656,64	11.063.434,15	0,00	76.378.395,75	24.300.000,00	34.000.000,00	0,00	0
08-02-15	115.006.617,24	0,00	0,00	76.378.395,75	24.300.000,00	34.000.000,00	0,00	0
08-03-15	111.913.479,56	0,00	0,00	76.378.395,75	24.300.000,00	34.000.000,00	0,00	0
08-04-15	108.851.863,33	8.844.475,48	0,00	76.378.395,75	24.300.000,00	34.000.000,00	0,00	0
08-05-15	105.821.495,51	0,00	0,00	67.533.920,27	24.300.000,00	34.000.000,00	0,00	0
08-06-15	102.822.109,30	0,00	0,00	67.533.920,27	24.300.000,00	34.000.000,00	0,00	0
08-07-15	99.853.434,10	9.178.046,02	0,00	67.533.920,27	24.300.000,00	34.000.000,00	0,00	0
08-08-15	97.096.101,23	0,00	0,00	58.355.874,25	24.300.000,00	34.000.000,00	0,00	0
08-09-15	94.386.930,01	0,00	0,00	58.355.874,25	24.300.000,00	34.000.000,00	0,00	0
08-10-15	91.665.695,18	8.298.908,93	0,00	58.355.874,25	24.300.000,00	34.000.000,00	0,00	0
08-11-15	88.992.137,47	0,00	0,00	50.056.965,32	24.300.000,00	34.000.000,00	0,00	0
08-12-15	86.346.023,58	0,00	0,00	50.056.965,32	24.300.000,00	34.000.000,00	0,00	0
08-01-16	83.727.116,17	8.584.278,94	0,00	50.056.965,32	24.300.000,00	34.000.000,00	0,00	0
08-02-16	81.326.123,13	0,00	0,00	41.472.686,38	24.300.000,00	34.000.000,00	0,00	0
08-03-16	78.949.740,04	0,00	0,00	41.472.686,38	24.300.000,00	34.000.000,00	0,00	0
08-04-16	76.597.754,15	7.120.224,86	0,00	41.472.686,38	24.300.000,00	34.000.000,00	0,00	0
08-05-16	74.286.954,48	0,00	0,00	34.352.461,52	24.300.000,00	34.000.000,00	0,00	0
08-06-16	71.965.131,73	0,00	0,00	34.352.461,52	24.300.000,00	34.000.000,00	0,00	0
08-07-16	69.686.078,35	6.588.543,07	0,00	34.352.461,52	24.300.000,00	34.000.000,00	0,00	0
08-08-16	67.466.582,75	0,00	0,00	27.763.918,44	24.300.000,00	34.000.000,00	0,00	0
08-09-16	65.297.805,67	0,00	0,00	27.763.918,44	24.300.000,00	34.000.000,00	0,00	0
08-10-16	63.180.567,87	6.484.248,34	0,00	27.763.918,44	24.300.000,00	34.000.000,00		

Fecha		Principal Disponible	Amortización de principal	Serie A1	Serie A2	Serie B	Serie C	Amortización Serie C	Vida Media Serie C
08-05-22	1	2.773.198,20	0,00	0,00	0,00	0,00	11.655.305,65	0,00	0
08-06-22	0	2.552.440,38	723.981,91	0,00	0,00	0,00	11.655.305,65	723.981,91	793.484,178
08-07-22	0	2.411.524,68	0,00	0,00	0,00	0,00	10.931.323,73	0,00	0
08-08-22	1	2.272.113,82	0,00	0,00	0,00	0,00	10.931.323,73	0,00	0
08-09-22	0	2.134.194,66	452.264,56	0,00	0,00	0,00	10.931.323,73	452.264,56	537.290,292
08-10-22	0	1.997.754,13	0,00	0,00	0,00	0,00	10.479.059,18	0,00	0
08-11-22	1	1.862.779,29	0,00	0,00	0,00	0,00	10.479.059,18	0,00	0
08-12-22	0	1.729.257,30	437.873,74	0,00	0,00	0,00	10.479.059,18	437.873,74	560.040,509
08-01-23	0	1.659.163,90	0,00	0,00	0,00	0,00	10.041.185,44	0,00	0
08-02-23	1	1.589.807,27	0,00	0,00	0,00	0,00	10.041.185,44	0,00	0
08-03-23	0	1.521.180,98	225.000,61	0,00	0,00	0,00	10.041.185,44	225.000,61	308.025,837
08-04-23	0	1.453.278,68	0,00	0,00	0,00	0,00	9.816.184,83	0,00	0
08-05-23	1	1.386.094,05	0,00	0,00	0,00	0,00	9.816.184,83	0,00	0
08-06-23	0	1.318.620,84	217.954,44	0,00	0,00	0,00	9.816.184,83	217.954,44	318.431,431
08-07-23	0	1.264.728,73	0,00	0,00	0,00	0,00	9.598.230,39	0,00	0
08-08-23	1	1.210.414,50	0,00	0,00	0,00	0,00	9.598.230,39	0,00	0
08-09-23	0	1.156.673,09	176.201,42	0,00	0,00	0,00	9.598.230,39	176.201,42	273.640,806
08-10-23	0	1.103.489,52	0,00	0,00	0,00	0,00	9.422.028,97	0,00	0
08-11-23	1	1.050.888,84	0,00	0,00	0,00	0,00	9.422.028,97	0,00	0
08-12-23	0	998.836,14	170.674,93	0,00	0,00	0,00	9.422.028,97	170.674,93	280.589,583
08-01-24	0	953.289,13	0,00	0,00	0,00	0,00	9.251.354,04	0,00	0
08-02-24	1	908.224,07	0,00	0,00	0,00	0,00	9.251.354,04	0,00	0
08-03-24	0	863.636,76	146.196,09	0,00	0,00	0,00	9.251.354,04	146.196,09	253.650,213
08-04-24	0	819.523,02	0,00	0,00	0,00	0,00	9.105.157,95	0,00	0
08-05-24	1	775.878,72	0,00	0,00	0,00	0,00	9.105.157,95	0,00	0
08-06-24	0	732.699,75	141.587,03	0,00	0,00	0,00	9.105.157,95	141.587,03	258.679,498
08-07-24	0	693.300,89	0,00	0,00	0,00	0,00	8.963.570,93	0,00	0
08-08-24	1	654.322,29	0,00	0,00	0,00	0,00	8.963.570,93	0,00	0
08-09-24	0	615.760,27	126.450,98	0,00	0,00	0,00	8.963.570,93	126.450,98	242.659,431
08-10-24	0	577.611,19	0,00	0,00	0,00	0,00	8.837.119,95	0,00	0
08-11-24	1	539.871,43	0,00	0,00	0,00	0,00	8.837.119,95	0,00	0
08-12-24	0	502.537,41	122.432,07	0,00	0,00	0,00	8.837.119,95	122.432,07	246.088,464
08-01-25	0	468.676,39	0,00	0,00	0,00	0,00	8.714.687,88	0,00	0
08-02-25	1	435.179,81	0,00	0,00	0,00	0,00	8.714.687,88	0,00	0
08-03-25	0	402.044,48	108.666,72	0,00	0,00	0,00	8.714.687,88	108.666,72	228.200,106
08-04-25	0	369.267,23	0,00	0,00	0,00	0,00	8.606.021,16	0,00	0
08-05-25	1	336.844,91	0,00	0,00	0,00	0,00	8.606.021,16	0,00	0
08-06-25	0	304.774,42	105.181,71	0,00	0,00	0,00	8.606.021,16	105.181,71	230.558,301
08-07-25	0	276.103,55	0,00	0,00	0,00	0,00	8.500.839,45	0,00	0
08-08-25	1	251.722,06	0,00	0,00	0,00	0,00	8.500.839,45	0,00	0
08-09-25	0	225.627,42	65.584,58	0,00	0,00	0,00	8.500.839,45	65.584,58	195.475,181
08-10-25	0	199.817,10	0,00	0,00	0,00	0,00	8.415.254,87	0,00	0
08-11-25	1	174.288,61	0,00	0,00	0,00	0,00	8.415.254,87	0,00	0
08-12-25	0	149.039,45	82.817,40	0,00	0,00	0,00	8.415.254,87	82.817,40	196.691,318
08-01-26	0	133.942,75	0,00	0,00	0,00	0,00	8.332.437,47	0,00	0
08-02-26	1	119.010,46	0,00	0,00	0,00	0,00	8.332.437,47	0,00	0
08-03-26	0	104.241,12	48.442,09	0,00	0,00	0,00	8.332.437,47	48.442,09	119.409,755
08-04-26	0	89.633,31	0,00	0,00	0,00	0,00	8.283.995,38	0,00	0
08-05-26	1	75.185,61	0,00	0,00	0,00	0,00	8.283.995,38	0,00	0
08-06-26	0	60.896,59	46.870,04	0,00	0,00	0,00	8.283.995,38	46.870,04	119.846,700
08-07-26	0	51.578,03	0,00	0,00	0,00	0,00	8.237.125,34	0,00	0
08-08-26	1	42.361,74	0,00	0,00	0,00	0,00	8.237.125,34	0,00	0
08-09-26	0	33.246,83	29.898,71	0,00	0,00	0,00	8.237.125,34	29.898,71	79.201,688
08-10-26	0	24.232,40	0,00	0,00	0,00	0,00	8.207.226,63	0,00	0
08-11-26	1	15.317,56	0,00	0,00	0,00	0,00	8.207.226,63	0,00	0
08-12-26	0	6.501,44	32.416,30	0,00	0,00	0,00	8.207.226,63	32.416,30	22.487.800,961