

## **F.T.A. SANTANDER EMPRESAS 10**

**ANA OBREGON MAZO**

**ANALISTA**

**SANTANDER DE TITULIZACION, S.G.F.T, S.A.**

**CIUDAD GRUPO SANTANDER**

**28660 BOADILLA DEL MONTE**

**[aobregon@gruposantander.com](mailto:aobregon@gruposantander.com)**

**Tel: 912893301**

DENOMINACION DEL FONDO:	F.T.A. SANTANDER EMPRESAS 10		
INFORMACIÓN CORRESPONDIENTE AL:	TRIMESTRE/SEMESTRE:	16/05/2013 - 16/08/2013	AÑO: 2013
Personas que asumen la responsabilidad de esta información y cargos que ocupan:	Firma:		
IGNACIO ORTEGA GAVARA - DIRECTOR GENERAL			

### I. DATOS GENERALES SOBRE EL FONDO

Fecha de Constitución del Fondo	24 noviembre 2011	Agencia de pago de Bonos	BANCO SANTANDER	
Fecha de Desembolso BT's	29 noviembre 2011	Negociación Mercado	AIAF	
Fecha Final Amortización	16 marzo 2044	Agencias de calificación	Moody's / DBRS	
Sociedad Gestora	SANTANDER DE TITULIZACION, S.G.F.T. S.A.	Calificación	Inicial	Actual
		BONOS SERIE A	Aaa / AAA	A3 / AAA
		BONOS SERIE B	B3 / B	Baa2 / B
		BONOS SERIE C	Ca / C	Ca / C

### II. VALORES EMITIDOS POR EL FONDO: BONOS DE TITULIZACION

SERIES PRELACION CÓDIGO ISIN	Nº BONOS	NOMINAL EN CIRCULACIÓN			
			Inicial	Actual	%Act/In
BONOS SERIE A ES0313587000	37.600	Nominal Unitario	100.000,00	9.426,31	
		Nominal Total	3.760.000.000,00	354.429.256,00	9,43%
BONOS SERIE B ES0313587018	9.400	Nominal Unitario	100.000,00	100.000,00	
		Nominal Total	940.000.000,00	940.000.000,00	100,00 %
BONOS SERIE C ES0313587026	9.400	Nominal Unitario	100.000,00	100.000,00	
		Nominal Total	940.000.000,00	940.000.000,00	100,00 %

AMORTIZACION E INTERESES BONOS					
Actual			Próximo		
Fecha Amortización Periodo Actual			Fecha Próximo Cupón		
16 de agosto de 2013			18 de noviembre de 2013		
	Amortización de los Bonos	Intereses Brutos Bonos	Tipo de Interés	Importe Bruto Próximo Cupón	Importe Neto Próximo Cupón
BONOS SERIE A	5.985,01 €	37,53 €	0,975%	24,00 €	18,96 €
BONOS SERIE B	0,00 €	307,43 €	1,225%	319,86 €	252,69 €
BONOS SERIE C	0,00 €	0,00 €	0,875%	228,47 €	180,49 €
Amortización devengada no pagada	0,00 €				
Amortización Calendario	NO				

### III. ACTIVOS ADQUIRIDOS POR EL FONDO: DERECHOS DE CRÉDITO

DERECHOS DE CRÉDITO	A LA EMISIÓN	SITUACIÓN ACTUAL
Número de Derechos de Crédito	25.153	12.680
Saldo Pendiente de Amortizar Derechos	4.700.000.000,00	1.288.034.095,09 €
Importes Unitarios Derechos Vivos	186.856,44	101.579,98 €
Tipos de Interés	5,47%	4,06%

TASAS DE AMORTIZACIÓN ANTICIPADA	SITUACIÓN ACTUAL
Tasa mensual actual anualizada:	---
Tasa últimos 12 meses anualizada:	12,82%
Tasa anualizada desde Constitución del Fondo	14,69%

MOROSIDAD ACTUAL	Hasta 1 mes	De 1 a 6 meses	Mayor de 6 meses
Deuda Vencida(Principal+Intereses)	113.416,72 €	7.525.109,80 €	745.340,66 €
Deuda Pendiente de vencimiento	0,00	0,00	1.280.515.889,65 €
Deuda Total	113.416,72 €	7.525.109,80 €	1.281.261.030,31 €

**F.T.A. SANTANDER EMPRESAS 10****INFORME TRIMESTRAL BONOS DE TITULIZACIÓN**

16 de agosto de 2013

<b>BONOS TITULIZACIÓN DE ACTIVOS. PRINCIPAL</b>	
Saldo anterior	2.459.465.632,00 €
Amortizaciones	225.036.376,00 €
Saldo actual	2.234.429.256,00 €
% sobre saldo inicial	39,62%
Amortización devengada no pagada	0,00 €

<b>DATOS</b>	
Fecha de determinación	08/08/2013
Fecha de Pago de Cupón Actual	16/08/2013
Fecha de Pago de Cupón Anterior	16/05/2013
Número de días	94
Tipo de referencia (%)	0,225%
Próxima Fecha de Pago	18/11/2013

<b>BONOS DE TITULIZACIÓN DE ACTIVOS. INTERESES</b>	
Intereses pagados Serie A	1.411.128,00 €
Intereses pagados Serie B	2.889.842,00 €
Intereses pagados Serie C	0,00 €
Intereses devengados no pagados	8.503.052,00 €

<b>VIDA RESIDUAL (AÑOS)</b>		
	<b>INICIAL</b>	<b>16-ago-13</b>
BONOS SERIE A	0,93	0,55
BONOS SERIE B	4,10	1,96
BONOS SERIE C	4,72	2,50

**F.T.A. SANTANDER EMPRESAS 10**

**INFORME TRIMESTRAL DERECHOS DE CREDITO**

**16 de agosto de 2013**

<b>DERECHOS DE CRÉDITO. PRINCIPAL</b>	
Saldo anterior	1.513.283.935,62 €
Amortizaciones	225.249.840,53 €
Saldo actual	1.288.034.095,09 €
Número de derechos de credito	12,680
LTV	73,83%

<b>DERECHOS DE CRÉDITO. INTERESES</b>	
Intereses cobrados en el trimestre	15.489.496,99 €
Intereses devengados en el trimestre	19.211.105,18 €

<b>DERECHOS DE CRÉDITO EN MOROSIDAD</b>					
	<b>HASTA 30 DÍAS</b>	<b>30 A 60 DÍAS</b>	<b>60 A 90 DÍAS</b>	<b>90 A 180 DÍAS</b>	<b>MAS 180 DÍAS</b>
Principal	82.832,94 €	3.649.412,61 €	1.243.419,44 €	1.976.713,74 €	566.026,71 €
Intereses	30.583,78 €	245.771,88 €	134.396,84 €	275.395,29 €	179.313,95 €
Saldo de los derechos de credito	6.846.119,10 €	26.129.076,76 €	23.964.475,97 €	21.433.666,52 €	77.123.203,05 €
Número de derechos de credito	106	258	192	188	679
% sobre saldo de los derechos de crédito	0,53%	2,03%	1,86%	1,66%	5,99%

\* Se excluyen en este informe los vencidos y no pagados con antigüedad entre 1 y 15 días por considerarse morosidad técnica, con un gran porcentaje de recobro.

<b>PRÉSTAMOS EN WRITE OFF</b>	
Write Off acumulado Fecha Pago anterior	64.040.769,18 €
Write Off trimestre	40.535.172,63 €
Write Off acumulados actuales	104.575.941,81 €

**F.T.A. SANTANDER EMPRESAS 10**

**INFORME TRIMESTRAL DERECHOS DE CREDITO**

**16 de agosto de 2013**

<b>CONTENCIOSOS / JUDICIALES</b>	
Saldo anterior	58.074.809,48 €
Diferencia	-9.546.386,82 €
Saldo actual	48.528.422,66 €

<b>ADJUDICADOS</b>	
Saldo anterior	816.881,75 €
Diferencia	3.797.682,11 €
Saldo actual	4.614.563,86 €

<b>PERDIDAS NETAS</b>	
Saldo anterior	11.823.112,21 €
Diferencia	619.614,22 €
Saldo actual	12.442.726,43 €

**F.T.A. SANTANDER EMPRESAS 10**

**ESTADO DE ORIGEN Y APLICACIÓN DE FONDOS Y CUENTA DE TESORERÍA**

16 de agosto de 2013

<b>ORIGEN</b>	<b>1.086.204.091,29 €</b>
<b>PRINCIPAL COBRADO</b>	
Amortización derechos de crédito	178.481.327,04 €
<b>INTERESES COBRADOS</b>	
Intereses de derechos de crédito	15.489.496,99 €
Intereses de reinversión	531.471,77 €
<b>FONDO DE RESERVA</b>	<b>889.113.530,45 €</b>
<b>VARIACIONES LÍNEAS DE CRÉDITO</b>	<b>-213.165,41 €</b>
<b>CONTENCIOSOS</b>	<b>2.803.163,48 €</b>
<b>INGRESOS/GASTOS ADJUDICADOS</b>	<b>-1.733,03 €</b>
<b>OTROS</b>	<b>0,00 €</b>

<b>ESTADO CUENTA DE TESORERÍA</b>	<b>849.404.040,38 €</b>
<b>FONDO DE RESERVA</b>	
Saldo anterior	889.113.530,45 €
Utilizado en el período	-39.709.490,07 €
Saldo actual	849.404.040,38 €

<b>APLICACIÓN</b>	<b>1.086.204.091,29 €</b>
GASTOS ORDINARIOS	292,42 €
COMISION DE GESTION	123.984,02 €
PAGO SWAP	15.489.496,99 €
COBRO SWAP	-8.151.068,52 €
INTERESES BONOS SERIE A	1.411.128,00 €
INTERESES BONOS SERIE B	2.889.842,00 €
AMORTIZACION BONOS SERIE A	225.036.376,00 €
FONDO DE RESERVA	849.404.040,38 €
INTERESES BONOS SERIE C	0,00 €
INTERESES PRESTAMO SUBORDINADO	0,00 €
AMORTIZACION PRESTAMO SUBORDINADO	0,00 €
COMISION FIJA ADMON	0,00 €
COMISION VARIABLE/INT.EXTR.SERIE C	0,00 €
REMANENTE	0,00 €

**F.T.A. SANTANDER EMPRESAS 10**

**MEJORA CREDITICIA Y PRÉSTAMO SUBORDINADO**

**16 de agosto de 2013**

<b>MEJORA DE CRÉDITO</b>		
<b>CONCEPTOS</b>	<b>INICIAL</b>	<b>16 de agosto de 2013</b>
EMISIÓN SUBORDINADA	83,33 %	72,98%
FONDO DE RESERVA	940.000.000,00€ (16,67 %)	849.404.040,38€ (65,95 %)

<b>PRÉSTAMOS SUBORDINADOS</b>		
<b>CONCEPTOS</b>	<b>INICIAL</b>	<b>16 de agosto de 2013</b>
PRESTAMOS SUBORDINADO		
Saldo vivo	862.000,00 €	656.724,46 €
Tipo de interés	2,053 %	0,875%

**F.T.A. SANTANDER EMPRESAS 10**

**DEFINICIONES**  
**16 de agosto de 2013**

**FECHA DE DETERMINACIÓN** Será la fecha en que la Sociedad Gestora, en nombre del Fondo, realizará los cálculos necesarios para distribuir los fondos disponibles existentes a dicha fecha, de acuerdo con el orden de prelación de pagos descrito en el Folleto Informativo.  
Todos los datos de los Activos Titulizados (Saldo Vivo DC's, tablas de morosidad, propiedades transitorias, datos estadísticos, etc.) están referidos a dicha fecha.

**WRITE OFF** Préstamos con cuotas pendientes con antigüedad igual o superior a 12 ó 18 meses (según Folleto Informativo).

**PÉRDIDAS DE LA CARTERA** Aquellos préstamos cuya deuda el Cedente considera que no va a recuperar (neto de recuperaciones).

**PRÉSTAMOS FALLIDOS** Aquellos préstamos cuya deuda el Cedente considera que no va a recuperar, o aquellos préstamos que tienen cuotas pendientes con antigüedad.

**SALDO VIVO ACUMULADO DE PRÉSTAMOS FALLIDOS** Saldo vivo acumulado de los Derechos de Crédito derivados de Préstamos Fallidos, sin tener en cuenta los importes recobrados.

**ADJUDICADOS** Bienes en el activo del Fondo como consecuencia de un proceso judicial o extrajudicial.

**CONTENCIOSO / JUDICIAL** Préstamos sobre los que el Cedente va a iniciar acciones judiciales. Esta cantidad está incluida en el cuadro de morosidad.



**FONDO DE TITULIZACIÓN DE ACTIVOS  
SANTANDER EMPRESAS 10**

Fecha: 16 de agosto de 2013

**INFORME HISTÓRICO DE MOROSIDAD**

<b>MOROSIDAD HISTÓRICA</b>					
	<b>Agosto 2012</b>	<b>Noviembre 2012</b>	<b>Febrero 2013</b>	<b>Mayo 2013</b>	<b>Agosto 2013</b>
<b>DE 15 A 30 DIAS</b>	1,9618%	1,5013%	1,7296%	1,1769%	0,5315%
<b>DE 30 A 60 DIAS</b>	2,5915%	2,2472%	1,1348%	1,8737%	2,0286%
<b>DE 60 A 90 DIAS</b>	1,5680%	0,8472%	0,8386%	1,1917%	1,8605%
<b>DE 90 A 180 DIAS</b>	1,0323%	2,7784%	1,2863%	1,2694%	1,6641%
<b>MÁS DE 180 DIAS</b>	4,6347%	5,8975%	7,8570%	8,3424%	5,9877%

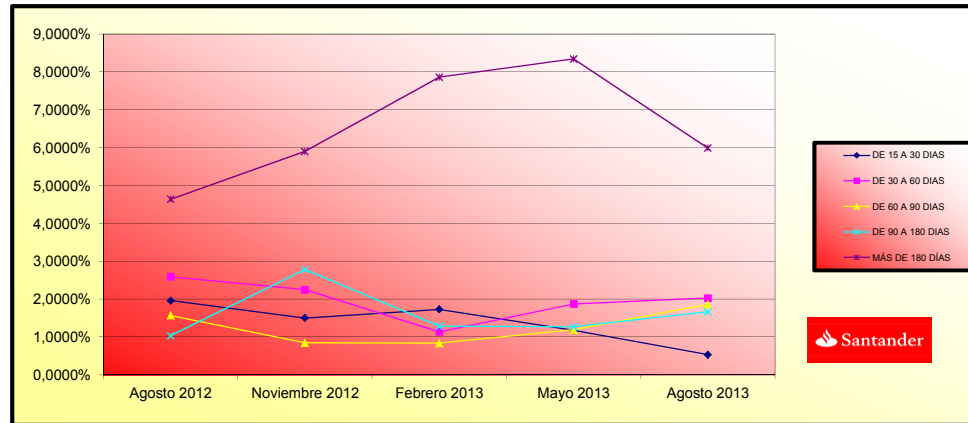

**FONDO DE TITULIZACIÓN DE ACTIVOS  
SANTANDER EMPRESAS 10**

**INFORME RELATIVO A LOS TRIGGERS DEL FONDO**

Fecha: 16 de agosto de 2013

<b>TRIGGERS FONDOS DE RESERVA</b>	
SI 1) ES MAYOR QUE 2) NO SE AMORTIZA EL FONDO DE RESERVA	
1) SALDO DERECHOS EN MOROSIDAD > 90 DIAS	98.556.869,57 €
2) 1% SALDO DERECHOS DE CRÉDITO ACTUAL	12.880.340,95 €

EL NIVEL REQUERIDO DEL FONDO DE RESERVA ES FIJO HASTA NOVIEMBRE 2013.

<b>SALDO VIVO ACUMULADO DE PRESTAMOS FALLIDOS</b>	128.545.512,88 €
---	------------------

<b>TRIGGERS DIFERIMIENTO DE INTERESES CLASE B</b>	
DIFERIMIENTO DE INTS CLASE B (6º LUGAR) SI SALDO VIVO ACUMULADO DE PRESTAMOS FALLIDOS >235.000.000,00 EUROS.	NO

**FONDO DE TITULIZACION DE ACTIVOS  
SANTANDER EMPRESAS 10**

**CARACTERÍSTICAS DEL COLATERAL / COLLATERAL DESCRIPCION**

SECTOR	INDUSTRY	SALDO VIVO / OUTS. BALANCE	% SALDO VIVO / % OUTS.BALANCE
AGRICULTURA,GAMADERIA,CAZA Y SERVICIOS RELACIONADO	Agriculture, stockbreeding and hunting	29.595.103,67	2.30%
SILVICULTURA Y EXPLOTACION FORESTAL	Forestry	879.596,30	0.07%
PESCA Y ACUICULTURA	Fishing	2.170.021,99	0.17%
EXTRACCION DE ANTRACITA,HULLA Y LIGNITO	Mineral extraction	530.320,88	0.04%
EXTRACCION DE MINERALES METALICOS	Metallic minerals extraction	23.208,79	0.00%
OTRAS INDUSTRIAS EXTRACTIVAS	Other Mineral extraction	3.611.651,16	0.28%
ACTIVIDADES DE APOYO A LAS INDUSTRIAS EXTRACTIVAS	Associate Activities to Mineral extraction	100.958,24	0.01%
INDUSTRIA DE LA ALIMENTACION	Food Industry	62.418.721,11	4.85%
FABRICACION DE BEBIDAS	Beverage Industry	11.975.736,31	0.93%
INDUSTRIA DEL TABACO		35.973,63	0.00%
INDUSTRIA TEXTIL	Textile Industry	3.132.026,39	0.24%
CONFECCION DE PRENDAS DE VESTIR	Clothing industry	1.893.135,51	0.15%
INDUSTRIA DEL CUERO Y DEL CALZADO	Preparation of the leather	1.766.189,02	0.14%
INDUSTIA DE MADERA Y CORCHO, EXCEPTO MUEBLES;CESTE	Timber and cork Industry.	4.148.633,50	0.32%
INDUSTRIA DEL PAPEL	Paper Industry	12.413.222,03	0.96%
ARTES GRAFICAS Y REPRODUCCION DE SOPORTES GRABADOS	Printing and picture reproduction	5.703.560,46	0.44%
COQUERIAS Y REFINO DE PETROLEO	Oil and fuel industry	263.419,78	0.02%
INDUSTRIA QUIMICA	Chemical Industry	10.626.207,15	0.82%
FABRICACION DE PRODUCTOS FARMACEUTICOS	Pharmaceutical Products	2.812.905,51	0.22%
FABRICACION DE PRODUCTOS DE CAUCHO Y PLÁSTICOS	Rubber manufacturing	10.329.168,54	0.80%
FABRICACION DE OTROS PRODUCTOS MINERALES NO METALI	Other Mineral products manufacturing	12.491.566,65	0.97%
METALURGIA;FABRICACION DE PROD.DE HIERRO,ACERO Y F	Metallurgy	25.544.349,81	1.98%
FABRICACION DE PRODUCTOS METALICOS,EXCEPTO MAQUINA	Metallic products manufacturing	16.342.208,83	1.27%
FABRICACION DE PROD.INFORMATICOS,ELECTRONICOS,OPTI	Construction of machinery and equipment	21.491.116,69	1.67%
FABRICACION DE MATERIAL Y EQUIPO ELECTRICO	Office and computer machinery manufacturing	8.184.703,65	0.64%
FABRICACION DE MAQUINARIA Y EQUIPO N.C.O.P.	Equipment and electric material manufacturing	8.531.257,51	0.66%
FABRICACION DE VEHICULOS MOTOR,REMOLQUES Y SEMIRRE	Vehicle and trailer manufacturing	4.165.978,04	0.32%
FABRICACION DE OTRO MATERIAL DE TRANSPORTE	Other transport material manufacturing	1.681.093,84	0.13%
FABRICACION DE MUEBLES	Manufacture of furniture	6.700.026,22	0.52%
OTRAS INDUSTRIAS MANUFACTURERAS	Other material manufacturing	4.392.263,75	0.34%
REPARACION E INSTALACION DE MAQUINARIA Y EQUIPO	Machinery Repair	1.586.763,51	0.12%
SUMINISTRO DE ENERGIA ELECTRICA,GAS,VAPOR Y AIRE A	Production and distribution of electrical energy and	11.242.589,80	0.87%
CAPTACION, DEPURACION Y DISTRIBUCION DE AGUA	Water distribution	18.129.499,18	1.41%
RECOGIDA Y TRATAMIENTO DE AGUAS RESIDUALES	Wastewater treatment, distribution and purification of water	190.312,09	0.01%
RECOGIDA,TRATAMIENTO Y ELIMINACION DE RESIDUOS;VA	Residual treatments	4.079.839,79	0.32%
ACTIVIDADES DE DESCONTAMINACION Y OTROS SERVICIOS	Contamination treatments	234.408,79	0.02%
CONSTRUCCION DE EDIFICIOS	Construction	162.503.225,19	12.62%
INGENIERIA CIVIL	Civil Engineering	21.999.371,99	1.71%
ACTIVIDADES DE CONSTRUCCION ESPECIALIZADA	Specialized Construction Activities	22.624.398,76	1.76%
VENTA Y REPARACION DE VEHICULOS DE MOTOR Y MOTOCIC	Sale, maintenance and repair of vehicles	16.925.355,59	1.31%
COMERCIO AL POR MAYOR E INTERMEDIARIOS DEL COMERCIO	Wholesale trade	94.235.280,84	7.32%
COMERCIO AL POR MENOR,EXCEPTO DE VEHICULOS DE MOTO	Retail trade	49.468.460,49	3.84%
TRANSPORTE TERRESTRE Y POR TUBERIA	Surface transport and plumbing	105.165.709,43	8.16%
TRANSPORTE MARITIMO Y POR VIAS NAVEGABLES INTERIOR	Shipment	699.745,06	0.05%
TRANSPORTE AEREO	Other aerospace transport	4.641,76	0.00%
ALMACENAMIENTO Y ACTIVIDADES ANEXAS AL TRANSPORTE	Transport associate activities	32.808.907,96	2.55%
ACTIVIDADES POSTALES Y DE CORREOS	Post and telecommunications	382.945,06	0.03%
SERVICIOS DE ALOJAMIENTO	Accommodation Services	38.410.538,00	2.98%
SERVICIOS DE COMIDAS Y BEBIDAS	Beverages Services	31.626.089,81	2.46%
EDICION	Edition	3.989.622,25	0.31%
ACTIVIDADES CINEMATOGRAFICAS, DE VIDEO Y PROGRAMAS	Media Activities	2.751.115,40	0.21%
ACTIVIDADES DE PROGRAMACION Y EMISION DE RADIO Y T	Radio and TV	1.976.239,07	0.15%

TELECOMUNICACIONES	Telecommunication	1.448.500,61	0.11%
PROGRAMACION, CONSULTORIA Y OTRAS ACTIVIDADES INFOR	Consultancy	7.673.198,22	0.60%
SERVICIOS DE INFORMACION	Information Services	458.373,63	0.04%
SERVICIOS FINANCIEROS, EXCEPTO SEGUROS Y FONDOS PE	Brokerage, except insurance	50.657.339,83	3.93%
ACTIVIDADES AUXILIARES A SERVICIOS FINANCIEROS Y A	Other Financial Services	2.215.770,27	0.17%
ACTIVIDADES INMOBILIARIAS	Real Estate office	150.496.842,29	11.68%
ACTIVIDADES JURIDICAS Y DE CONTABILIDAD	Law activitites	16.264.720,94	1.26%
ACTIVIDADES DE LAS SEDES CENTRALES;ACTIVIDADES DE	Consultancy	10.356.233,83	0.80%
SERVICIOS TECNICOS DE ARQUITECTURA E INGENIERIA;EN	Architecture servivces	8.652.331,17	0.67%
INVESTIGACION Y DESARROLLO	Research and development	1.440.105,50	0.11%
PUBLICIDAD Y ESTUDIOS DE MERCADO	Market research	2.364.070,54	0.18%
OTRAS ACTIVIDADES PROFESIONALES, CIENTIFICAS Y TECN	Scientific activities	11.662.417,63	0.91%
ACTIVIDADES VETERINARIAS	Veterinary	686.980,22	0.05%
ACTIVIDADES DE ALQUILER	Renting	5.586.752,32	0.43%
ACTIVIDADES RELACIONADAS CON EL EMPLEO	Employment activities	609.531,49	0.05%
ACTIVIDADES DE AGENCIAS DE VIAJES, OPERADORES TURI	Tourism	2.354.531,88	0.18%
ACTIVIDADES DE SEGURIDAD E INVESTIGACION	Security activities	1.500.955,78	0.12%
SERVICIOS A EDIFICIOS Y ACTIVIDADES DE JARDINERIA	Gardening	3.367.670,40	0.26%
ACTIVIDADES ADMINISTRATIVAS DE OFICINA Y OTRAS ACT	Administration activities	8.846.636,44	0.69%
EDUCACION	Education	5.106.040,13	0.40%
ACTIVIDADES SANITARIAS	Healthcare	15.584.703,36	1.21%
ASISTENCIA EN ESTABLECIMIENTOS RESIDENCIALES	Associative activities	1.809.125,28	0.14%
ACTIVIDADES DE SERVICIOS SOCIALES SIN ALOJAMIENTO	Social Service	424.720,88	0.03%
ACTIVIDADES DE CREACION, ARTISTICAS Y ESPECTACULOS	Recreational, cultural and sport activities	722.953,85	0.06%
ACTIVIDADES DE JUEGOS DE AZAR Y ARUESTAS	Games and hazard	2.643.481,33	0.21%
ACTIVIDADES DEPORTIVAS, RECREATIVAS Y DE ENTRETENI	Sport	5.946.092,33	0.46%
ACTIVIDADES ASOCIATIVAS	Associative activities	16.285.083,61	1.26%
REPARACION DE ORDENADORES, EFECTOS PERSONALES Y ART	Personal computer repair	2.435.762,65	0.19%
OTROS SERVICIOS PERSONALES	Other activities of personal service	7.213.008,34	0.56%
ACTIVIDADES DE LOS HOGARES COMO EMPLEADORES DE PER	Household service	35.973,59	0.00%

CONCENTRACIÓN POR DEUDOR / BIGGEST BORROWERS		
DEUDOR/BORROWERS	SALDO VIVO / OUTS. BALANCE	% SALDO VIVO / % OUTS. BALANCE
1	100.000.000,00	7.76%
2	29.003.150,01	2.25%
3	22.310.850,75	1.73%
4	20.000.000,00	1.55%
5	18.750.000,00	1.46%
6	17.487.519,61	1.36%
7	17.316.720,99	1.34%
8	16.000.000,00	1.24%
9	15.000.000,00	1.16%
10	14.855.500,67	1.15%
11	14.000.000,04	1.09%
12	13.000.000,00	1.01%
13	12.676.935,97	0.98%
14	10.000.000,00	0.78%
15	8.066.070,15	0.63%
16	7.584.470,00	0.59%
17	6.944.913,00	0.54%
18	6.831.578,00	0.53%
19	6.780.961,24	0.54%
20	6.500.000,00	0.53%

F.T.A. SANTANDER EMPRESAS 10

Fecha	Saldo antes de Pago	Saldo Real	Vector de Prepago	Permanencia final de mes	Mortalidad Mensual	CPR	Mortalidad Mensual	CPR
DATE	OUTSTANDING BEFORE PREPAYMENT	REAL OUTSTANDING	PREPAYMENT VECTOR 1,01%	REMAINING AT THE END OF THE MONTH	AVERAGE SINGLE MONTHLY MORTALITY	CPR 12,82%	MONTHLY SINGLE MONTHLY MORTALITY	CPR
dic-11	4.700.000.000,00		100,00%	100,00%				
ene-12	4.500.698.227,37	4.221.252.027,49	98,99%	93,79%	6,21%	53,66%	6,21%	53,66%
feb-12	4.177.145.502,88	3.945.079.836,18	98,00%	94,44%	2,82%	29,03%	-0,70%	-8,69%
mar-12	3.770.004.951,43	3.663.075.321,05	97,01%	97,16%	0,95%	10,87%	-2,88%	-40,58%
abr-12	3.537.099.927,45	3.388.113.900,36	96,04%	95,79%	1,07%	12,11%	1,42%	15,73%
may-12	3.254.221.420,81	3.174.933.724,33	95,07%	97,56%	0,49%	5,75%	-1,85%	-24,66%
jun-12	2.702.449.019,99	2.656.097.315,00	94,12%	98,28%	0,29%	3,40%	-0,74%	-9,24%
jul-12	2.383.596.568,36	2.459.076.482,14	93,17%	103,17%	-0,45%	-5,49%	-4,97%	-78,91%
ago-12	2.273.666.483,70	2.161.868.374,25	92,23%	95,08%	0,63%	7,28%	7,84%	62,44%
sep-12	2.230.652.439,69	2.023.861.711,62	91,31%	90,73%	1,08%	12,17%	4,58%	43,02%
oct-12	2.177.319.085,18	1.959.934.267,97	90,39%	90,02%	1,05%	11,86%	0,79%	9,04%
nov-12	2.110.076.410,00	1.890.237.184,90	89,48%	89,58%	1,00%	11,31%	0,48%	5,64%
dic-12	2.051.819.198,14	1.816.437.055,00	88,58%	88,53%	1,01%	11,47%	1,18%	13,23%
ene-13	2.009.807.710,79	1.724.444.568,44	87,69%	85,80%	1,17%	13,18%	3,08%	31,30%
feb-13	1.963.566.982,26	1.667.651.300,49	86,81%	84,93%	1,16%	13,07%	1,02%	11,53%
mar-13	1.917.647.665,33	1.595.170.054,41	85,93%	83,18%	1,22%	13,70%	2,06%	22,06%
abr-13	1.880.045.591,90	1.558.749.334,10	85,07%	82,91%	1,16%	13,11%	0,33%	3,87%
may-13	1.807.488.318,47	1.513.283.935,62	84,21%	83,72%	1,04%	11,79%	-0,98%	-12,42%
jun-13	1.755.192.620,99	1.463.251.770,34	83,37%	83,37%	1,01%	11,42%	0,43%	4,98%
jul-13	1.712.445.387,16	1.298.707.352,61	82,53%	75,84%	1,45%	16,03%	9,03%	67,88%
ago-13	1.678.643.501,05	1.288.034.095,09	81,70%	76,73%	1,32%	14,69%	-1,18%	-15,05%

FTA SANTANDER EMPRESAS 10

16-ago-13

FECHA	AMORTIZACIÓN DE PRINCIPAL	SERIE A	SERIE B	SERIE C	PRINCIPAL SERIE A	VIDA MEDIA SERIE A	PRINCIPAL SERIE B	VIDA MEDIA SERIE B	PRINCIPAL SERIE C	VIDA MEDIA SERIE C	
						0,55		1,96		2,50	
DATE	PRINCIPAL AVAILABLE	CLASS A	CLASS B	CLASS C	CLASS A PRINCIPAL	AVERAGE LIFE CLASS A	CLASS B PRINCIPAL	AVERAGE LIFE CLASS B	CLASS C PRINCIPAL	AVERAGE LIFE CLASS C	
	amortización										
29-nov-11	0	3.760.000.000	940.000.000	940.000.000							
16-dic-11	0	0,00	3.760.000.000	940.000.000	940.000.000	0,00	0	0,00	0,00	0	
16-ene-12	0	0,00	3.760.000.000	940.000.000	940.000.000	0,00	0	0,00	0,00	0	
16-feb-12	1	584.261.674,41	3.760.000.000	940.000.000	940.000.000	584.261.674,41	-319.591.135.904	0,00	0,00	0	
16-mar-12	0	0,00	3.175.738.326	940.000.000	940.000.000	0,00	0	0,00	0,00	0	
16-abr-12	0	0,00	3.175.738.326	940.000.000	940.000.000	0,00	0	0,00	0,00	0	
16-may-12	1	999.697.375,28	3.175.738.326	940.000.000	940.000.000	999.697.375,28	-456.861.700.503	0,00	0,00	0	
16-jun-12	0	0,00	2.176.040.950	940.000.000	940.000.000	0,00	0	0,00	0,00	0	
16-jul-12	0	0,00	2.176.040.950	940.000.000	940.000.000	0,00	0	0,00	0,00	0	
16-ago-12	1	996.792.046,71	2.176.040.950	940.000.000	940.000.000	996.792.046,71	-363.829.097.050	0,00	0,00	0	
16-sep-12	0	0,00	1.179.248.904	940.000.000	940.000.000	0,00	0	0,00	0,00	0	
16-oct-12	0	0,00	1.179.248.904	940.000.000	940.000.000	0,00	0	0,00	0,00	0	
16-nov-12	1	209.006.010,11	1.179.248.904	940.000.000	940.000.000	209.006.010,11	-57.058.640.759	0,00	0,00	0	
16-dic-12	0	0,00	970.242.893	940.000.000	940.000.000	0,00	0	0,00	0,00	0	
16-ene-13	0	0,00	970.242.893	940.000.000	940.000.000	0,00	0	0,00	0,00	0	
16-feb-13	1	183.565.559,58	970.242.893	940.000.000	940.000.000	183.565.559,58	-33.225.366.284	0,00	0,00	0	
16-mar-13	0	0,00	786.677.334	940.000.000	940.000.000	0,00	0	0,00	0,00	0	
16-abr-13	0	0,00	786.677.334	940.000.000	940.000.000	0,00	0	0,00	0,00	0	
16-may-13	1	182.343.926,44	786.677.334	940.000.000	940.000.000	182.343.926,44	-16.775.641.233	0	(16.775.641.232,90)	1.543.358.993.427	
16-jun-13	0	0,00	604.333.407	940.000.000	940.000.000	0,00	0	0,00	0,00	0	
16-jul-13	0	0,00	604.333.407	940.000.000	940.000.000	0,00	0	0,00	0,00	0	
16-ago-13	1	150.723.183,56	604.333.407	940.000.000	940.000.000	150.723.183,56	0	0,00	0,00	0	
16-sep-13	0	0,00	453.610.224	940.000.000	940.000.000	0,00	0	0,00	0,00	0	
16-oct-13	0	0,00	453.610.224	940.000.000	940.000.000	0,00	0	0,00	0,00	0	
16-nov-13	1	121.906.471,18	453.610.224	940.000.000	940.000.000	121.906.471,18	11.215.395.348	0,00	0,00	0	
16-dic-13	0	0,00	331.703.753	940.000.000	940.000.000	0,00	0	0,00	0,00	0	
16-ene-14	0	0,00	331.703.753	940.000.000	940.000.000	0,00	0	0,00	0,00	0	
16-feb-14	1	129.187.184,95	331.703.753	940.000.000	940.000.000	129.187.184,95	23.770.442.030	0,00	0,00	0	
16-mar-14	0	0,00	202.516.568	940.000.000	940.000.000	0,00	0	0,00	0,00	0	
16-abr-14	0	0,00	202.516.568	940.000.000	940.000.000	0,00	0	0,00	0,00	0	
16-may-14	1	210.601.037,73	202.516.568	940.000.000	940.000.000	202.516.567,77	55.287.023.002	8.084.469,96	2.207.060.298	0,00	

FTA SANTANDER EMPRESAS 10

16-ago-13

FECHA	AMORTIZACIÓN DE PRINCIPAL	SERIE A	SERIE B	SERIE C	PRINCIPAL SERIE A	VIDA MEDIA SERIE A	PRINCIPAL SERIE B	VIDA MEDIA SERIE B	PRINCIPAL SERIE C	VIDA MEDIA SERIE C
						0,55		1,96		2,50
DATE	PRINCIPAL AVAILABLE	CLASS A	CLASS B	CLASS C	CLASS A PRINCIPAL	AVERAGE LIFE CLASS A	CLASS B PRINCIPAL	AVERAGE LIFE CLASS B	CLASS C PRINCIPAL	AVERAGE LIFE CLASS C
amortización										
16-jun-14	0,00	0	931.915.530	940.000.000	0,00	0	0,00	0	0,00	0
16-jul-14	0,00	0	931.915.530	940.000.000	0,00	0	0,00	0	0,00	0
16-ago-14	136.422.782,84	0	931.915.530	940.000.000	0,00	0	136.422.782,84	49.794.315.736	0,00	0
16-sep-14	0,00	0	795.492.747	940.000.000	0,00	0	0,00	0	0,00	0
16-oct-14	0,00	0	795.492.747	940.000.000	0,00	0	0,00	0	0,00	0
16-nov-14	90.784.288,90	0	795.492.747	940.000.000	0,00	0	90.784.288,90	41.488.420.025	0,00	0
16-dic-14	0,00	0	704.708.458	940.000.000	0,00	0	0,00	0	0,00	0
16-ene-15	0,00	0	704.708.458	940.000.000	0,00	0	0,00	0	0,00	0
16-feb-15	82.620.344,19	0	704.708.458	940.000.000	0,00	0	82.620.344,19	45.358.568.961	0,00	0
16-mar-15	0,00	0	622.088.114	940.000.000	0,00	0	0,00	0	0,00	0
16-abr-15	0,00	0	622.088.114	940.000.000	0,00	0	0,00	0	0,00	0
16-may-15	71.654.380,89	0	622.088.114	940.000.000	0,00	0	71.654.380,89	45.715.495.009	0,00	0
16-jun-15	0,00	0	550.433.733	940.000.000	0,00	0	0,00	0	0,00	0
16-jul-15	0,00	0	550.433.733	940.000.000	0,00	0	0,00	0	0,00	0
16-ago-15	60.266.788,12	0	550.433.733	940.000.000	0,00	0	60.266.788,12	43.994.755.326	0,00	0
16-sep-15	0,00	0	490.166.945	940.000.000	0,00	0	0,00	0	0,00	0
16-oct-15	0,00	0	490.166.945	940.000.000	0,00	0	0,00	0	0,00	0
16-nov-15	56.910.796,93	0	490.166.945	940.000.000	0,00	0	56.910.796,93	46.780.675.076	0,00	0
16-dic-15	0,00	0	433.256.148	940.000.000	0,00	0	0,00	0	0,00	0
16-ene-16	0,00	0	433.256.148	940.000.000	0,00	0	0,00	0	0,00	0
16-feb-16	411.078.096,18	0	433.256.148	940.000.000	0,00	0	433.256.148,18	395.996.119.436	940.000.000,00	859.160.000.000