



F.T.A. UCI 7

MARIA JOSE HERENCIAS PALOMINO

ANALISTA

SANTANDER DE TITULIZACION, S.G.F.T, S.A.

CIUDAD GRUPO SANTANDER

28660 BOADILLA DEL MONTE

marjherencias@gruposantander.com

Tel: 912893300



DENOMINACION DEL FONDO:

F.T.A. UCI 7

INFORMACIÓN

CORRESPONDIENTE AL:

TRIMESTRE/SEMESTRE:

17/09/2014 - 17/12/2014

AÑO:

2014

Personas que asumen la responsabilidad de esta información y cargos que ocupan:	Firma:
IGNACIO ORTEGA GAVARA - DIRECTOR GENERAL	

I. DATOS GENERALES SOBRE EL FONDO

Fecha de Constitución del Fondo	24 octubre 2001	Agencia de pago de Bonos	BANCO SANTANDER	
Fecha de Desembolso BT's	30 octubre 2001	Negociación Mercado	AIAF	
Fecha Final Amortización	17 marzo 2033	Agencias de calificación	MOODY'S ESPAÑA	
			STANDARD & POORS	
Sociedad Gestora	SANTANDER DE TITULIZACION, S.G.F.T, S.A.	Calificación	Inicial	Actual
Originador Derechos Crédito	UNION DE CREDITOS INMOBILIARIOS	SERIE A	Aaa/AAA	A2/AA
		SERIE B	A2/A	Ba1/A+

II. VALORES EMITIDOS POR EL FONDO: BONOS DE TITULIZACION

SERIES PRELACIÓN CÓDIGO ISIN	Nº BONOS	NOMINAL EN CIRCULACIÓN			
			Inicial	Actual	%Act/In
SERIE A ES0338355003	4.386	Nominal Unitario	100.000,00	10.360,77	
		Nominal Total	438.600.000,00	45.442.337,22	10,36 %
SERIE B ES0338355011	164	Nominal Unitario	100.000,00	20.807,93	
		Nominal Total	16.400.000,00	3.412.500,51	20,81 %

AMORTIZACION E INTERESES BONOS					
Actual			Próximo		
Fecha Amortización Periodo Actual 17 diciembre 2014			Fecha Próximo Cupón 17 marzo 2015		
	Amortización de los Bonos	Intereses Brutos Bonos	Tipo de Interés	Importe Bruto Próximo Cupón	Importe Neto Próximo Cupón
SERIE A	334,09 €	8,95 €	0,3320 %	8,60 €	6,79 €
SERIE B	0,00 €	41,08 €	0,7820 %	40,68 €	32,14 €
Amortización devengada no pagada	0,00 €				
Amortización Calendario	NO				



III. ACTIVOS ADQUIRIDOS POR EL FONDO: DERECHOS DE CRÉDITO

DERECHOS DE CRÉDITO	A LA EMISIÓN	SITUACIÓN ACTUAL
Número de Derechos de Crédito	7.938	1.753
Saldo Pendiente de Amortizar Derechos	457.000.004,15	48.854.852,88
Importes Unitarios Derechos Vivos	57.571,18	27.869,28
Tipos de Interés	5,00 %	1,89 %

TASAS DE AMORTIZACIÓN ANTICIPADA	SITUACIÓN ACTUAL
Tasa mensual actual anualizada:	5,34 %
Tasa últimos 12 meses anualizada:	5,63 %
Tasa anualizada desde Constitución del Fondo	11,98 %

MOROSIDAD ACTUAL	Hasta 1 mes	De 1 a 6 meses	Mayor de 6 meses
Deuda Vencida(Principal+Intereses)	2.578,06	5.305,84	49.427,58
Deuda Pendiente de vencimiento	0,00	0,00	48.816.994,13
Deuda Total	2.578,06	5.305,84	48.866.421,71

F.T.A. UCI 7**INFORME TRIMESTRAL BONOS DE TITULIZACIÓN****17/12/2014**

BONOS TITULIZACIÓN DE ACTIVOS. PRINCIPAL	
Saldo anterior	50.320.156,48 €
Amortizaciones	1.465.318,74 €
Saldo actual	48.854.837,74 €
% sobre saldo inicial	10,74%
Amortización devengada no pagada	0,00 €

BONOS DE TITULIZACIÓN DE ACTIVOS. INTERESES	
Intereses pagados Serie A	39.254,70 €
Intereses pagados Serie B	6.737,12 €
Intereses devengados no pagados	0,00 €

DATOS	
Fecha de determinación	10/12/2014
Fecha de Pago de Cupón Actual	17/12/2014
Fecha de Pago de Cupón Anterior	17/09/2014
Número de días	91
Tipo de referencia (%)	0,082%
Próxima Fecha de Pago	17/03/2015

VIDA RESIDUAL (AÑOS)		
	INICIAL	17/12/2014
SERIE A	6,3	0,62
SERIE B	9,9	0,66

F.T.A. UCI 7

INFORME TRIMESTRAL DERECHOS DE CREDITO

17/12/2014

DERECHOS DE CRÉDITO. PRINCIPAL	
Saldo anterior	50.320.155,15 €
Amortizaciones	1.465.302,27 €
Saldo actual	48.854.852,88 €
Número de derechos de crédito	1.753
LTV	31,70%

DERECHOS DE CRÉDITO. INTERESES	
Intereses cobrados en el trimestre	235.424,23 €
Intereses devengados en el trimestre	235.281,68 €

DERECHOS DE CRÉDITO EN MOROSIDAD					
	HASTA 30 DÍAS	30 A 60 DÍAS	60 A 90 DÍAS	90 A 180 DÍAS	MÁS 180 DÍAS
Principal	1.939,41	810,28	731,73	2.236,98	32.140,35 €
Intereses	638,65	164,99	214,89	1.146,97	17.287,23 €
Saldo de los derechos de crédito	403.252,18	81.014,82	70.384,65	157.076,03	254.820,04 €
Número de derechos de crédito	10	3	1	3	7
% sobre saldo de los derechos de crédito	0,83%	0,17%	0,14%	0,32%	0,52%

F.T.A. UCI 7

INFORME TRIMESTRAL DERECHOS DE CREDITO

17/12/2014

ADJUDICADOS	
Saldo anterior	0,00 €
Diferencia	0,00 €
Saldo actual	0,00 €
Número derechos de crédito adjudicados	0

F.T.A. UCI 7

ESTADO DE ORIGEN Y APLICACIÓN DE FONDOS Y CUENTA DE TESORERÍA

17/12/2014

ORIGEN	1.699.117,58 €
PRINCIPAL COBRADO	
Amortización derechos de crédito	1.465.302,27 €
INTERESES COBRADOS	
Intereses de derechos de crédito	235.424,23 €
Intereses de reinversión	-808,92 €
CONTENCIOSOS / JUDICIALES	0,00 €
INGRESOS/GASTOS DE ADJUDICADOS	0,00 €
FONDO DE RESERVA	0,00 €
OTROS	-800,00 €

ESTADO CUENTA DE TESORERÍA	3.412.500,07 €
FONDO DE RESERVA	
Saldo anterior	3.412.500,07 €
Utilizado en el período	0,00 €
Saldo actual	3.412.500,07 €
RETENCIÓN A CUENTA DEL IRPF	0,00 €
GASTOS EMISIÓN RETENIDOS	0,00 €
OTROS	0,00 €

APLICACIÓN	1.699.117,58 €
GASTOS ORDINARIOS	13.804,50 €
COMISION SGFT	14.568,75 €
INTERESES SERIE A	39.254,70 €
INTERESES SERIE B	6.737,12 €
AMORT SERIE A	1.465.318,74 €
AMORT SERIE B	0,00 €
INTS PTMO SUBORDINADO SANTANDER	3.916,11 €
INTERESES PTO. SUBORDINADO UCB	3.916,11 €
AMORTIZACION PSB SANTANDER GASTOS EMISION	0,00 €
AMORTIZ. PSB SANTANDER GTOS.CONSTITUCION	0,00 €
AMORTIZACION PSB SANTANDER FONDO RESERVA	0,00 €
AMORTIZACION PSB UCB GASTOS EMISION	0,00 €
AMORTIZACION PSB UCB GASTOS CONSTITUCION	0,00 €
AMORTIZACION PTO. SUB. F.R. UCB	0,00 €
COMISION ADMINISTRACION	6.000,00 €
COMISIÓN VARIABLE	145.601,55 €

F.T.A. UCI 7**MEJORA CREDITICIA Y PRÉSTAMO SUBORDINADO****17/12/2014**

MEJORA DE CRÉDITO		
CONCEPTOS	INICIAL	17/12/2014
EMISIÓN SUBORDINADA	3,60 %	6,98%
FONDO DE RESERVA	9.100.000,00 € (2,00 %)	3.412.500,07 € 6,98%

PRÉSTAMOS SUBORDINADOS		
CONCEPTOS	INICIAL	17/12/2014
PRESTAMO SUBORDINADO SANTANDER		
Saldo vivo	5.473.500,00 €	1.707.335,73 €
Tipo de interés	2,210 %	0,89%
PRESTAMO SUBORDINADO UCB		
Saldo vivo	5.473.500,00 €	1.707.335,73 €
Tipo de interés	2,210 %	0,89%

F.T.A. UCI 7

INFORMACIÓN RELATIVA A LOS TRIGGERS

17/12/2014

TRIGGERS BONOS

1. SI 1.a) ES MAYOR QUE 1.b) NO SE AMORTIZA LA SERIE B:	
1.a) MOROSIDAD SUPERIOR A 90 DÍAS	N/A
1.b) 6,5% SALDO VIVO DERECHOS DE CREDITO	N/A

LA SERIE B NO PUEDE SEGUIR AMORTIZANDOSE HASTA LA ULTIMA FECHA DE PAGO, YA QUE SE ENCUENTRA EN EL NIVEL MÍNIMO EXIGIDO.

TRIGGERS FONDO DE RESERVA

1. SI 1.a) ES MAYOR O IGUAL QUE 1.b) NO SE AMORTIZA EL FONDO DE RESERVA:	
1.a) MOROSIDAD DE LAS DC'S SUPERIOR A 90 DÍAS	N/A
1.b) 2,75% SALDO VIVO DERECHOS DE CREDITO	N/A
2. SI 2.a) ES MENOR QUE 2.b) NO SE AMORTIZA EL FONDO DE RESERVA:	
2.a) TIPO DE INTERÉS MEDIO PONDERADO DE LOS DERECHOS DE CREDITO	N/A
2.b) TIPO DE INTERÉS MEDIO PONDERADO BONOS A Y B + 0,40%	N/A
3. SI 3.a) ES MAYOR O IGUAL QUE 3.b) NO SE AMORTIZA EL FONDO DE RESERVA:	
3.a) SALDO DE FALLIDOS	N/A
3.b) 0,025% SALDO INICIAL DC'S * N/A FECHAS DE PAGO	N/A

EL FONDO DE RESERVA SE ENCUENTRA EN EL NIVEL MINIMO ESTABLECIDO

F.T.A. UCI 7

DEFINICIONES

FECHA DE DETERMINACIÓN Será la fecha en que la Sociedad Gestora, en nombre del Fondo, realizará los cálculos necesarios para distribuir los fondos disponibles existentes a dicha fecha, de acuerdo con el orden de prelación de pagos descrito en el Folleto Informativo.
Todos los datos de los Activos Titulizados (Saldo Vivo DC's, tablas de morosidad, propiedades transitorias, datos estadísticos, etc.) están referidos a dicha fecha.

ADJUDICADOS Bienes en el activo del Fondo como consecuencia de un proceso judicial o extrajudicial.

**FONDO DE TITULIZACIÓN DE ACTIVOS
UCI 7**

INFORME HISTORICO DE MOROSIDAD

DÍAS EN MORA	sep-13	dic-13	mar-14	jun-14	sep-14	dic-14
0 a 30 días	0,467%	0,262%	1,773%	0,408%	1,111%	0,825%
30 a 60 días	0,441%	0,095%	0,238%	0,190%	0,116%	0,166%
60 a 90 días	0,326%	0,232%	0,116%	0,166%	0,175%	0,144%
90 a 180 días	0,000%	0,097%	0,000%	0,073%	0,067%	0,322%
> 180 días	0,491%	0,505%	0,404%	0,417%	0,507%	0,522%

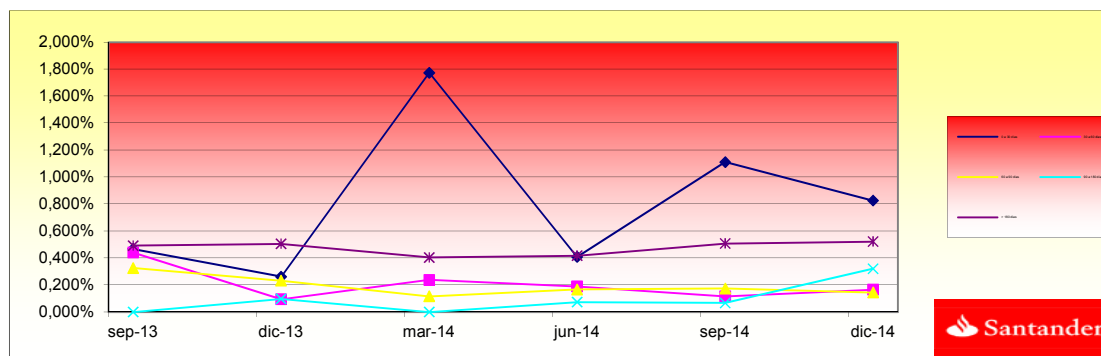

**FONDO DE TITULIZACIÓN HIPOTECARIA
UCI 7**

L.T.V.

INTERVALO (%)	SALDOS VIVOS	% SALDOS VIVOS	Nº. DE PRESTAMOS	% Nº DE PRESTAMOS
(%)	OUTS. BALANC	% OUTSTANDING	LOANS	% LOANS
0,00 - 9,99	677.711,30	1,3872%	154	8,7950%
10,00 - 19,99	3.653.920,14	7,4790%	253	14,4489%
20,00 - 29,99	8.590.836,68	17,5842%	337	19,2461%
30,00 - 39,99	15.210.526,66	31,1337%	465	26,5563%
40,00 - 49,99	15.148.852,78	31,0075%	406	23,1868%
50,00 - 59,99	5.037.362,79	10,3108%	124	7,0817%
60,00 - 69,99	453.843,94	0,9290%	10	0,5711%
70,00 - 72,84	82.386,51	0,1686%	2	0,1142%

F.T.A.: UCI 7

Contrapartes / Counterpart

Contrato Agreement	Contraparte Counterpart	Rating actual C/P Current rating Short Time	Rating mínimo exigido C/P Minimum rating Short Term
Cuenta de Tesorería / Treasury account	Banco Santander S.A.	P- 2 A- 2	Moody's P-1 S & P A-1

Comentarios/ Comment

LA CONTRAPARTE NO TIENE EL RATING MÍNIMO EXIGIDO. SE HA TRASLADADO LA CUENTA DE TESORERÍA A UNA CONTRAPARTE CON EL RATING MÍNIMO EXIGIDO.

COUNTERPARTY DOES NOT HAVE THE MINIMUM RATING REQUIRED. TREASURY ACCOUNT HAS BEEN TRANSFERRED TO A COUNTERPARTY WITH MINIMUM RATING REQUIRED.

F.T.A. UCI 7

Date	Real outstanding	1,06% Prepayment vector	Remaining at the end of the month	Average Single monthly mortality	CPR	Monthly Single monthly mortality	CPR	
							5,63%	
01/09/2010	334.354.428,6	76.895.093,17	32,04%	23,00%	1,36%	15,20%	0,25%	2,95%
01/10/2010	333.016.204,1	76.260.235,66	31,70%	22,90%	1,36%	15,11%	0,43%	5,01%
01/11/2010	331.691.432,0	75.657.170,26	31,36%	22,81%	1,35%	15,02%	0,39%	4,63%
01/12/2010	330.360.102,2	75.016.465,70	31,03%	22,71%	1,34%	14,93%	0,45%	5,24%
01/01/2011	329.022.182,3	74.237.291,37	30,70%	22,56%	1,33%	14,87%	0,64%	7,37%
01/02/2011	327.677.639,8	73.672.733,61	30,38%	22,48%	1,32%	14,78%	0,35%	4,16%
01/03/2011	326.326.441,7	73.113.164,58	30,06%	22,40%	1,32%	14,69%	0,35%	4,10%
01/04/2011	324.968.555,3	72.518.815,30	29,74%	22,32%	1,31%	14,60%	0,40%	4,68%
01/05/2011	323.623.991,4	71.940.819,66	29,42%	22,23%	1,30%	14,52%	0,38%	4,52%
01/06/2011	322.272.771,9	71.228.436,34	29,11%	22,10%	1,29%	14,46%	0,58%	6,69%
01/07/2011	320.914.863,9	70.585.495,67	28,80%	22,00%	1,29%	14,39%	0,48%	5,65%
01/08/2011	319.550.234,3	70.028.139,73	28,50%	21,91%	1,28%	14,30%	0,37%	4,30%
01/09/2011	318.178.849,8	69.475.765,28	28,20%	21,84%	1,27%	14,22%	0,36%	4,25%
01/10/2011	316.800.676,9	69.047.523,67	27,90%	21,80%	1,26%	14,13%	0,18%	2,19%
01/11/2011	315.433.307,6	68.533.720,91	27,60%	21,73%	1,25%	14,05%	0,31%	3,70%
01/12/2011	314.059.170,0	67.997.337,40	27,31%	21,65%	1,25%	13,97%	0,35%	4,10%
01/01/2012	312.678.230,3	67.324.635,87	27,02%	21,53%	1,24%	13,91%	0,55%	6,43%
01/02/2012	311.290.455,0	66.819.310,63	26,74%	21,47%	1,23%	13,84%	0,31%	3,64%
01/03/2012	309.895.810,2	66.364.853,02	26,45%	21,42%	1,23%	13,75%	0,23%	2,76%
01/04/2012	308.494.261,9	65.905.851,52	26,17%	21,36%	1,22%	13,67%	0,24%	2,85%
01/05/2012	307.112.339,7	65.351.022,94	25,90%	21,28%	1,21%	13,60%	0,40%	4,65%
01/06/2012	305.723.577,0	64.767.945,15	25,62%	21,19%	1,21%	13,54%	0,44%	5,18%
01/07/2012	304.327.940,0	64.208.505,68	25,35%	21,10%	1,20%	13,48%	0,41%	4,80%
01/08/2012	302.925.394,5	63.489.304,61	25,08%	20,96%	1,19%	13,43%	0,66%	7,66%
01/09/2012	301.515.906,5	62.979.758,50	24,82%	20,89%	1,19%	13,36%	0,34%	3,99%
01/10/2012	300.099.441,5	62.521.815,76	24,56%	20,83%	1,18%	13,29%	0,26%	3,06%
01/11/2012	298.697.740,7	62.049.194,21	24,30%	20,77%	1,17%	13,22%	0,29%	3,43%
01/12/2012	297.289.101,5	61.498.417,40	24,04%	20,69%	1,17%	13,16%	0,42%	4,90%
01/01/2013	295.873.489,5	60.836.085,54	23,78%	20,56%	1,16%	13,12%	0,60%	7,01%
01/02/2013	294.450.870,3	60.286.550,00	23,53%	20,47%	1,16%	13,06%	0,42%	4,98%
01/03/2013	293.021.209,1	59.832.386,49	23,28%	20,42%	1,15%	12,99%	0,27%	3,18%
01/04/2013	291.584.471,0	59.386.668,78	23,04%	20,37%	1,15%	12,92%	0,26%	3,03%
01/05/2013	290.169.032,5	58.888.410,09	22,79%	20,29%	1,14%	12,86%	0,36%	4,18%
01/06/2013	288.746.587,4	58.349.548,99	22,55%	20,21%	1,14%	12,81%	0,43%	5,00%

01/07/2013	287.317.101,3	57.896.029,37	22,31%	20,15%	1,13%	12,74%	0,28%	3,35%
01/08/2013	285.880.539,3	57.398.579,31	22,08%	20,08%	1,12%	12,69%	0,36%	4,25%
01/09/2013	284.436.866,2	56.928.546,95	21,84%	20,01%	1,12%	12,63%	0,32%	3,72%
01/10/2013	282.986.047,0	56.442.422,15	21,61%	19,95%	1,11%	12,57%	0,35%	4,07%
01/11/2013	281.545.607,8	55.808.710,54	21,38%	19,82%	1,11%	12,54%	0,62%	7,16%
01/12/2013	280.098.038,5	55.288.775,41	21,16%	19,74%	1,11%	12,49%	0,42%	4,92%
01/01/2014	278.643.303,6	54.799.896,88	20,93%	19,67%	1,10%	12,43%	0,37%	4,31%
01/02/2014	277.181.367,9	54.337.991,92	20,71%	19,60%	1,09%	12,38%	0,32%	3,77%
01/03/2014	275.712.195,5	53.901.689,67	20,49%	19,55%	1,09%	12,32%	0,27%	3,24%
01/04/2014	274.235.750,8	53.299.800,65	20,28%	19,44%	1,09%	12,28%	0,58%	6,79%
01/05/2014	272.772.002,5	52.682.925,97	20,06%	19,31%	1,08%	12,25%	0,63%	7,27%
01/06/2014	271.301.008,6	52.090.647,69	19,85%	19,20%	1,08%	12,22%	0,59%	6,83%
01/07/2014	269.822.733,3	51.481.848,79	19,64%	19,08%	1,08%	12,18%	0,63%	7,27%
01/08/2014	268.337.140,6	50.729.223,31	19,43%	18,91%	1,08%	12,17%	0,92%	10,46%
01/09/2014	266.844.194,1	50.320.155,15	19,23%	18,86%	1,07%	12,12%	0,25%	2,98%
01/10/2014	265.343.857,6	49.885.192,63	19,02%	18,80%	1,07%	12,06%	0,30%	3,59%
01/11/2014	263.846.887,7	49.360.110,50	18,82%	18,71%	1,06%	12,03%	0,49%	5,74%
01/12/2014	262.342.507,9	48.854.852,88	18,62%	18,62%	1,06%	11,98%	0,46%	5,34%

DEAL	455.000.000
MEZZ. DECLINN	7%
MEZZ. STOPS DECLINN	0,75%
VIDA RESIDUAL DESDE	10/12/2014

VIDA MEDIA A	VIDA MEDIA B
0,62	0,66

FECHA	PRINCIPAL AVAILABLE	SENIOR NOTES	MEZZANIE NOTES	SERIE A PRINCIPAL	SERIE B PRINCIPAL
			455000000		
		438.600.000	16.400.000		
10/11/2001	0	438.600.000	16.400.000	0	0
10/12/2001	1 11.342.522	438.600.000	16.400.000	11.342.522	0
10/01/2002	1 0	427.257.478	16.400.000	0	0
10/02/2002	1 0	427.257.478	16.400.000	0	0
10/03/2002	1 16.522.169	427.257.478	16.400.000	16.522.169	0
10/04/2002	1 0	410.735.309	16.400.000	0	0
10/05/2002	1 0	410.735.309	16.400.000	0	0
10/06/2002	1 15.959.346	410.735.309	16.400.000	15.959.346	0
10/07/2002	1 0	394.775.963	16.400.000	0	0
10/08/2002	1 0	394.775.963	16.400.000	0	0
10/09/2002	1 15.414.946	394.775.963	16.400.000	15.414.946	0
10/10/2002	1 0	379.361.016	16.400.000	0	0
10/11/2002	1 0	379.361.016	16.400.000	0	0
10/12/2002	1 14.888.376	379.361.016	16.400.000	14.888.376	0
10/01/2003	1 0	364.472.640	16.400.000	0	0
10/02/2003	1 0	364.472.640	16.400.000	0	0
10/03/2003	1 14.379.065	364.472.640	16.400.000	14.379.065	0
10/04/2003	1 0	350.093.575	16.400.000	0	0
10/05/2003	1 0	350.093.575	16.400.000	0	0
10/06/2003	1 13.883.763	350.093.575	16.400.000	13.883.763	0
10/07/2003	1 0	336.209.812	16.400.000	0	0
10/08/2003	1 0	336.209.812	16.400.000	0	0
10/09/2003	1 13.406.139	336.209.812	16.400.000	13.406.139	0
10/10/2003	1 0	322.803.673	16.400.000	0	0

10/11/2003	1	0	322.803.673	16.400.000	0	0
10/12/2003	1	12.938.673	322.803.673	16.400.000	12.938.673	0
10/01/2004	1	0	309.865.000	16.400.000	0	0
10/02/2004	1	0	309.865.000	16.400.000	0	0
10/03/2004	1	12.490.191	309.865.000	16.400.000	12.490.191	0
10/04/2004	1	0	297.374.808	16.400.000	0	0
10/05/2004	1	0	297.374.808	16.400.000	0	0
10/06/2004	1	12.055.064	297.374.808	16.400.000	12.055.064	0
10/07/2004	1	0	285.319.745	16.400.000	0	0
10/08/2004	1	0	285.319.745	16.400.000	0	0
10/09/2004	1	11.636.785	285.319.745	16.400.000	11.636.785	0
10/10/2004	1	0	273.682.960	16.400.000	0	0
10/11/2004	1	0	273.682.960	16.400.000	0	0
10/12/2004	1	11.229.273	273.682.960	16.400.000	11.229.273	0
10/01/2005	1	0	262.453.687	16.400.000	0	0
10/02/2005	1	0	262.453.687	16.400.000	0	0
10/03/2005	1	10.838.029	262.453.687	16.400.000	10.838.029	0
10/04/2005	1	0	251.615.659	16.400.000	0	0
10/05/2005	1	0	251.615.659	16.400.000	0	0
10/06/2005	1	10.459.791	251.615.659	16.400.000	10.459.791	0
10/07/2005	1	0	241.155.868	16.400.000	0	0
10/08/2005	1	0	241.155.868	16.400.000	0	0
10/09/2005	1	10.095.387	241.155.868	16.400.000	9.884.390	210.997
10/10/2005	1	0	231.271.478	16.189.003	0	0
10/11/2005	1	0	231.271.478	16.189.003	0	0
10/12/2005	1	9.732.741	231.271.478	16.189.003	9.096.020	636.721
10/01/2006	1	0	222.175.458	15.552.282	0	0
10/02/2006	1	0	222.175.458	15.552.282	0	0
10/03/2006	1	9.388.171	222.175.458	15.552.282	8.773.992	614.179
10/04/2006	1	0	213.401.466	14.938.103	0	0
10/05/2006	1	0	213.401.466	14.938.103	0	0
10/06/2006	1	9.053.420	213.401.466	14.938.103	8.461.140	592.280
10/07/2006	1	0	204.940.326	14.345.823	0	0
10/08/2006	1	0	204.940.326	14.345.823	0	0
10/09/2006	1	8.733.595	204.940.326	14.345.823	8.162.238	571.357
10/10/2006	1	0	196.778.088	13.774.466	0	0
10/11/2006	1	0	196.778.088	13.774.466	0	0
10/12/2006	1	8.419.941	196.778.088	13.774.466	7.869.103	550.837
10/01/2007	1	0	188.908.985	13.223.629	0	0
10/02/2007	1	0	188.908.985	13.223.629	0	0
10/03/2007	1	8.120.920	188.908.985	13.223.629	7.589.645	531.275
10/04/2007	1	0	181.319.340	12.692.354	0	0
10/05/2007	1	0	181.319.340	12.692.354	0	0
10/06/2007	1	7.828.301	181.319.340	12.692.354	7.316.169	512.132

10/07/2007	1	0	174.003.170	12.180.222	0	0
10/08/2007	1	0	174.003.170	12.180.222	0	0
10/09/2007	1	7.549.350	174.003.170	12.180.222	7.055.467	493.883
10/10/2007	1	0	166.947.703	11.686.339	0	0
10/11/2007	1	0	166.947.703	11.686.339	0	0
10/12/2007	1	7.271.251	166.947.703	11.686.339	6.795.562	475.689
10/01/2008	1	0	160.152.141	11.210.650	0	0
10/02/2008	1	0	160.152.141	11.210.650	0	0
10/03/2008	1	7.008.793	160.152.141	11.210.650	6.550.274	458.519
10/04/2008	1	0	153.601.867	10.752.131	0	0
10/05/2008	1	0	153.601.867	10.752.131	0	0
10/06/2008	1	6.747.431	153.601.867	10.752.131	6.306.010	441.421
10/07/2008	1	0	147.295.857	10.310.710	0	0
10/08/2008	1	0	147.295.857	10.310.710	0	0
10/09/2008	1	6.501.963	147.295.857	10.310.710	6.076.601	425.362
10/10/2008	1	0	141.219.256	9.885.348	0	0
10/11/2008	1	0	141.219.256	9.885.348	0	0
10/12/2008	1	6.255.180	141.219.256	9.885.348	5.845.962	409.217
10/01/2009	1	0	135.373.294	9.476.131	0	0
10/02/2009	1	0	135.373.294	9.476.131	0	0
10/03/2009	1	6.025.191	135.373.294	9.476.131	5.631.020	394.171
10/04/2009	1	0	129.742.274	9.081.959	0	0
10/05/2009	1	0	129.742.274	9.081.959	0	0
10/06/2009	1	5.798.494	129.742.274	9.081.959	5.419.153	379.341
10/07/2009	1	0	124.323.120	8.702.618	0	0
10/08/2009	1	0	124.323.120	8.702.618	0	0
10/09/2009	1	5.585.917	124.323.120	8.702.618	5.220.484	365.434
10/10/2009	1	0	119.102.637	8.337.185	0	0
10/11/2009	1	0	119.102.637	8.337.185	0	0
10/12/2009	1	5.376.682	119.102.637	8.337.185	5.024.936	351.746
10/01/2010	1	0	114.077.700	7.985.439	0	0
10/02/2010	1	0	114.077.700	7.985.439	0	0
10/03/2010	1	5.179.669	114.077.700	7.985.439	4.840.812	338.857
10/04/2010	1	0	109.236.888	7.646.582	0	0
10/05/2010	1	0	109.236.888	7.646.582	0	0
10/06/2010	1	4.975.908	109.236.888	7.646.582	4.650.382	325.527
10/07/2010	1	0	104.586.506	7.321.055	0	0
10/08/2010	1	0	104.586.506	7.321.055	0	0
10/09/2010	1	4.788.591	104.586.506	7.321.055	4.475.318	313.272
10/10/2010	1	0	100.111.188	7.007.783	0	0
10/11/2010	1	0	100.111.188	7.007.783	0	0
10/12/2010	1	4.604.097	100.111.188	7.007.783	4.302.894	301.203
10/01/2011	1	0	95.808.294	6.706.581	0	0
10/02/2011	1	0	95.808.294	6.706.581	0	0

10/03/2011	1	4.432.372	95.808.294	6.706.581	4.142.404	289.968
10/04/2011	1	0	91.665.890	6.416.612	0	0
10/05/2011	1	0	91.665.890	6.416.612	0	0
10/06/2011	1	4.260.896	91.665.890	6.416.612	3.982.145	278.750
10/07/2011	1	0	87.683.745	6.137.862	0	0
10/08/2011	1	0	87.683.745	6.137.862	0	0
10/09/2011	1	4.101.344	87.683.745	6.137.862	3.833.031	268.312
10/10/2011	1	0	83.850.714	5.869.550	0	0
10/11/2011	1	0	83.850.714	5.869.550	0	0
10/12/2011	1	3.943.295	83.850.714	5.869.550	3.685.323	257.973
10/01/2012	1	0	80.165.391	5.611.577	0	0
10/02/2012	1	0	80.165.391	5.611.577	0	0
10/03/2012	1	3.795.650	80.165.391	5.611.577	3.547.336	248.314
10/04/2012	1	0	76.618.054	5.363.264	0	0
10/05/2012	1	0	76.618.054	5.363.264	0	0
10/06/2012	1	3.644.107	76.618.054	5.363.264	3.405.708	238.400
10/07/2012	1	0	73.212.346	5.124.864	0	0
10/08/2012	1	0	73.212.346	5.124.864	0	0
10/09/2012	1	3.504.861	73.212.346	5.124.864	3.275.571	229.290
10/10/2012	1	0	69.936.775	4.895.574	0	0
10/11/2012	1	0	69.936.775	4.895.574	0	0
10/12/2012	1	3.366.572	69.936.775	4.895.574	3.146.329	220.243
10/01/2013	1	0	66.790.446	4.675.331	0	0
10/02/2013	1	0	66.790.446	4.675.331	0	0
10/03/2013	1	3.238.480	66.790.446	4.675.331	3.026.617	211.863
10/04/2013	1	0	63.763.829	4.463.468	0	0
10/05/2013	1	0	63.763.829	4.463.468	0	0
10/06/2013	1	3.107.064	63.763.829	4.463.468	2.903.798	203.266
10/07/2013	1	0	60.860.031	4.260.202	0	0
10/08/2013	1	0	60.860.031	4.260.202	0	0
10/09/2013	1	2.986.857	60.860.031	4.260.202	2.791.455	195.402
10/10/2013	1	0	58.068.576	4.064.800	0	0
10/11/2013	1	0	58.068.576	4.064.800	0	0
10/12/2013	1	2.869.628	58.068.576	4.064.800	2.681.896	187.733
10/01/2014	1	0	55.386.680	3.877.068	0	0
10/02/2014	1	0	55.386.680	3.877.068	0	0
10/03/2014	1	2.760.293	55.386.680	3.877.068	2.579.713	180.580
10/04/2014	1	0	52.806.967	3.696.488	0	0
10/05/2014	1	0	52.806.967	3.696.488	0	0
10/06/2014	1	2.650.391	52.806.967	3.696.488	2.366.404	283.988
10/07/2014	1	0	50.440.563	3.412.500	0	0
10/08/2014	1	0	50.440.563	3.412.500	0	0
10/09/2014	1	2.548.412	50.440.563	3.412.500	2.548.412	0
10/10/2014	1	0	47.892.151	3.412.500	0	0

10/11/2014	1	0	47.892.151	3.412.500	0	0
10/12/2014	1	2.449.808	47.892.151	3.412.500	2.449.808	0
10/01/2015	1	0	45.442.343	3.412.500	0	0
10/02/2015	1	0	45.442.343	3.412.500	0	0
10/03/2015	1	2.356.679	45.442.343	3.412.500	2.356.679	0
10/04/2015	1	0	43.085.664	3.412.500	0	0
10/05/2015	1	0	43.085.664	3.412.500	0	0
10/06/2015	1	2.248.855	43.085.664	3.412.500	2.248.855	0
11/07/2015	1	0	40.836.809	3.412.500	0	0
08/08/2015	1	0	40.836.809	3.412.500	0	0
08/09/2015	1	44.249.319	40.836.809	3.412.500	40.836.809	3.412.500