

FTA SANTANDER CONSUMER SPAIN 09-1

ANA OBREGON MAZO
ANALISTA
SANTANDER DE TITULIZACION, S.G.F.T, S.A.
CIUDAD GRUPO SANTANDER
28660 BOADILLA DEL MONTE
aobregon@gruposantander.com
Tel: 912893301

DENOMINACION DEL FONDO: FTA SANTANDER CONSUMER SPAIN 09-1

INFORMACIÓN CORRESPONDIENTE AL: TRIMESTRE/SEMESTRE: 20/04/2011 - 20/07/2011 AÑO: 2011

Personas que asumen la responsabilidad de esta información y cargos que ocupan: IGNACIO ORTEGA GAVARA - DIRECTOR GENERAL Firma:

I. DATOS GENERALES SOBRE EL FONDO

| | | | | |
|---------------------------------|--|--------------------------|----------------------|-----------------|
| Fecha de Constitución del Fondo | 19 febrero 2009 | Agencia de pago de Bonos | SANTANDER | |
| Fecha de Desembolso BT's | 23 febrero 2009 | Negociación Mercado | AIAF | |
| Fecha Final Amortización | 5 octubre 2018 | Agencias de calificación | FITCH RATINGS / DBRS | |
| Sociedad Gestora | SANTANDER DE TITULIZACION, S.G.F.T, S.A. | Calificación | Inicial | Actual |
| | SANTANDER CONSUMER FINANCE | BONOS SERIE A | AAA / AAA | AAA / AAA |
| | | BONOS SERIE B | A / No rating | A / No rating |
| | | BONOS SERIE C | BBB / No rating | BBB / No rating |
| | | BONOS SERIE D | CCC / No rating | CCC / No rating |

II. VALORES EMITIDOS POR EL FONDO: BONOS DE TITULIZACION

| SERIES PRELACIÓN CÓDIGO ISIN | Nº BONOS | NOMINAL EN CIRCULACIÓN | | | |
|---------------------------------|----------|------------------------|------------------|------------------|----------|
| | | | Inicial | Actual | %Act/In |
| BONOS SERIE A ES0374973008 | 5.628 | Nominal Unitario | 100.000,00 € | 46.553,83 € | |
| | | Nominal Total | 562.800.000,00 € | 262.004.955,24 € | 46,55% |
| BONOS SERIE B ES0374973016 | 994 | Nominal Unitario | 100.000,00 € | 100.000,00 € | |
| | | Nominal Total | 99.400.000,00 € | 99.400.000,00 € | 100,00 % |
| BONOS SERIE C ES0374973024 | 378 | Nominal Unitario | 100.000,00 € | 100.000,00 € | |
| | | Nominal Total | 37.800.000,00 € | 37.800.000,00 € | 100,00 % |
| BONOS SERIE D ES0374973032 | 357 | Nominal Unitario | 100.000,00 € | 100.000,00 € | |
| | | Nominal Total | 35.700.000,00 € | 35.700.000,00 € | 100,00 % |

| AMORTIZACION E INTERESES BONOS | | | | | |
|--|---------------------------|------------------------|--|-----------------------------|----------------------------|
| Actual | | | Próximo | | |
| Fecha Amortización Período Actual 20 de julio de 2011 | | | Fecha Próximo Cupón 20 de octubre de 2011 | | |
| | Amortización de los Bonos | Intereses Brutos Bonos | Tipo de Interés | Importe Bruto Próximo Cupón | Importe Neto Próximo Cupón |
| BONOS SERIE A | 8.135,97 € | 226,44 € | 1,908% | 227,00 € | 183,87 € |
| BONOS SERIE B | 0,00 € | 464,61 € | 2,108% | 538,71 € | 436,36 € |
| BONOS SERIE C | 0,00 € | 717,38 € | 3,108% | 794,27 € | 643,36 € |
| BONOS SERIE D | 0,00 € | 1.349,61 € | 5,108% | 1.305,38 € | 1.057,36 € |
| Amortización devengada no pagada | 0,00 € | | | | |
| Amortización Calendario | NO | | | | |

III. ACTIVOS ADQUIRIDOS POR EL FONDO: DERECHOS DE CRÉDITO

| DERECHOS DE CRÉDITO | A LA EMISIÓN | SITUACIÓN ACTUAL |
|---------------------------------------|------------------|------------------|
| Número de Derechos de Crédito | 57.080 | 47.017 |
| Saldo Pendiente de Amortizar Derechos | 700.000.000,90 € | 331.077.293,86 € |
| Importes Unitarios Derechos Vivos | 12.263,49 € | 7.041,65 € |
| Tipos de Interés | 8,24 % | 8,26% |

| TASAS DE AMORTIZACIÓN ANTICIPADA | SITUACIÓN ACTUAL |
|--|------------------|
| Tasa mensual actual anualizada: | 17,46% |
| Tasa últimos 12 meses anualizada: | 10,24% |
| Tasa anualizada desde Constitución del Fondo | 7,14% |

| MOROSIDAD ACTUAL | Hasta 1 mes | De 1 a 6 meses | Mayor de 6 meses |
|------------------------------------|--------------|----------------|------------------|
| Deuda Vencida(Principal+Intereses) | 247.179,52 € | 862.454,45 € | 7.755.598,57 € |
| Deuda Pendiente de vencimiento | 0,00 € | 0,00 € | 324.728.338,23 € |
| Deuda Total | 247.179,52 € | 862.454,45 € | 332.483.936,80 € |

FTA SANTANDER CONSUMER SPAIN 09-1

INFORME TRIMESTRAL BONOS DE TITULIZACIÓN

20 de julio de 2011

| BONOS TITULIZACIÓN DE ACTIVOS. PRINCIPAL | |
|---|------------------|
| Saldo anterior | 480.694.194,40 € |
| Amortizaciones | 45.789.239,16 € |
| Saldo actual | 434.904.955,24 € |
| % sobre saldo inicial | 59,11% |
| Retención de Principales | 68.127.661,38 € |

| DATOS | |
|---------------------------------|------------|
| Fecha de determinación | 13/07/2011 |
| Fecha de Pago de Cupón Actual | 20/07/2011 |
| Fecha de Pago de Cupón Anterior | 20/04/2011 |
| Número de días | 91 |
| Tipo de referencia (%) | 1,608% |
| Próxima Fecha de Pago | 20/10/2011 |

| BONOS DE TITULIZACIÓN DE ACTIVOS. INTERESES | |
|--|----------------|
| Intereses pagados Serie A | 1.274.404,32 € |
| Intereses pagados Serie B | 461.822,34 € |
| Intereses pagados Serie C | 271.169,64 € |
| Intereses pagados Serie D | 481.810,77 € |
| Intereses devengados no pagados | 222.039,72 € |

| VIDA RESIDUAL (AÑOS) | | |
|-----------------------------|----------------|------------------|
| | INICIAL | 20-jul-11 |
| BONOS SERIE A | 2,46 | 1,47 |
| BONOS SERIE B | 6,86 | 3,00 |
| BONOS SERIE C | 8,19 | 3,00 |
| BONOS SERIE D | 6,96 | 3,00 |

FTA SANTANDER CONSUMER SPAIN 09-1

INFORME TRIMESTRAL DERECHOS DE CREDITO

20 de julio de 2011

| DERECHOS DE CRÉDITO. PRINCIPAL | |
|---------------------------------------|------------------|
| Saldo anterior | 369.590.647,60 € |
| Amortizaciones | 38.513.353,74 € |
| Saldo actual | 331.077.293,86 € |
| Número de derechos de crédito | 47.017 |

| DERECHOS DE CRÉDITO. INTERESES | |
|---------------------------------------|----------------|
| Intereses cobrados en el trimestre | 7.143.701,10 € |
| Intereses devengados en el trimestre | 8.264.543,46 € |

| DERECHOS DE CRÉDITO EN MOROSIDAD | | | | | |
|--|---------------|---------------|---------------|---------------|---------------|
| | HASTA 30 DIAS | 30 A 60 DIAS | 60 A 90 DIAS | 90 A 180 DIAS | MAS 180 DIAS |
| Principal | 191.757,46€ | 172.329,59€ | 178.306,54€ | 315.904,76€ | 5.490.657,28€ |
| Intereses | 55.422,06€ | 49.906,98€ | 55.186,35€ | 90.818,23€ | 2.264.941,29€ |
| Saldo de los derechos de crédito | 8.127.471,49€ | 4.998.329,93€ | 3.385.914,06€ | 3.306.950,70€ | 8.153.894,28€ |
| Número de derechos de crédito | 921 | 598 | 410 | 474 | 2.162 |
| % sobre saldo de los derechos de crédito | 2,45% | 1,51% | 1,02% | 1,00% | 2,46% |

| PRÉSTAMOS EN WRITE OFF | |
|---|----------------|
| Write Off acumulado Fecha Pago anterior | 7.427.166,61 € |
| Write Off trimestre | 2.133.888,89 € |
| Write Off acumulados actuales | 9.561.055,50 € |

FTA SANTANDER CONSUMER SPAIN 09-1

ESTADO DE ORIGEN Y APLICACIÓN DE FONDOS Y CUENTA DE TESORERÍA

20 de julio de 2011

| ORIGEN | 119.896.328,49 € |
|-------------------------------------|------------------|
| PRINCIPAL COBRADO | |
| Amortización derechos de crédito | 36.348.869,93 € |
| INTERESES COBRADOS | |
| Intereses de derechos de crédito | 7.143.701,10 € |
| Intereses de reinversión | 975.557,30 € |
| RETENCIÓN PRINCIPAL ANTERIOR | 75.403.546,80 € |
| OTROS | 24.653,36 € |

| APLICACIÓN | 119.896.328,49 € |
|------------------------------|------------------|
| GASTOS ORDINARIOS | 18.685,31 € |
| COMISION DE GESTION | 22.770,42 € |
| PAGO SWAP | 7.143.701,10 € |
| COBRO SWAP | -3.694.938,58 € |
| INTERESES SERIE A | 1.274.404,32 € |
| INTERESES SERIE B | 461.822,34 € |
| INTERESES SERIE C | 271.169,64 € |
| RETENCION DE PRINCIPALES | 68.127.661,38 € |
| AMORTIZACION BONOS A | 45.789.239,16 € |
| INTERESES SERIE D | 481.810,77 € |
| INTERESES PTO.SUBORDINADO | 0,00 € |
| AMORTIZACION PTO.SUBORDINADO | 0,00 € |
| EXCEDENTE | 2,63 € |

| ESTADO CUENTA DE TESORERIA | 36.172.933,79 € |
|------------------------------------|-----------------|
| FONDO DE RESERVA | |
| Saldo anterior | 35.700.000,00 € |
| Utilizado en el periodo | 0,00 € |
| Saldo actual | 35.700.000,00 € |
| RETENCIÓN A CUENTA DEL IRPF | 472.933,79 € |

FTA SANTANDER CONSUMER SPAIN 09-1

MEJORA CREDITICIA Y PRÉSTAMO SUBORDINADO

20 de julio de 2011

| MEJORA DE CRÉDITO | | |
|--------------------------|---------------------------|---------------------------|
| CONCEPTOS | INICIAL | 20-jul-11 |
| EMISIÓN SUBORDINADA | 137.200.000,00 € (19,60%) | 137.200.000,00 € (41,44%) |
| FONDO DE RESERVA | 35.700.000,00 € (5,10%) | 35.700.000,00 € (10,78%) |

| PRÉSTAMOS SUBORDINADOS | | |
|--|----------------|------------------|
| CONCEPTOS | INICIAL | 20-jul-11 |
| PRESTAMOS SUBORDINADO GASTOS INICIALES | | |
| Saldo vivo | 4.000.000,00 € | 203.983,27 € |
| Tipo de interés | 2,378 % | 2,258% |

FTA SANTANDER CONSUMER SPAIN 09-1

DEFINICIONES

20 de julio de 2011

FECHA DE DETERMINACIÓN Será la fecha en que la Sociedad Gestora, en nombre del Fondo, realizará los cálculos necesarios para distribuir los fondos disponibles existente a dicha fecha, de acuerdo con el orden de prelación de pagos descrito en el Folleto Informativo.
Todos los datos de los Activos Titulizados (Saldo Vivo DC's, tablas de morosidad, propiedades transitorias, datos estadísticos, etc.) están referidos a dicha fecha.

WRITE OFF Préstamos con cuotas pendientes con antigüedad igual o superior a 12 ó 18 meses (según Folleto Informativo).

PRÉSTAMOS FALLIDOS Aquellos préstamos cuya deuda el Cedente considera que no va a recuperar, o aquellos préstamos que tienen cuotas pendientes con antigüedad.

SALDO VIVO ACUMULADO DE PRÉSTAMOS FALLIDOS Saldo vivo acumulado de los Derechos de Crédito derivados de Préstamos Fallidos, sin tener en cuenta los importes recobrados.

FONDO DE TITULIZACIÓN DE ACTIVOS
SANTANDER CONSUMER SPAIN 09-1

MOROSIDAD HISTÓRICA

| MOROSIDAD HISTÓRICA | | | | | |
|---------------------|------------|--------------|------------|------------|------------|
| | Julio 2010 | Octubre 2010 | Enero 2011 | Abril 2011 | Julio 2011 |
| HASTA 30 DIAS | 2,270% | 2,603% | 2,552% | 2,674% | 2,455% |
| DE 30 A 60 DIAS | 1,476% | 1,496% | 1,606% | 1,547% | 1,510% |
| DE 60 A 90 DIAS | 0,915% | 0,960% | 0,941% | 0,837% | 1,023% |
| DE 90 A 180 DIAS | 1,158% | 0,968% | 1,033% | 1,032% | 0,999% |
| MÁS DE 180 DÍAS | 2,466% | 2,790% | 2,734% | 2,541% | 2,463% |

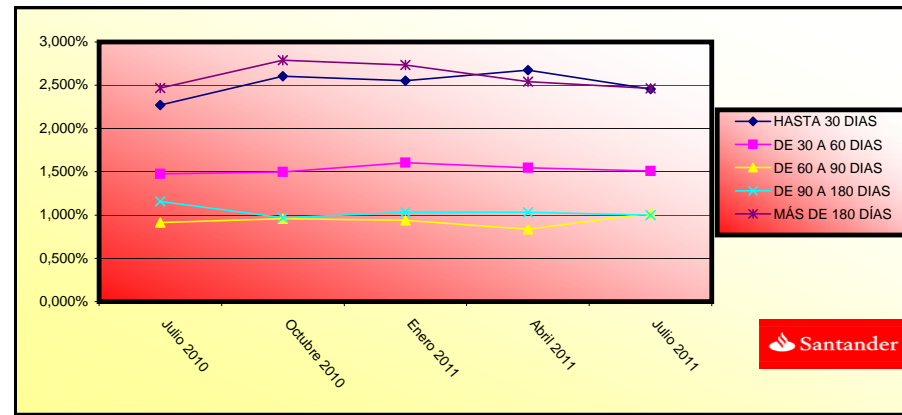

**FONDO DE TITULIZACIÓN DE ACTIVOS
SANTANDER CONSUMER SPAIN 09-1**

**INFORMACIÓN RELATIVA A LOS TRIGGERS DEL FONDO
20 DE JULIO DE 2011**

| TRIGGERS FONDO DE RESERVA | |
|---|-----------------|
| 1. SI 1.a) ES MAYOR QUE 1.b) NO SE AMORTIZA EL FONDO DE RESERVA: | |
| 1.a) MOROSIDAD DE LAS DC'S MAYOR DE 90 DÍAS | 11.460.844,98 € |
| 1.b) 2,00% SALDO VIVO DERECHOS DE CRÉDITO NO FALLIDOS | 6.621.545,88 € |
| 2. SI 2.a) ES MAYOR QUE 2.b) NO SE AMORTIZA EL FONDO DE RESERVA: | |
| 2.a) SALDO ACUMULADO DE FALLIDOS | 9.561.055,50 € |
| 2.b) 2,00% SALDO INICIAL DERECHOS DE CRÉDITO | 14.000.000,02 € |

EL FONDO DE RESERVA NO PODRÁ DECRECER

| TRIGGERS AMORTIZACIÓN BONOS | |
|---|----|
| SALDO NOMINAL PENDIENTE DE LOS PRÉSTAMOS MOROSOS IGUAL O SUPERIOR AL 1,25% DEL SALDO NOMINAL PENDIENTE DE LOS BONOS | Sí |
| SALDO NOMINAL PENDIENTE DE LOS PRÉSTAMOS MOROSOS IGUAL O SUPERIOR AL 1,00% DEL SALDO NOMINAL PENDIENTE DE LOS BONOS | Sí |

LA AMORTIZACIÓN A PRORRATA NO PUEDE DARSE, DEBIDO A QUE LA AMORTIZACIÓN DE LAS SERIES B y C ESTÁ INTERRUPTIDA AL SALTAR LOS TRIGGERS DE NO AMORTIZACIÓN DE LAS MENCIONADAS SERIES.

| POSTERGACIÓN INTERESES DE LOS BONOS SERIE B | |
|--|------------------|
| 1. SI 1.a) ES MAYOR QUE 1.b) SE PRODUCIRÁ LA POSTERGACIÓN DE INTERESES B: | |
| 1.a) SALDO ACUMULADO FALLIDOS | 9.561.055,50 € |
| 1.b) 14,50% SALDO INICIAL DERECHOS DE CRÉDITO | 101.500.000,13 € |

| POSTERGACIÓN INTERESES DE LOS BONOS SERIE C | |
|--|-----------------|
| 1. SI 1.a) ES MAYOR QUE 1.b) SE PRODUCIRÁ LA POSTERGACIÓN DE INTERESES C: | |
| 1.a) SALDO ACUMULADO FALLIDOS | 9.561.055,50 € |
| 1.b) 10% SALDO INICIAL DERECHOS DE CRÉDITO | 70.000.000,09 € |

NO SE HAN ALCANZADO LOS NIVELES DE LOS TRIGGER, POR TANTO NO SE PRODUCIRÁ LA POSTERGACIÓN DE INTERESES DE LAS SERIES B y C.



F.T.A. SANTANDER CONSUMER SPAIN 09-1

| DATE | OUTSTANDING BEFORE PREPAYMENT | REAL OUTSTANDING | PREPAYMENT VECTOR 0,62% | REMAINING AT THE END OF THE MONTH | AVERAGE SINGLE MONTHLY MORTALITY | CPR -2,06% | MONTHLY SINGLE MONTHLY MORTALITY | CPR 10,24% |
|----------|-------------------------------|------------------|----------------------------|-----------------------------------|----------------------------------|---------------|----------------------------------|---------------|
| | 700.000.000,00 | | 100,00% | 100,00% | | | | |
| 01-03-09 | 690.468.277,06 | 692.854.076,78 | 99,38% | 100,35% | -0,35% | -4,23% | -0,35% | -4,23% |
| 01-04-09 | 680.871.193,57 | 680.746.519,36 | 98,77% | 99,98% | 0,01% | 0,11% | 0,36% | 4,27% |
| 01-05-09 | 671.208.210,11 | 669.334.775,35 | 98,16% | 99,72% | 0,09% | 1,11% | 0,26% | 3,09% |
| 01-06-09 | 661.478.874,17 | 656.622.797,49 | 97,56% | 99,27% | 0,18% | 2,19% | 0,46% | 5,34% |
| 01-07-09 | 651.682.730,11 | 644.810.555,35 | 96,96% | 98,95% | 0,21% | 2,51% | 0,32% | 3,81% |
| 01-08-09 | 641.819.319,20 | 632.768.126,56 | 96,36% | 98,59% | 0,24% | 2,80% | 0,36% | 4,23% |
| 01-09-09 | 631.888.179,54 | 620.751.591,98 | 95,77% | 98,24% | 0,25% | 3,00% | 0,36% | 4,20% |
| 01-10-09 | 621.888.846,05 | 609.065.231,76 | 95,18% | 97,94% | 0,26% | 3,08% | 0,30% | 3,60% |
| 01-11-09 | 611.820.850,47 | 596.668.963,28 | 94,59% | 97,52% | 0,28% | 3,29% | 0,42% | 4,96% |
| 01-12-09 | 601.683.721,32 | 584.021.856,01 | 94,01% | 97,06% | 0,30% | 3,51% | 0,47% | 5,50% |
| 01-01-10 | 591.476.983,89 | 571.849.563,30 | 93,43% | 96,68% | 0,31% | 3,61% | 0,39% | 4,63% |
| 01-02-10 | 581.200.160,19 | 559.048.772,67 | 92,86% | 96,19% | 0,32% | 3,81% | 0,51% | 5,95% |
| 01-03-10 | 570.852.768,96 | 546.101.917,03 | 92,28% | 95,66% | 0,34% | 4,01% | 0,55% | 6,35% |
| 01-04-10 | 560.434.325,66 | 532.636.433,65 | 91,72% | 95,04% | 0,36% | 4,27% | 0,65% | 7,56% |
| 01-05-10 | 549.944.342,37 | 519.105.110,73 | 91,15% | 94,39% | 0,38% | 4,51% | 0,68% | 7,88% |
| 01-06-10 | 539.382.327,87 | 505.755.569,33 | 90,59% | 93,77% | 0,40% | 4,71% | 0,66% | 7,68% |
| 01-07-10 | 528.747.787,53 | 492.779.056,28 | 90,03% | 93,20% | 0,41% | 4,85% | 0,61% | 7,04% |
| 01-08-10 | 518.040.223,35 | 479.748.623,90 | 89,48% | 92,61% | 0,43% | 4,99% | 0,63% | 7,33% |
| 01-09-10 | 507.259.133,89 | 467.532.686,12 | 88,93% | 92,17% | 0,43% | 5,02% | 0,48% | 5,55% |
| 01-10-10 | 496.404.014,29 | 452.809.246,30 | 88,38% | 91,22% | 0,46% | 5,37% | 1,03% | 11,70% |
| 01-11-10 | 485.474.356,20 | 438.242.201,99 | 87,83% | 90,27% | 0,49% | 5,68% | 1,04% | 11,77% |
| 01-12-10 | 474.469.647,79 | 424.485.175,33 | 87,29% | 89,47% | 0,50% | 5,89% | 0,89% | 10,20% |
| 01-01-11 | 463.389.373,71 | 410.635.933,25 | 86,76% | 88,62% | 0,52% | 6,11% | 0,95% | 10,82% |
| 01-02-11 | 452.233.015,09 | 397.918.251,88 | 86,22% | 87,99% | 0,53% | 6,20% | 0,71% | 8,16% |
| 01-03-11 | 441.000.049,47 | 382.931.428,21 | 85,69% | 86,83% | 0,56% | 6,55% | 1,32% | 14,69% |
| 01-04-11 | 429.689.950,82 | 369.590.647,60 | 85,16% | 86,01% | 0,58% | 6,72% | 0,94% | 10,75% |
| 01-05-11 | 418.302.189,49 | 357.744.461,72 | 84,64% | 85,52% | 0,58% | 6,71% | 0,57% | 6,63% |
| 01-06-11 | 406.836.232,21 | 345.593.419,57 | 84,12% | 84,95% | 0,58% | 6,75% | 0,67% | 7,79% |
| 01-07-11 | 396.031.892,10 | 331.077.293,86 | 83,60% | 83,60% | 0,62% | 7,14% | 1,59% | 17,46% |

| DATE | DC'S | PRINCIPAL AVAILABLE | CLASS A | CLASS B | CLASS C | CLASS D | SUMA A+B+C | CLASS A PRINCIPAL | AVERAGE LIFE CLASS A | CLASS B PRINCIPAL | AVERAGE LIFE CLASS B | CLASS C PRINCIPAL | AVERAGE LIFE CLASS C | CLASS D PRINCIPAL | AVERAGE LIFE CLASS D | |
|----------|-----------------------|-----------------------|----------------|---------------|---------------|---------------|----------------|-------------------|----------------------|-------------------|----------------------|-------------------|----------------------|-------------------|----------------------|---|
| | 735.700.000,00 | 601.520.667,96 | | | | | | | 1,47 | | 3,00 | | 3,00 | | 3,00 | |
| 17-02-09 | 0 | 700.000.000,00 | 562.800.000,00 | 99.400.000,00 | 37.800.000,00 | 35.700.000,00 | 700.000.000,00 | 0,00 | 0 | 0,00 | 0 | 0,00 | 0 | 0,00 | 0 | 0 |
| 13-03-09 | 0 | 686.216.166,18 | 562.800.000,00 | 99.400.000,00 | 37.800.000,00 | 35.700.000,00 | 700.000.000,00 | 0,00 | 0 | 0,00 | 0 | 0,00 | 0 | 0,00 | 0 | 0 |
| 13-04-09 | 1 | 672.510.997,07 | 562.800.000,00 | 99.400.000,00 | 37.800.000,00 | 35.700.000,00 | 700.000.000,00 | 0,00 | 0 | 0,00 | 0 | 0,00 | 0 | 0,00 | 0 | 0 |
| 13-05-09 | 0 | 658.883.914,57 | 562.800.000,00 | 99.400.000,00 | 37.800.000,00 | 35.700.000,00 | 700.000.000,00 | 0,00 | 0 | 0,00 | 0 | 0,00 | 0 | 0,00 | 0 | 0 |
| 13-06-09 | 0 | 645.334.433,60 | 562.800.000,00 | 99.400.000,00 | 37.800.000,00 | 35.700.000,00 | 700.000.000,00 | 0,00 | 0 | 0,00 | 0 | 0,00 | 0 | 0,00 | 0 | 0 |
| 13-07-09 | 1 | 631.862.072,06 | 562.800.000,00 | 99.400.000,00 | 37.800.000,00 | 35.700.000,00 | 700.000.000,00 | 0,00 | 0 | 0,00 | 0 | 0,00 | 0 | 0,00 | 0 | 0 |
| 13-08-09 | 0 | 618.466.350,80 | 562.800.000,00 | 99.400.000,00 | 37.800.000,00 | 35.700.000,00 | 700.000.000,00 | 0,00 | 0 | 0,00 | 0 | 0,00 | 0 | 0,00 | 0 | 0 |
| 13-09-09 | 0 | 605.146.793,65 | 562.800.000,00 | 99.400.000,00 | 37.800.000,00 | 35.700.000,00 | 700.000.000,00 | 0,00 | 0 | 0,00 | 0 | 0,00 | 0 | 0,00 | 0 | 0 |
| 13-10-09 | 1 | 591.902.927,34 | 562.800.000,00 | 99.400.000,00 | 37.800.000,00 | 35.700.000,00 | 700.000.000,00 | 0,00 | 0 | 0,00 | 0 | 0,00 | 0 | 0,00 | 0 | 0 |
| 13-11-09 | 0 | 578.734.281,53 | 562.800.000,00 | 99.400.000,00 | 37.800.000,00 | 35.700.000,00 | 700.000.000,00 | 0,00 | 0 | 0,00 | 0 | 0,00 | 0 | 0,00 | 0 | 0 |
| 13-12-09 | 0 | 565.640.388,76 | 562.800.000,00 | 99.400.000,00 | 37.800.000,00 | 35.700.000,00 | 700.000.000,00 | 0,00 | 0 | 0,00 | 0 | 0,00 | 0 | 0,00 | 0 | 0 |
| 13-01-10 | 1 | 552.620.784,46 | 562.800.000,00 | 99.400.000,00 | 37.800.000,00 | 35.700.000,00 | 700.000.000,00 | 39.282.142,88 | -19.130.403,582 | 0,00 | 0 | 0,00 | 0 | 0,00 | 0 | 0 |
| 13-02-10 | 0 | 539.675.006,91 | 523.517.857,12 | 99.400.000,00 | 37.800.000,00 | 35.700.000,00 | 660.717.857,12 | 0,00 | 0 | 0,00 | 0 | 0,00 | 0 | 0,00 | 0 | 0 |
| 13-03-10 | 0 | 526.802.597,23 | 523.517.857,12 | 99.400.000,00 | 37.800.000,00 | 35.700.000,00 | 660.717.857,12 | 0,00 | 0 | 0,00 | 0 | 0,00 | 0 | 0,00 | 0 | 0 |
| 13-04-10 | 1 | 514.003.099,36 | 523.517.857,12 | 99.400.000,00 | 37.800.000,00 | 35.700.000,00 | 660.717.857,12 | 38.617.685,09 | -17.609.664,403 | 0,00 | 0 | 0,00 | 0 | 0,00 | 0 | 0 |
| 13-05-10 | 0 | 501.276.060,07 | 484.900.172,03 | 99.400.000,00 | 37.800.000,00 | 35.700.000,00 | 622.100.172,03 | 0,00 | 0 | 0,00 | 0 | 0,00 | 0 | 0,00 | 0 | 0 |
| 13-06-10 | 0 | 488.621.028,88 | 484.900.172,03 | 99.400.000,00 | 37.800.000,00 | 35.700.000,00 | 622.100.172,03 | 0,00 | 0 | 0,00 | 0 | 0,00 | 0 | 0,00 | 0 | 0 |
| 13-07-10 | 1 | 476.037.558,10 | 484.900.172,03 | 99.400.000,00 | 37.800.000,00 | 35.700.000,00 | 622.100.172,03 | 37.965.541,27 | -13.857.422,562 | 0,00 | 0 | 0,00 | 0 | 0,00 | 0 | 0 |
| 13-08-10 | 0 | 463.525.202,80 | 446.934.630,76 | 99.400.000,00 | 37.800.000,00 | 35.700.000,00 | 584.134.630,76 | 0,00 | 0 | 0,00 | 0 | 0,00 | 0 | 0,00 | 0 | 0 |
| 13-09-10 | 0 | 451.083.520,79 | 446.934.630,76 | 99.400.000,00 | 37.800.000,00 | 35.700.000,00 | 584.134.630,76 | 0,00 | 0 | 0,00 | 0 | 0,00 | 0 | 0,00 | 0 | 0 |
| 13-10-10 | 1 | 438.712.072,58 | 446.934.630,76 | 99.400.000,00 | 37.800.000,00 | 35.700.000,00 | 584.134.630,76 | 46.943.226,14 | -12.815.500,736 | 0,00 | 0 | 0,00 | 0 | 0,00 | 0 | 0 |
| 13-11-10 | 0 | 426.410.421,40 | 399.991.404,62 | 99.400.000,00 | 37.800.000,00 | 35.700.000,00 | 537.191.404,62 | 0,00 | 0 | 0,00 | 0 | 0,00 | 0 | 0,00 | 0 | 0 |
| 13-12-10 | 0 | 414.178.133,16 | 399.991.404,62 | 99.400.000,00 | 37.800.000,00 | 35.700.000,00 | 537.191.404,62 | 0,00 | 0 | 0,00 | 0 | 0,00 | 0 | 0,00 | 0 | 0 |
| 13-01-11 | 1 | 402.014.776,45 | 399.991.404,62 | 99.400.000,00 | 37.800.000,00 | 35.700.000,00 | 537.191.404,62 | 36.697.296,13 | -6.642.210,599 | 0,00 | 0 | 0,00 | 0 | 0,00 | 0 | 0 |
| 13-02-11 | 0 | 389.919.922,50 | 363.294.108,50 | 99.400.000,00 | 37.800.000,00 | 35.700.000,00 | 500.494.108,50 | 0,00 | 0 | 0,00 | 0 | 0,00 | 0 | 0,00 | 0 | 0 |
| 13-03-11 | 0 | 377.893.145,19 | 363.294.108,50 | 99.400.000,00 | 37.800.000,00 | 35.700.000,00 | 500.494.108,50 | 0,00 | 0 | 0,00 | 0 | 0,00 | 0 | 0,00 | 0 | 0 |
| 13-04-11 | 1 | 365.934.021,01 | 363.294.108,50 | 99.400.000,00 | 37.800.000,00 | 35.700.000,00 | 500.494.108,50 | 36.080.755,44 | -3.283.348,745 | 0,00 | 0 | 0,00 | 0 | 0,00 | 0 | 0 |
| 13-05-11 | 0 | 354.042.129,07 | 327.213.353,06 | 99.400.000,00 | 37.800.000,00 | 35.700.000,00 | 464.413.353,06 | 0,00 | 0 | 0,00 | 0 | 0,00 | 0 | 0,00 | 0 | 0 |
| 13-06-11 | 0 | 342.217.051,05 | 327.213.353,06 | 99.400.000,00 | 37.800.000,00 | 35.700.000,00 | 464.413.353,06 | 0,00 | 0 | 0,00 | 0 | 0,00 | 0 | 0,00 | 0 | 0 |
| 13-07-11 | 1 | 331.077.293,86 | 327.213.353,06 | 99.400.000,00 | 37.800.000,00 | 35.700.000,00 | 464.413.353,06 | 34.856.727,15 | 0,00 | 0 | 0,00 | 0 | 0,00 | 0 | 0 | 0 |
| 13-08-11 | 0 | 320.000.122,42 | 292.356.625,90 | 99.400.000,00 | 37.800.000,00 | 35.700.000,00 | 429.556.625,90 | 0,00 | 0 | 0,00 | 0 | 0,00 | 0 | 0,00 | 0 | 0 |
| 13-09-11 | 0 | 308.985.147,30 | 292.356.625,90 | 99.400.000,00 | 37.800.000,00 | 35.700.000,00 | 429.556.625,90 | 0,00 | 0 | 0,00 | 0 | 0,00 | 0 | 0,00 | 0 | 0 |
| 13-10-11 | 1 | 298.031.981,46 | 292.356.625,90 | 99.400.000,00 | 37.800.000,00 | 35.700.000,00 | 429.556.625,90 | 33.045.312,40 | 3.040.168.741 | 0,00 | 0 | 0,00 | 0 | 0,00 | 0 | 0 |
| 13-11-11 | 0 | 287.140.240,26 | 259.311.313,50 | 99.400.000,00 | 37.800.000,00 | 35.700.000,00 | 396.511.313,50 | 0,00 | 0 | 0,00 | 0 | 0,00 | 0 | 0,00 | 0 | 0 |
| 13-12-11 | 0 | 276.309.541,41 | 259.311.313,50 | 99.400.000,00 | 37.800.000,00 | 35.700.000,00 | 396.511.313,50 | 0,00 | 0 | 0,00 | 0 | 0,00 | 0 | 0,00 | 0 | 0 |
| 13-01-12 | 1 | 266.307.816,87 | 259.311.313,50 | 99.400.000,00 | 37.800.000,00 | 35.700.000,00 | 396.511.313,50 | 31.724.164,59 | 5.837.246.285 | 0,00 | 0 | 0,00 | 0 | 0,00 | 0 | 0 |
| 13-02-12 | 0 | 256.362.157,40 | 227.587.148,91 | 99.400.000,00 | 37.800.000,00 | 35.700.000,00 | 364.787.148,91 | 0,00 | 0 | 0,00 | 0 | 0,00 | 0 | 0,00 | 0 | 0 |
| 13-03-12 | 0 | 246.472.214,07 | 227.587.148,91 | 99.400.000,00 | 37.800.000,00 | 35.700.000,00 | 364.787.148,91 | 0,00 | 0 | 0,00 | 0 | 0,00 | 0 | 0,00 | 0 | 0 |
| 13-04-12 | 1 | 236.637.640,06 | 227.587.148,91 | 99.400.000,00 | 37.800.000,00 | 35.700.000,00 | 364.787.148,91 | 29.670.176,81 | 8.159.298.623 | 0,00 | 0 | 0,00 | 0 | 0,00 | 0 | 0 |
| 13-05-12 | 0 | 226.858.090,71 | 197.916.972,10 | 99.400.000,00 | 37.800.000,00 | 35.700.000,00 | 335.116.972,10 | 0,00 | 0 | 0,00 | 0 | 0,00 | 0 | 0,00 | 0 | 0 |
| 13-06-12 | 0 | 217.133.223,47 | 197.916.972,10 | 99.400.000,00 | 37.800.000,00 | 35.700.000,00 | 335.116.972,10 | 0,00 | 0 | 0,00 | 0 | 0,00 | 0 | 0,00 | 0 | 0 |
| 13-07-12 | 1 | 208.273.021,31 | 197.916.972,10 | 99.400.000,00 | 37.800.000,00 | 35.700.000,00 | 335.116.972,10 | 28.364.618,75 | 10.381.450.462 | 0,00 | 0 | 0,00 | 0 | 0,00 | 0 | 0 |
| 13-08-12 | 0 | 199.462.372,00 | 169.552.353,35 | 99.400.000,00 | 37.800.000,00 | 35.700.000,00 | 306.752.353,35 | 0,00 | 0 | 0,00 | 0 | 0,00 | 0 | 0,00 | 0 | 0 |
| 13-09-12 | 0 | 190.700.967,04 | 169.552.353,35 | 99.400.000,00 | 37.800.000,00 | 35.700.000,00 | 306.752.353,35 | 0,00 | 0 | 0,00 | 0 | 0,00 | 0 | 0,00 | 0 | 0 |
| 13-10-12 | 1 | 181.988.499,82 | 169.552.353,35 | 99.400.000,00 | 37.800.000,00 | 35.700.000,00 | 306.752.353,35 | 26.284.521,49 | 12.038.310.841 | 0,00 | 0 | 0,00 | 0 | 0,00 | 0 | 0 |
| 13-11-12 | 0 | 173.324.665,64 | 143.267.831,87 | 99.400.000,00 | 37.800.000,00 | 35.700.000,00 | 280.467.831,87 | 0,00 | 0 | 0,00 | 0 | 0,00 | 0 | 0,00 | 0 | 0 |
| 13-12-12 | 0 | 164.709.161,65 | 143.267.831,87 | 99.400.000,00 | 37.800.000,00 | 35.700.000,00 | 280.467.831,87 | 0,00 | 0 | 0,00 | 0 | 0,00 | 0 | 0,00 | 0 | 0 |
| 13-01-13 | 1 | 157.229.273,49 | 143.267.831,87 | 99.400.000,00 | 37.800.000,00 | 35.700.000,00 | 280.467.831,87 | 24.759.226,34 | 13.617.574.486 | 0,00 | 0 | 0,00 | 0 | 0,00 | 0 | 0 |
| 13-02-13 | 0 | 149.791.142,14 | 118.508.605,53 | 99.400.000,00 | 37.800.000,00 | 35.700.000,00 | 255.708.605,53 | 0,00 | 0 | 0,00 | 0 | 0,00 | 0 | 0,00 | 0 | 0 |
| 13-03-13 | 0 | 142.394.507,60 | 118.508.605,53 | 99.400.000,00 | 37.800.000,00 | 35.700.000,00 | 255.708.605,53 | 0,00 | 0 | 0,00 | 0 | 0,00 | 0 | 0,00 | 0 | 0 |
| 13-04-13 | 1 | 135.039.111,44 | 118.508.605,53 | 99.400.000,00 | 37.800.000,00 | 35.700.000,00 | 255.708.605,53 | 22.190.162,05 | 14.201.703.710 | 0,00 | 0 | 0,00 | 0 | 0,00 | 0 | 0 |
| 13-05-13 | 0 | 127.724.696,82 | 96.318.443,48 | 99.400.000,00 | 37.800.000,00 | 35.700.000,00 | 233.518.443,48 | 0,00 | 0 | 0,00 | 0 | 0,00 | 0 | 0,00 | 0 | 0 |
| 13-06-13 | 0 | 120.451.008,51 | 96.318.443,48 | 99.400.000,00 | 37.800.000,00 | 35.700.000,00 | 233.518.443,48 | 0,00 | | | | | | | | |