



F.T.A. UCI 6

MARIA JOSE HERENCIAS PALOMINO

ANALISTA

SANTANDER DE TITULIZACION, S.G.F.T, S.A.

CIUDAD GRUPO SANTANDER

28660 BOADILLA DEL MONTE

marjherencias@gruposantander.com

Tel: 912893300



DENOMINACION DEL FONDO:

F.T.A. UCI 6

INFORMACIÓN

CORRESPONDIENTE AL:

TRIMESTRE/SEMESTRE:

16/05/2014 - 18/08/2014

AÑO:

2014

Personas que asumen la responsabilidad de esta información y cargos que ocupan:	Firma:
IGNACIO ORTEGA GAVARA - DIRECTOR GENERAL	

I. DATOS GENERALES SOBRE EL FONDO

Fecha de Constitución del Fondo	19 junio 2000	Agencia de pago de Bonos	BANCO SANTANDER	
Fecha de Desembolso BT's	22 junio 2000	Negociación Mercado	AIAF	
Fecha Final Amortización	16 noviembre 2030	Agencias de calificación	MOODY'S ESPAÑA	
Sociedad Gestora	SANTANDER DE TITULIZACION, S.G.F.T, S.A.	Calificación	Inicial	Actual
Originador Derechos Crédito	UNION DE CREDITOS INMOBILIARIOS	SERIE A	Aaa	AF
		SERIE B	A2	Ó cat H

II. VALORES EMITIDOS POR EL FONDO: BONOS DE TITULIZACION

SERIES PRELACIÓN CÓDIGO ISIN	Nº BONOS	NOMINAL EN CIRCULACIÓN			
			Inicial	Actual	%Act/In
SERIE A ES0338558002	4.364	Nominal Unitario	100.000,00	8.360,86	
		Nominal Total	436.400.000,00	36.486.793,04.	8,36 %
SERIE B ES0338558010	206	Nominal Unitario	100.000,00	22.184,43	
		Nominal Total	20.600.000,00	4.569.992,58	22,18 %

AMORTIZACION E INTERESES BONOS					
Actual			Próximo		
Fecha Amortización Periodo Actual 18 agosto 2014			Fecha Próximo Cupón 17 noviembre 2014		
	Amortización de los Bonos	Intereses Brutos Bonos	Tipo de Interés	Importe Bruto Próximo Cupón	Importe Neto Próximo Cupón
SERIE A	299,66 €	14,09 €	0,4998 %	10,42 €	8,23 €
SERIE B	0,00 €	63,89 €	0,9865 %	54,56 €	43,10 €
Amortización devengada no pagada	0,00 €				
Amortización Calendario	NO				



III. ACTIVOS ADQUIRIDOS POR EL FONDO: DERECHOS DE CRÉDITO

DERECHOS DE CRÉDITO	A LA EMISIÓN	SITUACIÓN ACTUAL
Número de Derechos de Crédito	13.139	2.361
Saldo Pendiente de Amortizar Derechos	457.000.004,15	41.056.771,35
Importes Unitarios Derechos Vivos	34.781,95	17.389,51
Tipos de Interés	5,00 %	1,84 %

TASAS DE AMORTIZACIÓN ANTICIPADA	SITUACIÓN ACTUAL
Tasa mensual actual anualizada:	5,35 %
Tasa últimos 12 meses anualizada:	3,91 %
Tasa anualizada desde Constitución del Fondo	11,61 %

MOROSIDAD ACTUAL	Hasta 1 mes	De 1 a 6 meses	Mayor de 6 meses
Deuda Vencida(Principal+Intereses)	3.511,70	10.507,51	87.178,06
Deuda Pendiente de vencimiento	0,00	0,00	40.976.722,52
Deuda Total	3.511,70	10.507,51	41.063.900,58

F.T.A. UCI 6

INFORME TRIMESTRAL BONOS DE TITULIZACIÓN

18/08/2014

BONOS TITULIZACIÓN DE ACTIVOS. PRINCIPAL	
Saldo anterior	42.364.501,88 €
Amortizaciones	1.307.716,24 €
Saldo actual	41.056.785,62 €
% sobre saldo inicial	8,98%
Amortización devengada no pagada	0,00 €

BONOS DE TITULIZACIÓN DE ACTIVOS. INTERESES	
Intereses pagados Serie A	61.488,76 €
Intereses pagados Serie B	13.161,34 €
Intereses devengados no pagados	0,00 €

DATOS	
Fecha de determinación	08/08/2014
Fecha de Pago de Cupón Actual	18/08/2014
Fecha de Pago de Cupón Anterior	16/05/2014
Número de días	94
Tipo de referencia (%)	0,198%
Próxima Fecha de Pago	17/11/2014

VIDA RESIDUAL (AÑOS)		
	INICIAL	16/08/2014
SERIE A	6,2	0,25
SERIE B	9,8	0,25

F.T.A. UCI 6**INFORME TRIMESTRAL DERECHOS DE CREDITO**

18/08/2014

DERECHOS DE CRÉDITO. PRINCIPAL	
Saldo anterior	42.364.514,85 €
Amortizaciones	1.307.743,50 €
Saldo actual	41.056.771,35 €
Número de derechos de crédito	2.361
LTV	18,32%

DERECHOS DE CRÉDITO. INTERESES	
Intereses cobrados en el trimestre	193.995,57 €
Intereses devengados en el trimestre	194.698,91 €

DERECHOS DE CRÉDITO CON RETRASOS EN EL PAGO					
	HASTA 30 DÍAS	30 A 60 DÍAS	60 A 90 DÍAS	90 A 180 DÍAS	>180 DÍAS
Principal	3.006,64 €	2.178,96 €	1.576,55 €	4.788,07 €	68.498,61 €
Intereses	505,06 €	394,58 €	328,53 €	1.240,82 €	18.679,45 €
Saldo de los derechos de crédito	593.030,96 €	213.231,74 €	72.195,02 €	153.558,10 €	465.654,27 €
Número de derechos de crédito	26	7	2	6	32
% sobre saldo de los derechos de crédito	1,44%	0,52%	0,18%	0,37%	1,13%

ADJUDICADOS	
Saldo anterior	0,00 €
Diferencia	0,00 €
Saldo actual	0,00 €
Número derechos de crédito adjudicados	0

F.T.A. UCI 6

ESTADO DE ORIGEN Y APLICACIÓN DE FONDOS Y CUENTA DE TESORERÍA

18/08/2014

ORIGEN	1.502.248,43 €
PRINCIPAL COBRADO	
Amortización derechos de crédito	1.307.743,50 €
INTERESES COBRADOS	
Intereses de derechos de crédito	193.995,57 €
Intereses de reinversión	136,54 €
RECUPERACION JUDICIALES	375,57 €
OTROS	-2,75 €

APLICACIÓN	1.502.248,43 €
GASTOS ORDINARIOS	4.966,88 €
COMISION SGFT	10.380,00 €
INTERESES SERIE A	61.488,76 €
INTERESES SERIE B	13.161,34 €
AMORTIZACION SERIE A	1.307.716,24 €
AMORTIZACION SERIE B	0,00 €
INTS PTMO SUB. A SANTANDER	4.944,82 €
INTERESES PTO. SUB. A UCB	4.944,82 €
COMISION DE ADMINISTRACION	6.000,00 €
COMISION VARIABLE	88.645,57 €

ESTADO CUENTA DE TESORERÍA	4.570.000,04 €
FONDO DE RESERVA	
Saldo anterior	4.570.000,04 €
Utilizado en el período	0,00 €
Saldo actual	4.570.000,04 €
RETENCIÓN A CUENTA DEL IRPF	0,00 €
GASTOS EMISIÓN RETENIDOS	0,00 €
OTROS	0,00 €

F.T.A. UCI 6

MEJORA CREDITICIA Y PRÉSTAMO SUBORDINADO

18/08/2014

MEJORA DE CRÉDITO		
CONCEPTOS	INICIAL	18/08/2014
EMISIÓN SUBORDINADA	95,49 %	11,13%
FONDO DE RESERVA	9.597.000,00 € 2,10%	4.570.000,04 € 11,13%

PRÉSTAMOS SUBORDINADOS		
CONCEPTOS	INICIAL	18/08/2014
PRESTAMO SUBORDINADO A SANTANDER		
Saldo vivo	5.410.010,46 €	2.285.788,65 €
Tipo de interés	2,650 %	0,84%
PRESTAMO SUBORDINADO A UCB		
Saldo vivo	5.410.010,46 €	2.285.788,65 €
Tipo de interés	2,650 %	0,84%

F.T.A. UCI 6

DEFINICIONES

FECHA DE DETERMINACIÓN Será la fecha en que la Sociedad Gestora, en nombre del Fondo, realizará los cálculos necesarios para distribuir los fondos disponibles existentes a dicha fecha, de acuerdo con el orden de prelación de pagos descrito en el Folleto Informativo. Todos los datos de los Activos Titulizados (Saldo Vivo DC's, tablas de morosidad, propiedades transitorias, datos estadísticos, etc.) están referidos a dicha fecha.

ADJUDICADOS Bienes en el activo del Fondo como consecuencia de un proceso judicial o extrajudicial.

**FONDO DE TITULIZACIÓN HIPOTECARIA
UCI 6**

INFORME HISTORICO DE MOROSIDAD

DÍAS EN MORA	may-13	ago-13	nov-13	feb-14	may-14	ago-14
0 a 30 días	6,698%	5,059%	4,951%	1,977%	4,169%	1,444%
30 a 60 días	0,862%	0,373%	0,288%	0,698%	1,339%	0,519%
60 a 90 días	0,225%	0,536%	0,279%	0,311%	0,140%	0,176%
90 a 180 días	0,273%	0,264%	0,549%	0,294%	0,343%	0,374%
>180 días	1,072%	0,993%	1,021%	1,011%	1,290%	1,134%

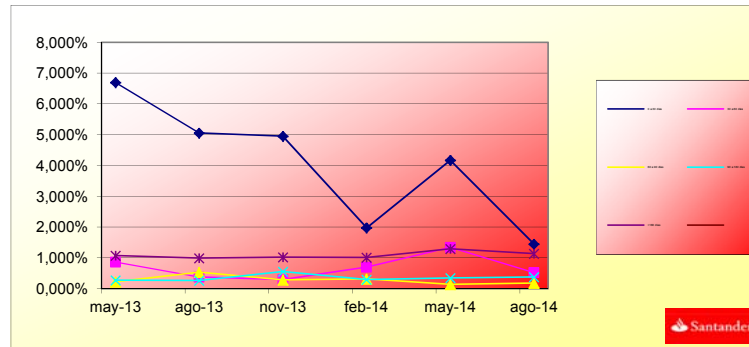

**FONDO DE TITULIZACIÓN DE ACTIVOS
UCI 6**

INFORMACIÓN RELATIVA A LOS TRIGGERS

TRIGGERS BONOS

1. SI 1.a) ES MAYOR QUE 1.b) NO SE AMORTIZA LA SERIE B:	
1.a) MOROSIDAD SUPERIOR A 90 DÍAS	619.212,37 €
1.b) 7% SALDO VIVO DERECHOS DE CREDITO	2.873.973,99 €

LOS BONOS DE LA SERIE B SE ENCUENTRAN EN EL NIVEL MINIMO EXIGIDO

TRIGGERS FONDO DE RESERVA

1. SI 1.a) ES MAYOR QUE 1.b) NO SE AMORTIZA EL FONDO DE RESERVA:	
1.a) MOROSIDAD DE LAS DC'S SUPERIOR A 90 DÍAS	N/A
1.b) 3% SALDO VIVO DERECHOS DE CREDITO	N/A
2. SI 2.a) ES MENOR QUE 2.b) NO SE AMORTIZA EL FONDO DE RESERVA:	
2.a) TIPO DE INTERÉS MEDIO PONDERADO DE LOS DERECHOS DE CREDITO	N/A
2.b) TIPO DE INTERÉS MEDIO PONDERADO BONOS A Y B + 0,40%	N/A
3. SI 3.a) ES MAYOR QUE 3.b) NO SE AMORTIZA EL FONDO DE RESERVA:	
3.a) SALDO DE FALLIDOS	N/A
3.b) 0,025% SALDO INICIAL DC'S *N/A FECHAS DE PAGO	N/A

EL FONDO DE RESERVA SE ENCUENTRA EN SU NIVEL MINIMO PERMITIDO.

**FONDO DE TITULIZACIÓN HIPOTECARIA
UCI 6**

L.T.V.

LTV (%)	SALDO VIVO	%	NÚMERO	% PRESTAMOS
LTV (%)	OUTS. BALANC	% OUTSTANDING	LOANS	% LOANS
0,00-9,99	5.449.699,15	13,2736%	1.070	45,3198%
10,00 - 19,99	3.115.138,96	7,5874%	209	8,8522%
20,00 - 29,99	7.571.632,22	18,4419%	335	14,1889%
30,00 - 39,99	10.919.919,52	26,5971%	354	14,9936%
40,00 - 49,99	11.531.615,06	28,0870%	326	13,8077%
50,00 - 59,99	2.241.723,03	5,4601%	62	2,6260%
60,00 - 69,99	227.043,41	0,5530%	5	0,2118%

F.T.A.: UCI 6

CONTRAPARTES

Contrato	Contraparte	Agencia	Rating mínimo exigido	Rating actual
Cuenta de Tesorería	Banco Santander S.A.	Moody's	C/P: P-1	P-2

Comentarios

LA CONTRAPARTE NO TIENE EL RATING MÍNIMO EXIGIDO. SE HA TRASLADADO LA CUENTA DE TESORERÍA A UNA CONTRAPARTE CON EL RATING MÍNIMO EXIGIDO

UCI 6

Date	Real Outstanding	1,02%	Remaining at the end of the month	Average Single monthly mortality	CPR	Monthly Single monthly mortality	CPR	
		Prepayment vector						
							3,95%	
	457.000.004,2		100,00%	100,00%				
julio-00	456.040.916,0	453.128.783,7	98,98%	99,36%	0,64%	7,40%	0,64%	7,40%
agosto-00	455.077.826,1	448.828.507,4	97,96%	98,63%	0,69%	7,96%	0,74%	8,52%
septiembre-00	454.110.683,2	445.856.137,4	96,96%	98,18%	0,61%	7,08%	0,45%	5,28%
octubre-00	453.139.470,2	443.087.649,1	95,97%	97,78%	0,56%	6,51%	0,41%	4,79%
noviembre-00	452.164.170,0	439.171.130,0	94,99%	97,13%	0,58%	6,76%	0,67%	7,75%
diciembre-00	451.184.765,4	436.191.628,6	94,02%	96,68%	0,56%	6,54%	0,46%	5,41%
enero-01	450.201.239,2	431.891.179,4	93,05%	95,93%	0,59%	6,87%	0,77%	8,85%
febrero-01	449.213.573,9	428.312.545,1	92,10%	95,35%	0,59%	6,90%	0,61%	7,09%
marzo-01	448.221.752,3	423.886.429,0	91,16%	94,57%	0,62%	7,17%	0,81%	9,35%
abril-01	447.225.756,7	418.072.840,2	90,23%	93,48%	0,67%	7,77%	1,15%	12,98%
mayo-01	446.225.569,6	414.462.703,6	89,31%	92,88%	0,67%	7,74%	0,64%	7,43%
junio-01	445.221.173,5	410.239.612,2	88,39%	92,14%	0,68%	7,86%	0,80%	9,14%
julio-01	444.212.550,4	405.614.216,5	87,49%	91,31%	0,70%	8,05%	0,90%	10,31%
agosto-01	443.199.682,8	400.238.316,5	86,59%	90,31%	0,73%	8,37%	1,10%	12,43%
septiembre-01	442.182.552,7	395.859.610,6	85,71%	89,52%	0,74%	8,47%	0,87%	9,92%
octubre-01	441.161.142,1	391.241.620,9	84,83%	88,68%	0,75%	8,61%	0,94%	10,69%
noviembre-01	440.135.433,2	385.838.182,2	83,96%	87,66%	0,77%	8,88%	1,15%	12,97%
diciembre-01	439.105.407,7	380.748.736,1	83,10%	86,71%	0,79%	9,07%	1,09%	12,30%
enero-02	438.071.047,5	375.271.007,5	82,25%	85,66%	0,81%	9,31%	1,21%	13,55%
febrero-02	437.032.334,3	370.042.745,41	81,41%	84,67%	0,83%	9,50%	1,16%	13,05%
marzo-02	435.989.249,9	364.551.475,1	80,58%	83,61%	0,85%	9,72%	1,25%	13,99%
abril-02	434.941.775,9	359.297.389,6	79,75%	82,61%	0,86%	9,90%	1,20%	13,53%
mayo-02	433.889.893,8	353.940.719,2	78,94%	81,57%	0,88%	10,08%	1,25%	14,03%
junio-02	432.833.585,0	347.793.248,4	78,13%	80,35%	0,91%	10,36%	1,50%	16,56%
julio-02	431.774.155,1	342.309.563,3	77,33%	79,28%	0,92%	10,55%	1,34%	14,90%
agosto-02	430.710.266,9	336.877.719,2	76,54%	78,21%	0,94%	10,72%	1,34%	14,98%
septiembre-02	429.641.901,5	332.638.740,1	75,76%	77,42%	0,94%	10,75%	1,01%	11,50%
octubre-02	428.569.040,0	328.113.486,4	74,98%	76,56%	0,95%	10,82%	1,11%	12,57%
noviembre-02	427.491.663,6	324.171.387,7	74,22%	75,83%	0,95%	10,82%	0,95%	10,85%
diciembre-02	426.409.753,2	318.147.224,8	73,46%	74,61%	0,97%	11,06%	1,61%	17,69%
enero-03	425.324.271,8	313.840.105,4	72,70%	73,79%	0,98%	11,10%	1,10%	12,45%
febrero-03	424.234.222,3	308.434.679,1	71,96%	72,70%	0,99%	11,27%	1,47%	16,28%
marzo-03	423.139.585,5	302.052.495,6	71,22%	71,38%	1,02%	11,54%	1,82%	19,74%
abril-03	422.040.342,2	296.379.448,4	70,50%	70,23%	1,03%	11,73%	1,62%	17,82%
mayo-03	420.936.472,8	290.615.261,4	69,77%	69,04%	1,05%	11,93%	1,69%	18,47%

Date	Real Outstanding	1,02%	Remaining at the end of the month	Average Single monthly mortality	CPR	Monthly Single monthly mortality	CPR	
		Prepayment vector						
							3,95%	
junio-03	419.827.958,0	284.645.570,9	69,06%	67,80%	1,07%	12,15%	1,80%	19,54%
julio-03	418.717.512,0	276.839.156,1	68,35%	66,12%	1,11%	12,56%	2,48%	26,06%
agosto-03	417.602.392,7	267.980.363,8	67,66%	64,17%	1,16%	13,07%	2,94%	30,11%
septiembre-03	416.482.580,7	261.911.338,7	66,96%	62,89%	1,18%	13,30%	2,00%	21,55%
octubre-03	415.358.056,2	254.035.675,0	66,28%	61,16%	1,22%	13,71%	2,74%	28,39%
noviembre-03	414.228.799,2	246.480.453,8	65,60%	59,50%	1,26%	14,10%	2,71%	28,08%
diciembre-03	413.094.790,0	239.591.881,9	64,93%	58,00%	1,29%	14,41%	2,53%	26,45%
enero-04	411.956.645,0	232.532.574,9	64,26%	56,45%	1,32%	14,75%	2,68%	27,80%
febrero-04	410.813.710,2	227.850.234,3	63,61%	55,46%	1,33%	14,85%	1,74%	19,00%
marzo-04	409.665.965,6	222.469.311,6	62,96%	54,31%	1,35%	15,03%	2,09%	22,37%
abril-04	408.513.391,0	217.788.596,9	62,31%	53,31%	1,36%	15,13%	1,83%	19,86%
mayo-04	407.355.965,9	211.304.679,0	61,68%	51,87%	1,39%	15,43%	2,70%	28,01%
junio-04	406.193.669,9	206.609.961,4	61,04%	50,86%	1,40%	15,55%	1,94%	20,97%
julio-04	405.030.380,6	201.387.274,7	60,42%	49,72%	1,42%	15,73%	2,25%	23,88%
agosto-04	403.862.195,8	196.432.862,3	59,80%	48,64%	1,43%	15,88%	2,18%	23,22%
septiembre-04	402.689.094,9	193.264.517,0	59,19%	47,99%	1,43%	15,86%	1,33%	14,80%

Date	Real Outstanding	1,02%	Remaining at the end of the month	Average Single monthly mortality	CPR	Monthly Single monthly mortality	CPR	
		Prepayment vector						
							3,95%	
octubre-04	401.511.057,2	189.723.138,8	58,58%	47,25%	1,43%	15,89%	1,54%	17,04%
noviembre-04	400.328.061,9	186.369.970,8	57,98%	46,55%	1,43%	15,90%	1,48%	16,35%
diciembre-04	399.140.088,2	182.504.224,3	57,39%	45,72%	1,44%	15,96%	1,78%	19,42%
enero-05	397.949.157,2	178.392.645,5	56,80%	44,83%	1,45%	16,06%	1,96%	21,15%
febrero-05	396.753.214,3	174.837.087,6	56,22%	44,07%	1,45%	16,10%	1,70%	18,57%
marzo-05	395.552.238,6	171.903.827,8	55,65%	43,46%	1,45%	16,09%	1,38%	15,35%
abril-05	394.346.208,7	168.239.247,0	55,08%	42,66%	1,46%	16,16%	1,83%	19,90%
mayo-05	393.135.103,5	164.202.790,5	54,52%	41,77%	1,47%	16,27%	2,10%	22,47%
junio-05	391.918.901,5	160.739.959,7	53,96%	41,01%	1,47%	16,33%	1,81%	19,63%
julio-05	390.701.860,8	156.628.073,3	53,41%	40,09%	1,49%	16,46%	2,25%	23,94%
agosto-05	389.479.698,4	152.963.373,2	52,86%	39,27%	1,50%	16,55%	2,03%	21,85%
septiembre-05	388.252.392,8	150.814.394,0	52,32%	38,84%	1,49%	16,48%	1,09%	12,36%
octubre-05	387.019.922,2	147.200.821,1	51,78%	38,03%	1,50%	16,58%	2,09%	22,34%
noviembre-05	385.782.265,0	144.039.594,3	51,25%	37,34%	1,50%	16,63%	1,83%	19,91%
diciembre-05	384.539.399,3	141.159.654,6	50,73%	36,71%	1,51%	16,66%	1,68%	18,42%
enero-06	383.297.061,2	138.445.593,2	50,21%	36,12%	1,51%	16,67%	1,60%	17,65%
febrero-06	382.049.494,9	135.044.659,8	49,70%	35,35%	1,52%	16,77%	2,14%	22,84%
marzo-06	380.796.678,4	132.300.064,1	49,19%	34,74%	1,52%	16,79%	1,71%	18,70%
abril-06	379.538.589,7	129.075.221,0	48,69%	34,01%	1,53%	16,88%	2,11%	22,62%
mayo-06	378.275.206,6	126.639.279,5	48,19%	33,48%	1,53%	16,89%	1,56%	17,19%
junio-06	377.006.506,7	124.003.623,7	47,69%	32,89%	1,53%	16,92%	1,75%	19,11%
julio-06	375.739.564,1	120.891.562,8	47,21%	32,17%	1,54%	17,01%	2,18%	23,25%
agosto-06	374.467.289,9	118.426.272,7	46,72%	31,63%	1,54%	17,03%	1,71%	18,66%
septiembre-06	373.189.661,5	116.764.763,8	46,25%	31,29%	1,54%	16,97%	1,07%	12,06%
octubre-06	371.906.656,4	114.821.542,6	45,77%	30,87%	1,53%	16,94%	1,32%	14,79%
noviembre-06	370.618.252,0	112.351.017,3	45,30%	30,31%	1,54%	16,97%	1,81%	19,70%
diciembre-06	369.324.425,6	109.914.875,8	44,84%	29,76%	1,54%	17,01%	1,83%	19,84%
enero-07	368.030.272,9	107.970.795,4	44,38%	29,34%	1,54%	17,00%	1,42%	15,80%
febrero-07	366.730.674,0	106.255.615,9	43,93%	28,97%	1,54%	16,96%	1,24%	13,90%
marzo-07	365.425.606,0	105.031.432,5	43,48%	28,74%	1,53%	16,87%	0,80%	9,18%
abril-07	364.115.045,8	103.282.607,4	43,03%	28,37%	1,52%	16,84%	1,31%	14,65%
mayo-07	362.798.970,3	101.544.012,5	42,59%	27,99%	1,52%	16,81%	1,33%	14,81%
junio-07	361.477.356,4	100.393.799,9	42,16%	27,77%	1,51%	16,72%	0,77%	8,87%
julio-07	360.160.610,4	98.783.980,9	41,73%	27,43%	1,51%	16,69%	1,24%	13,95%
agosto-07	358.838.323,2	97.421.136,6	41,30%	27,15%	1,50%	16,63%	1,02%	11,54%
septiembre-07	357.510.471,3	96.000.767,8	40,88%	26,85%	1,50%	16,59%	1,09%	12,34%
octubre-07	356.177.031,4	94.815.177,8	40,46%	26,62%	1,49%	16,51%	0,87%	9,90%
noviembre-07	354.837.980,0	93.668.706,7	40,04%	26,40%	1,49%	16,44%	0,84%	9,59%
diciembre-07	353.493.293,3	92.475.277,8	39,64%	26,16%	1,48%	16,37%	0,90%	10,27%
enero-08	352.150.345,0	91.072.415,0	39,23%	25,86%	1,48%	16,33%	1,14%	12,87%

Date	Real Outstanding		1,02%	Remaining at the end of the month	Average Single monthly mortality	CPR	Monthly Single monthly mortality	CPR
			Prepayment vector					
								3,95%
febrero-08	350.801.745,0	90.178.994,2	38,83%	25,71%	1,47%	16,24%	0,60%	6,97%
marzo-08	349.447.469,8	88.957.504,4	38,43%	25,46%	1,46%	16,18%	0,97%	11,06%
abril-08	348.087.495,2	87.358.089,4	38,04%	25,10%	1,46%	16,18%	1,41%	15,71%
mayo-08	346.721.797,5	85.556.925,8	37,65%	24,68%	1,46%	16,20%	1,68%	18,36%
junio-08	345.350.352,4	84.237.854,7	37,26%	24,39%	1,46%	16,17%	1,15%	12,97%
julio-08	343.982.411,4	83.150.819,9	36,88%	24,17%	1,45%	16,11%	0,90%	10,26%
agosto-08	342.608.713,7	82.088.148,7	36,51%	23,96%	1,45%	16,05%	0,88%	10,09%
septiembre-08	341.229.234,9	81.307.334,0	36,13%	23,83%	1,44%	15,96%	0,55%	6,41%
octubre-08	339.843.950,8	80.607.800,6	35,76%	23,72%	1,43%	15,86%	0,46%	5,34%
noviembre-08	338.452.837,1	79.913.268,5	35,40%	23,61%	1,42%	15,76%	0,45%	5,32%
diciembre-08	337.055.869,0	79.110.607,2	35,03%	23,47%	1,41%	15,68%	0,59%	6,90%
enero-09	335.667.288,9	78.397.347,6	34,68%	23,36%	1,40%	15,59%	0,49%	5,74%
febrero-09	334.272.865,3	77.963.628,1	34,32%	23,32%	1,39%	15,46%	0,14%	1,65%
marzo-09	332.872.573,4	77.088.351,3	33,97%	23,16%	1,38%	15,40%	0,71%	8,16%
abril-09	331.466.388,7	76.151.863,4	33,62%	22,97%	1,38%	15,34%	0,80%	9,14%
mayo-09	330.054.286,3	75.640.093,4	33,28%	22,92%	1,37%	15,23%	0,25%	2,92%
junio-09	328.636.241,2	74.782.635,8	32,94%	22,76%	1,36%	15,17%	0,71%	8,16%
julio-09	327.233.118,9	74.079.720,5	32,60%	22,64%	1,35%	15,09%	0,52%	6,01%
agosto-09	325.824.091,8	73.119.413,8	32,27%	22,44%	1,35%	15,04%	0,87%	9,95%
septiembre-09	324.409.135,0	72.373.766,9	31,94%	22,31%	1,34%	14,97%	0,59%	6,83%
octubre-09	322.988.223,6	71.540.102,4	31,61%	22,15%	1,34%	14,91%	0,72%	8,27%
noviembre-09	321.561.332,5	70.843.524,9	31,29%	22,03%	1,33%	14,84%	0,53%	6,23%
diciembre-09	320.128.436,6	70.075.071,7	30,97%	21,89%	1,32%	14,78%	0,64%	7,44%
enero-10	318.700.982,4	69.407.998,1	30,65%	21,78%	1,32%	14,70%	0,51%	5,93%
febrero-10	317.267.521,0	68.883.690,5	30,34%	21,71%	1,31%	14,61%	0,31%	3,62%
marzo-10	315.828.027,1	68.079.926,9	30,03%	21,56%	1,30%	14,56%	0,72%	8,27%
abril-10	314.382.475,4	67.331.944,8	29,72%	21,42%	1,30%	14,50%	0,64%	7,46%
mayo-10	312.930.840,2	66.681.412,3	29,42%	21,31%	1,29%	14,44%	0,51%	5,91%
junio-10	311.473.096,1	65.850.842,7	29,11%	21,14%	1,29%	14,39%	0,78%	9,01%
julio-10	310.020.928,4	65.170.200,7	28,82%	21,02%	1,28%	14,33%	0,57%	6,63%
agosto-10	308.562.649,5	64.720.129,2	28,52%	20,97%	1,27%	14,24%	0,22%	2,62%
septiembre-10	307.098.233,7	64.222.840,5	28,23%	20,91%	1,26%	14,16%	0,30%	3,49%
octubre-10	305.627.655,1	63.659.901,9	27,94%	20,83%	1,26%	14,09%	0,40%	4,69%
noviembre-10	304.150.887,9	63.183.559,8	27,66%	20,77%	1,25%	14,00%	0,27%	3,15%
diciembre-10	302.667.905,9	62.574.931,8	27,37%	20,67%	1,24%	13,94%	0,48%	5,59%
enero-11	301.201.153,4	61.684.530,3	27,09%	20,48%	1,24%	13,91%	0,94%	10,75%
febrero-11	299.728.228,4	61.178.183,47	26,82%	20,41%	1,23%	13,84%	0,33%	3,93%
marzo-11	298.249.104,8	60.526.819,9	26,54%	20,29%	1,23%	13,79%	0,57%	6,68%
abril-11	296.763.756,6	60.037.298,6	26,27%	20,23%	1,22%	13,71%	0,31%	3,68%
mayo-11	295.272.157,5	59.570.470,7	26,00%	20,17%	1,21%	13,64%	0,28%	3,27%
junio-11	293.774.281,3	59.035.458,4	25,73%	20,10%	1,21%	13,57%	0,39%	4,61%

Date	Real Outstanding	1,02%	Remaining at the end of the month	Average Single monthly mortality	CPR	Monthly Single monthly mortality	CPR	
		Prepayment vector						
							3,95%	
julio-11	292.290.634,9	58.463.062,2	25,47%	20,00%	1,20%	13,52%	0,47%	5,46%
agosto-11	290.800.744,9	57.974.898,2	25,21%	19,94%	1,20%	13,45%	0,33%	3,85%
septiembre-11	289.304.584,9	57.499.936,9	24,95%	19,88%	1,19%	13,38%	0,31%	3,61%
octubre-11	287.802.128,6	56.961.821,9	24,70%	19,79%	1,18%	13,32%	0,42%	4,91%
noviembre-11	286.293.349,4	56.377.271,8	24,45%	19,69%	1,18%	13,27%	0,50%	5,89%
diciembre-11	284.778.220,8	55.786.401,7	24,19%	19,59%	1,17%	13,22%	0,52%	6,08%
enero-12	283.280.151,5	55.100.114,3	23,95%	19,45%	1,17%	13,18%	0,71%	8,17%
febrero-12	281.775.777,9	54.677.183,7	23,70%	19,40%	1,16%	13,11%	0,24%	2,82%
marzo-12	280.265.073,3	54.284.122,3	23,46%	19,37%	1,16%	13,04%	0,18%	2,18%
abril-12	278.748.011,2	53.747.585,9	23,22%	19,28%	1,15%	12,99%	0,45%	5,26%
mayo-12	277.224.564,7	53.349.080,2	22,98%	19,24%	1,15%	12,92%	0,20%	2,33%
junio-12	275.694.707,1	52.790.130,2	22,75%	19,15%	1,14%	12,87%	0,50%	5,82%
julio-12	274.190.230,1	52.297.273,1	22,51%	19,07%	1,14%	12,81%	0,39%	4,58%
agosto-12	272.679.421,7	51.801.946,8	22,28%	19,00%	1,13%	12,76%	0,40%	4,68%
septiembre-12	271.162.255,4	51.328.311,8	22,06%	18,93%	1,13%	12,70%	0,36%	4,23%
octubre-12	269.638.704,2	50.833.065,7	21,83%	18,85%	1,12%	12,65%	0,41%	4,76%
noviembre-12	268.108.741,5	50.318.615,1	21,61%	18,77%	1,12%	12,61%	0,45%	5,24%
diciembre-12	266.572.340,2	49.798.821,6	21,39%	18,68%	1,11%	12,56%	0,46%	5,41%
enero-13	265.051.533,3	49.234.420,4	21,17%	18,58%	1,11%	12,52%	0,57%	6,59%
febrero-13	263.524.326,2	48.797.974,1	20,95%	18,52%	1,10%	12,47%	0,31%	3,68%
marzo-13	261.990.692,2	48.327.204,1	20,74%	18,45%	1,10%	12,42%	0,39%	4,52%
abril-13	260.450.604,2	47.903.838,1	20,52%	18,39%	1,09%	12,36%	0,29%	3,42%
mayo-13	258.904.034,9	47.487.232,9	20,31%	18,34%	1,09%	12,30%	0,28%	3,28%
junio-13	257.350.957,2	46.965.860,9	20,11%	18,25%	1,08%	12,26%	0,50%	5,85%
julio-13	255.807.272,4	46.570.982,4	19,90%	18,21%	1,08%	12,21%	0,24%	2,87%
agosto-13	254.257.091,4	46.100.287,5	19,70%	18,13%	1,07%	12,16%	0,41%	4,78%
septiembre-13	252.700.386,6	45.651.534,8	19,50%	18,07%	1,07%	12,12%	0,36%	4,27%
octubre-13	251.137.130,8	45.269.836,5	19,30%	18,03%	1,07%	12,06%	0,22%	2,59%
noviembre-13	249.567.296,2	44.858.155,5	19,10%	17,97%	1,06%	12,01%	0,29%	3,38%
diciembre-13	247.990.855,2	44.408.974,2	18,90%	17,91%	1,06%	11,96%	0,37%	4,37%
enero-14	246.475.622,5	43.974.762,1	18,71%	17,84%	1,05%	11,92%	0,37%	4,34%
febrero-14	244.954.013,2	43.542.838,8	18,52%	17,78%	1,05%	11,87%	0,37%	4,32%
marzo-14	243.426.000,5	43.171.929,6	18,33%	17,74%	1,04%	11,82%	0,23%	2,72%
abril-14	241.891.557,4	42.752.252,7	18,14%	17,67%	1,04%	11,78%	0,34%	4,05%
mayo-14	240.350.656,8	42.364.514,9	17,96%	17,63%	1,03%	11,73%	0,27%	3,21%
junio-14	238.803.271,6	41.902.637,4	17,77%	17,55%	1,03%	11,69%	0,45%	5,26%
julio-14	237.310.144,8	41.507.441,1	17,59%	17,49%	1,03%	11,64%	0,32%	3,77%
agosto-14	235.810.734,4	41.056.771,4	17,41%	17,41%	1,02%	11,61%	0,46%	5,35%

UCI 6

DEAL 457.000.000
 MEZZ. DECLINN 8,80%
 MEZZ. STOPS DECLINN 1,00%
 VIDA RESIDUAL DESDE 09/08/2014

FECHA	PRINCIPAL AVAILABLE	SENIOR NOTES	MEZZANIE NOTES	SERIE A PRINCIPAL	0,25		0,25	
					VIDA MEDIA	SERIE B PRINCIPAL	VIDA MEDIA	
08/07/2000		436.400.000,00	20.600.000,00					
08/08/2000	1	0	436.400.000,00	0	0	0	0	0
08/09/2000	1	0	436.400.000,00	0	0	0	0	0
08/10/2000	1	0	436.400.000,00	0	0	0	0	0
08/11/2000	1	27.495.861	436.400.000,00	27.495.861	-138.084.212.579	0	0	0
08/12/2000	1	0	408.904.139,27	0	0	0	0	0
08/01/2001	1	0	408.904.139,27	0	0	0	0	0
08/02/2001	1	15.764.810	408.904.139,27	15.764.810	-77.720.511.349	0	0	0
09/03/2001	1	0	393.139.329,67	0	0	0	0	0
09/04/2001	1	0	393.139.329,67	0	0	0	0	0
09/05/2001	1	15.236.770	393.139.329,67	15.236.770	-73.745.966.009	0	0	0
09/06/2001	1	0	377.902.559,83	0	0	0	0	0
09/07/2001	1	0	377.902.559,83	0	0	0	0	0
09/08/2001	1	14.725.659	377.902.559,83	14.725.659	-69.917.430.427	0	0	0
09/09/2001	1	0	363.176.900,52	0	0	0	0	0
09/10/2001	1	0	363.176.900,52	0	0	0	0	0
09/11/2001	1	14.230.948	363.176.900,52	14.230.948	-66.259.292.490	0	0	0
09/12/2001	1	0	348.945.952,82	0	0	0	0	0
09/01/2002	1	0	348.945.952,82	0	0	0	0	0
09/02/2002	1	13.752.121	348.945.952,82	13.752.121	-62.764.680.486	0	0	0
09/03/2002	1	0	335.193.831,76	0	0	0	0	0
09/04/2002	1	0	335.193.831,76	0	0	0	0	0
09/05/2002	1	13.288.681	335.193.831,76	13.288.681	-59.466.848.968	0	0	0
09/06/2002	1	0	321.905.150,43	0	0	0	0	0
09/07/2002	1	0	321.905.150,43	0	0	0	0	0
09/08/2002	1	12.838.114	321.905.150,43	12.838.114	-56.269.455.332	0	0	0
09/09/2002	1	0	309.067.036,05	0	0	0	0	0
09/10/2002	1	0	309.067.036,05	0	0	0	0	0
09/11/2002	1	12.403.123	309.067.036,05	12.403.123	-53.221.800.279	0	0	0
09/12/2002	1	0	296.663.913,17	0	0	0	0	0
09/01/2003	1	0	296.663.913,17	0	0	0	0	0
09/02/2003	1	11.981.734	296.663.913,17	11.981.734	-50.311.300.833	0	0	0
09/03/2003	1	0	284.682.179,22	0	0	0	0	0
09/04/2003	1	0	284.682.179,22	0	0	0	0	0
09/05/2003	1	11.574.678	284.682.179,22	11.574.678	-47.571.926.034	0	0	0
09/06/2003	1	0	273.107.501,36	0	0	0	0	0
09/07/2003	1	0	273.107.501,36	0	0	0	0	0
09/08/2003	1	11.177.750	273.107.501,36	11.177.750	-44.912.201.243	0	0	0
09/09/2003	1	0	261.929.750,92	0	0	0	0	0
09/10/2003	1	0	261.929.750,92	0	0	0	0	0
09/11/2003	1	10.795.599	261.929.750,92	10.795.599	-42.383.519.770	0	0	0
09/12/2003	1	0	251.134.152,41	0	0	0	0	0
09/01/2004	1	0	251.134.152,41	0	0	0	0	0
09/02/2004	1	10.426.823	251.134.152,41	10.426.823	-39.976.438.793	0	0	0
08/03/2004	1	0	240.707.329,56	0	0	0	0	0
08/04/2004	1	0	240.707.329,56	0	0	0	0	0
08/05/2004	1	10.070.404	240.707.329,56	9.791.037	-36.667.434.740	279.366	-1.046.226.727	0
08/06/2004	1	0	230.916.292,25	0	0	0	0	0
08/07/2004	1	0	230.916.292,25	0	0	0	0	0
08/08/2004	1	9.721.253	230.916.292,25	8.934.975	-32.639.464.243	786.278	-2.872.272.853	0
08/09/2004	1	0	221.981.317,09	0	0	0	0	0
08/10/2004	1	0	221.981.317,09	0	0	0	0	0
08/11/2004	1	9.385.883	221.981.317,09	8.626.731	-30.719.788.538	759.152	-2.703.341.391	0

FECHA		PRINCIPAL AVAILABLE	SENIOR NOTES	MEZZANIE NOTES	SERIE A PRINCIPAL	VIDA MEDIA	SERIE B PRINCIPAL	VIDA MEDIA
08/12/2004	1	0	213.354.586,25	18.775.203,59	0	0	0	0
08/01/2005	1	0	213.354.586,25	18.775.203,59	0	0	0	0
08/02/2005	1	9.061.404	213.354.586,25	18.775.203,59	8.328.496	-28.891.552.764	732.908	-2.542.456.643
09/03/2005	1	0	205.026.090,21	18.042.295,94	0	0	0	0
09/04/2005	1	0	205.026.090,21	18.042.295,94	0	0	0	0
09/05/2005	1	8.748.671	205.026.090,21	18.042.295,94	8.041.058	-27.170.735.751	707.613	-2.391.024.746
09/06/2005	1	0	196.985.031,98	17.334.682,81	0	0	0	0
09/07/2005	1	0	196.985.031,98	17.334.682,81	0	0	0	0
09/08/2005	1	8.442.706	196.985.031,98	17.334.682,81	7.759.840	-25.506.592.993	682.866	-2.244.580.183
09/09/2005	1	0	189.225.192,31	16.651.816,92	0	0	0	0
09/10/2005	1	0	189.225.192,31	16.651.816,92	0	0	0	0
09/11/2005	1	8.149.083	189.225.192,31	16.651.816,92	7.489.966	-23.930.441.704	659.117	-2.105.878.870
09/12/2005	1	0	181.735.226,21	15.992.699,91	0	0	0	0
09/01/2006	1	0	181.735.226,21	15.992.699,91	0	0	0	0
09/02/2006	1	7.861.529	181.735.226,21	15.992.699,91	7.225.670	-22.421.253.752	635.859	-1.973.070.330
09/03/2006	1	0	174.509.556,29	15.356.840,95	0	0	0	0
09/04/2006	1	0	174.509.556,29	15.356.840,95	0	0	0	0
09/05/2006	1	7.586.370	174.509.556,29	15.356.840,95	6.972.767	-21.015.919.357	613.603	-1.849.400.903
09/06/2006	1	0	167.536.789,41	14.743.237,47	0	0	0	0
09/07/2006	1	0	167.536.789,41	14.743.237,47	0	0	0	0
09/08/2006	1	7.316.380	167.536.789,41	14.743.237,47	6.724.614	-19.649.322.985	591.766	-1.729.140.423
09/09/2006	1	0	160.812.175,11	14.151.471,41	0	0	0	0
09/10/2006	1	0	160.812.175,11	14.151.471,41	0	0	0	0
09/11/2006	1	7.058.710	160.812.175,11	14.151.471,41	6.487.785	-18.360.431.889	570.925	-1.615.718.006
09/12/2006	1	0	154.324.389,99	13.580.546,32	0	0	0	0
09/01/2007	1	0	154.324.389,99	13.580.546,32	0	0	0	0
09/02/2007	1	6.808.244	154.324.389,99	13.580.546,32	6.257.577	-17.133.245.289	550.667	-1.507.725.585
09/03/2007	1	0	148.066.813,19	13.029.879,56	0	0	0	0
09/04/2007	1	0	148.066.813,19	13.029.879,56	0	0	0	0
09/05/2007	1	6.568.345	148.066.813,19	13.029.879,56	6.037.082	-15.992.229.944	531.263	-1.407.316.235
09/06/2007	1	0	142.029.731,29	12.498.616,35	0	0	0	0
09/07/2007	1	0	142.029.731,29	12.498.616,35	0	0	0	0
09/08/2007	1	6.329.898	142.029.731,29	12.498.616,35	5.817.921	-14.876.423.743	511.977	-1.309.125.289
09/09/2007	1	0	136.211.810,39	11.986.639,31	0	0	0	0
09/10/2007	1	0	136.211.810,39	11.986.639,31	0	0	0	0
09/11/2007	1	6.103.819	136.211.810,39	11.986.639,31	5.610.128	-13.828.965.361	493.691	-1.216.948.952
09/12/2007	1	0	130.601.682,46	11.492.948,06	0	0	0	0
09/01/2008	1	0	130.601.682,46	11.492.948,06	0	0	0	0
09/02/2008	1	5.883.675	130.601.682,46	11.492.948,06	5.407.789	-12.832.683.600	475.885	-1.129.276.157
08/03/2008	1	0	125.193.893,33	11.017.062,61	0	0	0	0
08/04/2008	1	0	125.193.893,33	11.017.062,61	0	0	0	0
08/05/2008	1	5.673.793	125.193.893,33	11.017.062,61	5.214.884	-11.910.794.315	458.910	-1.048.149.900
08/06/2008	1	0	119.979.009,66	10.558.152,85	0	0	0	0
08/07/2008	1	0	119.979.009,66	10.558.152,85	0	0	0	0
08/08/2008	1	5.466.873	119.979.009,66	10.558.152,85	5.024.700	-11.014.141.933	442.174	-969.244.490
08/09/2008	1	0	114.954.309,87	10.115.979,27	0	0	0	0
08/10/2008	1	0	114.954.309,87	10.115.979,27	0	0	0	0
08/11/2008	1	5.270.340	114.954.309,87	10.115.979,27	4.844.062	-10.172.530.391	426.277	-895.182.674
08/12/2008	1	0	110.110.247,78	9.689.701,80	0	0	0	0
08/01/2009	1	0	110.110.247,78	9.689.701,80	0	0	0	0
08/02/2009	1	5.073.824	110.110.247,78	9.689.701,80	4.663.441	-9.364.189.900	410.383	-824.048.711
09/03/2009	1	0	105.446.806,59	9.279.318,98	0	0	0	0
09/04/2009	1	0	105.446.806,59	9.279.318,98	0	0	0	0
09/05/2009	1	4.888.963	105.446.806,59	9.279.318,98	4.493.532	-8.618.593.879	395.431	-758.436.261
09/06/2009	1	0	100.953.274,85	8.883.888,19	0	0	0	0
09/07/2009	1	0	100.953.274,85	8.883.888,19	0	0	0	0
09/08/2009	1	4.701.550	100.953.274,85	8.883.888,19	4.321.278	-7.890.653.394	380.272	-694.377.499
09/09/2009	1	0	96.631.996,98	8.503.615,73	0	0	0	0
09/10/2009	1	0	96.631.996,98	8.503.615,73	0	0	0	0

FECHA		PRINCIPAL AVAILABLE	SENIOR NOTES	MEZZANIE NOTES	SERIE A PRINCIPAL	VIDA MEDIA	SERIE B PRINCIPAL	VIDA MEDIA
09/11/2009	1	4.527.453	96.631.996,98	8.503.615,73	4.161.262	-7.215.628.974	366.191	-634.975.350
09/12/2009	1	0	92.470.734,60	8.137.424,64	0	0	0	0
09/01/2010	1	0	92.470.734,60	8.137.424,64	0	0	0	0
09/02/2010	1	4.358.827	92.470.734,60	8.137.424,64	4.006.275	-6.578.303.199	352.552	-578.890.681
09/03/2010	1	0	88.464.459,81	7.784.872,46	0	0	0	0
09/04/2010	1	0	88.464.459,81	7.784.872,46	0	0	0	0
09/05/2010	1	4.199.457	88.464.459,81	7.784.872,46	3.859.795	-5.994.262.138	339.662	-527.495.068
09/06/2010	1	0	84.604.664,49	7.445.210,47	0	0	0	0
09/07/2010	1	0	84.604.664,49	7.445.210,47	0	0	0	0
09/08/2010	1	4.042.125	84.604.664,49	7.445.210,47	3.715.188	-5.427.890.147	326.937	-477.654.333
09/09/2010	1	0	80.889.476,16	7.118.273,90	0	0	0	0
09/10/2010	1	0	80.889.476,16	7.118.273,90	0	0	0	0
09/11/2010	1	3.893.539	80.889.476,16	7.118.273,90	3.578.620	-4.899.130.725	314.919	-431.123.504
09/12/2010	1	0	77.310.856,20	6.803.355,35	0	0	0	0
09/01/2011	1	0	77.310.856,20	6.803.355,35	0	0	0	0
09/02/2011	1	3.741.122	77.310.856,20	6.803.355,35	3.438.531	-4.391.004.398	302.591	-386.408.387
09/03/2011	1	0	73.872.324,95	6.500.764,60	0	0	0	0
09/04/2011	1	0	73.872.324,95	6.500.764,60	0	0	0	0
09/05/2011	1	3.600.138	73.872.324,95	6.500.764,60	3.308.950	-3.931.032.536	291.188	-345.930.863
09/06/2011	1	0	70.563.375,01	6.209.577,00	0	0	0	0
09/07/2011	1	0	70.563.375,01	6.209.577,00	0	0	0	0
09/08/2011	1	3.459.447	70.563.375,01	6.209.577,00	3.179.639	-3.484.883.989	279.808	-306.669.791
09/09/2011	1	0	67.383.736,33	5.929.768,80	0	0	0	0
09/10/2011	1	0	67.383.736,33	5.929.768,80	0	0	0	0
09/11/2011	1	3.328.910	67.383.736,33	5.929.768,80	3.059.660	-3.071.898.516	269.250	-270.327.069
09/12/2011	1	0	64.324.076,45	5.660.518,73	0	0	0	0
09/01/2012	1	0	64.324.076,45	5.660.518,73	0	0	0	0
09/02/2012	1	3.196.727	64.324.076,45	5.660.518,73	2.938.169	-2.679.609.712	258.559	-235.805.655
08/03/2012	1	0	61.385.907,91	5.401.959,90	0	0	0	0
08/04/2012	1	0	61.385.907,91	5.401.959,90	0	0	0	0
08/05/2012	1	3.074.823	61.385.907,91	5.401.959,90	2.826.124	-2.325.900.369	248.699	-204.679.233
08/06/2012	1	0	58.559.783,52	5.153.260,95	0	0	0	0
08/07/2012	1	0	58.559.783,52	5.153.260,95	0	0	0	0
08/08/2012	1	2.948.291	58.559.783,52	5.153.260,95	2.709.827	-1.980.883.221	238.465	-174.317.723
08/09/2012	1	0	55.849.956,96	4.914.796,21	0	0	0	0
08/10/2012	1	0	55.849.956,96	4.914.796,21	0	0	0	0
08/11/2012	1	2.833.480	55.849.956,96	4.914.796,21	2.488.684	-1.590.268.877	344.796	-220.324.780
08/12/2012	1	0	53.361.273,27	4.570.000,00	0	0	0	0
08/01/2013	1	0	53.361.273,27	4.570.000,00	0	0	0	0
08/02/2013	1	2.720.283	53.361.273,27	4.570.000,00	2.720.283	-1.487.994.757	0	0
09/03/2013	1	0	50.640.990,35	4.570.000,00	0	0	0	0
09/04/2013	1	0	50.640.990,35	4.570.000,00	0	0	0	0
09/05/2013	1	2.615.759	50.640.990,35	4.570.000,00	2.615.759	-1.195.401.829	0	0
09/06/2013	1	0	48.025.231,42	4.570.000,00	0	0	0	0
09/07/2013	1	0	48.025.231,42	4.570.000,00	0	0	0	0
09/08/2013	1	2.513.037	48.025.231,42	4.570.000,00	2.513.037	-917.258.421	0	0
09/09/2013	1	0	45.512.194,65	4.570.000,00	0	0	0	0
09/10/2013	1	0	45.512.194,65	4.570.000,00	0	0	0	0
09/11/2013	1	2.417.076	45.512.194,65	4.570.000,00	2.417.076	-659.861.795	0	0
09/12/2013	1	0	43.095.118,48	4.570.000,00	0	0	0	0
09/01/2014	1	0	43.095.118,48	4.570.000,00	0	0	0	0
09/02/2014	1	2.302.273	43.095.118,48	4.570.000,00	2.302.273	-416.711.434	0	0
09/03/2014	1	0	40.792.845,37	4.570.000,00	0	0	0	0
09/04/2014	1	0	40.792.845,37	4.570.000,00	0	0	0	0
09/05/2014	1	2.204.601	40.792.845,37	4.570.000,00	2.204.601	-202.823.315	0	0
09/06/2014	1	0	38.588.244,12	4.570.000,00	0	0	0	0
09/07/2014	1	0	38.588.244,12	4.570.000,00	0	0	0	0
09/08/2014	1	2.101.477	38.588.244,12	4.570.000,00	2.101.477	0	0	0
09/09/2014	1	0	36.486.767,20	4.570.000,00	0	0	0	0
09/10/2014	1	0	36.486.767,20	4.570.000,00	0	0	0	0
09/11/2014	1	41.056.771	36.486.767,20	4.570.000,00	36.486.767	3.356.782.582	4.570.000	420.440.000