



: 'H'5 "I 7 =%/%

O ct k'Lqg'J gt gpeku'

CP CNKVC

UCPVCPF GT'FG'VKWVK CEKQP.'UI (HW.'UC0

I TCP'XK'FG'J QTVNG\ C'5

4: 255"O CFTK

o ctlj gt gpekuB i t wr qucpvcpf gt @eqo

Vgn<; 34: ; 5522



89BCA-B57-CB'89@: CB8C.

: 'H'5 "I 7 =%/%

B: CFA57-εB
7CFF9GDCB8-9BH9'5@

HF-A9GHF9#G9A9GHF9. %) # - #B\$% ! %) # / #B\$% 5 wC. 8\$%

DYfgcbUgjei Y'Ugi a Yb`UfYgdcbgUM]XUX'XY'YghU]bZ:fa UM]CB miVUW[cg ei YcW dUb.	:]fa U
ΘΠϠΘΩΑΪÜVÖÖαζοκσεζηζθωòóυúüöπòüçš	

≡'85 HCG'; 9B9F5 @G'GC6F9'9@: CB8C

: YW UXY7cbg]hi V]CB`XY': cbXc	Fí Á [çã (à^Áçèè	5 [YbV]UXY'dU[c`XY6 cbcg	ÓÇΠÓUÁÚÇΠVÇΠÓÓÚ	
: YW UXY8YgYa Vc`gc'6 Hñ	GGÁ [çã (à^Áçèè	BV[cV]UM]CB`A YfVUXc	ÇÈÈÈ	
: YW U:]bU`5a cf]h]nU]CB	Fí Á ^] çã (à^Áçèè F	5 [YbV]Ug`XY'VU]Z]VUM]CB	ÚVÇΠÓÇÈÚÓÁÚU UÚÚ	
GcV]YXUX'; YghcfU	ÚÇΠVÇΠÓÓÚÁÓÁΩΩΩαωωπβυθδεζηθέε	7 U]Z]VUM]CB	-b]V]U	`'5 W] U
Cf]]]bUXcf'8 YfYW cg7f]X]]c	WπωπÁÓÁÓÚÓÓαυúÁπTUÓÇΩεωú	6 'H'5 fG'G9 F-9'5	ÇÈÈÈ	ÁÓÓÈ
		6 'H'5 fG'G9 F-9'6	ÇÈ	ÁÓÓÈ
		6 'H'5 fG'G9 F-9'7	ÓÓÓ	ÁÓÓÈ

II. VALORES EMITIDOS POR EL FONDO: BONOS DE TITULIZACION

SERIES PRELACIÓN CÓDIGO ISIN	Nº BONOS	NOMINAL EN CIRCULACIÓN			
			Inicial	Actual	%Act/In
B.T.A'S SERIE A ES033834005	8.211	Nominal Unitario	100.000,00	19.532,34	
		Nominal Total	821.100.000,00	160.380.043,74	19,53 %
B.T.A'S SERIE B ES0338340013	60	Nominal Unitario	100.000,00	100.000,00	
		Nominal Total	6.000.000,00	6.000.000,00	100,00 %
B.T.A'S SERIE C ES0338340021	229	Nominal Unitario	100.000,00	100.000,00	
		Nominal Total	22.900.000,00	22.900.000,00	100,00 %

AMORTIZACION E INTERESES BONOS					
Actual			Próximo		
Fecha Amortización Periodo Actual 15 diciembre 2016			Fecha Próximo Cupón 15 marzo 2017		
	Amortización de los Bonos	Intereses Brutos Bonos	Tipo de Interés	Importe Bruto Próximo Cupón	Importe Neto Próximo Cupón
B.T.A'S SERIE A	484,57 €	0,00 €	0,0000 %	0,00 €	0,00 €
B.T.A'S SERIE B	0,00 €	7,08 €	0,0140 %	3,50 €	2,84 €
B.T.A'S SERIE C	0,00 €	113,24 €	0,4340 %	108,50 €	87,89 €
Amortización devengada no pagada	0,00 €				
Amortización Calendario	NO				



III. ACTIVOS ADQUIRIDOS POR EL FONDO: DERECHOS DE CRÉDITO

DERECHOS DE CRÉDITO	A LA EMISIÓN	SITUACIÓN ACTUAL
Número de Derechos de Crédito	11.356	3.719
Saldo Pendiente de Amortizar Derechos	850.000.156,93	FJÍ ÈJGÈFFÈÍ
Importes Unitarios Derechos Vivos	74.850,30	5Gì ì ÈÌ
Tipos de Interés	4,23 %	1,76 %

TASAS DE AMORTIZACIÓN ANTICIPADA	SITUACIÓN ACTUAL
Tasa mensual actual anualizada:	í ÈF %
Tasa últimos 12 meses anualizada:	HÈ Í Á%
Tasa anualizada desde Constitución del Fondo	ì Èì %

MOROSIDAD ACTUAL	Hasta 1 mes	De 1 a 6 meses	Mayor de 6 meses
Deuda Vencida(Principal+Intereses)	3.224,00	41.121,00	1.170.801,35
Deuda Pendiente de vencimiento	0,00	0,00	1JÍ .JÍ I .JII ÈJ
Deuda Total	3.224,00	41.121,00	1JÍ .FHÍ ÈI Í ÈI

F.T.A. UCI 11**INFORME TRIMESTRAL BONOS DE TITULIZACIÓN**

15/12/2016

BONOS TITULIZACIÓN DE ACTIVOS. PRINCIPAL	
Saldo anterior	193.258.848,01 €
Amortizaciones	3.978.804,27 €
Saldo actual	189.280.043,74 €
% sobre saldo inicial	22,27%
Amortización devengada no pagada	0,00 €

BONOS DE TITULIZACIÓN DE ACTIVOS. INTERESES	
Intereses pagados Serie A	0,00 €
Intereses pagados Serie B	424,80 €
Intereses pagados Serie C	25.931,96 €
Intereses devengados no pagados	0

DATOS	
Fecha de determinación	07/12/2016
Fecha de Pago de Cupón Actual	15/12/2016
Fecha de Pago de Cupón Anterior	15/09/2016
Número de días	91
Tipo de referencia (%)	-0,316%
Próxima Fecha de Pago	15/03/2017

VIDA RESIDUAL (AÑOS)		
	INICIAL	15-dic-16
B.T.A'S SERIE A	4,75	3,64
B.T.A'S SERIE B	7,93	5,75
B.T.A'S SERIE C	7,91	5,75

F.T.A. UCI 11

INFORME TRIMESTRAL DERECHOS DE CREDITO

15/12/2016

DERECHOS DE CRÉDITO. PRINCIPAL	
Saldo anterior	200.334.388,53 €
Amortizaciones	3.641.477,48 €
Saldo actual	196.692.911,05 €
Número de derechos de crédito	3.719
LTV	47,43%

DERECHOS DE CRÉDITO. INTERESES	
Intereses cobrados en el trimestre	813.005,80 €
Intereses devengados en el trimestre	814.331,48 €

DERECHOS DE CRÉDITO CON RETRASOS EN EL PAGO					
	HASTA 30 DIAS	30 A 60 DIAS	60 A 90 DIAS	90 A 180 DIAS	MÁS DE 180 DIAS
Principal	2.254,94 €	12.674,97 €	12.756,63 €	4.981,60 €	695.297,92 €
Intereses	969,06 €	5.086,12 €	3.691,75 €	1.929,93 €	475.503,43 €
Saldo de los derechos de crédito	701.961,15 €	1.932.099,17 €	1.115.119,40 €	305.162,17 €	4.102.433,53 €
Número de derechos de crédito	10	28	15	7	117
% sobre saldo de los derechos de crédito	0,36%	0,98%	0,57%	0,16%	2,09%

PRÉSTAMOS EN WRITE OFF	
Write Off acumulado Fecha Pago anterior	7.075.518,43 €
Write Off trimestre	337.385,33 €
Write Off acumulados actuales	7.412.903,76 €

F.T.A. UCI 11

INFORME TRIMESTRAL DERECHOS DE CREDITO

15/12/2016

ADJUDICADOS	
Saldo anterior	1.631.538,35 €
Diferencia	50.581,71 €
Saldo actual	1.682.120,06 €
Número de adjudicados	43

PERDIDAS DE LA CARTERA	
Saldo anterior	2.043.578,25 €
Diferencia	21.359,23 €
Saldo actual	2.064.937,48 €

F.T.A. UCI 11

ESTADO DE ORIGEN Y APLICACIÓN DE FONDOS Y CUENTA DE TESORERÍA

15/12/2016

ORIGEN	4.360.134,65 €
PRINCIPAL COBRADO	
Amortización derechos de crédito	3.507.841,24 €
INTERESES COBRADOS	
Intereses de derechos de crédito	813.005,80 €
Intereses de reinversión	-11.162,08 €
INGRESOS/GASTOS DE ADJUDICADOS	51.749,69 €
INGRESOS IMPORTES ASEGURADOS	0,00 €
OTROS	-1.300,00 €

APLICACIÓN	4.360.134,65 €
GASTOS ORDINARIOS	11.603,90 €
COMISIÓN S.G.F.T	14.137,50 €
PAGO SWAP	0,00 €
COBRO SWAP	0,00 €
INTERESES B.T.A'S SERIE A	0,00 €
INTERESES B.T.A'S SERIE B	424,80 €
INTERESES B.T.A'S SERIE C	25.931,96 €
FONDOS DISPONIBLES AMORTIZACIÓN A	3.978.804,27 €
INTERESES PRÉSTAMO SUBORDINADO SANTANDER	4.802,44 €
INTERESES PRÉSTAMO SUBORDINADO UCB	4.802,44 €
COMISIÓN ADMINISTRACIÓN UCI	6.000,00 €
COMISIÓN VARIABLE	313.627,34 €

ESTADO CUENTA DE TESORERÍA	12.750.000,00 €
FONDO DE RESERVA	
Saldo anterior	12.750.000,00 €
Utilizado en el periodo	0,00 €
Saldo actual	12.750.000,00 €

F.T.A. UCI 11**MEJORA CREDITICIA Y PRÉSTAMO SUBORDINADO**

15/12/2016

MEJORA DE CRÉDITO				
CONCEPTOS	INICIAL		15-dic-16	
EMISIÓN SUBORDINADA	28.900.000,00 €	3,40 %	28.900.000,00 €	15,27%
FONDO DE RESERVA	12.750.000,00 €	1,50%	12.750.000,00 €	6,74%

PRÉSTAMOS SUBORDINADOS				
CONCEPTOS	INICIAL		15-dic-16	
PRÉSTAMO SUBORDINADO SCH				
Saldo vivo	6.812.500,00 €		6.375.386,18 €	
Tipo de interés	2,790 %		0,284%	
PRÉSTAMO SUBORDINADO UCB				
Saldo vivo	6.812.500,00 €		6.375.386,18 €	
Tipo de interés	2,790 %		0,284%	

F.T.A. UCI 11

DEFINICIONES

FECHA DE DETERMINACIÓN Será la fecha en que la Sociedad Gestora, en nombre del Fondo, realizará los cálculos necesarios para distribuir los fondos disponibles existentes a dicha fecha, de acuerdo con el orden de prelación de pagos descrito en el Folleto Informativo.
Todos los datos de los Activos Titulizados (Saldo Vivo DC's, tablas de morosidad, propiedades transitorias, datos estadísticos, etc.) están referidos a dicha fecha.

WRITE OFF Préstamos con cuotas pendientes con antigüedad igual o superior a 12 ó 18 meses (según Folleto Informativo).

PÉRDIDAS DE LA CARTERA Aquellos préstamos cuya deuda el Cedente considera que no va a recuperar (neto de recuperaciones).

ADJUDICADOS Bienes en el activo del Fondo como consecuencia de un proceso judicial o extrajudicial.

**FONDO DE TITULIZACION DE ACTIVOS
UCI 11**

INFORME HISTÓRICO DE MOROSIDAD

MOROSIDAD HISTÓRICA					
	Diciembre 2015	Marzo 2016	Junio 2016	Septiembre 2016	Diciembre 2016
HASTA 30 DIAS	1,612%	1,439%	2,094%	2,202%	0,357%
DE 30 A 60 DIAS	0,572%	0,892%	0,542%	0,527%	0,982%
DE 60 A 90 DIAS	0,576%	0,228%	0,483%	0,279%	0,567%
DE 90 A 180 DIAS	0,113%	0,484%	0,454%	0,331%	0,155%
MÁS DE 180 DIAS	2,979%	2,534%	2,454%	2,248%	2,086%

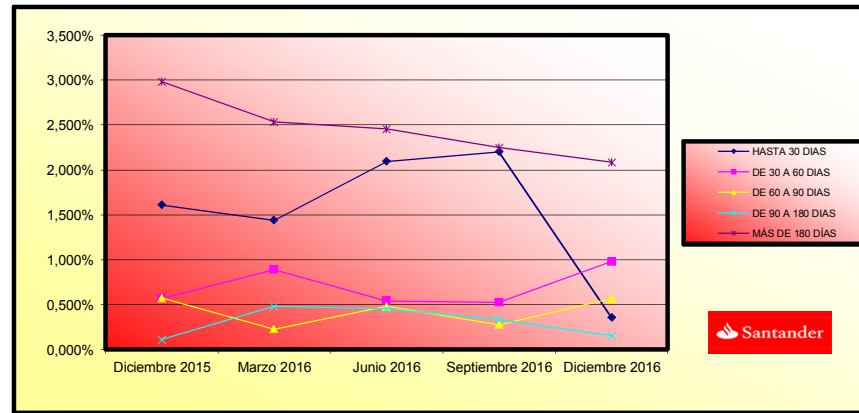

**FONDO DE TITULIZACIÓN DE ACTIVOS
UCI 11**

INFORME RELATIVO A LOS TRIGGERS DEL FONDO

15/12/2016

AMORTIZACIÓN BONOS SERIE B y C	
SI 1) ES MAYOR QUE 2) NO SE AMORTIZAN LAS SERIES B y C	
1) DERECHOS EN MOROSIDAD > 90 DÍAS	11.820.499,46 €
2) 2% SALDO DERECHOS DE CRÉDITO ACTUAL	3.933.858,22 €

MOROSIDAD > 90 DÍAS (% SALDO DERECHOS DE CRÉDITO)
6,01%

NO SE AMORTIZAN LAS SERIES B y C

TRIGGERS FONDOS DE RESERVA	
SI 1) ES MAYOR QUE 2) NO SE AMORTIZA EL FONDO DE RESERVA	
1) DERECHOS EN MOROSIDAD > 90 DÍAS	11.820.499,46 €
2) 1,25% SALDO DERECHOS DE CRÉDITO ACTUAL	2.458.661,39 €

NO SE AMORTIZA EL FONDO DE RESERVA

POSTERGAMIENTO DE INTERESES DE LAS SERIES B Y C	
SI 1) ES MAYOR QUE 2)+3) LOS INTS DE LA SERIE B SE POSTERGAN AL 7 ° LUGAR	
1) SALDO DE LA SERIE A	164.358.848,01 €
2) SALDO VIVO DERECHOS DE CRÉDITO (MOROSIDAD < 18 MESES)	187.343.961,59 €
3) REMANENTE F.DISPONIBLES DESPUÉS PAGO PUNTOS 1° - 4°	17.083.968,45 €
SI 1) ES MAYOR QUE 2)+3) LOS INTS DE LA SERIE C SE POSTERGAN AL 8 ° LUGAR	
1) SALDOS DE LAS SERIES A Y B	170.358.848,01 €
2) SALDO VIVO DERECHOS DE CRÉDITO (MOROSIDAD < 18 MESES)	187.343.961,59 €
3) REMANENTE F.DISPONIBLES DESPUÉS PAGO PUNTOS 1° - 5°	17.058.036,49 €

NO SE POSTERGAN LOS INTERESES DE LA SERIE B

NO SE POSTERGAN LOS INTERESES DE LA SERIE C

CONTRATO	CONTRAPARTE	AGENCIA RATING	RATING MÍNIMO EXIGIDO	RATING ACTUAL
CUENTA TESORERÍA	BANCO SANTANDER	S&P	A-1 c/p	A-2 c/p

LA CONTRAPARTE NO TIENE EL RATING MÍNIMO EXIGIDO. SE HA TRASLADADO LA CUENTA DE TESORERÍA A UNA CONTRAPARTE CON EL RATING MÍNIMO EXIGIDO.

**FONDO DE TITULIZACIÓN DE ACTIVOS
UCI 11**

LTV					
INTERVALO - INTERVAL	SALDO - OUTSTANDING	% SALDOS VIVOS - % OUTSTANDING	Nº PRÉSTAMOS- NUMBER LOANS	% Nº PRÉSTAMOS- % NUMBER LOANS	
0,00 - 9,99	1.176.339,92	0,6246%	105	3,6739%	
10,00 - 19,99	4.072.138,15	2,1622%	137	4,7936%	
20,00 - 29,99	10.230.270,12	5,4320%	196	6,8579%	
30,00 - 39,99	23.805.865,68	12,6404%	355	12,4213%	
40,00 - 49,99	31.359.159,82	16,6510%	428	14,9755%	
50,00 - 59,99	74.002.165,89	39,2934%	1.104	38,6284%	
60,00 - 69,99	30.066.218,52	15,9645%	394	13,7859%	
70,00 - 79,99	11.316.572,89	6,0088%	118	4,1288%	
80,00 - 89,99	2.032.937,86	1,0794%	19	0,6648%	
90,00 - 93,41	270.518,86	0,1436%	2	0,0700%	

UCI 11

Fecha	Saldo antes de Pago	Saldo Real	Vector de Prepago	Permanencia final de mes	Mortalidad Mensual	CPR	Mortalidad Mensual	CPR
Date	Outstanding before prepayment	Real outstanding	Prepayment vector	Remaining at the end of the month	Average single monthly mortality	CPR	Monthly single mortality	CPR
			0,76%					3,87%
	850.000.000,00		100,00%	100,00%				
8-dic-04	848.447.342,89	833.517.603,20	99,24%	98,24%	1,76%	19,19%	1,76%	19,19%
8-ene-05	846.889.973,92	816.392.876,79	98,48%	96,40%	1,82%	19,75%	1,87%	20,31%
8-feb-05	845.328.036,68	802.341.378,75	97,73%	94,91%	1,72%	18,84%	1,54%	16,99%
8-mar-05	843.761.517,75	786.900.260,82	96,98%	93,26%	1,73%	18,89%	1,74%	19,02%
8-abr-05	842.190.403,70	768.001.629,57	96,24%	91,19%	1,83%	19,85%	2,22%	23,61%
8-may-05	840.614.681,05	751.784.924,91	95,51%	89,43%	1,84%	20,02%	1,93%	20,83%
8-jun-05	839.034.336,28	732.993.980,46	94,78%	87,36%	1,91%	20,68%	2,32%	24,51%
8-jul-05	837.449.355,83	713.527.819,67	94,06%	85,20%	1,98%	21,35%	2,47%	25,94%
8-ago-05	835.859.726,10	695.561.749,15	93,34%	83,22%	2,02%	21,73%	2,33%	24,66%
8-sep-05	834.265.433,46	682.206.195,00	92,63%	81,77%	1,99%	21,45%	1,73%	18,92%
8-oct-05	832.666.464,23	670.301.480,81	91,92%	80,50%	1,95%	21,07%	1,56%	17,16%
8-nov-05	831.062.804,69	654.364.086,82	91,22%	78,74%	1,97%	21,26%	2,19%	23,33%
8-dic-05	829.454.441,08	633.873.172,63	90,52%	76,42%	2,05%	21,98%	2,94%	30,13%
8-ene-06	827.841.359,61	619.627.389,01	89,83%	74,85%	2,05%	21,99%	2,06%	22,07%
8-feb-06	826.223.546,43	601.383.750,24	89,14%	72,79%	2,10%	22,44%	2,75%	28,48%
8-mar-06	824.600.987,66	584.239.740,88	88,46%	70,85%	2,13%	22,77%	2,66%	27,64%
8-abr-06	822.973.669,39	566.483.863,76	87,79%	68,83%	2,17%	23,17%	2,85%	29,29%
8-may-06	821.341.577,65	551.680.941,47	87,12%	67,17%	2,19%	23,30%	2,42%	25,47%
8-jun-06	819.704.698,44	536.851.732,28	86,45%	65,49%	2,20%	23,46%	2,49%	26,14%
8-jul-06	818.063.017,72	518.335.537,79	85,79%	63,36%	2,26%	23,95%	3,26%	32,78%
8-ago-06	816.416.521,41	505.514.356,78	85,14%	61,92%	2,26%	23,96%	2,28%	24,15%
8-sep-06	814.765.195,37	497.832.455,51	84,49%	61,10%	2,21%	23,56%	1,32%	14,74%
8-oct-06	813.109.025,44	489.785.181,54	83,85%	60,24%	2,18%	23,24%	1,42%	15,73%
8-nov-06	811.447.997,41	480.954.788,91	83,21%	59,27%	2,16%	23,01%	1,60%	17,62%
8-dic-06	809.782.097,03	470.277.417,04	82,57%	58,07%	2,15%	22,96%	2,02%	21,71%
8-ene-07	808.111.707,58	460.043.992,15	81,94%	56,93%	2,14%	22,90%	1,97%	21,28%
8-feb-07	806.436.418,33	450.559.931,77	81,31%	55,87%	2,13%	22,80%	1,86%	20,15%
8-mar-07	804.756.214,89	440.907.144,06	80,69%	54,79%	2,13%	22,73%	1,94%	20,93%
8-abr-07	803.071.082,85	431.073.415,47	80,08%	53,68%	2,12%	22,70%	2,03%	21,77%
8-may-07	801.381.007,76	421.968.045,26	79,47%	52,66%	2,12%	22,63%	1,91%	20,62%
8-jun-07	799.685.975,11	412.121.707,46	78,86%	51,54%	2,12%	22,63%	2,13%	22,73%

Fecha	Saldo antes de Pago	Saldo Real	vector de Prepago	Remanencia final de mes	Mortalidad Mensual	CPR	Mortalidad Mensual	CPR
Date	Outstanding before prepayment	Real outstanding	Prepayment vector	Remaining at the end of the month	Average single monthly mortality	CPR	Monthly single monthly mortality	CPR
			0,76%					3,87%
8-jul-07	797.986.907,49	404.454.167,85	78,26%	50,68%	2,10%	22,50%	1,65%	18,11%
8-ago-07	796.282.855,93	396.791.374,83	77,66%	49,83%	2,09%	22,38%	1,68%	18,44%
8-sep-07	794.573.805,82	391.376.030,13	77,07%	49,26%	2,06%	22,11%	1,15%	12,99%
8-oct-07	792.859.742,50	386.989.073,29	76,48%	48,81%	2,03%	21,80%	0,91%	10,36%
8-nov-07	791.140.651,25	381.540.150,55	75,90%	48,23%	2,01%	21,58%	1,19%	13,42%
8-dic-07	789.416.517,34	374.085.117,49	75,32%	47,39%	2,00%	21,51%	1,74%	18,99%
8-ene-08	787.694.525,33	368.864.560,67	74,74%	46,83%	1,98%	21,30%	1,18%	13,28%
8-feb-08	785.967.482,14	365.347.329,01	74,17%	46,48%	1,95%	21,00%	0,74%	8,48%
8-mar-08	784.235.372,95	361.954.516,26	73,61%	46,15%	1,91%	20,70%	0,71%	8,19%
8-abr-08	782.498.182,91	356.988.908,13	73,05%	45,62%	1,90%	20,52%	1,15%	12,99%
8-may-08	780.755.897,12	351.895.556,23	72,49%	45,07%	1,88%	20,36%	1,21%	13,56%
8-jun-08	779.008.500,62	348.169.826,92	71,93%	44,69%	1,86%	20,13%	0,84%	9,59%
8-jul-08	777.259.527,22	347.228.513,39	71,39%	44,67%	1,81%	19,73%	0,05%	0,55%
8-ago-08	775.505.423,51	346.077.498,92	70,84%	44,63%	1,78%	19,36%	0,11%	1,27%
8-sep-08	773.746.174,42	341.634.083,80	70,30%	44,15%	1,76%	19,21%	1,06%	12,00%
8-oct-08	771.981.764,88	338.356.595,89	69,76%	43,83%	1,74%	18,99%	0,73%	8,45%
8-nov-08	770.212.179,73	335.395.338,94	69,23%	43,55%	1,72%	18,77%	0,65%	7,50%
8-dic-08	768.437.403,79	333.970.278,42	68,70%	43,46%	1,69%	18,46%	0,19%	2,31%
8-ene-09	766.659.103,76	331.962.327,38	68,18%	43,30%	1,66%	18,20%	0,37%	4,36%
8-feb-09	764.875.587,37	329.978.849,13	67,66%	43,14%	1,63%	17,95%	0,37%	4,30%
8-mar-09	763.086.839,34	328.476.806,46	67,14%	43,05%	1,61%	17,68%	0,22%	2,63%
8-abr-09	761.292.844,32	326.273.336,82	66,63%	42,86%	1,59%	17,46%	0,44%	5,12%
8-may-09	759.493.586,90	323.503.228,38	66,12%	42,59%	1,57%	17,28%	0,61%	7,13%
8-jun-09	757.689.051,67	321.386.971,51	65,62%	42,42%	1,55%	17,07%	0,42%	4,90%
8-jul-09	755.881.308,93	319.112.570,09	65,12%	42,22%	1,53%	16,87%	0,47%	5,50%
8-ago-09	754.068.263,48	317.841.095,04	64,62%	42,15%	1,50%	16,63%	0,16%	1,89%
8-sep-09	752.249.899,76	314.354.974,81	64,13%	41,79%	1,49%	16,52%	0,86%	9,82%
8-oct-09	750.426.202,17	312.492.643,31	63,64%	41,64%	1,47%	16,32%	0,35%	4,13%
8-nov-09	748.597.155,07	309.793.127,81	63,15%	41,38%	1,46%	16,18%	0,62%	7,21%
8-dic-09	746.762.742,76	307.081.055,36	62,67%	41,12%	1,45%	16,04%	0,63%	7,33%
8-ene-10	744.925.018,92	304.171.922,35	62,19%	40,83%	1,43%	15,92%	0,70%	8,12%
8-feb-10	743.081.904,42	302.891.409,39	61,72%	40,76%	1,41%	15,71%	0,17%	2,07%
8-mar-10	741.233.383,45	300.122.393,54	61,24%	40,49%	1,40%	15,59%	0,67%	7,72%
8-abr-10	739.379.440,15	297.807.053,26	60,78%	40,28%	1,39%	15,45%	0,52%	6,09%
8-may-10	737.520.058,62	295.608.835,47	60,31%	40,08%	1,38%	15,31%	0,49%	5,70%
8-jun-10	735.655.222,91	293.760.620,91	59,85%	39,93%	1,36%	15,16%	0,37%	4,39%
8-jul-10	733.787.447,69	291.341.154,99	59,40%	39,70%	1,35%	15,04%	0,57%	6,64%
8-ago-10	731.914.193,66	289.072.708,07	58,94%	39,50%	1,34%	14,92%	0,52%	6,12%
8-sep-10	730.035.444,76	287.255.851,54	58,49%	39,35%	1,32%	14,78%	0,37%	4,38%
8-oct-10	728.151.184,86	286.099.404,91	58,05%	39,29%	1,31%	14,61%	0,14%	1,72%
8-nov-10	726.261.397,79	284.751.082,83	57,60%	39,21%	1,29%	14,45%	0,21%	2,52%
8-dic-10	724.366.067,35	281.674.551,27	57,16%	38,89%	1,29%	14,38%	0,82%	9,43%
8-ene-11	722.468.266,09	278.838.334,02	56,73%	38,60%	1,28%	14,31%	0,75%	8,60%
8-feb-11	720.564.897,95	277.785.066,79	56,30%	38,55%	1,26%	14,14%	0,11%	1,37%
8-mar-11	718.655.946,59	275.983.701,22	55,87%	38,40%	1,25%	14,02%	0,38%	4,52%
8-abr-11	716.741.395,64	274.448.612,53	55,44%	38,29%	1,24%	13,90%	0,29%	3,43%
8-may-11	714.821.228,68	273.778.936,22	55,02%	38,30%	1,22%	13,73%	-0,02%	-0,29%
8-jun-11	712.895.429,22	271.621.942,31	54,60%	38,10%	1,21%	13,63%	0,52%	6,06%
8-jul-11	710.965.191,30	270.217.689,41	54,18%	38,01%	1,20%	13,51%	0,25%	2,92%
8-ago-11	709.029.291,35	269.318.086,88	53,77%	37,98%	1,19%	13,36%	0,06%	0,73%
8-sep-11	707.087.712,76	268.147.150,38	53,36%	37,92%	1,18%	13,23%	0,16%	1,92%
8-oct-11	705.140.438,88	267.183.876,05	52,95%	37,89%	1,16%	13,09%	0,08%	1,00%

Fecha	Saldo antes de Pago	Saldo Real	vector de Prepago	Remanencia final de mes	Mortalidad Mensual	CPR	Mortalidad Mensual	CPR
Date	Outstanding before prepayment	Real outstanding	Prepayment vector	Remaining at the end of the month	Average single monthly mortality	CPR	Monthly single monthly mortality	CPR
			0,76%					3,87%
8-nov-11	703.187.452,99	265.696.089,52	52,54%	37,78%	1,15%	12,98%	0,28%	3,32%
8-dic-11	701.228.738,34	264.288.500,39	52,14%	37,69%	1,14%	12,87%	0,25%	2,98%
8-ene-12	699.269.967,10	263.261.093,09	51,75%	37,65%	1,13%	12,74%	0,11%	1,31%
8-feb-12	697.305.450,14	261.893.291,79	51,35%	37,56%	1,12%	12,63%	0,24%	2,83%
8-mar-12	695.335.170,59	260.588.400,21	50,96%	37,48%	1,11%	12,53%	0,22%	2,57%
8-abr-12	693.359.111,56	258.867.875,32	50,57%	37,34%	1,10%	12,44%	0,38%	4,43%
8-may-12	691.377.256,08	258.896.709,85	50,18%	37,45%	1,09%	12,28%	-0,30%	-3,63%
8-jun-12	689.389.587,16	257.436.239,31	49,80%	37,34%	1,08%	12,18%	0,28%	3,28%
8-jul-12	687.399.418,55	256.481.587,36	49,42%	37,31%	1,07%	12,07%	0,08%	0,98%
8-ago-12	685.403.412,10	254.970.529,27	49,04%	37,20%	1,06%	11,98%	0,30%	3,54%
8-sep-12	683.401.550,70	254.189.633,03	48,67%	37,19%	1,05%	11,86%	0,01%	0,17%
8-oct-12	681.393.817,18	253.392.724,66	48,30%	37,19%	1,04%	11,75%	0,02%	0,24%
8-nov-12	679.380.194,30	252.365.440,68	47,93%	37,15%	1,03%	11,64%	0,11%	1,31%
8-dic-12	677.360.664,80	251.163.845,27	47,56%	37,08%	1,02%	11,55%	0,18%	2,13%
8-ene-13	675.341.971,78	249.665.572,52	47,20%	36,97%	1,01%	11,47%	0,30%	3,53%
8-feb-13	673.317.357,26	248.481.194,60	46,84%	36,90%	1,00%	11,38%	0,18%	2,08%
8-mar-13	671.286.803,87	247.478.924,29	46,48%	36,87%	0,99%	11,29%	0,10%	1,22%
8-abr-13	669.250.294,19	246.515.375,54	46,13%	36,83%	0,98%	11,19%	0,09%	1,03%
8-may-13	667.207.810,75	245.328.736,88	45,78%	36,77%	0,98%	11,10%	0,18%	2,10%
8-jun-13	665.159.336,02	243.923.229,33	45,43%	36,67%	0,97%	11,03%	0,27%	3,15%
8-jul-13	663.111.616,14	242.816.536,85	45,08%	36,62%	0,96%	10,95%	0,15%	1,74%
8-ago-13	661.057.889,62	241.563.340,00	44,74%	36,54%	0,95%	10,87%	0,21%	2,46%
8-sep-13	658.998.138,83	240.513.483,02	44,39%	36,50%	0,95%	10,78%	0,12%	1,47%
8-oct-13	656.932.346,11	239.510.480,13	44,06%	36,46%	0,94%	10,70%	0,10%	1,24%
8-nov-13	654.860.493,73	238.293.492,12	43,72%	36,39%	0,93%	10,62%	0,19%	2,30%
8-dic-13	652.782.563,92	236.956.654,81	43,39%	36,30%	0,93%	10,56%	0,24%	2,89%
8-ene-14	650.703.792,43	235.767.057,78	43,06%	36,23%	0,92%	10,48%	0,18%	2,19%
8-feb-14	648.618.923,21	234.640.850,19	42,73%	36,18%	0,91%	10,41%	0,16%	1,88%
8-mar-14	646.527.938,38	233.088.807,16	42,40%	36,05%	0,91%	10,35%	0,34%	4,01%
8-abr-14	644.430.819,99	231.810.963,21	42,08%	35,97%	0,90%	10,29%	0,22%	2,66%
8-may-14	642.327.550,05	230.695.545,90	41,76%	35,92%	0,89%	10,22%	0,16%	1,85%
8-jun-14	640.218.110,52	229.708.916,49	41,44%	35,88%	0,89%	10,14%	0,10%	1,19%
8-jul-14	638.109.627,99	228.113.352,62	41,12%	35,75%	0,88%	10,09%	0,37%	4,31%
8-ago-14	635.994.960,57	226.673.132,50	40,81%	35,64%	0,88%	10,04%	0,30%	3,55%
8-sep-14	633.874.090,14	225.192.852,10	40,50%	35,53%	0,87%	9,99%	0,32%	3,78%
8-oct-14	631.746.998,48	223.972.429,77	40,19%	35,45%	0,87%	9,93%	0,21%	2,46%
8-nov-14	629.613.667,35	222.674.737,24	39,88%	35,37%	0,86%	9,87%	0,24%	2,87%
8-dic-14	627.474.078,45	221.379.343,87	39,58%	35,28%	0,86%	9,82%	0,24%	2,87%
8-ene-15	625.339.624,04	219.758.096,05	39,27%	35,14%	0,85%	9,77%	0,39%	4,62%
8-feb-15	623.198.908,55	218.662.726,28	38,97%	35,09%	0,85%	9,71%	0,16%	1,86%
8-mar-15	621.051.913,64	217.271.524,92	38,68%	34,98%	0,84%	9,66%	0,29%	3,46%
8-abr-15	618.898.620,87	216.019.650,16	38,38%	34,90%	0,84%	9,61%	0,23%	2,73%
8-may-15	616.739.011,78	214.967.591,23	38,09%	34,86%	0,83%	9,55%	0,14%	1,65%
8-jun-15	614.573.067,83	213.837.232,73	37,80%	34,79%	0,83%	9,49%	0,18%	2,08%
8-jul-15	612.414.873,02	212.477.020,97	37,51%	34,69%	0,82%	9,45%	0,29%	3,38%
8-ago-15	610.250.347,50	211.117.313,01	37,22%	34,60%	0,82%	9,40%	0,29%	3,40%
8-sep-15	608.079.472,71	209.638.573,56	36,94%	34,48%	0,82%	9,36%	0,35%	4,07%
8-oct-15	605.902.230,02	208.547.215,68	36,66%	34,42%	0,81%	9,31%	0,16%	1,94%
8-nov-15	603.718.600,75	207.131.536,38	36,38%	34,31%	0,81%	9,27%	0,32%	3,77%
8-dic-15	601.528.566,17	206.054.562,90	36,10%	34,26%	0,80%	9,21%	0,16%	1,88%
8-ene-16	599.334.314,99	204.394.497,59	35,82%	34,10%	0,80%	9,18%	0,44%	5,18%
8-feb-16	597.133.627,33	202.992.543,14	35,55%	33,99%	0,80%	9,15%	0,32%	3,77%
8-mar-16	594.926.484,33	201.605.395,83	35,28%	33,89%	0,79%	9,11%	0,31%	3,71%
8-abr-16	592.712.867,04	200.324.578,04	35,01%	33,80%	0,79%	9,06%	0,26%	3,12%
8-may-16	590.492.756,47	198.775.249,80	34,74%	33,66%	0,79%	9,03%	0,40%	4,70%
8-jun-16	588.266.133,58	197.371.961,65	34,48%	33,55%	0,78%	9,00%	0,33%	3,89%
8-jul-16	586.040.157,64	195.911.020,00	34,21%	33,43%	0,78%	8,96%	0,36%	4,27%

Fecha	Saldo antes de Pago	Saldo Real	vector de Prepago	Remanencia final de mes	Mortalidad Mensual	CPR	Mortalidad Mensual	CPR
Date	Outstanding before prepayment	Real outstanding	Prepayment vector	Remaining at the end of the month	Average single monthly mortality	CPR	Monthly single monthly mortality	CPR
			0,76%					3,87%
8-ago-16	583.807.652,18	194.629.344,46	33,95%	33,34%	0,78%	8,93%	0,27%	3,24%
8-sep-16	581.568.598,03	193.258.870,10	33,69%	33,23%	0,77%	8,89%	0,32%	3,79%
8-oct-16	579.322.975,99	192.149.295,98	33,44%	33,17%	0,77%	8,84%	0,19%	2,24%
8-nov-16	577.070.766,80	190.838.799,89	33,18%	33,07%	0,77%	8,81%	0,29%	3,48%
8-dic-16	574.811.951,12	189.280.007,29	32,93%	32,93%	0,76%	8,78%	0,43%	5,01%

DECRECIMIENTO SERIE B 1,4%
 SUSPEN.DECREC.SERIE B 1,4%
 SERIE C
 DECRECIMIENTO SERIE C 5,4%
 SUSPEN.DECREC.SERIE C
 VIDA RESIDUAL DESDE 8-dic-16

3,64

5,75

5,75

Fecha	Principal disponible antes prepago	Principal Disponible	Amortización de principal	Serie A	Serie B	Serie C	Amortización Serie A	Vida Media Serie A	Amortización Serie B	Vida Media Serie B	Amortización Serie C	Vida Media Serie C
								3,64		5,75		5,753424658
Date	Principal Available before prepayment	Principal Available	Principal Redemption	Class A	Class B	Class C	Redemption Class A	Average Life Class A	Redemption Class B	Average Life Class B	Redemption Class C	Average Life Class C
	850.000.000,00											
8-dic-04	848.447.342,89			821.100.000,00	6.000.000,00	22.900.000,00						
8-ene-05	846.889.973,92	0,00	0,00	821.100.000,00	6.000.000,00	22.900.000,00	0,00	0,00%	0,00	0,00	0,00	0,00
8-feb-05	845.328.036,68	0,00	0,00	821.100.000,00	6.000.000,00	22.900.000,00	0,00	0,00%	0,00	0,00	0,00	0,00
8-mar-05	843.761.517,75	818.298.108,77	31.701.891,23	821.100.000,00	6.000.000,00	22.900.000,00	31.701.891,23	-13609621905140,50%	0,00	0,00	0,00	0,00
8-abr-05	842.190.403,70	0,00	0,00	789.398.108,77	6.000.000,00	22.900.000,00	0,00	0,00%	0,00	0,00	0,00	0,00
8-may-05	840.614.681,05	0,00	0,00	789.398.108,77	6.000.000,00	22.900.000,00	0,00	0,00%	0,00	0,00	0,00	0,00
8-jun-05	839.034.336,28	795.225.764,36	23.072.344,41	789.398.108,77	6.000.000,00	22.900.000,00	23.072.344,41	-9692691885206,50%	0,00	0,00	0,00	0,00
8-jul-05	837.449.355,83	0,00	0,00	766.325.764,36	6.000.000,00	22.900.000,00	0,00	0,00%	0,00	0,00	0,00	0,00
8-ago-05	835.859.726,10	0,00	0,00	766.325.764,36	6.000.000,00	22.900.000,00	0,00	0,00%	0,00	0,00	0,00	0,00
8-sep-05	834.265.433,46	772.740.781,34	22.484.983,02	766.325.764,36	6.000.000,00	22.900.000,00	22.484.983,02	-9239079522713,64%	0,00	0,00	0,00	0,00
8-oct-05	832.666.464,23	0,00	0,00	743.840.781,34	6.000.000,00	22.900.000,00	0,00	0,00%	0,00	0,00	0,00	0,00
8-nov-05	831.062.804,69	0,00	0,00	743.840.781,34	6.000.000,00	22.900.000,00	0,00	0,00%	0,00	0,00	0,00	0,00
8-dic-05	829.454.441,08	750.828.924,57	21.911.856,77	743.840.781,34	6.000.000,00	22.900.000,00	21.911.856,77	-8804184050632,74%	0,00	0,00	0,00	0,00
8-ene-06	827.841.359,61	0,00	0,00	721.928.924,57	6.000.000,00	22.900.000,00	0,00	0,00%	0,00	0,00	0,00	0,00
8-feb-06	826.223.546,43	0,00	0,00	721.928.924,57	6.000.000,00	22.900.000,00	0,00	0,00%	0,00	0,00	0,00	0,00
8-mar-06	824.600.987,66	729.476.294,88	21.352.629,69	721.928.924,57	6.000.000,00	22.900.000,00	21.352.629,69	-8387312941695,22%	0,00	0,00	0,00	0,00
8-abr-06	822.973.669,39	0,00	0,00	700.576.294,88	6.000.000,00	22.900.000,00	0,00	0,00%	0,00	0,00	0,00	0,00
8-may-06	821.341.577,65	0,00	0,00	700.576.294,88	6.000.000,00	22.900.000,00	0,00	0,00%	0,00	0,00	0,00	0,00
8-jun-06	819.704.698,44	708.669.321,27	20.806.973,61	700.576.294,88	6.000.000,00	22.900.000,00	20.806.973,61	-7981555076616,11%	0,00	0,00	0,00	0,00
8-jul-06	818.063.017,72	0,00	0,00	679.769.321,27	6.000.000,00	22.900.000,00	0,00	0,00%	0,00	0,00	0,00	0,00
8-ago-06	816.416.521,41	0,00	0,00	679.769.321,27	6.000.000,00	22.900.000,00	0,00	0,00%	0,00	0,00	0,00	0,00
8-sep-06	814.765.195,37	688.394.753,27	20.274.568,00	679.769.321,27	6.000.000,00	22.900.000,00	20.274.568,00	-7590798259785,48%	0,00	0,00	0,00	0,00
8-oct-06	813.109.025,44	0,00	0,00	659.494.753,27	6.000.000,00	22.900.000,00	0,00	0,00%	0,00	0,00	0,00	0,00
8-nov-06	811.447.997,41	0,00	0,00	659.494.753,27	6.000.000,00	22.900.000,00	0,00	0,00%	0,00	0,00	0,00	0,00
8-dic-06	809.782.097,03	668.639.653,49	19.755.099,79	659.494.753,27	6.000.000,00	22.900.000,00	19.755.099,79	-7216537952180,10%	0,00	0,00	0,00	0,00
8-ene-07	808.111.707,58	0,00	0,00	639.739.653,49	6.000.000,00	22.900.000,00	0,00	0,00%	0,00	0,00	0,00	0,00
8-feb-07	806.436.418,33	0,00	0,00	639.739.653,49	6.000.000,00	22.900.000,00	0,00	0,00%	0,00	0,00	0,00	0,00
8-mar-07	804.756.214,89	649.392.355,59	19.247.297,90	639.739.653,49	6.000.000,00	22.900.000,00	19.247.297,90	-6857812241614,41%	0,00	0,00	0,00	0,00
8-abr-07	803.071.082,85	0,00	0,00	620.492.355,59	6.000.000,00	22.900.000,00	0,00	0,00%	0,00	0,00	0,00	0,00
8-may-07	801.381.007,76	0,00	0,00	620.492.355,59	6.000.000,00	22.900.000,00	0,00	0,00%	0,00	0,00	0,00	0,00
8-jun-07	799.685.975,11	630.639.525,85	18.752.829,74	620.492.355,59	6.000.000,00	22.900.000,00	18.752.829,74	-6509107202083,40%	0,00	0,00	0,00	0,00
8-jul-07	797.986.907,49	0,00	0,00	601.739.525,85	6.000.000,00	22.900.000,00	0,00	0,00%	0,00	0,00	0,00	0,00
8-ago-07	796.282.855,93	0,00	0,00	601.739.525,85	6.000.000,00	22.900.000,00	0,00	0,00%	0,00	0,00	0,00	0,00
8-sep-07	794.573.805,82	612.371.297,12	18.268.228,73	601.739.525,85	6.000.000,00	22.900.000,00	18.268.228,73	-6172834487163,38%	0,00	0,00	0,00	0,00
8-oct-07	792.859.742,50	0,00	0,00	583.471.297,12	6.000.000,00	22.900.000,00	0,00	0,00%	0,00	0,00	0,00	0,00
8-nov-07	791.140.651,25	0,00	0,00	583.471.297,12	6.000.000,00	22.900.000,00	0,00	0,00%	0,00	0,00	0,00	0,00
8-dic-07	789.416.517,34	594.573.661,09	17.797.636,03	583.471.297,12	6.000.000,00	22.900.000,00	17.797.636,03	-5851862727641,19%	0,00	0,00	0,00	0,00
8-ene-08	787.694.525,33	0,00	0,00	565.673.661,09	6.000.000,00	22.900.000,00	0,00	0,00%	0,00	0,00	0,00	0,00
8-feb-08	785.967.462,14	0,00	0,00	565.673.661,09	6.000.000,00	22.900.000,00	0,00	0,00%	0,00	0,00	0,00	0,00
8-mar-08	784.235.379,95	577.251.087,34	17.322.573,75	565.673.661,09	6.000.000,00	22.900.000,00	17.322.573,75	-5538026827282,22%	0,00	0,00	0,00	0,00
8-abr-08	782.498.182,91	0,00	0,00	548.351.087,34	6.000.000,00	22.900.000,00	0,00	0,00%	0,00	0,00	0,00	0,00
8-may-08	780.755.897,12	0,00	0,00	548.351.087,34	6.000.000,00	22.900.000,00	0,00	0,00%	0,00	0,00	0,00	0,00
8-jun-08	779.008.500,62	560.375.841,54	16.875.245,80	548.351.087,34	6.000.000,00	22.900.000,00	16.875.245,80	-5239763820767,33%	0,00	0,00	0,00	0,00
8-jul-08	777.259.527,22	0,00	0,00	531.475.841,54	6.000.000,00	22.900.000,00	0,00	0,00%	0,00	0,00	0,00	0,00
8-ago-08	775.505.423,51	0,00	0,00	531.475.841,54	6.000.000,00	22.900.000,00	0,00	0,00%	0,00	0,00	0,00	0,00
8-sep-08	773.746.174,42	543.944.509,02	16.431.332,52	531.475.841,54	6.000.000,00	22.900.000,00	16.431.332,52	-4950760487985,53%	0,00	0,00	0,00	0,00
8-oct-08	771.981.764,88	0,00	0,00	515.044.509,02	6.000.000,00	22.900.000,00	0,00	0,00%	0,00	0,00	0,00	0,00
8-nov-08	770.212.179,73	0,00	0,00	515.044.509,02	6.000.000,00	22.900.000,00	0,00	0,00%	0,00	0,00	0,00	0,00
8-dic-08	768.437.403,79	527.938.644,73	16.005.864,29	515.044.509,02	6.000.000,00	22.900.000,00	16.005.864,29	-4676913544337,38%	0,00	0,00	0,00	0,00
8-ene-09	766.659.103,76	0,00	0,00	499.038.644,73	6.000.000,00	22.900.000,00	0,00	0,00%	0,00	0,00	0,00	0,00
8-feb-09	764.875.587,37	0,00	0,00	499.038.644,73	6.000.000,00	22.900.000,00	0,00	0,00%	0,00	0,00	0,00	0,00
8-mar-09	763.086.839,34	512.351.244,69	15.587.400,04	499.038.644,73	6.000.000,00	22.900.000,00	15.587.400,04	-4414351691433,47%	0,00	0,00	0,00	0,00
8-abr-09	761.292.844,32	0,00	0,00	483.451.244,69	6.000.000,00	22.900.000,00	0,00	0,00%	0,00	0,00	0,00	0,00
8-may-09	759.493.586,90	0,00	0,00	483.451.244,69	6.000.000,00	22.900.000,00	0,00	0,00%	0,00	0,00	0,00	0,00
8-jun-09	757.689.051,67	497.168.631,03	15.182.613,66	483.451.244,69	6.000.000,00	22.900.000,00	15.182.613,66	-4160036143710,45%	0,00	0,00	0,00	0,00
8-jul-09	755.881.308,93	0,00	0,00	468.268.631,03	6.000.000,00	22.900.000,00	0,00	0,00%	0,00	0,00	0,00	0,00
8-ago-09	754.068.263,48	0,00	0,00	468.268.631,03	6.000.000,00	22.900.000,00	0,00	0,00%	0,00	0,00	0,00	0,00

Date	Principal Available before prepayment	Principal Available	Principal Redemption	Class A	Class B	Class C	Redemption Class A	3.64		5.75		5.753424658	
								Average Life Class A	Redemption Class B	Average Life Class B	Redemption Class C	Average Life Class C	
8-sep-09	1	752.249.899,76	482.384.917,53	14.783.713,50	468.268.631,03	6.000.000,00	22.900.000,00	14.783.713,50	-3914727335225,45%	0,00	0,00	0,00	0,00
8-oct-09	0	750.426.202,17	0,00	0,00	453.484.917,53	6.000.000,00	22.900.000,00	0,00	0,00%	0,00	0,00	0,00	0,00
8-nov-09	0	748.597.155,07	0,00	0,00	453.484.917,53	6.000.000,00	22.900.000,00	0,00	0,00%	0,00	0,00	0,00	0,00
8-dic-09	1	746.762.742,16	467.986.256,31	14.398.661,22	453.484.917,53	6.000.000,00	22.900.000,00	14.398.661,22	-368173767319,41%	0,00	0,00	0,00	0,00
8-ene-10	0	744.925.018,92	0,00	0,00	439.086.256,31	6.000.000,00	22.900.000,00	0,00	0,00%	0,00	0,00	0,00	0,00
8-feb-10	0	743.081.904,42	0,00	0,00	439.086.256,31	6.000.000,00	22.900.000,00	0,00	0,00%	0,00	0,00	0,00	0,00
8-mar-10	1	741.233.383,45	453.967.019,31	14.019.237,00	439.086.256,31	6.000.000,00	22.900.000,00	14.019.237,00	-3458545767679,18%	0,00	0,00	0,00	0,00
8-abr-10	0	739.379.440,15	0,00	0,00	425.067.019,31	6.000.000,00	22.900.000,00	0,00	0,00%	0,00	0,00	0,00	0,00
8-may-10	0	737.520.058,62	0,00	0,00	425.067.019,31	6.000.000,00	22.900.000,00	0,00	0,00%	0,00	0,00	0,00	0,00
8-jun-10	1	735.655.222,91	440.314.035,61	13.652.983,71	425.067.019,31	6.000.000,00	22.900.000,00	13.652.983,71	-3242583630524,39%	0,00	0,00	0,00	0,00
8-jul-10	0	733.787.447,69	0,00	0,00	411.414.035,61	6.000.000,00	22.900.000,00	0,00	0,00%	0,00	0,00	0,00	0,00
8-ago-10	0	731.914.193,66	0,00	0,00	411.414.035,61	6.000.000,00	22.900.000,00	0,00	0,00%	0,00	0,00	0,00	0,00
8-sep-10	1	730.035.444,76	427.022.764,91	13.291.270,70	411.414.035,61	6.000.000,00	22.900.000,00	13.291.270,70	-3034397100186,31%	0,00	0,00	0,00	0,00
8-oct-10	0	728.151.184,86	0,00	0,00	398.122.764,91	6.000.000,00	22.900.000,00	0,00	0,00%	0,00	0,00	0,00	0,00
8-nov-10	0	726.261.397,79	0,00	0,00	398.122.764,91	6.000.000,00	22.900.000,00	0,00	0,00%	0,00	0,00	0,00	0,00
8-dic-10	1	724.366.067,35	414.079.809,03	12.942.955,88	398.122.764,91	6.000.000,00	22.900.000,00	12.942.955,88	-2837095928941,47%	0,00	0,00	0,00	0,00
8-ene-11	0	722.468.266,09	0,00	0,00	385.179.809,03	6.000.000,00	22.900.000,00	0,00	0,00%	0,00	0,00	0,00	0,00
8-feb-11	0	720.564.897,95	0,00	0,00	385.179.809,03	6.000.000,00	22.900.000,00	0,00	0,00%	0,00	0,00	0,00	0,00
8-mar-11	1	718.655.945,59	401.481.793,04	12.598.015,99	385.179.809,03	6.000.000,00	22.900.000,00	12.598.015,99	-2648102960545,53%	0,00	0,00	0,00	0,00
8-abr-11	0	716.741.395,64	0,00	0,00	372.581.793,04	6.000.000,00	22.900.000,00	0,00	0,00%	0,00	0,00	0,00	0,00
8-may-11	0	714.821.228,68	0,00	0,00	372.581.793,04	6.000.000,00	22.900.000,00	0,00	0,00%	0,00	0,00	0,00	0,00
8-jun-11	1	712.895.429,22	389.214.970,81	12.266.822,23	372.581.793,04	6.000.000,00	22.900.000,00	12.266.822,23	-2465631289065,30%	0,00	0,00	0,00	0,00
8-jul-11	0	710.965.191,30	0,00	0,00	360.314.970,81	6.000.000,00	22.900.000,00	0,00	0,00%	0,00	0,00	0,00	0,00
8-ago-11	0	709.029.291,35	0,00	0,00	360.314.970,81	6.000.000,00	22.900.000,00	0,00	0,00%	0,00	0,00	0,00	0,00
8-sep-11	1	707.087.712,76	377.273.127,13	11.941.843,67	360.314.970,81	6.000.000,00	22.900.000,00	11.941.843,67	-2290445616411,77%	0,00	0,00	0,00	0,00
8-oct-11	0	705.140.436,86	0,00	0,00	348.373.127,13	6.000.000,00	22.900.000,00	0,00	0,00%	0,00	0,00	0,00	0,00
8-nov-11	0	703.187.452,99	0,00	0,00	348.373.127,13	6.000.000,00	22.900.000,00	0,00	0,00%	0,00	0,00	0,00	0,00
8-dic-11	1	701.228.738,34	365.646.282,81	11.626.844,32	348.373.127,13	6.000.000,00	22.900.000,00	11.626.844,32	-2124224457303,64%	0,00	0,00	0,00	0,00
8-ene-12	0	699.269.967,10	0,00	0,00	336.746.282,81	6.000.000,00	22.900.000,00	0,00	0,00%	0,00	0,00	0,00	0,00
8-feb-12	0	697.305.450,14	0,00	0,00	336.746.282,81	6.000.000,00	22.900.000,00	0,00	0,00%	0,00	0,00	0,00	0,00
8-mar-12	1	695.335.170,59	354.335.388,00	11.310.894,82	336.746.282,81	6.000.000,00	22.900.000,00	11.310.894,82	-1963571339886,74%	0,00	0,00	0,00	0,00
8-abr-12	0	693.359.111,56	0,00	0,00	325.435.388,00	6.000.000,00	22.900.000,00	0,00	0,00%	0,00	0,00	0,00	0,00
8-may-12	0	691.377.256,08	0,00	0,00	325.435.388,00	6.000.000,00	22.900.000,00	0,00	0,00%	0,00	0,00	0,00	0,00
8-jun-12	1	689.389.587,16	343.323.811,66	11.011.576,34	325.435.388,00	6.000.000,00	22.900.000,00	11.011.576,34	-181030314975365,00%	0,00	0,00	0,00	0,00
8-jul-12	0	687.399.418,55	0,00	0,00	314.423.811,66	6.000.000,00	22.900.000,00	0,00	0,00%	0,00	0,00	0,00	0,00
8-ago-12	0	685.403.412,10	0,00	0,00	314.423.811,66	6.000.000,00	22.900.000,00	0,00	0,00%	0,00	0,00	0,00	0,00
8-sep-12	1	683.401.550,70	332.609.034,07	10.714.777,59	314.423.811,66	6.000.000,00	22.900.000,00	10.714.777,59	-1662933482328,64%	0,00	0,00	0,00	0,00
8-oct-12	0	681.393.817,18	0,00	0,00	303.709.034,07	6.000.000,00	22.900.000,00	0,00	0,00%	0,00	0,00	0,00	0,00
8-nov-12	0	679.380.194,30	0,00	0,00	303.709.034,07	6.000.000,00	22.900.000,00	0,00	0,00%	0,00	0,00	0,00	0,00
8-dic-12	1	677.360.664,80	322.178.777,33	10.430.256,74	303.709.034,07	6.000.000,00	22.900.000,00	10.430.256,74	-1523860510120,96%	0,00	0,00	0,00	0,00
8-ene-13	0	675.341.971,78	0,00	0,00	293.278.777,33	6.000.000,00	22.900.000,00	0,00	0,00%	0,00	0,00	0,00	0,00
8-feb-13	0	673.317.357,26	0,00	0,00	293.278.777,33	6.000.000,00	22.900.000,00	0,00	0,00%	0,00	0,00	0,00	0,00
8-mar-13	1	671.286.803,87	312.035.453,12	10.143.324,21	293.278.777,33	6.000.000,00	22.900.000,00	10.143.324,21	-1390649748774,42%	0,00	0,00	0,00	0,00
8-abr-13	0	669.250.294,19	0,00	0,00	283.135.453,12	6.000.000,00	22.900.000,00	0,00	0,00%	0,00	0,00	0,00	0,00
8-may-13	0	667.207.810,75	0,00	0,00	283.135.453,12	6.000.000,00	22.900.000,00	0,00	0,00%	0,00	0,00	0,00	0,00
8-jun-13	1	665.159.336,02	302.162.383,08	9.873.070,04	283.135.453,12	6.000.000,00	22.900.000,00	9.873.070,04	-1262765658754,34%	0,00	0,00	0,00	0,00
8-jul-13	0	663.111.616,14	0,00	0,00	273.262.383,08	6.000.000,00	22.900.000,00	0,00	0,00%	0,00	0,00	0,00	0,00
8-ago-13	0	661.057.889,62	0,00	0,00	273.262.383,08	6.000.000,00	22.900.000,00	0,00	0,00%	0,00	0,00	0,00	0,00
8-sep-13	1	659.995.138,83	292.561.900,71	9.600.482,36	273.262.383,08	6.000.000,00	22.900.000,00	9.600.482,36	-113957725647,19%	0,00	0,00	0,00	0,00
8-oct-13	0	658.932.345,11	0,00	0,00	263.661.900,71	6.000.000,00	22.900.000,00	0,00	0,00%	0,00	0,00	0,00	0,00
8-nov-13	0	654.860.493,73	0,00	0,00	263.661.900,71	6.000.000,00	22.900.000,00	0,00	0,00%	0,00	0,00	0,00	0,00
8-dic-13	1	652.782.563,92	283.218.097,73	9.343.802,98	263.661.900,71	6.000.000,00	22.900.000,00	9.343.802,98	-102408080710,63%	0,00	0,00	0,00	0,00
8-ene-14	0	650.703.792,43	0,00	0,00	254.318.097,73	6.000.000,00	22.900.000,00	0,00	0,00%	0,00	0,00	0,00	0,00
8-feb-14	0	648.618.923,21	0,00	0,00	254.318.097,73	6.000.000,00	22.900.000,00	0,00	0,00%	0,00	0,00	0,00	0,00
8-mar-14	1	646.527.938,38	274.131.301,14	9.086.796,58	254.318.097,73	6.000.000,00	22.900.000,00	9.086.796,58	-914131736269,84%	0,00	0,00	0,00	0,00
8-abr-14	0	644.430.819,99	0,00	0,00	245.231.301,14	6.000.000,00	22.900.000,00	0,00	0,00%	0,00	0,00	0,00	0,00
8-may-14	0	642.327.550,05	0,00	0,00	245.231.301,14	6.000.000,00	22.900.000,00	0,00	0,00%	0,00	0,00	0,00	0,00
8-jun-14	1	640.218.110,52	265.288.339,21	8.842.961,93	245.231.301,14	6.000.000,00	22.900.000,00	8.842.961,93	-808246720793,42%	0,00	0,00	0,00	0,00
8-jul-14	0	638.109.627,99	0,00	0,00	236.388.339,21	6.000.000,00	22.900.000,00	0,00	0,00%	0,00	0,00	0,00	0,00
8-ago-14	0	635.994.960,57	0,00	0,00	236.388.339,21	6.000.000,00	22.900.000,00	0,00	0,00%	0,00	0,00	0,00	0,00
8-sep-14	1	633.874.090,14	256.691.850,42	8.596.488,79	236.388.339,21	6.000.000,00	22.900.000,00	8.596.488,79	-706631378496,67%	0,00	0,00	0,00	0,00
8-oct-14	0	631.746.998,48	0,00	0,00	227.791.850,42	6.000.000,00	22.900.000,00	0,00	0,00%	0,00	0,00	0,00	0,00
8-nov-14	0	629.613.867,35	0,00	0,00	227.791.850,42	6.000.000,00	22.900.000,00	0,00	0,00%	0,00	0,00	0,00	0,00
8-dic-14	1	627.474.078,45	248.326.887,32	8.364.963,10	227.791.850,42	6.000.000,00	22.900.000,00	8.364.963,10	-611478802394,82%	0,00	0,00	0,00	0,00
8-ene-15	0	625.339.624,04	0,00	0,00	219.426.887,32	6.000.000,00	22.900.000,00	0,00	0,00%	0,00	0,00	0,00	0,00
8-feb-15	0	623.198.908,55	0,00	0,00	219.426.887,32	6.000.000,00	22.900.000,00	0,00	0,00%	0,00	0,00	0,00	0,00
8-mar-15	1	621.051.913,64	240.200.957,73	8.125.929,59	219.426.887,32	6.000.000,00	22.900.000,00	8.125.929,59	-520872086993,79%	0,00	0,00	0,00	0,00
8-abr-15	0	618.898.620,87	0,00	0,00									

Date		Principal Available before prepayment	Principal Available	Principal Redemption	Class A	Class B	Class C	3,64		5,75		5,753424658	
								Redemption Class A	Average Life Class A	Redemption Class B	Average Life Class B	Redemption Class C	Average Life Class C
8-sep-17	1	554.278.130,68	170.358.310,07	6.128.386,73	147.586.696,81	6.000.000,00	22.900.000,00	6.128.386,73	167917796525,02%	0,00	0,00	0,00	0,00
8-oct-17	0	551.966.993,18	0,00	0,00	141.458.310,07	6.000.000,00	22.900.000,00	0,00	0,00%	0,00	0,00	0,00	0,00
8-nov-17	0	549.649.076,35	0,00	0,00	141.458.310,07	6.000.000,00	22.900.000,00	0,00	0,00%	0,00	0,00	0,00	0,00
8-dic-17	1	547.324.360,30	164.399.023,18	5.959.286,89	141.458.310,07	6.000.000,00	22.900.000,00	5.959.286,89	217513971593,20%	0,00	0,00	0,00	0,00
8-ene-18	0	545.002.556,18	0,00	0,00	135.499.023,18	6.000.000,00	22.900.000,00	0,00	0,00%	0,00	0,00	0,00	0,00
8-feb-18	0	542.674.141,74	0,00	0,00	135.499.023,18	6.000.000,00	22.900.000,00	0,00	0,00%	0,00	0,00	0,00	0,00
8-mar-18	1	540.338.796,98	158.613.256,25	5.785.766,93	135.499.023,18	6.000.000,00	22.900.000,00	5.785.766,93	263252395421,22%	0,00	0,00	0,00	0,00
8-abr-18	0	537.996.601,88	0,00	0,00	129.713.256,25	6.000.000,00	22.900.000,00	0,00	0,00%	0,00	0,00	0,00	0,00
8-may-18	0	535.647.536,34	0,00	0,00	129.713.256,25	6.000.000,00	22.900.000,00	0,00	0,00%	0,00	0,00	0,00	0,00
8-jun-18	1	533.291.580,21	152.987.846,49	5.625.409,75	129.713.256,25	6.000.000,00	22.900.000,00	5.625.409,75	307709913536,99%	0,00	0,00	0,00	0,00
8-jul-18	0	530.937.947,54	0,00	0,00	124.087.846,49	6.000.000,00	22.900.000,00	0,00	0,00%	0,00	0,00	0,00	0,00
8-ago-18	0	528.577.410,87	0,00	0,00	124.087.846,49	6.000.000,00	22.900.000,00	0,00	0,00%	0,00	0,00	0,00	0,00
8-sep-18	1	526.209.949,96	147.526.532,63	5.461.313,86	124.087.846,49	6.000.000,00	22.900.000,00	5.461.313,86	3489779565629,08%	0,00	0,00	0,00	0,00
8-oct-18	0	523.835.544,50	0,00	0,00	118.626.532,63	6.000.000,00	22.900.000,00	0,00	0,00%	0,00	0,00	0,00	0,00
8-nov-18	0	521.454.174,11	0,00	0,00	118.626.532,63	6.000.000,00	22.900.000,00	0,00	0,00%	0,00	0,00	0,00	0,00
8-dic-18	1	519.065.818,38	142.217.285,46	5.309.247,17	118.626.532,63	6.000.000,00	22.900.000,00	5.309.247,17	387575043683,44%	0,00	0,00	0,00	0,00
8-ene-19	0	516.677.835,93	0,00	0,00	113.317.285,46	6.000.000,00	22.900.000,00	0,00	0,00%	0,00	0,00	0,00	0,00
8-feb-19	0	514.282.848,73	0,00	0,00	113.317.285,46	6.000.000,00	22.900.000,00	0,00	0,00%	0,00	0,00	0,00	0,00
8-mar-19	1	511.880.836,23	137.062.200,49	5.155.084,97	113.317.285,46	6.000.000,00	22.900.000,00	5.155.084,97	422716967461,88%	0,00	0,00	0,00	0,00
8-abr-19	0	509.471.777,84	0,00	0,00	108.162.200,49	6.000.000,00	22.900.000,00	0,00	0,00%	0,00	0,00	0,00	0,00
8-may-19	0	507.052.652,77	0,00	0,00	108.162.200,49	6.000.000,00	22.900.000,00	0,00	0,00%	0,00	0,00	0,00	0,00
8-jun-19	1	504.632.440,60	132.051.357,49	5.010.843,00	108.162.200,49	6.000.000,00	22.900.000,00	5.010.843,00	456988881549,99%	0,00	0,00	0,00	0,00
8-jul-19	0	502.221.183,66	0,00	0,00	103.151.357,49	6.000.000,00	22.900.000,00	0,00	0,00%	0,00	0,00	0,00	0,00
8-ago-19	0	499.802.853,70	0,00	0,00	103.151.357,49	6.000.000,00	22.900.000,00	0,00	0,00%	0,00	0,00	0,00	0,00
8-sep-19	1	497.377.429,98	127.195.765,40	4.855.592,09	103.151.357,49	6.000.000,00	22.900.000,00	4.855.592,09	487501445637,14%	0,00	0,00	0,00	0,00
8-oct-19	0	494.944.891,68	0,00	0,00	98.295.765,40	6.000.000,00	22.900.000,00	0,00	0,00%	0,00	0,00	0,00	0,00
8-nov-19	0	492.505.217,93	0,00	0,00	98.295.765,40	6.000.000,00	22.900.000,00	0,00	0,00%	0,00	0,00	0,00	0,00
8-dic-19	1	490.058.387,81	122.476.644,93	4.719.120,48	98.295.765,40	6.000.000,00	22.900.000,00	4.719.120,48	516743692092,17%	0,00	0,00	0,00	0,00
8-ene-20	0	487.648.819,99	0,00	0,00	93.576.644,93	6.000.000,00	22.900.000,00	0,00	0,00%	0,00	0,00	0,00	0,00
8-feb-20	0	485.232.184,09	0,00	0,00	93.576.644,93	6.000.000,00	22.900.000,00	0,00	0,00%	0,00	0,00	0,00	0,00
8-mar-20	1	482.808.459,40	117.923.184,80	4.553.460,13	93.576.644,93	6.000.000,00	22.900.000,00	4.553.460,13	540040371836,33%	0,00	0,00	0,00	0,00
8-abr-20	0	480.377.625,12	0,00	0,00	89.023.184,80	6.000.000,00	22.900.000,00	0,00	0,00%	0,00	0,00	0,00	0,00
8-may-20	0	477.939.660,39	0,00	0,00	89.023.184,80	6.000.000,00	22.900.000,00	0,00	0,00%	0,00	0,00	0,00	0,00
8-jun-20	1	475.494.544,30	113.498.139,43	4.425.045,37	89.023.184,80	6.000.000,00	22.900.000,00	4.425.045,37	565520798178,86%	0,00	0,00	0,00	0,00
8-jul-20	0	473.072.712,19	0,00	0,00	84.598.139,43	6.000.000,00	22.900.000,00	0,00	0,00%	0,00	0,00	0,00	0,00
8-ago-20	0	470.643.776,03	0,00	0,00	84.598.139,43	6.000.000,00	22.900.000,00	0,00	0,00%	0,00	0,00	0,00	0,00
8-sep-20	1	468.207.715,00	109.219.615,78	4.278.523,64	84.598.139,43	6.000.000,00	22.900.000,00	4.278.523,64	586157739200,57%	0,00	0,00	0,00	0,00
8-oct-20	0	465.764.508,19	0,00	0,00	80.319.615,78	6.000.000,00	22.900.000,00	0,00	0,00%	0,00	0,00	0,00	0,00
8-nov-20	0	463.314.134,64	0,00	0,00	80.319.615,78	6.000.000,00	22.900.000,00	0,00	0,00%	0,00	0,00	0,00	0,00
8-dic-20	1	460.856.573,33	105.062.260,33	4.157.355,45	80.319.615,78	6.000.000,00	22.900.000,00	4.157.355,45	607389631106,29%	0,00	0,00	0,00	0,00
8-ene-21	0	458.394.156,08	0,00	0,00	76.162.260,33	6.000.000,00	22.900.000,00	0,00	0,00%	0,00	0,00	0,00	0,00
8-feb-21	0	455.924.515,75	0,00	0,00	76.162.260,33	6.000.000,00	22.900.000,00	0,00	0,00%	0,00	0,00	0,00	0,00
8-mar-21	1	453.447.631,13	101.024.559,65	4.037.700,68	76.162.260,33	6.000.000,00	22.900.000,00	4.037.700,68	626247375901,76%	0,00	0,00	0,00	0,00
8-abr-21	0	450.963.480,99	0,00	0,00	72.124.559,65	6.000.000,00	22.900.000,00	0,00	0,00%	0,00	0,00	0,00	0,00
8-may-21	0	448.472.044,01	0,00	0,00	72.124.559,65	6.000.000,00	22.900.000,00	0,00	0,00%	0,00	0,00	0,00	0,00
8-jun-21	1	445.973.298,81	97.101.862,72	3.922.696,93	72.124.559,65	6.000.000,00	22.900.000,00	3.922.696,93	644499105591,61%	0,00	0,00	0,00	0,00
8-jul-21	0	443.470.820,37	0,00	0,00	68.201.862,72	6.000.000,00	22.900.000,00	0,00	0,00%	0,00	0,00	0,00	0,00
8-ago-21	0	440.961.001,33	0,00	0,00	68.201.862,72	6.000.000,00	22.900.000,00	0,00	0,00%	0,00	0,00	0,00	0,00
8-sep-21	1	438.443.820,15	93.293.531,20	3.808.331,52	68.201.862,72	6.000.000,00	22.900.000,00	3.808.331,52	660745518713,81%	0,00	0,00	0,00	0,00
8-oct-21	0	435.919.255,24	0,00	0,00	64.393.531,20	6.000.000,00	22.900.000,00	0,00	0,00%	0,00	0,00	0,00	0,00
8-nov-21	0	433.387.284,95	0,00	0,00	64.393.531,20	6.000.000,00	22.900.000,00	0,00	0,00%	0,00	0,00	0,00	0,00
8-dic-21	1	430.847.887,53	89.594.308,40	3.699.222,80	64.393.531,20	6.000.000,00	22.900.000,00	3.699.222,80	675478083905,90%	0,00	0,00	0,00	0,00
8-ene-22	0	428.303.896,47	0,00	0,00	60.694.308,40	6.000.000,00	22.900.000,00	0,00	0,00%	0,00	0,00	0,00	0,00
8-feb-22	0	425.752.443,04	0,00	0,00	60.694.308,40	6.000.000,00	22.900.000,00	0,00	0,00%	0,00	0,00	0,00	0,00
8-mar-22	1	423.193.505,34	86.003.142,91	3.591.165,49	60.694.308,40	6.000.000,00	22.900.000,00	3.591.165,49	688067307632,21%	0,00	0,00	0,00	0,00
8-abr-22	0	420.627.061,43	0,00	0,00	57.103.142,91	6.000.000,00	22.900.000,00	0,00	0,00%	0,00	0,00	0,00	0,00
8-may-22	0	418.053.089,27	0,00	0,00	57.103.142,91	6.000.000,00	22.900.000,00	0,00	0,00%	0,00	0,00	0,00	0,00
8-jun-22	1	415.471.566,81	82.515.495,34	3.487.647,57	57.103.142,91	6.000.000,00	22.900.000,00	3.487.647,57	700319631294,23%	0,00	0,00	0,00	0,00
8-jul-22	0	412.891.381,82	0,00	0,00	53.615.495,34	6.000.000,00	22.900.000,00	0,00	0,00%	0,00	0,00	0,00	0,00
8-ago-22	0	410.303.628,30	0,00	0,00	53.615.495,34	6.000.000,00	22.900.000,00	0,00	0,00%	0,00	0,00	0,00	0,00
8-sep-22	1	407.708.284,03	0,00	0,00	53.615.495,34	6.000.000,00	22.900.000,00	53.615.495,34	11259254021896,80%	6.000.000,00	12.600.000.000,00	22.900.000,00	48.090.000.000,00