

F.T.:SANTANDER CONSUMER SPAIN 2016-2

SANTANDER DE TITULIZACION, S.G.F.T, S.A.
C/ JUAN IGNACIO LUCA DE TENA 13
28027 MADRID
santanderdetitulizacion@gruposantander.com

DENOMINACION DEL FONDO:	F.T.: SANTANDER CONSUMER SPAIN AUTO 2016-2		
INFORMACIÓN CORRESPONDIENTE AL:	TRIMESTRE/SEMESTRE:	21/11/2022 - 20/02/2023	AÑO: 2023
Personas que asumen la responsabilidad de esta información y cargos que ocupan:	Firma:		
JUAN CARLOS BERZAL VALERO - DIRECTOR GENERAL			

I. DATOS GENERALES SOBRE EL FONDO

Fecha de Constitución del Fondo	5 de diciembre de 2016	Agencia de pago de Bonos	BANCO SANTANDER	
Fecha de Desembolso BT's	9 de diciembre de 2016	Negociación Mercado	AIAF	
Fecha Final Amortización	5 de septiembre de 2033	Agencias de calificación	FITCH MOODYS	
Sociedad Gestora	SANTANDER DE TITULIZACION, S.G.F.T, S.A.	Calificación	Inicial	Actual
	SANTANDER CONSUMER	BONOS SERIE A	AA / Aa2	AA+ (sf) / Aa1 (sf)
		BONOS SERIE B	A+ / A2	AA+ (sf) / Aa1 (sf)
		BONOS SERIE C	BBB / Baa1	AA+ (sf) / Aa3 (sf)
		BONOS SERIE D	BB+ / Baa3	AA+ (sf) / A3 (sf)
		BONOS SERIE E	BB- / Ba1	A (sf) / Ba1 (sf)
		BONOS SERIE F	Sin calificar / Sin calificar	Sin calificar / Sin calificar

II. VALORES EMITIDOS POR EL FONDO: BONOS DE TITULIZACION

SERIES PRELACION CÓDIGO ISIN	Nº BONOS	NOMINAL EN CIRCULACIÓN			
			Inicial	Actual	%Act/In
BONOS SERIE A ES0305213003	5524	Nominal Unitario	100.000,00 €	28.469,15 €	
		Nominal Total	552.400.000,00 €	157.263.584,60 €	28,47%
BONOS SERIE B ES0305213011	260	Nominal Unitario	100.000,00 €	100.000,00 €	
		Nominal Total	26.000.000,00 €	26.000.000,00 €	100,00%
BONOS SERIE C ES0305213029	358	Nominal Unitario	100.000,00 €	100.000,00 €	
		Nominal Total	35.800.000,00 €	35.800.000,00 €	100,00%
BONOS SERIE D ES0305213037	195	Nominal Unitario	100.000,00 €	100.000,00 €	
		Nominal Total	19.500.000,00 €	19.500.000,00 €	100,00%
BONOS SERIE E ES0305213045	163	Nominal Unitario	100.000,00 €	100.000,00 €	
		Nominal Total	16.300.000,00 €	16.300.000,00 €	100,00%
BONOS SERIE F ES0305213052	130	Nominal Unitario	100.000,00 €	100.000,00 €	
		Nominal Total	13.000.000,00 €	13.000.000,00 €	100,00%

AMORTIZACION E INTERESES BONOS					
Actual			Próximo		
Fecha Amortización Periodo Actual			Fecha Próximo Cupón		
20 de febrero de 2023			22 de mayo de 2023		
	Amortización de los Bonos	Intereses Brutos Bonos	Tipo de Interés	Importe Bruto Próximo Cupón	Importe Neto Próximo Cupón
BONOS SERIE A	6.277,50 €	79,05 €	0,900%	64,77 €	52,46 €
BONOS SERIE B	0,00 €	530,83 €	2,100%	530,83 €	429,98 €
BONOS SERIE C	0,00 €	783,61 €	3,100%	783,61 €	634,73 €
BONOS SERIE D	0,00 €	1.289,17 €	5,100%	1.289,17 €	1.044,23 €
BONOS SERIE E	0,00 €	1.592,50 €	6,300%	1.592,50 €	1.289,93 €
BONOS SERIE F	0,00 €	2.780,56 €	11,000%	2.780,56 €	2.252,25 €
Amortización devengada no pagada	0,00 €				
Amortización Calendario	NO				

III. ACTIVOS ADQUIRIDOS POR EL FONDO: DERECHOS DE CRÉDITO

DERECHOS DE CRÉDITO	A LA EMISIÓN	SITUACIÓN ACTUAL
Número de Derechos de Crédito	54.238	42.895
Saldo Pendiente de Amortizar Derechos	650.000.032,78 €	261.675.634,71 €
Importes Unitarios Derechos Vivos	11.984,22 €	6.100,38 €
Tiempo de Interés	8,83%	8,00%

TASAS DE AMORTIZACIÓN ANTICIPADA	SITUACIÓN ACTUAL
Tasa mensual actual anualizada:	13,85%
Tasa últimos 12 meses anualizada:	11,69%
Tasa anualizada desde Constitución del Fondo	11,95%

MOROSIDAD ACTUAL	Hasta 1 mes	De 1 a 6 meses	Mayor de 6 meses
Deuda Vencida(Principal+Intereses)	336.786,92 €	973.170,18 €	852.729,74 €
Deuda Pendiente de vencimiento	0,00	0,00	259.934.399,57 €
Deuda Total	336.786,92 €	973.170,18 €	260.787.129,31 €

F.T.: SANTANDER CONSUMER SPAIN AUTO 2016-2**INFORME TRIMESTRAL BONOS DE TITULIZACIÓN**

20 de febrero de 2023

BONOS TITULIZACIÓN. PRINCIPAL	
Saldo anterior	302.540.494,60 €
Amortizaciones	34.676.910,00 €
Saldo actual	267.863.584,60 €
% sobre saldo inicial	40,40%
Amortización devengada no pagada	0,00 €

DATOS	
Fecha de determinación	13/02/2023
Fecha de Pago de Cupón Actual	20/02/2023
Fecha de Pago de Cupón Anterior	21/11/2022
Número de días	91
Próxima Fecha de Pago	22/05/2023

BONOS DE TITULIZACIÓN. INTERESES	
Intereses pagados Serie A	436.672,20 €
Intereses pagados Serie B	138.015,80 €
Intereses pagados Serie C	280.532,38 €
Intereses pagados Serie D	251.388,15 €
Intereses pagados Serie E	259.577,50 €
Intereses pagados Serie F	361.472,80 €
Intereses devengados no pagados	0,00 €

VIDA RESIDUAL (AÑOS)		
	INICIAL	20/02/2023
BONOS SERIE A	6,09	0,68
BONOS SERIE B	8,75	1,91
BONOS SERIE C	9,29	2,50
BONOS SERIE D	9,33	2,75
BONOS SERIE E	9,33	2,75
BONOS SERIE F	9,33	2,75

En cumplimiento de lo establecido en el folleto informativo con respecto al Reglamento (UE) NO 575/2013 , Santander Consumer mantiene el compromiso de retener en este fondo de titulización, de manera constante, un interés económico neto significativo.

F.T.: SANTANDER CONSUMER SPAIN AUTO 2016-2**INFORME TRIMESTRAL DERECHOS DE CREDITO**

20 de febrero de 2023

DERECHOS DE CRÉDITO. PRINCIPAL

Saldo anterior	296.710.328,77 €
Amortizaciones	35.034.694,06 €
Saldo actual	261.675.634,71 €
Número de derechos de crédito	42.895

DERECHOS DE CRÉDITO EN MOROSIDAD

	HASTA 30 DÍAS	30 A 60 DÍAS	60 A 90 DÍAS	90 A 180 DÍAS	MAS 180 DÍAS
Principal	266.337,09 €	172.036,32 €	200.661,76 €	407.739,07 €	694.460,90 €
Intereses	70.449,83 €	44.077,29 €	50.493,92 €	98.161,82 €	158.268,84 €
Saldo de los derechos de crédito	10.644.727,34 €	4.067.486,96 €	3.101.767,43 €	3.753.071,70 €	3.059.046,79 €
Número de derechos de crédito	1.399	516	408	529	510
% sobre saldo de los derechos de crédito	4,07%	1,55%	1,19%	1,43%	1,17%

PRÉSTAMOS EN WRITE OFF

Write Off acumulado Fecha Pago anterior	6.831.065,31 €
Write Off trimestre	-424.426,47 €
Write Off acumulados actuales	6.406.638,84 €

F.T.: SANTANDER CONSUMER SPAIN AUTO 2016-2

INFORME TRIMESTRAL DERECHOS DE CREDITO

20 de febrero de 2023

PERDIDAS DE LA CARTERA	
Saldo anterior	12.016.551,95 €
Diferencia	1.198.331,38 €
Saldo actual	13.214.883,33 €

F.T.: SANTANDER CONSUMER SPAIN AUTO 2016-2

ESTADO DE ORIGEN Y APLICACIÓN DE FONDOS Y CUENTA DE TESORERÍA

20 de febrero de 2023

ORIGEN	40.096.296,99 €
PRINCIPAL COBRADO	
Amortización derechos de crédito	34.217.981,38 €
Contenciosos - Judiciales	163.674,55 €
INTERESES COBRADOS	
Intereses de derechos de crédito	5.714.641,06 €
Intereses de reinversión	0,00 €
PAGO INTERESES DEVENGADOS	0,00 €
OTROS	0,00 €
SALDO CUENTA PRINCIPALES	0,00 €

ESTADO CUENTA DE TESORERÍA	13.000.000,00 €
FONDO DE RESERVA	
Saldo anterior	13.000.000,00 €
Diferencia en el período	0,00 €
Saldo actual	13.000.000,00 €

ESTADO CUENTA DE PRINCIPALES	0,00 €
Saldo anterior	0,00 €
Diferencia en el período	0,00 €
Saldo actual	0,00 €

APLICACIÓN	40.096.296,99 €
GASTOS ORDINARIOS	30.264,01 €
COMISION SOCIEDAD GESTORA	17.500,00 €
RESULTADO NETO SWAP	0,00 €
INTERESES BONOS SERIE A	436.672,20 €
INTERESES BONOS SERIE B	138.015,80 €
INTERESES BONOS SERIE C	280.532,38 €
INTERESES BONOS SERIE D	251.388,15 €
INTERESES BONOS SERIE E	259.577,50 €
COMPRA DERECHOS DE CREDITO ADICIONALES	34.676.910,00 €
DOTACIÓN CUENTA DE PRINCIPALES	0,00 €
INTERESES SERIE F	361.472,80 €
INTERESES PRÉSTAMO SUBORDINADO	0,00 €
AMORTIZACIÓN PTO SUBORDINADO	0,00 €
COMISIONES A FAVOR DE SCF	3.643.964,15 €
REMANENTE	0,00 €

F.T.: SANTANDER CONSUMER SPAIN AUTO 2016-2

MEJORA CREDITICIA Y PRÉSTAMO SUBORDINADO

20 de febrero de 2023

MEJORA DE CRÉDITO		
CONCEPTOS	INICIAL	20 de febrero de 2023
EMISIÓN SUBORDINADA	97.600.000,00 € (15,02%)	97.600.000,00 € (37,30%)
FONDO DE RESERVA	13.000.000,00 € (2,00)%	13.000.000,00 € (4,97%)

PRÉSTAMOS SUBORDINADOS		
CONCEPTOS	INICIAL	20 de febrero de 2023
PRESTAMO SUBORDINADO		
Saldo vivo	4.375.000,00 €	0,00 €
Tipo de interés	3,027%	---

**FONDO DE TITULIZACIÓN
SANTANDER CONSUMER SPAIN 2016-2**

Fecha: 20 de febrero de 2023

INFORME HISTÓRICO DE MOROSIDAD

MOROSIDAD HISTÓRICA					
	feb.-22	may.-22	ago.-22	nov.-22	feb.-23
DE 15 A 30 DIAS	2,8015%	3,6776%	3,3826%	3,9100%	4,0679%
DE 30 A 60 DIAS	1,1785%	1,6149%	1,5685%	1,7067%	1,5544%
DE 60 A 90 DIAS	1,0233%	1,0636%	0,9783%	1,2195%	1,1853%
DE 90 A 180 DIAS	1,0872%	1,2067%	1,2588%	1,2269%	1,4342%
MÁS DE 180 DIAS	0,9572%	1,0079%	1,0801%	1,1896%	1,1690%

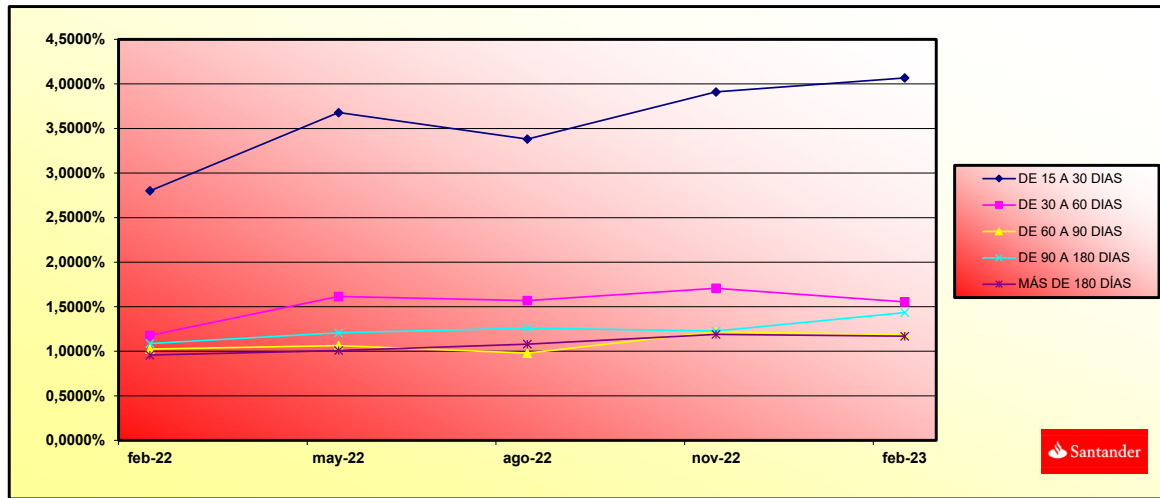



**SANTANDER CONSUMER SPAIN AUTO 2016-2
FONDO DE TITULIZACIÓN**

TIPO DE VEHICULO USADO/NUEVO		Type of vehicle new/used			
		SALDO VIVO(MILES)	% SALDO VIVO	Nº. DC	% Nº. DC
		<i>Outstanding Principal(M)</i>	%	<i>Number</i>	%
VEHICULOS NUEVOS	<i>New vehicles</i>	186.260,69	71,18%	27.260	63,55%
VEHICULOS USADOS	<i>Used cars</i>	75.414,89	28,82%	15.635	36,45%
TOTALS(€)		261.675.634,71	100%	42.895	100%

TIPO DE VEHICULO DISTINTO TURISMO-TODO TERRENO		Type of vehicle			
		SALDO VIVO(MILES)	% SALDO VIVO	Nº. DC	% Nº. DC
		<i>Outstanding Principal(M)</i>	%	<i>Number</i>	%
TURISMO Y TODO TERRENO	<i>Passenger car and Four-wheel drive vehicles</i>	241.265,29	92,20%	39.816	92,82%
INDUSTRIAL LIGERO	<i>Light commercial vehicles</i>	12.836,41	4,91%	1.735	4,04%
DERIVADO DEL TURISMO	<i>Passenger car derivatives</i>	7.561,91	2,89%	1.343	3,13%
AUTOCARES Y AUTOBUSES	<i>Buses</i>	11,97	0,00%	1	0,00%
TOTALS(€)		261.675.634,71	100%	42.895	100%

PERSONA FISICA/JURIDICA		Natural person/Corporate body			
		SALDO VIVO(MILES)	% SALDO VIVO	Nº. DC	% Nº. DC
		<i>Outstanding Principal(M)</i>	%	<i>Number</i>	%
PERSONA FISICA	<i>Natural person</i>	252.424,62	96,46%	41.421	96,60%
PERSONA JURIDICA	<i>Corporate Body</i>	9.251,01	3,54%	1.474	3,40%
TOTALS(€)		261.675.634,71	100%	42.895	100%

SALDO POR DEUDOR		Most important debtor	
		SALDO VIVO	% SALDO VIVO
		<i>Outstanding Principal</i>	%
MAYOR DEUDOR	<i>Largest Debtor 1</i>	106.974,14	0,04%
RESTO DE DEUDORES	<i>Rest of debtors</i>	261.568.660,57	99,96%
TOTALS(€)		261.675.634,71	100%

VTO MEDIO PONDERADO DE LOS DC <i>Term maturity</i>				
	SALDO VIVO(MILES)	% SALDO VIVO	Nº. DC	% Nº. DC
	<i>Outstanding Principal(M)</i>	%	<i>Number</i>	%
01/01/2022-31/12/2022	64,27	0,02%	90	0,21%
01/01/2023-31/12/2023	11.760,45	4,49%	9.128	21,28%
01/01/2024-31/12/2024	41.267,57	15,77%	10.496	24,47%
01/01/2025-31/12/2025	53.814,29	20,57%	8.501	19,82%
01/01/2026-31/12/2026	59.377,67	22,69%	6.945	16,19%
01/01/2027-31/12/2027	38.246,25	14,62%	3.526	8,22%
01/01/2028-31/12/2028	29.967,39	11,45%	2.318	5,40%
01/01/2029-31/12/2029	26.969,75	10,31%	1.877	4,38%
01/01/2030-15/03/2030	207,92	0,08%	14	0,03%
TOTALS(€)	261.675.634,71	100%	42.895	100%

VENCIMIENTO MEDIO PONDERADO <i>Weighted average maturity date</i>	14/07/2026
--	------------

DISTRIBUCION POR COMUNIDADES AUTONOMAS <i>Autonomous region</i>				
	SALDO VIVO(MILES)	% SALDO VIVO	Nº. DC	% Nº. DC
	<i>Outstanding Principal(M)</i>	%	<i>Number</i>	%
Andalucia	62.104,01	23,73%	10.333	24,09%
Aragon	6.909,59	2,64%	1.026	2,39%
Asturias	4.589,01	1,75%	707	1,65%
Baleares	6.678,99	2,55%	1.275	2,97%
Canarias	17.197,55	6,57%	3.000	6,99%
Cantabria	2.867,60	1,10%	486	1,13%
Castilla-Leon	9.845,40	3,76%	1.424	3,32%
Castilla-La Mancha	9.787,97	3,74%	1.656	3,86%
Cataluña	43.531,47	16,64%	6.511	15,18%
Valencia	28.289,81	10,81%	5.000	11,66%
Extremadura	6.384,01	2,44%	1.106	2,58%
Galicia	15.359,82	5,87%	2.386	5,56%
Madrid	25.566,74	9,77%	4.393	10,24%
Murcia	9.361,73	3,58%	1.560	3,64%
Navarra	3.494,72	1,34%	495	1,15%
Pais Vasco	6.714,07	2,57%	1.070	2,49%
La Rioja	1.998,06	0,76%	302	0,70%
Ceuta	308,43	0,12%	50	0,12%
Melilla	686,57	0,26%	115	0,27%
TOTALS(€)	261.675.634,71	100%	42.895	100%

IMPORTE PENDIENTE DEL PRESTAMO	<i>Outstanding Principal by loan</i>			
	SALDO VIVO(MILES)	% SALDO VIVO	Nº. DC	% Nº. DC
	<i>Outstanding Principal(M)</i>	%	<i>Number</i>	%
1,48 - 9.999,99	155.212,33	59,31%	35.105	81,84%
10.000,00 - 19.999,99	96.383,41	36,83%	7.366	17,17%
20.000,00 - 29.999,99	9.017,13	3,45%	395	0,92%
30.000,00 - 39.999,99	788,38	0,30%	23	0,05%
40.000,00 - 49.999,99	220,88	0,08%	5	0,01%
50.000,00 - 53.487,07	53,48	0,02%	1	0,00%
TOTALS(€)	261.675.634,71	100%	42.895	100%

% ENTRADA SOBRE VALOR DEL VEHICULO	<i>(%) Amount granted as regards the value of the vehicle</i>			
	SALDO VIVO(MILES)	% SALDO VIVO	Nº. DC	% Nº. DC
	<i>Outstanding Principal(M)</i>	%	<i>Number</i>	%
<5	28.680,95	10,96%	4.402	10,26%
5-9	32.714,46	12,50%	4.583	10,68%
10-14	43.417,95	16,59%	6.445	15,03%
15-20	33.565,13	12,83%	5.333	12,43%
>20	123.297,13	47,12%	22.132	51,60%
TOTALS(€)	261.675.634,71	100%	42.895	100%

SCORING COCHE NUEVO	<i>Scoring new car</i>			
	SALDO VIVO(MILES)	% SALDO VIVO	Nº. DC	% Nº. DC
	<i>Outstanding Principal(M)</i>	%	<i>Number</i>	%
<545	24.806,23	9,48%	2.851	6,65%
545-800	161.454,46	61,70%	24.409	56,90%
COCHE USADO <i>Used car</i>	75.414,89	28,82%	15.635	36,45%
TOTALS(€)	261.675.634,71	100%	42.895	100%

SCORING COCHE USADO		Scoring used car			
		SALDO VIVO(MILES)	% SALDO VIVO	Nº. DC	% Nº. DC
		Outstanding Principal(M)	%	Number	%
<539		25.133,73	9,60%	4.883	11,38%
539-800		50.281,18	19,22%	10.752	25,07%
COCHE NUEVO	New car	186.260,69	71,18%	27.260	63,55%
TOTALS(€)		261.675.634,71	100%	42.895	100%

TIPO DE OCUPACION DEL DEUDOR		Employment Status			
		SALDO VIVO(MILES)	% SALDO VIVO	Nº. DC	% Nº. DC
		Outstanding Principal(M)	%	Number	%
TRABAJADOR POR CUENTA PROPIA	Self-employed	33.290,07	12,72%	4.785	11,16%
NO TRABAJA	Does not work	4.836,38	1,85%	1.009	2,35%
RESTO	Rest	223.549,18	85,43%	37.101	86,49%
TOTALS(€)		261.675.634,71	100%	42.895	100%

TIPO DE INTERES		Interest rate			
%		SALDO VIVO(MILES)	% SALDO VIVO	Nº. DC	% Nº. DC
		Outstanding Principal(M)	%	Number	%
5,00 - 5,99		46.862,26	17,91%	6.326	14,75%
6,00 - 6,99		21.796,04	8,33%	3.338	7,78%
7,00 - 7,99		55.931,96	21,37%	9.209	21,47%
8,00 - 8,99		109.023,75	41,66%	18.827	43,89%
9,00 - 9,99		21.617,93	8,26%	4.209	9,81%
10,00 - 11,99		6.443,66	2,46%	986	2,30%
TOTALS(€)		261.675.634,71	100%	42.895	100%

TIPO DE INTERÉS MEDIO PONDERADO	<i>Weighted average interest rate</i>	7,98%
--	---------------------------------------	-------

F.T.: SANTANDER CONSUMER SPAIN AUTO 2016-2

DEFINICIONES

20 de febrero de 2023

FECHA DE DETERMINACIÓN Será la fecha en que la Sociedad Gestora, en nombre del Fondo, realizará los cálculos necesarios para distribuir los fondos disponibles existentes a dicha fecha, de acuerdo con el orden de prelación de pagos descrito en el Folleto Informativo.
Todos los datos de los Activos Titulizados (Saldo Vivo DC's, tablas de morosidad, propiedades transitorias, datos estadísticos, etc.) están referidos a dicha fecha.

WRITE OFF Préstamos con cuotas pendientes con antigüedad igual o superior a 12 ó 18 meses (según Folleto Informativo).

PÉRDIDAS DE LA CARTERA Aquellos préstamos cuya deuda el Cedente considera que no va a recuperar (neto de recuperaciones).

PRÉSTAMOS FALLIDOS Aquellos préstamos cuya deuda el Cedente considera que no va a recuperar, o aquellos préstamos que tienen cuotas pendientes con antigüedad.

VIDA RESIDUAL Cálculo realizado sin el ejercicio de la opción de clean-up call.

SALDO ACUMULADO DE PRÉSTAMOS FALLIDOS Saldo acumulado de los Derechos de Crédito derivados de Préstamos Fallidos, teniendo en cuenta los importes recobrados.

F.T. SANTANDER CONSUMER AUTO 2016-2

Fecha	Saldo antes de Pago	Saldo Real	Vector de Prepago	Permanencia final de mes	Mortalidad Mensual	CPR	Mortalidad Mensual	CPR
Date	Outstanding before prepayment	Real outstanding	Prepayment vector	Remaining at the end of the month	Average single monthly mortality	CPR	Monthly single monthly mortality	CPR
			1,06%			12,05%		11,69%
1	656.168.281,23		100,00%	100,00%				
2	01-03-21	640.563.070,86	98,94%	97,71%	2,29%	24,26%	2,29%	24,26%
3	01-04-21	624.852.357,07	97,90%	96,65%	1,69%	18,50%	1,09%	12,31%
4	01-05-21	609.035.334,13	96,87%	94,14%	1,99%	21,48%	2,60%	27,10%
5	01-06-21	593.111.282,66	95,85%	94,95%	1,29%	14,40%	-0,87%	-10,91%
6	01-07-21	579.279.040,03	94,83%	93,95%	1,24%	13,91%	1,05%	11,93%
7	01-08-21	565.353.199,22	93,83%	91,42%	1,48%	16,43%	2,70%	27,98%
8	01-09-21	551.333.126,89	92,84%	92,31%	1,14%	12,82%	-0,98%	-12,39%
9	01-10-21	537.218.185,40	91,86%	91,65%	1,08%	12,26%	0,72%	8,27%
10	01-11-21	523.007.732,81	90,89%	90,61%	1,09%	12,32%	1,13%	12,78%
11	01-12-21	508.701.122,83	89,94%	89,90%	1,06%	11,99%	0,78%	8,98%
12	01-01-22	495.679.710,33	88,99%	88,92%	1,06%	12,02%	1,09%	12,35%
13	01-02-22	482.570.186,27	88,05%	87,80%	1,08%	12,20%	1,26%	14,15%
14	01-03-22	469.371.954,43	87,12%	86,71%	1,09%	12,33%	1,23%	13,83%
15	01-04-22	456.084.414,56	86,20%	85,78%	1,09%	12,32%	1,08%	12,22%
16	01-05-22	442.706.962,34	85,29%	85,07%	1,07%	12,14%	0,83%	9,47%
17	01-06-22	429.238.989,35	84,39%	84,27%	1,06%	12,04%	0,93%	10,64%
18	01-07-22	417.657.772,36	83,50%	83,31%	1,07%	12,09%	1,14%	12,88%
19	01-08-22	405.998.189,14	82,62%	82,43%	1,07%	12,09%	1,06%	12,04%
20	01-09-22	394.259.709,40	81,75%	81,68%	1,06%	12,00%	0,91%	10,38%
21	01-10-22	382.441.799,29	80,88%	80,78%	1,06%	12,02%	1,10%	12,40%
22	01-11-22	370.543.921,31	80,03%	80,07%	1,05%	11,92%	0,87%	9,99%
23	01-12-22	358.565.534,36	79,19%	79,41%	1,04%	11,82%	0,83%	9,50%
24	01-01-23	348.090.370,70	78,35%	78,49%	1,05%	11,87%	1,16%	13,03%
25	01-02-23	337.544.325,10	77,52%	77,52%	1,06%	11,95%	1,23%	13,85%

