

## **F.T.A. SANTANDER EMPRESAS 10**

**ANA OBREGON MAZO**

**ANALISTA**

**SANTANDER DE TITULIZACION, S.G.F.T, S.A.**

**CIUDAD GRUPO SANTANDER**

**28660 BOADILLA DEL MONTE**

**[aobregon@gruposantander.com](mailto:aobregon@gruposantander.com)**

**Tel: 912893301**

DENOMINACION DEL FONDO:

F.T.A. SANTANDER EMPRESAS 10

INFORMACIÓN

CORRESPONDIENTE AL:

TRIMESTRE/SEMESTRE:

16/08/2013 - 18/11/2013

AÑO:

2013

Personas que asumen la responsabilidad de esta información y cargos que ocupan:

IGNACIO ORTEGA GAVARA - DIRECTOR GENERAL

Firma:

**I. DATOS GENERALES SOBRE EL FONDO**

Fecha de Constitución del Fondo	24 noviembre 2011	Agencia de pago de Bonos	BANCO SANTANDER	
Fecha de Desembolso BT's	29 noviembre 2011	Negociación Mercado	AIAF	
Fecha Final Amortización	16 marzo 2044	Agencias de calificación	Moody's / DBRS	
Sociedad Gestora	SANTANDER DE TITULIZACION, S.G.F.T. S.A.	Calificación	Inicial	Actual
		BONOS SERIE A	Aaa / AAA	A3 / AAA
		BONOS SERIE B	B3 / B	Baa2 / B
		BONOS SERIE C	Ca / C	Ca / C

**II. VALORES EMITIDOS POR EL FONDO: BONOS DE TITULIZACION**

SERIES PRELACION CÓDIGO ISIN	Nº BONOS	NOMINAL EN CIRCULACIÓN			
			Inicial	Actual	%Act/In
BONOS SERIE A ES0313587000	37.600	Nominal Unitario	100.000,00	6.005,79	
		Nominal Total	3.760.000.000,00	225.817.704,00	6,01%
BONOS SERIE B ES0313587018	9.400	Nominal Unitario	100.000,00	100.000,00	
		Nominal Total	940.000.000,00	940.000.000,00	100,00 %
BONOS SERIE C ES0313587026	9.400	Nominal Unitario	100.000,00	100.000,00	
		Nominal Total	940.000.000,00	940.000.000,00	100,00 %

**AMORTIZACION E INTERESES BONOS**

Actual			Próximo		
Fecha Amortización Periodo Actual			Fecha Próximo Cupón		
18 de noviembre de 2013			17 de febrero de 2014		
	Amortización de los Bonos	Intereses Brutos Bonos	Tipo de Interés	Importe Bruto Próximo Cupón	Importe Neto Próximo Cupón
BONOS SERIE A	3.420,52 €	24,00 €	0,967%	14,68 €	11,60 €
BONOS SERIE B	0,00 €	319,86 €	1,217%	307,63 €	243,03 €
BONOS SERIE C	0,00 €	0,00 €	0,867%	219,16 €	173,14 €
Amortización devengada no pagada	0,00 €				
Amortización Calendario	NO				

**III. ACTIVOS ADQUIRIDOS POR EL FONDO: DERECHOS DE CRÉDITO**

DERECHOS DE CRÉDITO	A LA EMISIÓN	SITUACIÓN ACTUAL
Número de Derechos de Crédito	25.153	12.238
Saldo Pendiente de Amortizar Derechos	4.700.000.000,00	1.156.033.896,30 €
Importes Unitarios Derechos Vivos	186.856,44	94.462,65 €
Tiempo de Interés	5,47%	3,71%

TASAS DE AMORTIZACIÓN ANTICIPADA	SITUACIÓN ACTUAL
Tasa mensual actual anualizada:	21,23%
Tasa últimos 12 meses anualizada:	13,56%
Tasa anualizada desde Constitución del Fondo	14,94%

MOROSIDAD ACTUAL	Hasta 1 mes	De 1 a 6 meses	Mayor de 6 meses
Deuda Vencida(Principal+Intereses)	537.162,99 €	4.942.220,98 €	2.155.113,89 €
Deuda Pendiente de vencimiento	0,00	0,00	1.149.364.189,58 €
Deuda Total	537.162,99 €	4.942.220,98 €	1.151.519.303,47 €

**F.T.A. SANTANDER EMPRESAS 10****INFORME TRIMESTRAL BONOS DE TITULIZACIÓN**

18 de noviembre de 2013

<b>BONOS TITULIZACIÓN DE ACTIVOS. PRINCIPAL</b>	
Saldo anterior	2.234.429.256,00 €
Amortizaciones	128.611.552,00 €
Saldo actual	2.105.817.704,00 €
% sobre saldo inicial	37,34%
Amortización devengada no pagada	0,00 €

<b>DATOS</b>	
Fecha de determinación	11/11/2013
Fecha de Pago de Cupón Actual	18/11/2013
Fecha de Pago de Cupón Anterior	16/08/2013
Número de días	91
Tipo de referencia (%)	0,217%
Próxima Fecha de Pago	17/02/2014

<b>BONOS DE TITULIZACIÓN DE ACTIVOS. INTERESES</b>	
Intereses pagados Serie A	902.400,00 €
Intereses pagados Serie B	3.006.684,00 €
Intereses pagados Serie C	0,00 €
Intereses devengados no pagados	10.650.670,00 €

<b>VIDA RESIDUAL (AÑOS)</b>		
	<b>INICIAL</b>	<b>18-nov-13</b>
BONOS SERIE A	0,93	0,74
BONOS SERIE B	4,10	1,59
BONOS SERIE C	4,72	2,00

En cumplimiento de lo establecido en el Folleto Informativo con respecto al artículo 40 bis del RD 216/2008, Santander mantiene el compromiso de retener en este fondo de titulización, de manera constante, un interés económico neto significativo en los términos requeridos al efecto por el Banco de España.

**F.T.A. SANTANDER EMPRESAS 10**

**INFORME TRIMESTRAL DERECHOS DE CREDITO**

**18 de noviembre de 2013**

<b>DERECHOS DE CRÉDITO. PRINCIPAL</b>	
Saldo anterior	1.288.034.095,09 €
Amortizaciones	132.000.198,79 €
Saldo actual	1.156.033.896,30 €
Número de derechos de credito	12.238
LTV	76,38%

<b>DERECHOS DE CRÉDITO. INTERESES</b>	
Intereses cobrados en el trimestre	10.517.900,80 €
Intereses devengados en el trimestre	9.303.593,45 €

<b>DERECHOS DE CRÉDITO EN MOROSIDAD</b>					
	<b>HASTA 30 DÍAS</b>	<b>30 A 60 DÍAS</b>	<b>60 A 90 DÍAS</b>	<b>90 A 180 DÍAS</b>	<b>MAS 180 DÍAS</b>
Principal	456.882,43 €	578.868,13 €	986.285,38 €	2.745.756,53 €	1.901.914,25 €
Intereses	80.280,56 €	67.943,24 €	137.018,97 €	426.348,73 €	253.199,64 €
Saldo de los derechos de credito	21.375.609,41 €	15.114.453,20 €	24.805.971,93 €	26.261.970,11 €	39.063.728,63 €
Número de derechos de credito	371	264	242	273	398
% sobre saldo de los derechos de crédito	1,85%	1,31%	2,15%	2,27%	3,38%

\* Se excluyen en este informe los vencidos y no pagados con antigüedad entre 1 y 15 días por considerarse morosidad técnica, con un gran porcentaje de recobro.

<b>PRÉSTAMOS EN WRITE OFF</b>	
Write Off acumulado Fecha Pago anterior	104.575.941,81 €
Write Off trimestre	11.637.409,90 €
Write Off acumulados actuales	116.213.351,71 €

**F.T.A. SANTANDER EMPRESAS 10**

**INFORME TRIMESTRAL DERECHOS DE CREDITO**

**18 de noviembre de 2013**

<b>CONTENCIOSOS / JUDICIALES</b>	
Saldo anterior	48.528.422,66 €
Diferencia	-11.083.622,55 €
Saldo actual	37.444.800,11 €

<b>ADJUDICADOS</b>	
Saldo anterior	4.614.563,86 €
Diferencia	537.721,06 €
Saldo actual	5.152.284,92 €

<b>PERDIDAS NETAS</b>	
Saldo anterior	12.442.726,43 €
Diferencia	12.926.379,42 €
Saldo actual	25.369.105,85 €

**F.T.A. SANTANDER EMPRESAS 10**

**ESTADO DE ORIGEN Y APLICACIÓN DE FONDOS Y CUENTA DE TESORERÍA**

**18 de noviembre de 2013**

<b>ORIGEN</b>	<b>958.737.975,33 €</b>
<b>PRINCIPAL COBRADO</b>	
Amortización derechos de crédito	99.768.727,57 €
<b>INTERESES COBRADOS</b>	
Intereses de derechos de crédito	10.517.900,80 €
Intereses de reinversión	514.749,73 €
<b>FONDO DE RESERVA</b>	<b>849.404.040,38 €</b>
<b>VARIACIONES LÍNEAS DE CRÉDITO</b>	<b>-3.388.914,01 €</b>
<b>CONTENCIOSOS</b>	<b>1.793.848,83 €</b>
<b>INGRESOS/GASTOS ADJUDICADOS</b>	<b>127.636,70 €</b>
<b>OTROS</b>	<b>-14,67 €</b>

<b>ESTADO CUENTA DE TESORERÍA</b>	<b>822.836.796,81 €</b>
<b>FONDO DE RESERVA</b>	
Saldo anterior	849.404.040,38 €
Utilizado en el período	-26.567.243,57 €
Saldo actual	822.836.796,81 €

<b>APLICACIÓN</b>	<b>958.737.975,33 €</b>
GASTOS ORDINARIOS	294,41 €
COMISION DE GESTION	115.088,41 €
PAGO SWAP	10.517.900,80 €
COBRO SWAP	-7.252.741,10 €
INTERESES BONOS SERIE A	902.400,00 €
INTERESES BONOS SERIE B	3.006.684,00 €
AMORTIZACION BONOS SERIE A	128.611.552,00 €
FONDO DE RESERVA	822.836.796,81 €
INTERESES BONOS SERIE C	0,00 €
INTERESES PRESTAMO SUBORDINADO	0,00 €
AMORTIZACION PRESTAMO SUBORDINADO	0,00 €
COMISION FIJA ADMON	0,00 €
COMISION VARIABLE/INT.EXTR.SERIE C	0,00 €
REMANENTE	0,00 €

**F.T.A. SANTANDER EMPRESAS 10**

**MEJORA CREDITICIA Y PRÉSTAMO SUBORDINADO**

**18 de noviembre de 2013**

<b>MEJORA DE CRÉDITO</b>		
<b>CONCEPTOS</b>	<b>INICIAL</b>	<b>18 de noviembre de 2013</b>
EMISIÓN SUBORDINADA	83,33 %	81,31%
FONDO DE RESERVA	940.000.000,00€ (16,67 %)	822.836.796,81 € (71,18 %)

<b>PRÉSTAMOS SUBORDINADOS</b>		
<b>CONCEPTOS</b>	<b>INICIAL</b>	<b>18 de noviembre de 2013</b>
PRESTAMOS SUBORDINADO		
Saldo vivo	862.000,00 €	656.724,46 €
Tipo de interés	2,053 %	0,867%

## F.T.A. SANTANDER EMPRESAS 10

### DEFINICIONES

18 de noviembre de 2013

**FECHA DE DETERMINACIÓN** Será la fecha en que la Sociedad Gestora, en nombre del Fondo, realizará los cálculos necesarios para distribuir los fondos disponibles existentes a dicha fecha, de acuerdo con el orden de prelación de pagos descrito en el Folleto Informativo. Todos los datos de los Activos Titulizados (Saldo Vivo DC's, tablas de morosidad, propiedades transitorias, datos estadísticos, etc.) están referidos a dicha fecha.

**WRITE OFF** Préstamos con cuotas pendientes con antigüedad igual o superior a 12 ó 18 meses (según Folleto Informativo).

**PÉRDIDAS DE LA CARTERA** Aquellos préstamos cuya deuda el Cedente considera que no va a recuperar (neto de recuperaciones).

**PRÉSTAMOS FALLIDOS** Aquellos préstamos cuya deuda el Cedente considera que no va a recuperar, o aquellos préstamos que tienen cuotas pendientes con antigüedad.

**SALDO VIVO ACUMULADO DE PRÉSTAMOS FALLIDOS** Saldo vivo acumulado de los Derechos de Crédito derivados de Préstamos Fallidos, sin tener en cuenta los importes recobrados.

**ADJUDICADOS** Bienes en el activo del Fondo como consecuencia de un proceso judicial o extrajudicial.

**CONTENCIOSO / JUDICIAL** Préstamos sobre los que el Cedente va a iniciar acciones judiciales. Esta cantidad está incluida en el cuadro de morosidad.



**FONDO DE TITULIZACIÓN DE ACTIVOS  
SANTANDER EMPRESAS 10**

Fecha: 18 de noviembre de 2013

**INFORME HISTÓRICO DE MOROSIDAD**

<b>MOROSIDAD HISTÓRICA</b>					
	<b>Noviembre 2012</b>	<b>Febrero 2013</b>	<b>Mayo 2013</b>	<b>Agosto 2013</b>	<b>Noviembre 2013</b>
<b>DE 15 A 30 DIAS</b>	1,5013%	1,7296%	1,1769%	0,5315%	1,8490%
<b>DE 30 A 60 DIAS</b>	2,2472%	1,1348%	1,8737%	2,0286%	1,3074%
<b>DE 60 A 90 DIAS</b>	0,8472%	0,8386%	1,1917%	1,8605%	2,1458%
<b>DE 90 A 180 DIAS</b>	2,7784%	1,2863%	1,2694%	1,6641%	2,2717%
<b>MÁS DE 180 DIAS</b>	5,8975%	7,8570%	8,3424%	5,9877%	3,3791%

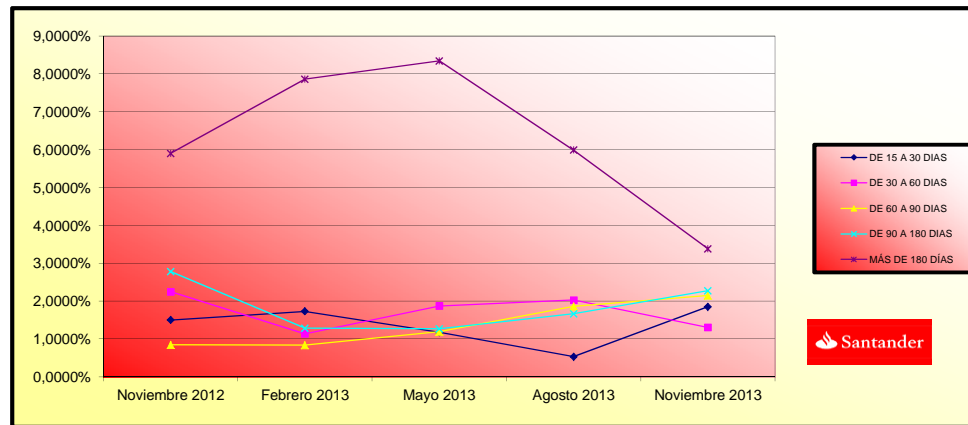

**FONDO DE TITULIZACIÓN DE ACTIVOS  
SANTANDER EMPRESAS 10**

**INFORME RELATIVO A LOS TRIGGERS DEL FONDO**

Fecha: 18 de noviembre de 2013

<b>TRIGGERS FONDOS DE RESERVA</b>	
SI 1) ES MAYOR QUE 2) NO SE AMORTIZA EL FONDO DE RESERVA	
1) SALDO DERECHOS EN MOROSIDAD > 90 DÍAS	65.325.698,74 €
2) 1% SALDO DERECHOS DE CRÉDITO ACTUAL	11.560.338,96 €

EL NIVEL REQUERIDO DEL FONDO DE RESERVA ES FIJO HASTA NOVIEMBRE 2013.

<b>SALDO VIVO ACUMULADO DE PRESTAMOS FALLIDOS</b>	160.003.264,94 €
---	------------------

<b>TRIGGERS DIFERIMIENTO DE INTERESES CLASE B</b>	
DIFERIMIENTO DE INTS CLASE B (6º LUGAR) SI SALDO VIVO ACUMULADO DE PRESTAMOS FALLIDOS >235.000.000,00 EUROS.	NO

**FONDO DE TITULIZACION DE ACTIVOS  
SANTANDER EMPRESAS 10**

**CARACTERÍSTICAS DEL COLATERAL / COLLATERAL DESCRIPCION**

SECTOR	INDUSTRY	SALDO VIVO / OUTS. BALANCE	% SALDO VIVO / % OUTS.BALANCE
AGRICULTURA, GANADERIA, CAZA Y SERVICIOS RELACIONADO	Agriculture, stockbreeding and hunting	29.029.860,42	2.51%
SILVICULTURA Y EXPLOTACION FORESTAL	Forestry	1.436.247,22	0.12%
PESCA Y ACUICULTURA	Fishing	2.463.980,44	0.21%
EXTRACCION DE ANTRACITA, HULLA Y LIGNITO	Mineral extraction	578.764,92	0.05%
EXTRACCION DE MINERALES METALICOS	Metallic minerals extraction	3.333,50	0.00%
OTRAS INDUSTRIAS EXTRACTIVAS	Other Mineral extraction	3.428.187,33	0.30%
ACTIVIDADES DE APOYO A LAS INDUSTRIAS EXTRACTIVAS	Associate Activities to Mineral extraction	64.199,70	0.01%
INDUSTRIA DE LA ALIMENTACION	Food Industry	64.945.035,16	5.62%
FABRICACION DE BEBIDAS	Beverage Industry	11.276.589,05	0.98%
INDUSTRIA DEL TABACO		37.938,34	0.00%
INDUSTRIA TEXTIL	Textile Industry	3.112.813,52	0.27%
CONFECCION DE PRENDAS DE VESTIR	Clothing industry	1.547.965,41	0.13%
INDUSTRIA DEL CUERO Y DEL CALZADO	Preparation of the leather	1.761.186,65	0.15%
INDUSTIA DE MADERA Y CORCHO, EXCEPTO MUEBLES;CESTE	Timber and cork Industry.	3.684.629,85	0.32%
INDUSTRIA DEL PAPEL	Paper Industry	10.909.319,87	0.94%
ARTES GRAFICAS Y REPRODUCCION DE SOPORTES GRABADOS	Printing and picture reproduction	5.438.962,84	0.47%
COQUERIAS Y REFINO DE PETROLEO	Oil and fuel industry	185.292,00	0.02%
INDUSTRIA QUIMICA	Chemical Industry	10.872.242,14	0.94%
FABRICACION DE PRODUCTOS FARMACEUTICOS	Pharmaceutical Products	1.521.705,63	0.13%
FABRICACION DE PRODUCTOS DE CAUCHO Y PLASTICOS	Rubber manufacturing	10.499.318,43	0.91%
FABRICACION DE OTROS PRODUCTOS MINERALES NO METALI	Other Mineral products manufacturing	12.924.867,95	1.12%
METALURGIA; FABRICACION DE PROD. DE HIERRO, ACERO Y F	Metallurgy	24.382.188,98	2.11%
FABRICACION DE PRODUCTOS METALICOS, EXCEPTO MAQUINA	Metallic products manufacturing	16.691.897,01	1.44%
FABRICACION DE PROD. INFORMATICOS, ELECTRONICOS, OPTI	Construction of machinery and equipment	21.729.126,37	1.88%
FABRICACION DE MATERIAL Y EQUIPO ELECTRICO	Office and computer machinery manufacturing	8.657.646,32	0.75%
FABRICACION DE MAQUINARIA Y EQUIPO N.C.O.P.	Equipment and electric material manufacturing	7.915.255,56	0.68%
FABRICACION DE VEHICULOS MOTOR, REMOLQUES Y SEMIRRE	Vehicle and trailer manufacturing	4.173.957,07	0.36%
FABRICACION DE OTRO MATERIAL DE TRANSPORTE	Other transport material manufacturing	1.922.866,99	0.17%
FABRICACION DE MUEBLES	Manufacture of furniture	9.046.233,48	0.78%
OTRAS INDUSTRIAS MANUFACTURERAS	Other material manufacturing	3.979.407,89	0.34%
REPARACION E INSTALACION DE MAQUINARIA Y EQUIPO	Machinery Repair	1.852.392,23	0.16%
SUMINISTRO DE ENERGIA ELECTRICA, GAS, VAPOR Y AIRE A	Production and distribution of electrical energy and	11.522.961,85	1.00%
CAPTACION, DEPURACION Y DISTRIBUCION DE AGUA	Water distribution	20.031.335,20	1.73%
RECOGIDA Y TRATAMIENTO DE AGUAS RESIDUALES	Wastewater treatment, distribution and purification of water	194.450,96	0.02%
RECOGIDA, TRATAMIENTO Y ELIMINACION DE RESIDUOS; VA	Residual treatments	3.731.838,02	0.32%
ACTIVIDADES DE DESCONTAMINACION Y OTROS SERVICIOS	Contamination treatments	209.800,34	0.02%
CONSTRUCCION DE EDIFICIOS	Construction	143.255.195,88	12.39%
INGENIERIA CIVIL	Civil Engineering	20.566.594,08	1.78%
ACTIVIDADES DE CONSTRUCCION ESPECIALIZADA	Specialized Construction Activities	20.771.821,00	1.80%
VENTA Y REPARACION DE VEHICULOS DE MOTOR Y MOTOCIC	Sale, maintenance and repair of vehicles	16.135.823,93	1.40%
COMERCIO AL POR MAYOR E INTERMEDIARIOS DEL COMERCIO	Wholesale trade	95.058.697,57	8.22%
COMERCIO AL POR MENOR, EXCEPTO DE VEHICULOS DE MOTO	Retail trade	47.493.836,21	4.11%
TRANSPORTE TERRESTRE Y POR TUBERIA	Surface transport and plumbing	123.088.783,18	10.65%
TRANSPORTE MARITIMO Y POR VIAS NAVEGABLES INTERIOR	Shipment	757.282,16	0.07%
TRANSPORTE AEREO	Other aerospace transport	2.942,52	0.00%
ALMACENAMIENTO Y ACTIVIDADES ANEXAS AL TRANSPORTE	Transport associate activities	38.044.444,70	3.29%
ACTIVIDADES POSTALES Y DE CORREOS	Post and telecommunications	357.725,80	0.03%
SERVICIOS DE ALOJAMIENTO	Accommodation Services	38.697.973,09	3.35%
SERVICIOS DE COMIDAS Y BEBIDAS	Beverages Services	32.004.186,40	2.77%
EDICION	Edition	3.599.104,89	0.31%
ACTIVIDADES CINEMATOGRAFICAS, DE VIDEO Y PROGRAMAS	Media Activities	1.855.608,45	0.16%
ACTIVIDADES DE PROGRAMACION Y EMISION DE RADIO Y T	Radio and TV	3.176.639,59	0.27%

TELECOMUNICACIONES	Telecommunication	1.458.191,88	0,13%
PROGRAMACION,CONSULTORIA Y OTRAS ACTIVIDADES INFOR	Consultancy	5.730.766,59	0,50%
SERVICIOS DE INFORMACION	Information Services	535.580,23	0,05%
SERVICIOS FINANCIEROS, EXCEPTO SEGUROS Y FONDOS PE	Brokerage, except insurance	53.137.162,86	4,60%
ACTIVIDADES AUXILIARES A SERVICIOS FINANCIEROS Y A	Other Financial Services	645.800,58	0,06%
ACTIVIDADES INMOBILIARIAS	Real Estate office	167.214.111,42	14,46%
ACTIVIDADES JURIDICAS Y DE CONTABILIDAD	Law activitites	16.758.387,73	1,45%
ACTIVIDADES DE LAS SEDES CENTRALES;ACTIVIDADES DE	Consultancy	10.291.026,02	0,89%
SERVICIOS TECNICOS DE ARQUITECTURA E INGENIERIA;EN	Architecture servivces	8.206.700,22	0,71%
INVESTIGACION Y DESARROLLO	Research and development	1.036.305,71	0,09%
PUBLICIDAD Y ESTUDIOS DE MERCADO	Market research	1.704.571,17	0,15%
OTRAS ACTIVIDADES PROFESIONALES,CIENTIFICAS Y TECN	Scientific activities	11.453.624,35	0,99%
ACTIVIDADES VETERINARIAS	Veterinary	799.297,24	0,07%
ACTIVIDADES DE ALQUILER	Renting	5.700.689,01	0,49%
ACTIVIDADES RELACIONADAS CON EL EMPLEO	Employment activities	405.956,69	0,04%
ACTIVIDADES DE AGENCIAS DE VIAJES, OPERADORES TURI	Tourism	2.323.410,22	0,20%
ACTIVIDADES DE SEGURIDAD E INVESTIGACION	Security activities	1.412.905,36	0,12%
SERVICIOS A EDIFICIOS Y ACTIVIDADES DE JARDINERIA	Gardening	2.861.559,32	0,25%
ACTIVIDADES ADMINISTRATIVAS DE OFICINA Y OTRAS ACT	Administration activities	9.179.046,25	0,79%
EDUCACION	Education	4.540.078,75	0,39%
ACTIVIDADES SANITARIAS	Healthcare	17.285.749,69	1,50%
ASISTENCIA EN ESTABLECIMIENTOS RESIDENCIALES	Associative activities	1.290.289,48	0,11%
ACTIVIDADES DE SERVICIOS SOCIALES SIN ALOJAMIENTO	Social Service	306.728,57	0,03%
ACTIVIDADES DE CREACION, ARTISTICAS Y ESPECTACULOS	Recreational, cultural and sport activities	650.446,89	0,06%
ACTIVIDADES DE JUEGOS DE AZAR Y ARUESTAS	Games and hazard	1.747.668,35	0,15%
ACTIVIDADES DEPORTIVAS, RECREATIVAS Y DE ENTRETENI	Sport	5.829.319,99	0,50%
ACTIVIDADES ASOCIATIVAS	Associative activities	17.504.040,94	1,51%
REPARACION DE ORDENADORES,EFFECTOS PERSONALES Y ART	Personal computer repair	2.461.438,27	0,21%
OTROS SERVICIOS PERSONALES	Other activities of personal service	6.982.510,67	0,60%
ACTIVIDADES DE LOS HOGARES COMO EMPLEADORES DE PER	Household service	32.120,32	0,00%

CONCENTRACIÓN POR DEUDOR / BIGGEST BORROWERS		
DEUDOR/BORROWERS	SALDO VIVO / OUTS. BALANCE	% SALDO VIVO / % OUTS. BALANCE
1	100.000.000,00	8,65%
2	28.575.592,57	2,47%
3	22.096.793,75	1,91%
4	20.000.000,00	1,73%
5	18.750.000,00	1,62%
6	17.371.006,69	1,50%
7	16.953.994,78	1,47%
8	14.669.029,88	1,27%
9	14.000.000,00	1,21%
10	13.250.000,07	1,15%
11	13.000.000,00	1,12%
12	12.676.935,97	1,10%
13	12.500.000,00	1,08%
14	10.000.000,00	0,87%
15	9.000.000,00	0,78%
16	7.576.644,59	0,66%
17	7.491.140,00	0,65%
18	6.944.913,00	0,60%
19	6.807.834,32	0,65%
20	6.510.609,60	0,60%

F.T.A. SANTANDER EMPRESAS 10

Fecha	Saldo antes de Pago	Saldo Real	Vector de Prepago	Permanencia final de mes	Mortalidad Mensual	CPR	Mortalidad Mensual	CPR
DATE	OUTSTANDING BEFORE PREPAYMENT	REAL OUTSTANDING	PREPAYMENT VECTOR 1,34%	REMAINING AT THE END OF THE MONTH	AVERAGE SINGLE MONTHLY MORTALITY	CPR 13,56%	MONTHLY SINGLE MONTHLY MORTALITY	CPR
dic-11	4.700.000.000,00		100,00%	100,00%				
ene-12	4.500.698.227,37	4.221.252.027,49	98,66%	93,79%	6,21%	53,66%	6,21%	53,66%
feb-12	4.177.145.502,88	3.945.079.836,18	97,34%	94,44%	2,82%	29,03%	-0,70%	-8,69%
mar-12	3.770.004.951,43	3.663.075.321,05	96,03%	97,16%	0,95%	10,87%	-2,88%	-40,58%
abr-12	3.537.099.927,45	3.388.113.900,36	94,75%	95,79%	1,07%	12,11%	1,42%	15,73%
may-12	3.254.221.420,81	3.174.933.724,33	93,48%	97,56%	0,49%	5,75%	-1,85%	-24,66%
jun-12	2.702.449.019,99	2.656.097.315,00	92,23%	98,28%	0,29%	3,40%	-0,74%	-9,24%
jul-12	2.383.596.568,36	2.459.076.482,14	90,99%	103,17%	-0,45%	-5,49%	-4,97%	-78,91%
ago-12	2.273.666.483,70	2.161.868.374,25	89,77%	95,08%	0,63%	7,28%	7,84%	62,44%
sep-12	2.230.652.439,69	2.023.861.711,62	88,57%	90,73%	1,08%	12,17%	4,58%	43,02%
oct-12	2.177.319.085,18	1.959.934.267,97	87,38%	90,02%	1,05%	11,86%	0,79%	9,04%
nov-12	2.110.076.410,00	1.890.237.184,90	86,21%	89,58%	1,00%	11,31%	0,48%	5,64%
dic-12	2.051.819.198,14	1.816.437.055,00	85,06%	88,53%	1,01%	11,47%	1,18%	13,23%
ene-13	2.009.807.710,79	1.724.444.568,44	83,92%	85,80%	1,17%	13,18%	3,08%	31,30%
feb-13	1.963.566.982,26	1.667.651.300,49	82,79%	84,93%	1,16%	13,07%	1,02%	11,53%
mar-13	1.917.647.665,33	1.595.170.054,41	81,68%	83,18%	1,22%	13,70%	2,06%	22,06%
abr-13	1.880.045.591,90	1.558.749.334,10	80,59%	82,91%	1,16%	13,11%	0,33%	3,87%
may-13	1.807.488.318,47	1.513.283.935,62	79,51%	83,72%	1,04%	11,79%	-0,98%	-12,42%
jun-13	1.755.192.620,99	1.463.251.770,34	78,44%	83,37%	1,01%	11,42%	0,43%	4,98%
jul-13	1.712.445.387,16	1.298.707.352,61	77,39%	75,84%	1,45%	16,03%	9,03%	67,88%
ago-13	1.678.643.501,05	1.288.034.095,09	76,36%	76,73%	1,32%	14,69%	-1,18%	-15,05%
sep-13	1.645.139.955,80	1.246.351.951,48	75,33%	75,76%	1,31%	14,67%	1,27%	14,17%
oct-13	1.611.004.594,38	1.205.060.991,12	74,32%	74,80%	1,31%	14,65%	1,26%	14,16%
nov-13	1.576.510.815,51	1.156.033.896,30	73,33%	73,33%	1,34%	14,94%	1,97%	21,23%

FTA SANTANDER EMPRESAS 10

16-nov-13

FECHA	AMORTIZACIÓN DE PRINCIPAL	SERIE A	SERIE B	SERIE C	PRINCIPAL SERIE A	VIDA MEDIA SERIE A	PRINCIPAL SERIE B	VIDA MEDIA SERIE B	PRINCIPAL SERIE C	VIDA MEDIA SERIE C
						0,36		1,34		1,75
DATE	PRINCIPAL AVAILABLE	CLASS A	CLASS B	CLASS C	CLASS A PRINCIPAL	AVERAGE LIFE CLASS A	CLASS B PRINCIPAL	AVERAGE LIFE CLASS B	CLASS C PRINCIPAL	AVERAGE LIFE CLASS C
	amortización									
29-nov-11	0	3.760.000.000	940.000.000	940.000.000						
16-dic-11	0,00	3.760.000.000	940.000.000	940.000.000	0,00	0	0,00	0	0,00	0
16-ene-12	0,00	3.760.000.000	940.000.000	940.000.000	0,00	0	0,00	0	0,00	0
16-feb-12	1	611.851.054,28	3.760.000.000	940.000.000	940.000.000	611.851.054,28	-390.972.823.682	0,00	0	0,00
16-mar-12	0	0,00	3.148.148.946	940.000.000	940.000.000	0,00	0	0,00	0	0,00
16-abr-12	0	0,00	3.148.148.946	940.000.000	940.000.000	0,00	0	0,00	0	0,00
16-may-12	1	1.023.974.081,22	3.148.148.946	940.000.000	940.000.000	1.023.974.081,22	-562.161.770.592	0,00	0	0,00
16-jun-12	0	0,00	2.124.174.864	940.000.000	940.000.000	0,00	0	0,00	0	0,00
16-jul-12	0	0,00	2.124.174.864	940.000.000	940.000.000	0,00	0	0,00	0	0,00
16-ago-12	1	1.000.891.523,23	2.124.174.864	940.000.000	940.000.000	1.000.891.523,23	-457.407.426.114	0,00	0	0,00
16-sep-12	0	0,00	1.123.283.341	940.000.000	940.000.000	0,00	0	0,00	0	0,00
16-oct-12	0	0,00	1.123.283.341	940.000.000	940.000.000	0,00	0	0,00	0	0,00
16-nov-12	1	221.974.922,50	1.123.283.341	940.000.000	940.000.000	221.974.922,50	-81.020.846.712	0,00	0	0,00
16-dic-12	0	0,00	901.308.419	940.000.000	940.000.000	0,00	0	0,00	0	0,00
16-ene-13	0	0,00	901.308.419	940.000.000	940.000.000	0,00	0	0,00	0	0,00
16-feb-13	1	193.438.042,47	901.308.419	940.000.000	940.000.000	193.438.042,47	-52.808.585.594	0,00	0	0,00
16-mar-13	0	0,00	707.870.376	940.000.000	940.000.000	0,00	0	0,00	0	0,00
16-abr-13	0	0,00	707.870.376	940.000.000	940.000.000	0,00	0	0,00	0	0,00
16-may-13	1	188.565.397,09	707.870.376	940.000.000	940.000.000	188.565.397,09	-34.696.033.065	0,00	(34.696.033.065,00)	6.384.070.083.959
16-jun-13	0	0,00	519.304.979	940.000.000	940.000.000	0,00	0	0,00	0	0,00
16-jul-13	0	0,00	519.304.979	940.000.000	940.000.000	0,00	0	0,00	0	0,00
16-ago-13	1	171.154.600,33	519.304.979	940.000.000	940.000.000	171.154.600,33	-15.746.223.231	0,00	0	0,00
16-sep-13	0	0,00	348.150.379	940.000.000	940.000.000	0,00	0	0,00	0	0,00
16-oct-13	0	0,00	348.150.379	940.000.000	940.000.000	0,00	0	0,00	0	0,00
16-nov-13	1	122.332.674,88	348.150.379	940.000.000	940.000.000	122.332.674,88	0	0,00	0	0,00
16-dic-13	0	0,00	225.817.704	940.000.000	940.000.000	0,00	0	0,00	0	0,00
16-ene-14	0	0,00	225.817.704	940.000.000	940.000.000	0,00	0	0,00	0	0,00
16-feb-14	1	129.982.168,91	225.817.704	940.000.000	940.000.000	129.982.168,91	11.958.359.540	0,00	0	0,00
16-mar-14	0	0,00	95.835.535	940.000.000	940.000.000	0,00	0	0,00	0	0,00
16-abr-14	0	0,00	95.835.535	940.000.000	940.000.000	0,00	0	0,00	0	0,00
16-may-14	1	201.285.840,52	95.835.535	940.000.000	940.000.000	95.835.535,09	17.346.231.851	105.450.305,44	19.086.505.284	0,00

FTA SANTANDER EMPRESAS 10

16-nov-13

FECHA	AMORTIZACIÓN DE PRINCIPAL	SERIE A	SERIE B	SERIE C	PRINCIPAL SERIE A	VIDA MEDIA SERIE A	PRINCIPAL SERIE B	VIDA MEDIA SERIE B	PRINCIPAL SERIE C	VIDA MEDIA SERIE C	
						0,36		1,34		1,75	
DATE	PRINCIPAL AVAILABLE	CLASS A	CLASS B	CLASS C	CLASS A PRINCIPAL	AVERAGE LIFE CLASS A	CLASS B PRINCIPAL	AVERAGE LIFE CLASS B	CLASS C PRINCIPAL	AVERAGE LIFE CLASS C	
	amortización										
16-jun-14	0,00	0	834.549.695	940.000.000	0,00	0	0,00	0	0,00	0	
16-jul-14	0,00	0	834.549.695	940.000.000	0,00	0	0,00	0	0,00	0	
16-ago-14	130.756.282,75	0	834.549.695	940.000.000	0,00	0	130.756.282,75	35.696.465.191	0,00	0	
16-sep-14	0,00	0	703.793.412	940.000.000	0,00	0	0,00	0	0,00	0	
16-oct-14	0,00	0	703.793.412	940.000.000	0,00	0	0,00	0	0,00	0	
16-nov-14	87.656.178,82	0	703.793.412	940.000.000	0,00	0	87.656.178,82	31.994.505.269	0,00	0	
16-dic-14	0,00	0	616.137.233	940.000.000	0,00	0	0,00	0	0,00	0	
16-ene-15	0,00	0	616.137.233	940.000.000	0,00	0	0,00	0	0,00	0	
16-feb-15	78.777.958,37	0	616.137.233	940.000.000	0,00	0	78.777.958,37	36.001.526.976	0,00	0	
16-mar-15	0,00	0	537.359.275	940.000.000	0,00	0	0,00	0	0,00	0	
16-abr-15	0,00	0	537.359.275	940.000.000	0,00	0	0,00	0	0,00	0	
16-may-15	67.703.182,54	0	537.359.275	940.000.000	0,00	0	67.703.182,54	36.965.937.668	0,00	0	
16-jun-15	0,00	0	469.656.092	940.000.000	0,00	0	0,00	0	0,00	0	
16-jul-15	0,00	0	469.656.092	940.000.000	0,00	0	0,00	0	0,00	0	
16-ago-15	459.872.284,38	0	469.656.092	940.000.000	0,00	0	469.656.092,08	299.640.586.747	940.000.000,00	599.720.000.000	