

F.T.A RMBS SANTANDER 2

SANTANDER DE TITULIZACION, S.G.F.T, S.A.
C/ JUAN IGNACIO LUCA DE TENA 13
28027 MADRID

NAME OF THE FUND: **F.T.A RMBS SANTANDER 2**

INFORMATION AT: QUARTER/SEMESTER: February 18th, 2019 - May 18th, 2020 YEAR: **2020**

Acting on behalf of Santander de Titulización S.G.F.T., S.A. as General Manager: **Signature:**
INAKI REYERO ARREGUI - GENERAL MANAGER

I. DATA OF THE FUND

Constitution Date	July 14th, 2014	Paying Agent	BANCO SANTANDER	
Disbursement Date	July 17th, 2014	Negotiation Market	AIAF	
Final Date of Redemption	January 31st, 2054	Ratings Agencies	DBRS / Moodys	
Management Company	SANTANDER DE TITULIZACION, S.G.F.T., S.A.	Rating	Initial	Current
		CLASS A	A / A3	AA / Aa1
		CLASS B	B / B2	BB / B1
		CLASS C	C / Ca	C / Ca

II. SECURITIES ISSUED CHARGED TO THE FUND: SECURITISATION BONDS

CLASS PRIORITY ISIN CODE	NUM BONDS	NOMINAL			
			Initial	Current	%Act/In
CLASS A ES0305034003	23.449	Nominal per Bond	100.000,00	51.661,94	
		Total Nominal	2.344.900.000,00	1.211.420.831,06	51,66%
CLASS B ES0305034011	6.551	Nominal per Bond	100.000,00	100.000,00	
		Total Nominal	655.100.000,00	655.100.000,00	100,00 %
CLASS C ES0305034029	1.424	Nominal per Bond	100.000,00	100.000,00	
		Total Nominal	142.400.000,00	142.400.000,00	100,00 %

REDEMPTION AND INTEREST OF THE BONDS					
Current			Next		
Payment Date of the Current Period May 18, 2020			Next Payment Date August 18, 2020		
	Redemption of the Bonds	Gross Interest	Interest Rate	Gross Interest Next Coupon	Net Interest Next Coupon
CLASS A	1.742,92 €	0,00 €	0,047%	6,21 €	5,03 €
CLASS B	0,00 €	0,00 €	0,147%	37,57 €	30,43 €
CLASS C	0,00 €	0,00 €	0,247%	63,12 €	51,13 €
Accrued amortisation due not payed	0,00 €				

III. ASSET PURCHASED BY THE FUND: CREDIT RIGHTS

CREDIT RIGHTS	ISSUE DATE	CURRENT DATE
Number of CR's	19.768	16.836
CR's Outstanding to be amortised	3.000.000.006,12 €	1.866.520.625,69 €
CR's Outstanding per Loan to be amortised	151.760,42 €	110.864,85 €
Interest Rate	1,20%	0,43%

PREPAYMENT RATE	CURRENT SITUATION
Monthly Single Rate	4,57%
Average Monthly Single Rate	3,86%
Constant Prepayment Rate from Constitution	3,63%

FTA RMBS SANTANDER 2

QUARTERLY BONDS PAYOUT REPORT

May 18th, 2020

BONDS. PRINCIPAL	
Previous Balance	2.049.790.562,14 €
Principal Amortised	40.869.731,08 €
Outstanding Balance	2.008.920.831,06 €
% of Initial Balance	63,93%
Principal accrued and unpaid	0,00 €

DATA	
Pool cut-off Date	08-May-2020
Payment Date	18-May-2020
Previous Payment Date	18-February-2020
Number of Days (Act/360)	90
Reference Interest Rate (%)	-0,253%
Next Payment Date	18-August-2020

INTEREST PAID	
CLASS A	0,00 €
CLASS B	0,00 €
CLASS C	0,00 €
Interest accrued and unpaid	1.083.393,44 €

RESIDUAL LIFE (YEARS)		
	INITIAL	May 18th, 2020
CLASS A	5,99	4,32
CLASS B	17,03	12,54
CLASS C	17,60	13,93

In compliance with the provisions of the prospectus regarding to the article 405 Regulation (EU)n° 575/2013, Santander continues to retain a significant net financial interest in this fund on an ongoing basis.

FTA RMBS SANTANDER 2

QUARTERLY COLLATERAL REPORT

May 18th, 2020

PRINCIPAL	
Previous Balance	1.907.390.551,21 €
Principal Amortised	40.869.925,52 €
Outstanding Balance	1.866.520.625,69 €
Number of Credit Rights	16.836
LTV	73,88%

INTEREST	
Interest received during relevant period	2.056.779,97 €
Interest accrued during relevant period	2.185.035,51 €

PRINCIPAL BALANCE IN ARREARS					
	UP to 30 DAYS	30 to 60 DAYS	60 to 90 DAYS	90 to 180 DAYS	MORE 180 DAYS
Principal Balance in Arrears	95.198,22 €	86.300,36 €	84.640,10 €	95.701,56 €	252.491,52 €
Interest accrued on Credit Rights in Arrears	8.320,85 €	9.296,81 €	5.538,76 €	10.237,31 €	26.353,88 €
Outstanding Balance	28.164.386,61 €	13.532.763,54 €	5.574.800,77 €	4.702.818,02 €	6.061.463,95 €
Number of Credit Rights	213	109	51	39	50
% of Outstanding Balance	1,51%	0,73%	0,30%	0,25%	0,32%

WRITE OFF	
Cumulative WRITE OFF as of previous balance	25.552.463,30 €
Difference in Actual Period	344.446,50 €
Cumulative WRITE OFF up to date	25.896.909,80 €

FTA RMBS SANTANDER 2

QUARTERLY COLLATERAL REPORT

May 18th, 2020

CONTENTIOUS / JUDICIAL	
Last balance	1.317.804,21 €
Difference in Actual Period	-758.198,16 €
Current balance	559.606,05 €

TRANSITORY PROPERTIES	
Last balance	12.403.507,95 €
Difference in Actual Period	-417.782,95 €
Current balance	11.985.725,00 €

NET LOSSES	
Last balance	10.805.913,88 €
Difference in Actual Period	226.833,14 €
Current balance	11.032.747,02 €

FTA RMBS SANTANDER 2

QUARTERLY REPORT - ALLOCATION OF CASH

May 18th, 2020

TOTAL CASH RECEIVED END OF PERIOD	184.908.487,50 €
CASH RECEIVED - PRINCIPAL	
Amortisation of Credit Rights	39.367.893,75 €
CASH RECEIVED - INTEREST	
Interest received from Credit Rights	2.056.779,97 €
Interest received under GIC	0,00 €
CONTENTIOUS	228.123,34 €
INCOMES/EXPENSES OF TRANSITORY PROPERTIES	1.091.280,19 €
RESERVE FUNDS	142.164.950,64 €
OTHERS	-540,39 €

TOTAL CASH PAID END OF PERIOD	184.908.487,50 €
ORDINARY EXPENSES	10.266,85 €
SGFT FEE	101.085,56 €
CLASS A INTEREST	0,00 €
CLASS B INTEREST	0,00 €
PRINCIPAL WITHHOLDING CLASS A	40.869.731,08 €
PRINCIPAL WITHHOLDING CLASS B	0,00 €
RESERVE FUND	143.927.404,01 €
CLASS C INTEREST	0,00 €
PRINCIPAL WITHHOLDING CLASS C	0,00 €
SUBORDINATED LOAN INTEREST	0,00 €
REDEMPTION SUBORDINATED LOAN	0,00 €
FIXED FEE	0,00 €
EXTRAORDINARY INTEREST CLASS C	0,00 €
REMAINDER	0,00 €

TREASURY ACCOUNT STATEMENT	143.927.404,01 €
PRINCIPAL RESERVE FUND	
Previous Balance	142.164.950,64 €
Difference	1.762.453,37 €
Outstanding Balance	143.927.404,01 €
WITHHOLDING TAXES	0,00 €
ISSUE EXPENSES WITHHELD	0,00 €

FTA RMBS SANTANDER 2

CREDIT ENHANCEMENT AND SUBORDINATED LOAN

May 18th, 2020

CREDIT ENHANCEMENT				
CONCEPTS	INITIAL		May 18th, 2020	
SUBORDINATED ISSUE	21,84%		35,10%	
PRINCIPAL RESERVE FUND	142.400.000,00 €	(4,75%)	143.927.404,01 €	7,71%

SUBORDINATED LOANS				
CONCEPTS	INITIAL		May 18th, 2020	
SUBORDINATED LOAN				
Total Outstanding Subordinated Loan	750.000,00 €		322.222,69 €	
Interest Rate	0,888%		0,397%	

FTA RMBS SANTANDER 2

TRIGGERS OF THE MODEL

May 18th, 2020

RESERVE FUND TRIGGERS

1. IF 1.A) IS HIGHER THAN 1.B) THERE IS NO REDEMPTION OF RESERVE FUND:

1.A) CR'S IN ARREARS BETWEEN 90 DAYS AND 18 MONTHS

10.764.281,97 €

1.B) 1% CR'S OUTSTANDING BALANCE WITHOUT WRITE OFF

18.665.206,26 €

THE RESERVE FUND SHALL NOT BE REDEEMED BECAUSE, IT DOES NOT MEET THE MINIMUM REQUIRED LEVEL.

DEFERRAL INTEREST TRIGGER

1. IF 1.a) IS HIGHER THAN 1.b) INTEREST OF CLASS B WILL BE POSTPONED:

1.a) CUMULATIVE FAILED LOANS

55.703.458,22 €

1.b) 20,00% INITIAL CR'S OUTSTANDING BALANCE

600.000.001,22 €

THESE LEVELS HAVE NOT BEEN REACHED, SO THE PRIORITY OF PAYMENTS DOES NOT CHANGE



**FONDO DE TITULIZACION DE ACTIVOS
RMBS SANTANDER 2**

May 18, 2020

HISTORICAL ARREARS REPORTS

HISTORICAL ARREARS REPORTS					
	May-19	Aug-19	Nov-19	Feb-20	May-20
FROM 15 - 30 DAYS	1,896%	1,589%	1,860%	1,295%	1,509%
FROM 30 - 60 DAYS	0,399%	0,412%	0,428%	0,487%	0,725%
FROM 60 - 90 DAYS	0,184%	0,159%	0,212%	0,219%	0,299%
FROM 90 - 180 DAYS	0,141%	0,183%	0,160%	0,230%	0,252%
MORE THAN 180 DAYS	0,281%	0,303%	0,313%	0,284%	0,325%

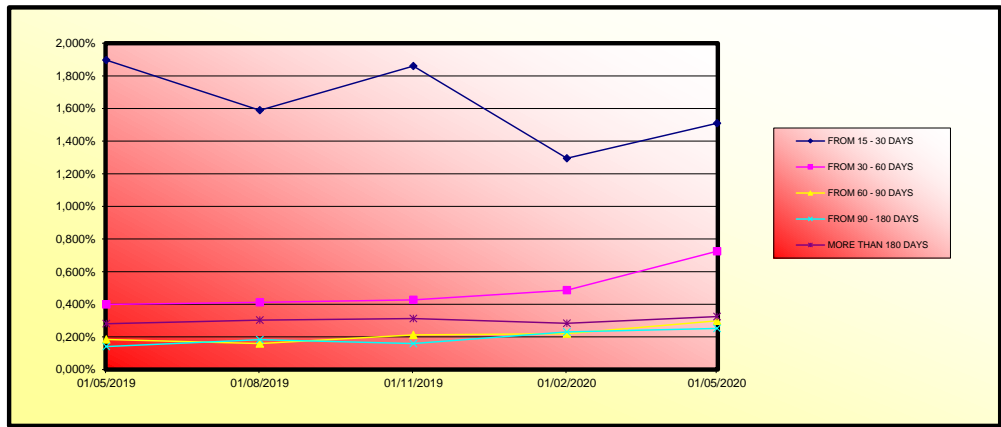



FONDO DE TITULIZACION DE ACTIVOS
RMBS SANTANDER 2
May 18, 2020

LTV

LTV				
	OUTS. BALANC	% OUTSTANDING	LOANS	% LOANS
0-9,99	958.409,09 €	0,05%	72	0,42%
10-19,99	2.741.542,33 €	0,14%	98	0,57%
20-29,99	6.134.388,11 €	0,32%	171	1,00%
30-39,99	17.602.014,07 €	0,93%	328	1,92%
40-49,99	45.669.138,09 €	2,41%	655	3,84%
50-59,99	127.197.620,32 €	6,72%	1.567	9,19%
60-69,99	405.485.359,46 €	21,43%	3.872	22,71%
70-79,99	491.737.006,80 €	25,98%	4.239	24,86%
80-89,99	425.406.971,58 €	22,48%	3.356	19,68%
90-99,99	258.322.527,58 €	13,65%	1.908	11,19%
>100	111.162.558,06 €	5,87%	783	4,59%

FTA RMBS SANTANDER 2

DEFINITIONS

May 18th, 2020

POOL CUT-OFF DATE Means the date in which the Gestora will carry out the necessary calculations, on behalf of the Fund, for the distribution of the available funds at this date, according with the Order of Priority of Payments.

All the information regarding the Assets (Outstanding Balance of the Credit Rights, arrears' tables, transitory properties, stratification tables, etc.) are referred to this mentioned date.

WRITE OFF Those loans that at a given date are unpaid for a period equal or higher to 12 or 18 months (according to Prospectus) of arrears in due payments.

NET LOSSES Those loans which the Originator considers that will not recover (net of recoveries).

TRANSITORY PROPERTIES Those assets in the balance of the Fund as a consequence of a judicial or non-judicial process.

CONTENTIOUS / JUDICIAL Loans in which the Originator will take legal actions. This amount is included in the arrears table.

CUMULATIVE FAILED LOANS Accumulated outstanding balance of the failed loans without taking into account the recovered amount.

FTA RMBS SANTANDER 2

Fecha	Saldo antes de pago	Saldo Real	0,31%	Permanencia final de mes	Tasa Prepago mensual desde inicio	Tasa Prepago anualizada desde inicio	Tasa Prepago mensual	Tasa Prepago mensual anualizada
			Vector de prepago					
								3,86%
DATE	OUTSTANDING BEFORE PREPAYMENT	REAL OUTSTANDING	0,31% PREPAYMENT VECTOR	REMAINING AT THE END OF THE MONTH	AVERAGE SINGLE MONTHLY MORTALITY	CPR	MONTHLY SINGLE MONTHLY MORTALITY	CPR
julio-14	3.000.000.000,00		100,00%	100,00%				
agosto-14	2.991.779.506,45	2.990.203.015,93	99,69%	99,95%	0,05%	0,63%	0,05%	0,63%
septiembre-14	2.983.535.334,65	2.978.272.655,20	99,39%	99,82%	0,09%	1,05%	0,12%	1,48%
octubre-14	2.975.240.611,52	2.965.478.956,51	99,08%	99,67%	0,11%	1,31%	0,15%	1,81%
noviembre-14	2.966.881.696,58	2.952.966.336,45	98,78%	99,53%	0,12%	1,40%	0,14%	1,68%
diciembre-14	2.958.382.784,02	2.933.769.928,47	98,47%	99,17%	0,17%	1,99%	0,36%	4,29%
enero-15	2.949.732.606,55	2.918.679.330,64	98,17%	98,95%	0,18%	2,09%	0,22%	2,64%
febrero-15	2.940.955.353,07	2.901.623.678,92	97,87%	98,66%	0,19%	2,28%	0,29%	3,40%
marzo-15	2.932.035.594,00	2.882.378.409,87	97,57%	98,31%	0,21%	2,53%	0,26%	4,25%
abril-15	2.923.012.710,72	2.863.543.608,52	97,27%	97,97%	0,23%	2,70%	0,35%	4,08%
mayo-15	2.913.901.117,09	2.848.013.110,05	96,97%	97,74%	0,23%	2,71%	0,23%	2,74%
junio-15	2.904.681.905,84	2.829.675.686,73	96,67%	97,42%	0,24%	2,81%	0,33%	3,87%
julio-15	2.895.390.759,19	2.813.960.763,06	96,37%	97,19%	0,24%	2,81%	0,24%	2,80%
agosto-15	2.886.052.846,66	2.792.208.737,56	96,07%	96,75%	0,25%	3,01%	0,45%	5,29%
septiembre-15	2.876.660.276,63	2.777.445.635,45	95,78%	96,55%	0,25%	2,96%	0,20%	2,42%
octubre-15	2.867.206.484,24	2.761.563.989,72	95,48%	96,32%	0,25%	2,96%	0,24%	2,89%
noviembre-15	2.857.699.204,06	2.743.206.522,52	95,19%	95,99%	0,26%	3,02%	0,33%	3,94%
diciembre-15	2.848.123.600,39	2.724.519.294,05	94,90%	95,66%	0,26%	3,08%	0,35%	4,09%
enero-16	2.838.501.740,64	2.705.598.106,45	94,61%	95,32%	0,27%	3,15%	0,36%	4,21%
febrero-16	2.828.826.370,46	2.687.597.567,89	94,31%	95,01%	0,27%	3,18%	0,33%	3,84%
marzo-16	2.819.081.086,80	2.669.028.678,85	94,02%	94,68%	0,27%	3,23%	0,35%	4,09%
abril-16	2.809.296.302,37	2.652.207.994,97	93,74%	94,41%	0,27%	3,23%	0,28%	3,36%
mayo-16	2.799.483.600,59	2.636.864.014,23	93,45%	94,19%	0,27%	3,21%	0,23%	2,73%
junio-16	2.789.614.714,53	2.616.633.106,15	93,16%	93,80%	0,28%	3,28%	0,42%	4,88%
julio-16	2.779.754.624,32	2.596.724.653,88	92,87%	93,42%	0,28%	3,35%	0,41%	4,80%
agosto-16	2.769.899.522,71	2.580.055.312,57	92,59%	93,15%	0,28%	3,35%	0,29%	3,41%
septiembre-16	2.760.025.435,42	2.563.854.705,02	92,30%	92,89%	0,28%	3,35%	0,27%	3,22%
octubre-16	2.750.138.638,05	2.547.470.046,32	92,02%	92,63%	0,28%	3,35%	0,28%	3,33%
noviembre-16	2.740.254.472,44	2.530.797.208,16	91,74%	92,36%	0,28%	3,35%	0,30%	3,50%
diciembre-16	2.730.349.112,00	2.513.040.238,47	91,45%	92,04%	0,29%	3,37%	0,34%	4,02%
enero-17	2.720.431.327,22	2.491.394.865,73	91,17%	91,58%	0,29%	3,46%	0,50%	5,84%
febrero-17	2.710.513.939,33	2.475.573.383,11	90,89%	91,33%	0,29%	3,45%	0,27%	3,21%
marzo-17	2.700.571.765,65	2.443.158.394,21	90,61%	90,47%	0,31%	3,69%	0,95%	10,78%
abril-17	2.690.630.544,84	2.458.066.035,23	90,33%	91,36%	0,27%	3,23%	-0,98%	-12,44%
mayo-17	2.680.682.493,61	2.431.049.266,33	90,06%	90,69%	0,29%	3,39%	0,73%	8,44%
junio-17	2.670.693.025,11	2.411.210.108,91	89,78%	90,28%	0,29%	3,44%	0,45%	5,21%
julio-17	2.660.715.862,73	2.391.250.593,30	89,50%	89,87%	0,30%	3,50%	0,46%	5,34%
agosto-17	2.650.743.742,93	2.373.921.504,24	89,23%	89,56%	0,30%	3,51%	0,35%	4,13%
septiembre-17	2.640.752.370,93	2.359.236.170,93	88,95%	89,34%	0,30%	3,50%	0,24%	2,87%
octubre-17	2.630.748.109,99	2.342.887.434,21	88,68%	89,06%	0,30%	3,50%	0,32%	3,72%
noviembre-17	2.620.746.520,46	2.327.864.324,56	88,41%	88,82%	0,30%	3,49%	0,26%	3,10%
diciembre-17	2.610.723.441,13	2.313.211.710,34	88,13%	88,60%	0,29%	3,48%	0,25%	2,94%
enero-18	2.600.687.775,85	2.292.413.269,96	87,86%	88,15%	0,30%	3,54%	0,52%	6,03%
febrero-18	2.590.652.505,46	2.276.045.021,17	87,59%	87,86%	0,30%	3,55%	0,33%	3,88%
marzo-18	2.580.592.128,59	2.261.570.365,75	87,32%	87,64%	0,30%	3,53%	0,25%	2,94%
abril-18	2.570.533.766,99	2.244.645.893,78	87,05%	87,32%	0,30%	3,55%	0,36%	4,24%
mayo-18	2.560.468.504,71	2.230.486.674,66	86,79%	87,11%	0,30%	3,54%	0,24%	2,84%
junio-18	2.550.361.315,87	2.213.939.341,76	86,52%	86,81%	0,30%	3,55%	0,35%	4,10%
julio-18	2.540.266.397,46	2.197.720.210,48	86,25%	86,52%	0,30%	3,56%	0,34%	3,98%
agosto-18	2.530.176.576,52	2.182.656.467,91	85,99%	86,26%	0,30%	3,55%	0,29%	3,42%
septiembre-18	2.520.066.873,90	2.169.980.763,36	85,72%	86,11%	0,30%	3,53%	0,18%	2,16%
octubre-18	2.509.944.101,09	2.154.268.635,74	85,46%	85,83%	0,30%	3,53%	0,32%	3,82%
noviembre-18	2.499.824.040,05	2.137.544.722,78	85,20%	85,51%	0,30%	3,55%	0,37%	4,40%
diciembre-18	2.489.681.899,51	2.122.295.925,21	84,94%	85,24%	0,30%	3,55%	0,31%	3,64%
enero-19	2.479.527.923,54	2.103.133.645,20	84,67%	84,82%	0,30%	3,59%	0,50%	5,80%
febrero-19	2.469.373.153,75	2.089.546.291,57	84,41%	84,62%	0,30%	3,58%	0,24%	2,81%
marzo-19	2.459.192.659,15	2.075.567.775,75	84,15%	84,40%	0,30%	3,57%	0,26%	3,05%
abril-19	2.449.013.370,04	2.058.746.991,73	83,90%	84,06%	0,30%	3,59%	0,40%	4,67%
mayo-19	2.438.827.107,52	2.044.857.016,24	83,64%	83,85%	0,30%	3,58%	0,26%	3,07%
junio-19	2.428.598.400,97	2.028.713.566,40	83,38%	83,53%	0,30%	3,59%	0,37%	4,37%
julio-19	2.418.382.061,38	2.015.330.892,39	83,12%	83,33%	0,30%	3,58%	0,24%	2,84%
agosto-19	2.408.170.873,00	1.999.551.307,49	82,87%	83,03%	0,30%	3,59%	0,36%	4,26%
septiembre-19	2.397.939.887,21	1.985.945.201,37	82,61%	82,82%	0,30%	3,58%	0,26%	3,04%
octubre-19	2.387.695.646,21	1.971.247.913,38	82,36%	82,56%	0,30%	3,58%	0,31%	3,71%
noviembre-19	2.377.454.156,64	1.955.343.453,01	82,11%	82,25%	0,30%	3,60%	0,38%	4,46%
diciembre-19	2.367.190.573,98	1.940.004.074,28	81,85%	81,95%	0,31%	3,61%	0,35%	4,17%
enero-20	2.356.914.074,84	1.921.844.040,48	81,60%	81,54%	0,31%	3,64%	0,50%	5,88%
febrero-20	2.346.637.965,16	1.907.390.551,21	81,35%	81,28%	0,31%	3,64%	0,32%	3,74%
marzo-20	2.336.337.319,38	1.893.384.039,12	81,10%	81,04%	0,31%	3,64%	0,30%	3,50%
abril-20	2.326.037.859,56	1.882.148.206,08	80,85%	80,92%	0,31%	3,62%	0,15%	1,82%
mayo-20	2.315.732.829,65	1.866.520.625,69	80,60%	80,60%	0,31%	3,63%	0,39%	4,57%

FECHA	Principal disponible para la amortización	SERIE A	SERIE B	AMORTIZACION SERIE A	VIDA SERIE A	AMORTIZACION SERIE B	VIDA SERIE B	SERIE C	AMORTIZACION SERIE C	VIDA SERIE C
18-ago-15	75.260.824,88	2.192.913.196	655.100.000	75.260.824,88	-130.577.531.163	0,00	0	142.400.000	0,00	0
18-sep-15	0,00	2.117.652.371	655.100.000	0,00	0	0,00	0	142.400.000	0,00	0
18-oct-15	0,00	2.117.652.371	655.100.000	0,00	0	0,00	0	142.400.000	0,00	0
18-nov-15	52.498.067,70	2.117.652.371	655.100.000	52.498.067,70	-86.254.325.225	0,00	0	142.400.000	0,00	0
18-dic-15	0,00	2.065.154.304	655.100.000	0,00	0	0,00	0	142.400.000	0,00	0
18-ene-16	0,00	2.065.154.304	655.100.000	0,00	0	0,00	0	142.400.000	0,00	0
18-feb-16	52.256.485,38	2.065.154.304	655.100.000	52.256.485,38	-81.049.808.821	0,00	0	142.400.000	0,00	0
18-mar-16	0,00	2.012.897.818	655.100.000	0,00	0	0,00	0	142.400.000	0,00	0
18-abr-16	0,00	2.012.897.818	655.100.000	0,00	0	0,00	0	142.400.000	0,00	0
18-may-16	51.964.373,09	2.012.897.818	655.100.000	51.964.373,09	-75.919.949.088	0,00	0	142.400.000	0,00	0
18-jun-16	0,00	1.960.933.445	655.100.000	0,00	0	0,00	0	142.400.000	0,00	0
18-jul-16	0,00	1.960.933.445	655.100.000	0,00	0	0,00	0	142.400.000	0,00	0
18-ago-16	51.457.492,13	1.960.933.445	655.100.000	51.457.492,13	-70.445.306.732	0,00	0	142.400.000	0,00	0
18-sep-16	0,00	1.909.475.953	655.100.000	0,00	0	0,00	0	142.400.000	0,00	0
18-oct-16	0,00	1.909.475.953	655.100.000	0,00	0	0,00	0	142.400.000	0,00	0
18-nov-16	50.788.052,23	1.909.475.953	655.100.000	50.788.052,23	-64.856.342.691	0,00	0	142.400.000	0,00	0
18-dic-16	0,00	1.858.687.901	655.100.000	0,00	0	0,00	0	142.400.000	0,00	0
18-ene-17	0,00	1.858.687.901	655.100.000	0,00	0	0,00	0	142.400.000	0,00	0
18-feb-17	50.157.427,04	1.858.687.901	655.100.000	50.157.427,04	-59.436.551.043	0,00	0	142.400.000	0,00	0
18-mar-17	0,00	1.808.530.474	655.100.000	0,00	0	0,00	0	142.400.000	0,00	0
18-abr-17	0,00	1.808.530.474	655.100.000	0,00	0	0,00	0	142.400.000	0,00	0
18-may-17	49.529.192,37	1.808.530.474	655.100.000	49.529.192,37	-54.283.994.833	0,00	0	142.400.000	0,00	0
18-jun-17	0,00	1.759.001.281	655.100.000	0,00	0	0,00	0	142.400.000	0,00	0
18-jul-17	0,00	1.759.001.281	655.100.000	0,00	0	0,00	0	142.400.000	0,00	0
18-ago-17	48.922.144,97	1.759.001.281	655.100.000	48.922.144,97	-49.117.833.546	0,00	0	142.400.000	0,00	0
18-sep-17	0,00	1.710.079.136	655.100.000	0,00	0	0,00	0	142.400.000	0,00	0
18-oct-17	0,00	1.710.079.136	655.100.000	0,00	0	0,00	0	142.400.000	0,00	0
18-nov-17	48.278.022,62	1.710.079.136	655.100.000	48.278.022,62	-44.029.556.625	0,00	0	142.400.000	0,00	0
18-dic-17	0,00	1.661.801.114	655.100.000	0,00	0	0,00	0	142.400.000	0,00	0
18-ene-18	0,00	1.661.801.114	655.100.000	0,00	0	0,00	0	142.400.000	0,00	0
18-feb-18	47.674.701,87	1.661.801.114	655.100.000	47.674.701,87	-39.093.255.533	0,00	0	142.400.000	0,00	0
18-mar-18	0,00	1.614.126.412	655.100.000	0,00	0	0,00	0	142.400.000	0,00	0
18-abr-18	0,00	1.614.126.412	655.100.000	0,00	0	0,00	0	142.400.000	0,00	0
18-may-18	47.071.708,45	1.614.126.412	655.100.000	47.071.708,45	-34.409.418.876	0,00	0	142.400.000	0,00	0
18-jun-18	0,00	1.567.054.703	655.100.000	0,00	0	0,00	0	142.400.000	0,00	0
18-jul-18	0,00	1.567.054.703	655.100.000	0,00	0	0,00	0	142.400.000	0,00	0
18-ago-18	46.490.484,16	1.567.054.703	655.100.000	46.490.484,16	-29.707.419.379	0,00	0	142.400.000	0,00	0
18-sep-18	0,00	1.520.564.219	655.100.000	0,00	0	0,00	0	142.400.000	0,00	0
18-oct-18	0,00	1.520.564.219	655.100.000	0,00	0	0,00	0	142.400.000	0,00	0
18-nov-18	45.874.801,56	1.520.564.219	655.100.000	45.874.801,56	-25.093.516.452	0,00	0	142.400.000	0,00	0
18-dic-18	0,00	1.474.689.418	655.100.000	0,00	0	0,00	0	142.400.000	0,00	0
18-ene-19	0,00	1.474.689.418	655.100.000	0,00	0	0,00	0	142.400.000	0,00	0
18-feb-19	45.297.896,45	1.474.689.418	655.100.000	45.297.896,45	-20.610.542.886	0,00	0	142.400.000	0,00	0
18-mar-19	0,00	1.429.391.521	655.100.000	0,00	0	0,00	0	142.400.000	0,00	0
18-abr-19	0,00	1.429.391.521	655.100.000	0,00	0	0,00	0	142.400.000	0,00	0
18-may-19	44.724.291,71	1.429.391.521	655.100.000	44.724.291,71	-16.369.090.767	0,00	0	142.400.000	0,00	0
18-jun-19	0,00	1.384.667.229	655.100.000	0,00	0	0,00	0	142.400.000	0,00	0
18-jul-19	0,00	1.384.667.229	655.100.000	0,00	0	0,00	0	142.400.000	0,00	0
18-ago-19	44.169.128,65	1.384.667.229	655.100.000	44.169.128,65	-12.102.341.250	0,00	0	142.400.000	0,00	0
18-sep-19	0,00	1.340.498.101	655.100.000	0,00	0	0,00	0	142.400.000	0,00	0
18-oct-19	0,00	1.340.498.101	655.100.000	0,00	0	0,00	0	142.400.000	0,00	0
18-nov-19	43.576.743,26	1.340.498.101	655.100.000	43.576.743,26	-7.931.331.274	0,00	0	142.400.000	0,00	0
18-dic-19	0,00	1.296.919.358	655.100.000	0,00	0	0,00	0	142.400.000	0,00	0
18-ene-20	0,00	1.296.919.358	655.100.000	0,00	0	0,00	0	142.400.000	0,00	0
18-feb-20	43.026.746,59	1.296.919.358	655.100.000	43.026.746,59	-3.872.407.193	0,00	0	142.400.000	0,00	0
18-mar-20	0,00	1.253.892.611	655.100.000	0,00	0	0,00	0	142.400.000	0,00	0
18-abr-20	0,00	1.253.892.611	655.100.000	0,00	0	0,00	0	142.400.000	0,00	0
18-may-20	42.471.985,30	1.253.892.611	655.100.000	42.471.985,30	0	0,00	0	142.400.000	0,00	0
18-jun-20	0,00	1.211.420.626	655.100.000	0,00	0	0,00	0	142.400.000	0,00	0
18-jul-20	0,00	1.211.420.626	655.100.000	0,00	0	0,00	0	142.400.000	0,00	0
18-ago-20	41.938.910,36	1.211.420.626	655.100.000	41.938.910,36	3.858.379.754	0,00	0	142.400.000	0,00	0
18-sep-20	0,00	1.169.481.715	655.100.000	0,00	0	0,00	0	142.400.000	0,00	0
18-oct-20	0,00	1.169.481.715	655.100.000	0,00	0	0,00	0	142.400.000	0,00	0
18-nov-20	41.373.835,75	1.169.481.715	655.100.000	41.373.835,75	7.612.785.778	0,00	0	142.400.000	0,00	0
18-dic-20	0,00	1.128.107.880	655.100.000	0,00	0	0,00	0	142.400.000	0,00	0
18-ene-21	0,00	1.128.107.880	655.100.000	0,00	0	0,00	0	142.400.000	0,00	0
18-feb-21	40.845.242,15	1.128.107.880	655.100.000	40.845.242,15	11.273.286.833	0,00	0	142.400.000	0,00	0
18-mar-21	0,00	1.087.262.637	655.100.000	0,00	0	0,00	0	142.400.000	0,00	0
18-abr-21	0,00	1.087.262.637	655.100.000	0,00	0	0,00	0	142.400.000	0,00	0
18-may-21	40.318.315,66	1.087.262.637	655.100.000	40.318.315,66	14.716.185.216	0,00	0	142.400.000	0,00	0
18-jun-21	0,00	1.046.944.322	655.100.000	0,00	0	0,00	0	142.400.000	0,00	0
18-jul-21	0,00	1.046.944.322	655.100.000	0,00	0	0,00	0	142.400.000	0,00	0
18-ago-21	39.806.142,04	1.046.944.322	655.100.000	39.806.142,04	18.191.406.913	0,00	0	142.400.000	0,00	0
18-sep-21	0,00	1.007.138.180	655.100.000	0,00	0	0,00	0	142.400.000	0,00	0
18-oct-21	0,00	1.007.138.180	655.100.000	0,00	0	0,00	0	142.400.000	0,00	0
18-nov-21	39.251.264,14	1.007.138.180	655.100.000	39.251.264,14	21.548.944.013	0,00	0	142.400.000	0,00	0
18-dic-21	0,00	967.886.916	655.100.000	0,00	0	0,00	0	142.400.000	0,00	0
18-ene-22	0,00	967.886.916	655.100.000	0,00	0	0,00	0	142.400.000	0,00	0
18-feb-22	38.716.213,09	967.886.916	655.100.000	38.716.213,09	24.817.092.592	0,00	0	142.400.000	0,00	0
18-mar-22	0,00	929.170.702	655.100.000	0,00	0	0,00	0	142.400.000	0,00	0
18-abr-22	0,00	929.170.702	655.100.000	0,00	0	0,00	0	142.400.000	0,00	0
18-may-22	38.192.177,47	929.170.702	655.100.000	38.192.177,47	27.880.289.551	0,00	0	142.400.000	0,00	0
18-jun-22	0,00	890.978.525	655.100.000	0,00	0	0,00	0	142.400.000	0,00	0
18-jul-22	0,00	890.978.525	655.100.000	0,00	0	0,00	0	142.400.000	0,00	0
18-ago-22	37.682.451,30	890.978.525	655.100.000	37.682.451,30	30.974.974.971	0,00	0	142.400.000	0,00	0
18-sep-22	0,00	853.296.074	655.100.000	0,00	0	0,00	0	142.400.000	0,00	0
18-oct-22	0,00	853.296.074	655.100.000	0,00	0	0,00	0	142.400.000	0,00	0
18-nov-22	37.153.017,63	853.296.074	655.100.000	37.153.017,63	33.957.858.117	0,00	0	142.400.000	0,00	0
18-dic-22	0,00	816.143.056	655.100.000	0,00	0	0,00	0	142.400.000	0,00	0
18-ene-23	0,00	816.143.056	655.100.000	0,00	0	0,00	0	142.400.000	0,00	0
18-feb-23	36.649.098,35	816.143.056	655.100.000	36.649.098,35	36.868.992.941	0,00	0	142.400.000	0,00	0
18-mar-23	0,00	779.493.958	655.100.000	0,00	0	0,00	0	142.400.000	0,00	0

FECHA	Principal disponible para la amortización	SERIE A	SERIE B	AMORTIZACION SERIE A	VIDA SERIE A	AMORTIZACION SERIE B	VIDA SERIE B	SERIE C	AMORTIZACION SERIE C	VIDA SERIE C
18-dic-24	0	0,00	537.110.531	655.100.000	0,00	0	0,00	0	142.400.000	0,00
18-ene-25	0	0,00	537.110.531	655.100.000	0,00	0	0,00	0	142.400.000	0,00
18-feb-25	1	32.651.915,33	537.110.531	655.100.000	32.651.915,33	56.716.376.925	0,00	0	142.400.000	0,00
18-mar-25	0	0,00	504.458.615	655.100.000	0,00	0	0,00	0	142.400.000	0,00
18-abr-25	0	0,00	504.458.615	655.100.000	0,00	0	0,00	0	142.400.000	0,00
18-may-25	1	32.142.448,81	504.458.615	655.100.000	32.142.448,81	58.692.111.524	0,00	0	142.400.000	0,00
18-jun-25	0	0,00	472.316.166	655.100.000	0,00	0	0,00	0	142.400.000	0,00
18-jul-25	0	0,00	472.316.166	655.100.000	0,00	0	0,00	0	142.400.000	0,00
18-ago-25	1	31.681.416,01	472.316.166	655.100.000	31.681.416,01	60.764.955.906	0,00	0	142.400.000	0,00
18-sep-25	0	0,00	440.634.750	655.100.000	0,00	0	0,00	0	142.400.000	0,00
18-oct-25	0	0,00	440.634.750	655.100.000	0,00	0	0,00	0	142.400.000	0,00
18-nov-25	1	31.199.016,26	440.634.750	655.100.000	31.199.016,26	62.710.022.685	0,00	0	142.400.000	0,00
18-dic-25	0	0,00	409.435.734	655.100.000	0,00	0	0,00	0	142.400.000	0,00
18-ene-26	0	0,00	409.435.734	655.100.000	0,00	0	0,00	0	142.400.000	0,00
18-feb-26	1	30.738.291,00	409.435.734	655.100.000	30.738.291,00	64.611.887.685	0,00	0	142.400.000	0,00
18-mar-26	0	0,00	378.697.443	655.100.000	0,00	0	0,00	0	142.400.000	0,00
18-abr-26	0	0,00	378.697.443	655.100.000	0,00	0	0,00	0	142.400.000	0,00
18-may-26	1	30.243.467,42	378.697.443	655.100.000	30.243.467,42	66.263.437.123	0,00	0	142.400.000	0,00
18-jun-26	0	0,00	348.453.976	655.100.000	0,00	0	0,00	0	142.400.000	0,00
18-jul-26	0	0,00	348.453.976	655.100.000	0,00	0	0,00	0	142.400.000	0,00
18-ago-26	1	29.765.460,84	348.453.976	655.100.000	29.765.460,84	67.954.547.099	0,00	0	142.400.000	0,00
18-sep-26	0	0,00	318.688.515	655.100.000	0,00	0	0,00	0	142.400.000	0,00
18-oct-26	0	0,00	318.688.515	655.100.000	0,00	0	0,00	0	142.400.000	0,00
18-nov-26	1	29.269.416,85	318.688.515	655.100.000	29.269.416,85	69.514.865.028	0,00	0	142.400.000	0,00
18-dic-26	0	0,00	289.419.098	655.100.000	0,00	0	0,00	0	142.400.000	0,00
18-ene-27	0	0,00	289.419.098	655.100.000	0,00	0	0,00	0	142.400.000	0,00
18-feb-27	1	28.798.490,69	289.419.098	655.100.000	28.798.490,69	71.045.876.543	0,00	0	142.400.000	0,00
18-mar-27	0	0,00	260.620.607	655.100.000	0,00	0	0,00	0	142.400.000	0,00
18-abr-27	0	0,00	260.620.607	655.100.000	0,00	0	0,00	0	142.400.000	0,00
18-may-27	1	28.333.178,09	260.620.607	655.100.000	28.333.178,09	72.419.603.209	0,00	0	142.400.000	0,00
18-jun-27	0	0,00	232.287.429	655.100.000	0,00	0	0,00	0	142.400.000	0,00
18-jul-27	0	0,00	232.287.429	655.100.000	0,00	0	0,00	0	142.400.000	0,00
18-ago-27	1	27.834.169,46	232.287.429	655.100.000	27.834.169,46	73.704.880.726	0,00	0	142.400.000	0,00
18-sep-27	0	0,00	204.453.260	655.100.000	0,00	0	0,00	0	142.400.000	0,00
18-oct-27	0	0,00	204.453.260	655.100.000	0,00	0	0,00	0	142.400.000	0,00
18-nov-27	1	27.339.168,77	204.453.260	655.100.000	27.339.168,77	74.909.322.427	0,00	0	142.400.000	0,00
18-dic-27	0	0,00	177.114.091	655.100.000	0,00	0	0,00	0	142.400.000	0,00
18-ene-28	0	0,00	177.114.091	655.100.000	0,00	0	0,00	0	142.400.000	0,00
18-feb-28	1	26.867.583,19	177.114.091	655.100.000	26.867.583,19	76.088.995.602	0,00	0	142.400.000	0,00
18-mar-28	0	0,00	150.246.508	655.100.000	0,00	0	0,00	0	142.400.000	0,00
18-abr-28	0	0,00	150.246.508	655.100.000	0,00	0	0,00	0	142.400.000	0,00
18-may-28	1	26.400.211,74	150.246.508	655.100.000	26.400.211,74	77.141.418.705	0,00	0	142.400.000	0,00
18-jun-28	0	0,00	123.846.296	655.100.000	0,00	0	0,00	0	142.400.000	0,00
18-jul-28	0	0,00	123.846.296	655.100.000	0,00	0	0,00	0	142.400.000	0,00
18-ago-28	1	25.898.725,30	123.846.296	655.100.000	25.898.725,30	78.058.758.050	0,00	0	142.400.000	0,00
18-sep-28	0	0,00	97.947.571	655.100.000	0,00	0	0,00	0	142.400.000	0,00
18-oct-28	0	0,00	97.947.571	655.100.000	0,00	0	0,00	0	142.400.000	0,00
18-nov-28	1	25.402.251,07	97.947.571	655.100.000	25.402.251,07	78.899.391.830	0,00	0	142.400.000	0,00
18-dic-28	0	0,00	72.545.320	655.100.000	0,00	0	0,00	0	142.400.000	0,00
18-ene-29	0	0,00	72.545.320	655.100.000	0,00	0	0,00	0	142.400.000	0,00
18-feb-29	1	24.952.168,59	72.545.320	655.100.000	24.952.168,59	79.797.035.135	0,00	0	142.400.000	0,00
18-mar-29	0	0,00	47.593.151	655.100.000	0,00	0	0,00	0	142.400.000	0,00
18-abr-29	0	0,00	47.593.151	655.100.000	0,00	0	0,00	0	142.400.000	0,00
18-may-29	1	24.511.590,53	47.593.151	655.100.000	24.511.590,53	80.569.598.065	0,00	0	142.400.000	0,00
18-jun-29	0	0,00	23.081.561	655.100.000	0,00	0	0,00	0	142.400.000	0,00
18-jul-29	0	0,00	23.081.561	655.100.000	0,00	0	0,00	0	142.400.000	0,00
18-ago-29	1	24.022.417,56	23.081.561	655.100.000	23.081.560,67	77.992.593.518	940.856,88	3.149.988.839	142.400.000	0,00
18-sep-29	0	0,00	654.159.143	655.100.000	0,00	0	0,00	0	142.400.000	0,00
18-oct-29	0	0,00	654.159.143	655.100.000	0,00	0	0,00	0	142.400.000	0,00
18-nov-29	1	23.557.364,47	654.159.143	655.100.000	0,00	23.557.364,47	81.037.333.765	0	142.400.000	0,00
18-dic-29	0	0,00	630.601.779	655.100.000	0,00	0	0,00	0	142.400.000	0,00
18-ene-30	0	0,00	630.601.779	655.100.000	0,00	0	0,00	0	142.400.000	0,00
18-feb-30	1	23.111.631,68	630.601.779	655.100.000	0,00	23.111.631,68	81.630.283.099	0	142.400.000	0,00
18-mar-30	0	0,00	607.490.147	655.100.000	0,00	0	0,00	0	142.400.000	0,00
18-abr-30	0	0,00	607.490.147	655.100.000	0,00	0	0,00	0	142.400.000	0,00
18-may-30	1	22.665.517,72	607.490.147	655.100.000	0,00	22.665.517,72	82.094.505.186	0	142.400.000	0,00
18-jun-30	0	0,00	584.824.629	655.100.000	0,00	0	0,00	0	142.400.000	0,00
18-jul-30	0	0,00	584.824.629	655.100.000	0,00	0	0,00	0	142.400.000	0,00
18-ago-30	1	22.205.833,96	584.824.629	655.100.000	0,00	22.205.833,96	82.450.261.482	0	142.400.000	0,00
18-sep-30	0	0,00	562.618.795	655.100.000	0,00	0	0,00	0	142.400.000	0,00
18-oct-30	0	0,00	562.618.795	655.100.000	0,00	0	0,00	0	142.400.000	0,00
18-nov-30	1	21.786.333,26	562.618.795	655.100.000	0,00	21.786.333,26	82.896.998.069	0	142.400.000	0,00
18-dic-30	0	0,00	540.832.462	655.100.000	0,00	0	0,00	0	142.400.000	0,00
18-ene-31	0	0,00	540.832.462	655.100.000	0,00	0	0,00	0	142.400.000	0,00
18-feb-31	1	21.385.578,92	540.832.462	655.100.000	0,00	21.385.578,92	83.339.601.059	0	142.400.000	0,00
18-mar-31	0	0,00	519.446.883	655.100.000	0,00	0	0,00	0	142.400.000	0,00
18-abr-31	0	0,00	519.446.883	655.100.000	0,00	0	0,00	0	142.400.000	0,00
18-may-31	1	20.954.430,64	519.446.883	655.100.000	0,00	20.954.430,64	83.545.314.981	0	142.400.000	0,00
18-jun-31	0	0,00	498.492.452	655.100.000	0,00	0	0,00	0	142.400.000	0,00
18-jul-31	0	0,00	498.492.452	655.100.000	0,00	0	0,00	0	142.400.000	0,00
18-ago-31	1	20.492.630,38	498.492.452	655.100.000	0,00	20.492.630,38	83.568.946.704	0	142.400.000	0,00
18-sep-31	0	0,00	477.999.822	655.100.000	0,00	0	0,00	0	142.400.000	0,00
18-oct-31	0	0,00	477.999.822	655.100.000	0,00	0	0,00	0	142.400.000	0,00
18-nov-31	1	20.064.199,08	477.999.822	655.100.000	0,00	20.064.199,08	83.667.710.177	0	142.400.000	0,00
18-dic-31	0	0,00	457.935.623	655.100.000	0,00	0	0,00	0	142.400.000	0,00
18-ene-32	0	0,00	457.935.623	655.100.000	0,00	0	0,00	0	142.400.000	0,00
18-feb-32	1	19.619.993,50	457.935.623	655.100.000	0,00	19.619.993,50	83.620.412.306	0	142.400.000	0,00
18-mar-32	0	0,00	438.315.629	655.100.000	0,00	0	0,00	0	142.400.000	0,00
18-abr-32	0	0,00	438.315.629	655.100.000	0,00	0	0,00	0	142.400.000	0,00
18-may-32	1	19.191.003,80	438.315.629	655.100.000	0,00	19.191.003,80	83.538.439.528	0	142.400.000	0,00
18-jun-32	0	0,00	419.124.626	655.100.000	0,00	0	0,00	0	142.400.000	0,00
18-jul-32	0	0,00	419.124.626	655.100.000	0,00	0	0,00	0	142.400.000	0,00
18-ago-32	1	18.732.671,19	419.124.626	655.100.000	0,00	18.732.671,19	83.247.990.751	0	142.400.000	0,00
18-se										