



F.T.H. HIPOTEBANSA XI

FRANCISCO FORTES CLAVERO

ANALISTA

SANTANDER DE TITULIZACION, S.G.F.T, S.A.

CIUDAD GRUPO SANTANDER

28660 BOADILLA DEL MONTE

ffortes@gruposantander.com

Tel: 912893290



DENOMINACION DEL FONDO:

F.T.H. HIPOTEBANSA XI

INFORMACIÓN

CORRESPONDIENTE AL:

TRIMESTRE/SEMESTRE:

15/02/2011 - 16/05/2011

AÑO:

2011

Personas que asumen la responsabilidad de esta información y cargos que ocupan:	Firma:
IGNACIO ORTEGA GAVARA - DIRECTOR GENERAL	

I. DATOS GENERALES SOBRE EL FONDO

Fecha de Constitución del Fondo	26 noviembre 2002	Agencia de pago de Bonos	BANCO SANTANDER	
Fecha de Desembolso BT's	29 noviembre 2002	Negociación Mercado	AIAF	
Fecha Final Amortización	15 febrero 2035	Agencias de calificación	MOODY'S ESPAÑA	
			STANDARD & POORS	
Sociedad Gestora	SANTANDER DE TITULIZACION, S.G.F.T, S.A.	Calificación	Inicial	Actual
Originador Derechos Crédito	BANCO SANTANDER	B.T.H. SERIE A	Aaa/AAA	Aaa/AAA
		B.T.H SERIE B	A2/A	A2/A+

II. VALORES EMITIDOS POR EL FONDO: BONOS DE TITULIZACION

SERIES PRELACIÓN CÓDIGO ISIN	Nº BONOS	NOMINAL EN CIRCULACIÓN			
			Inicial	Actual	%Act/In
B.T.H. SERIE A ES0338447008	10.408	Nominal Unitario	100.000,00	25.466,63	
		Nominal Total	1.040.800.000,00	265.056.685,04	25,47 %
B.T.H SERIE B ES0338447016	212	Nominal Unitario	100.000,00	75.016,04	
		Nominal Total	21.200.000,00	15.903.400,48	75,02 %

AMORTIZACION E INTERESES BONOS					
Actual			Próximo		
Fecha Amortización Periodo Actual 16 mayo 2011			Fecha Próximo Cupón 16 agosto 2011		
	Amortización de los Bonos	Intereses Brutos Bonos	Tipo de Interés	Importe Bruto Próximo Cupón	Importe Neto Próximo Cupón
B.T.H. SERIE A	719,71 €	87,27 €	1,6600 %	108,04 €	87,51 €
B.T.H SERIE B	2.120,01 €	297,55 €	1,8700 %	358,49 €	290,38 €
Amortización devengada no pagada	0,00 €				
Amortización Calendario	NO				

III. ACTIVOS ADQUIRIDOS POR EL FONDO: DERECHOS DE CRÉDITO

DERECHOS DE CRÉDITO	A LA EMISIÓN	SITUACIÓN ACTUAL
Número de Derechos de Crédito	13.082	5.706
Saldo Pendiente de Amortizar Derechos	1.062.000.934,18	280.960.059,59
Importes Unitarios Derechos Vivos	81.180,32	49.239,40
Tipos de Interés	4,46 %	2,27 %

TASAS DE AMORTIZACIÓN ANTICIPADA	SITUACIÓN ACTUAL
Tasa mensual actual anualizada:	4,05 %
Tasa últimos 12 meses anualizada:	10,71 %
Tasa anualizada desde Constitución del Fondo	10,48 %

MOROSIDAD ACTUAL	Hasta 1 mes	De 1 a 6 meses	Mayor de 6 meses
Deuda Vencida(Principal+Intereses)	8.110,76	60.776,36	0,00
Deuda Pendiente de vencimiento	0,00	0,00	280.905.405,07
Deuda Total	8.110,76	60.776,36	280.905.405,07

F.T.H. HIPOTEBANSA XI

INFORME TRIMESTRAL BONOS DE TITULIZACIÓN

16 mayo 2011

BONOS TITULIZACIÓN DE ACTIVOS. PRINCIPAL

Saldo anterior	288.900.269,32 €
Amortizaciones	7.940.183,80 €
Saldo actual	280.960.085,52 €
% sobre saldo inicial	26,46 %
Amortización devengada no pagada	0,00 €

DATOS

Fecha de determinación	09/05/2011
Fecha de Pago de Cupón Actual	16/05/2011
Fecha de Pago de Cupón Anterior	15/02/2011
Número de días	90
Tipo de referencia (%)	1,420 %
Próxima Fecha de Pago	16/08/2011

BONOS DE TITULIZACIÓN DE ACTIVOS. INTERESES

Intereses pagados Serie A	908.306,16 €
Intereses pagados Serie B	63.080,60 €
Intereses devengados no pagados	0,00 €

VIDA RESIDUAL (AÑOS)

	INICIAL	16-may-2011
B.T.H. SERIE A	6,7	3,37
B.T.H. SERIE B	12,8	3,36

F.T.H. HIPOTEBANSA XI

INFORME TRIMESTRAL DERECHOS DE CREDITO

16 mayo 2011

DERECHOS DE CRÉDITO. PRINCIPAL	
Saldo anterior	288.900.230,44 €
Amortizaciones	7.940.170,85 €
Saldo actual	280.960.059,59 €
Número de derechos de crédito	5.706
LTV	36,94%

DERECHOS DE CRÉDITO. INTERESES	
Intereses cobrados en el trimestre	1.482.899,16 €
Intereses devengados en el trimestre	1.519.002,93 €

DERECHOS DE CRÉDITO EN MOROSIDAD					
	HASTA 30 DÍAS	30 A 60 DÍAS	60 A 90 DÍAS	90 A 180 DÍAS	MAS 180 DÍAS
Principal	5.896,33 €	21.436,92 €	17.578,88 €	9.742,39 €	0,00 €
Intereses	2.214,43 €	4.635,76 €	3.875,09 €	3.507,32 €	0,00 €
Saldo de los derechos de crédito	8.851.102,81 €	3.477.540,01 €	827.102,43 €	559.906,59 €	958.184,84 €
Número de derechos de crédito	156	63	18	7	71
% sobre saldo de los derechos de crédito	3,15 %	1,24 %	0,29 %	0,20 %	0,34 %

* Se excluyen en este informe los vencidos y no pagados con antigüedad entre 1 y 15 días por considerarse morosidad técnica, con un gran porcentaje de recobro.

F.T.H. HIPOTEBANSA XI

INFORME TRIMESTRAL DERECHOS DE CREDITO

16 mayo 2011

CONTENCIOSOS / JUDICIALES	
Saldo anterior	966.327,10 €
Diferencia	-8.142,26 €
Saldo actual	958.184,84 €
Número derechos de crédito contenciosos	71

ADJUDICADOS	
Saldo anterior	803.028,00 €
Diferencia	128.151,39 €
Saldo actual	931.179,39 €
Número derechos de crédito adjudicados	18

PERDIDAS NETAS	
Saldo anterior	122.066,81 €
Diferencia	7.071,55 €
Saldo actual	129.138,36 €

F.T.H. HIPOTEBANSA XI

ESTADO DE ORIGEN Y APLICACIÓN DE FONDOS Y CUENTA DE TESORERÍA

16 mayo 2011

ORIGEN	9.484.516,91 €
PRINCIPAL COBRADO	
Amortización derechos de crédito	7.805.450,55 €
INTERESES COBRADOS	
Intereses de derechos de crédito	1.482.899,16 €
Intereses de reinversión	43.298,17 €
CONTENCIOSOS / JUDICIALES	66.219,04 €
INGRESOS/GASTOS DE ADJUDICADOS	-12.602,14 €
FONDO DE RESERVA	99.252,13 €
OTROS	0,00 €

ESTADO CUENTA DE TESORERÍA	6.167.000,75 €
FONDO DE RESERVA	
Saldo anterior	2.889.002,30 €
Utilizado en el período	79.401,70 €
Saldo actual	2.809.600,60 €
FONDO DE RESERVA SECUNDARIO	
Saldo anterior	3.377.250,58 €
Utilizado en el período	19.850,43 €
Saldo actual	3.357.400,15 €
RETENCIÓN A CUENTA DEL IRPF	0,00 €
GASTOS EMISION RETENIDOS	0,00 €
OTROS	0,00 €

APLICACIÓN	9.484.516,91 €
GASTOS ORDINARIOS	3.607,52 €
COMISION GESTION	21.370,70 €
COBRO SWAP A	-908.264,30 €
PAGO SWAP A	1.034.479,65 €
COBRO SWAP B	-63.081,09 €
PAGO SWAP B	62.068,77 €
INTERESES B.T.H. SERIE A	908.306,16 €
AMORTIZACION BONOS SERIE A	7.490.741,68 €
AMORTIZACION BONOS SERIE B	449.442,12 €
INTERESES B.T.H SERIE B	63.080,60 €
INTERESES PTO.SUBORDINADO A	23.028,84 €
INTERESES PTO. SUBORDINADO B	0,00 €
AMORTIZACION PSB A GASTOS EMISION	0,00 €
AMORTIZACION PSB A GASTOS CONSTITUCION	0,00 €
AMORTIZACION PSB A FONDO RESERVA	99.252,13 €
AMORTIZACION PSB B GASTOS EMISION	0,00 €
AMORTIZACION PSB B GASTOS CONSTITUCION	0,00 €
AMORTIZACION PSB B FONDO RESERVA	0,00 €
COMIS. ADMON. BANCO SANTANDER	6.000,00 €
COMISIÓN VARIABLE/INT.EXTR.SERIE F	294.484,13 €

F.T.H. HIPOTEBANSA XI

MEJORA CREDITICIA Y PRÉSTAMO SUBORDINADO

16 mayo 2011

MEJORA DE CRÉDITO		
CONCEPTOS	INICIAL	16-may-2011
EMISIÓN SUBORDINADA	2,00 %	5,66 %
FONDO DE RESERVA	10.620.000,00 € (1,00 %)	2.809.600,60 € (1,00 %)
FONDO DE RESERVA SECUNDARIO	5.310.000,00 € (0,50 %)	3.357.400,15 € (1,19 %)

PRÉSTAMOS SUBORDINADOS		
CONCEPTOS	INICIAL	16-may-2011
PRESTAMO SUBORDINADO A		
Saldo vivo	17.045.178,00 €	6.168.852,21 €
Tipo de interés	3,860 %	1,670%

F.T.H. HIPOTEBANSA XI

INFORMACIÓN RELATIVA A LOS TRIGGERS

16 mayo 2011

TRIGGERS FONDO DE RESERVA

SI 1) ES MAYOR QUE 2) NO SE AMORTIZA NINGÚN FONDO DE RESERVA	
1) 99% SALDO ANTERIOR PENDIENTE DE BONOS	286.011.266,63 €
2) SALDO VIVO DCHOS. CRÉDITO EN MOROSIDAD < 90 DÍAS + AMORTIZACIÓN DC'S	287.247.418,71 €

EL FONDO DE RESERVA SE HA REDUCIDO EN ESTE PERIODO

TRIGGERS BONOS

SI 1) ES MAYOR QUE 2) NO SE AMORTIZA LA SERIE B	
1) DERECHOS EN MOROSIDAD > 90 DÍAS	1.518.091,44 €
2) 4% SALDO DERECHOS DE CRÉDITO ACTUAL	11.238.402,38 €

LA SERIE B SE AMORTIZA

F.T.H. HIPOTEBANSA XI

DEFINICIONES

16 mayo 2011

FECHA DE DETERMINACIÓN Será la fecha en que la Sociedad Gestora, en nombre del Fondo, realizará los cálculos necesarios para distribuir los fondos disponibles existentes a dicha fecha, de acuerdo con el orden de prelación de pagos descrito en el Folleto Informativo. Todos los datos de los Activos Titulizados (Saldo Vivo DC's, tablas de morosidad, propiedades transitorias, datos estadísticos, etc.) están referidos a dicha fecha.

PÉRDIDAS DE LA CARTERA Aquellos préstamos cuya deuda el Cedente considera que no va a recuperar (neto de recuperaciones).

PRÉSTAMOS FALLIDOS Aquellos préstamos cuya deuda el Cedente considera que no va a recuperar, o aquellos préstamos que tienen cuotas pendientes con antigüedad.

ADJUDICADOS Bienes en el activo del Fondo como consecuencia de un proceso judicial o extrajudicial.

CONTENCIOSO / JUDICIAL Préstamos sobre los que el Cedente va a iniciar acciones judiciales. Esta cantidad está incluida en el cuadro de morosidad.

**FONDO DE TITULIZACIÓN DE ACTIVOS
HIPOTEBANSA 11**

Fecha: 16 de Mayo de 2011

INFORME HISTÓRICO DE MOROSIDAD

MOROSIDAD HISTÓRICA						
	08/02/2010	10/05/20/10	09/08/20/10	06/11/2010	08/02/2011	09/05/2011
DE 15 A 30 DIAS	0,559%	0,523%	0,437%	0,470%	0,588%	3,150%
DE 30 A 60 DIAS	0,977%	0,613%	0,530%	0,722%	0,760%	1,238%
DE 60 A 90 DIAS	0,515%	0,383%	0,248%	0,129%	0,207%	0,294%
DE 90 A 180 DIAS	0,075%	0,142%	0,066%	0,049%	0,103%	0,199%
MÁS DE 180 DÍAS	0,349%	0,367%	0,471%	0,443%	0,358%	0,341%

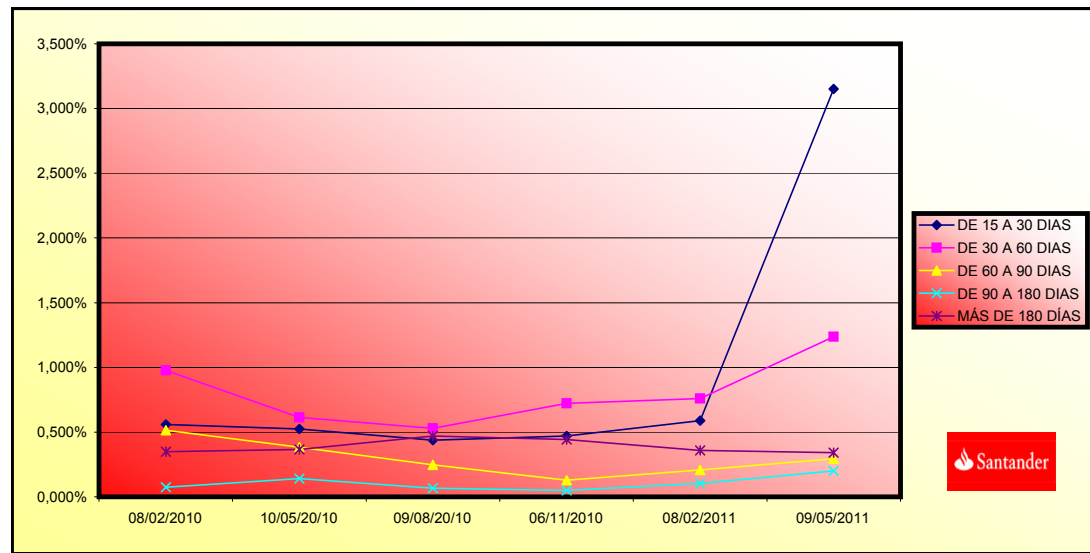

**FONDO DE TITULIZACIÓN DE ACTIVOS
HIPOTEBANSA 11**

VALORES DE TASACIÓN SOBRE SALDOS VIVOS

Fecha: 16 de Mayo de 2011

ESTADÍSTICO DE VALORES DE TASACIÓN ACTUALES SOBRE SALDOS VIVOS				
	SALDO VIVO	% SALDOS VIVOS	Nº PRÉSTAMOS	% Nº DE PRÉSTAMOS
0-9,99	7.118.383,31	2,5339%	690	12,0524%
10-19,99	19.242.305,98	6,8497%	718	12,5415%
20-29,99	31.030.117,87	11,0458%	757	13,2227%
30-39,99	45.514.903,13	16,2020%	851	14,8646%
40-49,99	47.591.637,59	16,9412%	783	13,6769%
50-59,99	73.008.509,77	25,9889%	1.215	21,2227%
60-69,99	47.022.087,37	16,7385%	596	10,4105%
70-79,99	10.393.737,71	3,6999%	115	2,0087%

PREPAGOS - HIPOTEBANSA 11

15-may-11

Fecha	Balance Teórico	Balance Real	0,92% Vector Prepago	Tasa Prepago Mensual desde Inicio	Tasa Prepago Anualizada desde Inicio	Tasa Prepago Mensual	Tasa Prepago Mensual Anualizada
					10,71%		
1	1.062.000.934,18		100,00%	100,00%			
2	1.059.170.325,97	1.057.044.700,19	99,08%	99,80%	0,20%	2,38%	0,20%
3	1.056.330.372,16	1.048.809.339,04	98,17%	99,29%	0,36%	4,20%	0,51%
4	1.053.479.859,47	1.037.938.978,94	97,27%	98,52%	0,49%	5,77%	0,77%
5	1.050.618.748,66	1.030.003.541,32	96,38%	98,04%	0,49%	5,77%	0,49%
6	1.047.747.000,34	1.020.972.745,34	95,49%	97,44%	0,52%	6,02%	0,61%
7	1.044.864.574,97	1.010.816.263,76	94,62%	96,74%	0,55%	6,41%	0,72%
8	1.041.971.432,87	1.003.440.878,07	93,75%	96,30%	0,54%	6,26%	0,45%
9	1.039.067.682,10	993.186.004,40	92,89%	95,58%	0,56%	6,55%	0,75%
10	1.036.153.135,33	982.097.638,62	92,03%	94,78%	0,59%	6,89%	0,84%
11	1.033.227.752,45	975.159.555,45	91,19%	94,38%	0,58%	6,71%	0,43%
12	1.030.291.493,18	966.431.750,97	90,35%	93,80%	0,58%	6,74%	0,61%
13	1.027.344.317,10	953.436.130,22	89,52%	92,81%	0,62%	7,19%	1,06%
14	1.024.386.183,63	944.508.540,63	88,70%	92,20%	0,62%	7,22%	0,65%
15	1.021.417.800,39	930.185.073,01	87,88%	91,07%	0,67%	7,71%	1,23%
16	1.018.438.380,94	921.831.922,03	87,08%	90,51%	0,66%	7,66%	0,61%
17	1.015.447.884,27	907.539.469,11	86,28%	89,37%	0,70%	8,08%	1,26%
18	1.012.446.269,20	895.504.918,67	85,49%	88,45%	0,72%	8,30%	1,03%
19	1.009.433.494,41	887.418.518,82	84,70%	87,91%	0,71%	8,23%	0,61%
20	1.006.409.518,43	876.263.237,75	83,92%	87,07%	0,73%	8,37%	0,96%
21	1.003.377.044,29	867.495.065,22	83,15%	86,46%	0,72%	8,36%	0,70%
22	1.000.333.295,73	857.633.882,55	82,39%	85,73%	0,73%	8,42%	0,84%
23	997.278.230,87	804.308.410,78	81,63%	80,65%	0,97%	11,07%	5,93%
24	994.211.807,63	795.545.591,13	80,88%	80,02%	0,96%	10,98%	0,78%
25	991.133.983,79	782.598.464,39	80,14%	78,96%	0,98%	11,14%	1,32%
26	988.044.717,00	770.977.781,30	79,40%	78,03%	0,99%	11,23%	1,18%
27	984.948.536,41	754.651.271,17	78,68%	76,62%	1,02%	11,57%	1,81%
28	981.840.844,62	742.323.934,82	77,95%	75,61%	1,03%	11,69%	1,32%
29	978.721.598,87	731.960.780,33	77,24%	74,79%	1,03%	11,71%	1,08%
30	975.590.756,20	718.984.542,85	76,53%	73,70%	1,05%	11,86%	1,46%
31	972.448.273,51	706.885.021,02	75,83%	72,69%	1,06%	11,98%	1,37%
32	969.294.107,55	689.240.977,47	75,13%	71,11%	1,09%	12,37%	2,18%
33	966.131.551,58	678.185.756,46	74,44%	70,20%	1,10%	12,43%	1,28%
34	962.957.237,72	666.214.919,67	73,76%	69,18%	1,11%	12,54%	1,44%
35	959.771.122,28	658.165.638,87	73,08%	68,58%	1,10%	12,47%	0,88%
36	956.573.161,40	648.651.369,26	72,41%	67,81%	1,10%	12,47%	1,12%
37	953.363.311,04	638.242.081,65	71,74%	66,95%	1,11%	12,52%	1,27%
38	950.141.527,02	627.954.600,79	71,08%	66,09%	1,11%	12,57%	1,28%
39	946.909.556,71	616.446.413,36	70,43%	65,10%	1,12%	12,68%	1,50%
40	943.665.570,52	605.695.422,90	69,78%	64,19%	1,13%	12,75%	1,41%
41	940.409.523,79	594.529.487,85	69,14%	63,22%	1,14%	12,85%	1,50%
42	937.141.371,71	584.960.675,74	68,51%	62,42%	1,14%	12,88%	1,27%
43	933.861.069,29	575.086.536,35	67,88%	61,58%	1,15%	12,94%	1,34%
44	930.568.571,35	565.932.803,00	67,26%	60,82%	1,15%	12,96%	1,24%
45	927.272.799,87	558.118.316,87	66,64%	60,19%	1,15%	12,93%	1,03%
46	923.964.775,39	550.497.713,95	66,03%	59,58%	1,14%	12,90%	1,01%
47	920.644.452,37	542.920.794,56	65,42%	58,97%	1,14%	12,87%	1,02%
48	917.311.785,10	536.549.647,93	64,82%	58,49%	1,13%	12,80%	0,81%
49	913.966.727,70	529.463.736,52	64,23%	57,93%	1,13%	12,76%	0,96%
50	910.609.234,12	520.643.753,84	63,64%	57,18%	1,13%	12,80%	1,30%
51	907.242.586,08	512.492.911,52	63,05%	56,49%	1,14%	12,81%	1,20%
52	903.863.421,61	505.142.636,37	62,47%	55,89%	1,13%	12,79%	1,07%
53	900.471.694,20	498.780.135,48	61,90%	55,39%	1,13%	12,74%	0,89%
54	897.067.357,15	490.788.190,07	61,33%	54,71%	1,13%	12,76%	1,23%
55	893.650.363,60	485.583.354,72	60,77%	54,34%	1,12%	12,68%	0,68%
56	890.220.666,50	479.137.057,63	60,21%	53,82%	1,12%	12,64%	0,95%
57	886.836.366,45	471.982.288,71	59,66%	53,22%	1,12%	12,64%	1,12%
58	883.439.484,37	465.857.195,81	59,11%	52,73%	1,12%	12,60%	0,92%
59	880.029.973,50	461.998.838,58	58,57%	52,50%	1,10%	12,48%	0,44%
60	876.607.786,89	458.046.611,10	58,03%	52,25%	1,09%	12,37%	0,47%
61	873.172.877,43	452.371.234,64	57,50%	51,81%	1,09%	12,32%	0,85%
62	869.725.197,85	448.356.935,35	56,97%	51,55%	1,08%	12,22%	0,49%
63	866.268.177,14	439.408.095,80	56,44%	50,72%	1,09%	12,31%	1,60%
64	862.798.304,13	432.865.132,35	55,93%	50,17%	1,09%	12,31%	1,09%
65	859.315.531,03	428.713.233,91	55,41%	49,89%	1,08%	12,22%	0,56%
66	855.819.809,91	423.809.725,84	54,90%	49,52%	1,08%	12,17%	0,74%
67	852.311.092,64	417.767.295,59	54,40%	49,02%	1,07%	12,16%	1,02%
68	848.789.330,93	414.119.779,42	53,90%	48,79%	1,07%	12,06%	0,46%
69	845.278.456,53	408.387.262,86	53,40%	48,31%	1,06%	12,05%	0,97%
70	841.754.529,66	399.894.858,15	52,91%	47,51%	1,07%	12,14%	1,67%
71	838.217.501,81	397.104.484,05	52,43%	47,37%	1,06%	12,02%	0,28%
72	834.667.324,30	392.635.300,03	51,95%	47,04%	1,06%	11,97%	0,70%
73	831.103.948,24	388.690.866,11	51,47%	46,77%	1,05%	11,90%	0,58%
74	827.527.324,58	385.413.737,73	51,00%	46,57%	1,04%	11,80%	0,41%
75	823.941.709,31	379.887.693,57	50,53%	46,11%	1,04%	11,80%	1,00%
76	820.342.763,79	376.132.280,53	50,07%	45,85%	1,03%	11,73%	0,55%
77	816.730.438,47	373.184.766,62	49,61%	45,69%	1,03%	11,63%	0,34%
78	813.104.683,62	370.712.910,40	49,15%	45,59%	1,01%	11,52%	0,22%
79	809.465.449,34	366.289.849,16	48,70%	45,25%	1,01%	11,48%	0,75%
80	805.812.685,52	362.559.930,03	48,25%	44,99%	1,01%	11,42%	0,57%
81	802.186.527,76	357.724.978,07	47,81%	44,59%	1,00%	11,41%	0,89%
82	798.546.889,06	353.824.448,77	47,37%	44,31%	1,00%	11,36%	0,64%
83	794.893.719,32	350.570.091,65	46,93%	44,10%	0,99%	11,29%	0,46%
84	791.226.968,25	347.229.237,07	46,50%	43,88%	0,99%	11,23%	0,49%
85	787.546.585,37	340.966.922,50	46,08%	43,29%	0,99%	11,27%	1,34%
86	783.852.520,02	337.271.256,12	45,65%	43,03%	0,99%	11,22%	0,62%

87	1-ene-10	780.152.853,81	331.682.915,73	45,23%	42,52%	0,99%	11,25%	1,19%	13,39%
88	1-feb-10	776.439.433,47	328.381.940,19	44,82%	42,29%	0,98%	11,19%	0,52%	6,08%
89	1-mar-10	772.712.207,86	324.299.710,78	44,41%	41,97%	0,98%	11,17%	0,77%	8,82%
90	1-abr-10	768.971.125,68	320.856.666,58	44,00%	41,73%	0,98%	11,12%	0,58%	6,75%
91	1-may-10	765.216.135,42	317.821.724,68	43,60%	41,53%	0,97%	11,06%	0,46%	5,38%
92	1-jun-10	761.447.185,41	315.309.819,68	43,20%	41,41%	0,96%	10,98%	0,30%	3,53%
93	1-jul-10	757.737.575,21	312.506.764,97	42,80%	41,24%	0,96%	10,91%	0,40%	4,74%
94	1-ago-10	754.014.173,91	307.861.260,43	42,41%	40,83%	0,96%	10,92%	1,00%	11,36%
95	1-sep-10	750.276.930,25	305.310.872,01	42,02%	40,69%	0,95%	10,84%	0,33%	3,94%
96	1-oct-10	746.525.792,79	302.266.230,38	41,63%	40,49%	0,95%	10,79%	0,50%	5,83%
97	1-nov-10	742.760.709,88	299.713.677,26	41,25%	40,35%	0,94%	10,72%	0,34%	4,03%
98	1-dic-10	738.981.629,70	296.591.158,42	40,87%	40,14%	0,94%	10,68%	0,54%	6,24%
99	1-ene-11	735.193.927,19	291.262.819,72	40,49%	39,62%	0,94%	10,72%	1,29%	14,43%
100	1-feb-11	731.392.143,34	288.900.230,44	40,12%	39,50%	0,93%	10,65%	0,30%	3,49%
101	1-mar-11	727.576.225,80	286.264.570,10	39,75%	39,34%	0,93%	10,59%	0,39%	4,61%
102	1-abr-11	723.746.122,06	283.436.064,18	39,39%	39,16%	0,92%	10,54%	0,46%	5,43%
103	1-may-11	719.901.779,38	280.960.059,59	39,03%	39,03%	0,92%	10,48%	0,34%	4,05%

1.062.000.000,00

6,00%

0,75%

69285,54

VIDA RESIDUAL DESDE

15-may-11

3,37

3,36

FECHA	Principal disponible para la amortización	SERIE A	SERIE B	SERIE A		SERIE B	
				PRINCIPAL	VIDA MEDIA	PRINCIPAL	VIDA MEDIA
15-dic-02	0,00	1.040.800.000,00	21.200.000,00	0,00	0,00	0,00	0,00
15-ene-03 1	0,00	1.040.800.000,00	21.200.000,00	0,00	0,00	0,00	0,00
15-feb-03 1	24.061.955,24	1.040.800.000,00	21.200.000,00	24.061.955,24	-72.450.547.227,64	0,00	0,00
15-mar-03 1	0,00	1.016.738.044,76	21.200.000,00	0,00	0,00	0,00	0,00
15-abr-03 1	0,00	1.016.738.044,76	21.200.000,00	0,00	0,00	0,00	0,00
15-may-03 1	27.122.715,18	1.016.738.044,76	21.200.000,00	27.122.715,18	-79.252.573.755,96	0,00	0,00
15-jun-03 1	0,00	989.615.329,58	21.200.000,00	0,00	0,00	0,00	0,00
15-jul-03 1	0,00	989.615.329,58	21.200.000,00	0,00	0,00	0,00	0,00
15-ago-03 1	28.718.625,14	989.615.329,58	21.200.000,00	28.718.625,14	-81.273.709.146,20	0,00	0,00
15-sep-03 1	0,00	960.896.704,44	21.200.000,00	0,00	0,00	0,00	0,00
15-oct-03 1	0,00	960.896.704,44	21.200.000,00	0,00	0,00	0,00	0,00
15-nov-03 1	28.661.508,40	960.896.704,44	21.200.000,00	28.661.508,40	-78.475.209.999,20	0,00	0,00
15-dic-03 1	0,00	932.235.196,04	21.200.000,00	0,00	0,00	0,00	0,00
15-ene-04 1	0,00	932.235.196,04	21.200.000,00	0,00	0,00	0,00	0,00
15-feb-04 1	31.604.208,19	932.235.196,04	21.200.000,00	31.604.208,19	-83.624.734.870,74	0,00	0,00
15-mar-04 1	0,00	900.630.987,85	21.200.000,00	0,00	0,00	0,00	0,00
15-abr-04 1	0,00	900.630.987,85	21.200.000,00	0,00	0,00	0,00	0,00
15-may-04 1	34.413.403,21	900.630.987,85	21.200.000,00	34.413.403,21	-87.960.658.604,76	0,00	0,00
15-jun-04 1	0,00	866.217.584,64	21.200.000,00	0,00	0,00	0,00	0,00
15-jul-04 1	0,00	866.217.584,64	21.200.000,00	0,00	0,00	0,00	0,00
15-ago-04 1	29.784.636,27	866.217.584,64	21.200.000,00	29.784.636,27	-73.389.343.769,28	0,00	0,00
15-sep-04 1	0,00	836.432.948,37	21.200.000,00	0,00	0,00	0,00	0,00
15-oct-04 1	0,00	836.432.948,37	21.200.000,00	0,00	0,00	0,00	0,00
15-nov-04 1	75.035.418,16	836.432.948,37	21.200.000,00	75.035.418,16	-177.984.011.875,52	0,00	0,00
15-dic-04 1	0,00	761.397.530,21	21.200.000,00	0,00	0,00	0,00	0,00
15-ene-05 1	0,00	761.397.530,21	21.200.000,00	0,00	0,00	0,00	0,00
15-feb-05 1	40.274.529,57	761.397.530,21	21.200.000,00	40.274.529,57	-91.825.927.419,60	0,00	0,00
15-mar-05 1	0,00	721.123.000,64	21.200.000,00	0,00	0,00	0,00	0,00
15-abr-05 1	0,00	721.123.000,64	21.200.000,00	0,00	0,00	0,00	0,00
15-may-05 1	35.438.913,80	721.123.000,64	21.200.000,00	35.438.913,80	-77.646.660.135,80	0,00	0,00
15-jun-05 1	0,00	685.684.086,84	21.200.000,00	0,00	0,00	0,00	0,00
15-jul-05 1	0,00	685.684.086,84	21.200.000,00	0,00	0,00	0,00	0,00
15-ago-05 1	40.670.101,35	685.684.086,84	21.200.000,00	40.670.101,35	-85.366.542.733,65	0,00	0,00
15-sep-05 1	0,00	645.013.985,49	21.200.000,00	0,00	0,00	0,00	0,00
15-oct-05 1	0,00	645.013.985,49	21.200.000,00	0,00	0,00	0,00	0,00
15-nov-05 1	27.972.838,02	645.013.985,49	21.200.000,00	27.972.838,02	-56.141.485.906,14	0,00	0,00
15-dic-05 1	0,00	617.041.147,47	21.200.000,00	0,00	0,00	0,00	0,00
15-ene-06 1	0,00	617.041.147,47	21.200.000,00	0,00	0,00	0,00	0,00
15-feb-06 1	32.546.658,75	617.041.147,47	21.200.000,00	32.546.658,75	-62.326.851.506,25	0,00	0,00
15-mar-06 1	0,00	584.494.488,72	21.200.000,00	0,00	0,00	0,00	0,00
15-abr-06 1	0,00	584.494.488,72	21.200.000,00	0,00	0,00	0,00	0,00
15-may-06 1	30.608.886,55	584.494.488,72	21.200.000,00	30.608.886,55	-55.891.826.840,30	0,00	0,00
15-jun-06 1	0,00	553.885.602,17	21.200.000,00	0,00	0,00	0,00	0,00
15-jul-06 1	0,00	553.885.602,17	21.200.000,00	0,00	0,00	0,00	0,00
15-ago-06 1	24.588.822,40	553.885.602,17	21.200.000,00	24.588.822,40	-42.637.018.041,60	0,00	0,00
15-sep-06 1	0,00	529.296.779,77	21.200.000,00	0,00	0,00	0,00	0,00
15-oct-06 1	0,00	529.296.779,77	21.200.000,00	0,00	0,00	0,00	0,00
15-nov-06 1	21.033.977,43	529.296.779,77	21.200.000,00	21.033.977,43	-34.537.790.940,06	0,00	0,00
15-dic-06 1	0,00	508.262.802,34	21.200.000,00	0,00	0,00	0,00	0,00
15-ene-07 1	0,00	508.262.802,34	21.200.000,00	0,00	0,00	0,00	0,00
15-feb-07 1	24.321.100,15	508.262.802,34	21.200.000,00	24.321.100,15	-37.697.705.232,50	0,00	0,00
15-mar-07 1	0,00	483.941.702,19	21.200.000,00	0,00	0,00	0,00	0,00
15-abr-07 1	0,00	483.941.702,19	21.200.000,00	0,00	0,00	0,00	0,00
15-may-07 1	19.559.281,65	483.941.702,19	21.200.000,00	19.559.281,65	-28.576.110.490,65	0,00	0,00
15-jun-07 1	0,00	464.382.420,54	21.200.000,00	0,00	0,00	0,00	0,00
15-jul-07 1	0,00	464.382.420,54	21.200.000,00	0,00	0,00	0,00	0,00
15-ago-07 1	19.726.158,91	464.382.420,54	21.200.000,00	19.726.158,91	-27.005.111.547,79	0,00	0,00
15-sep-07 1	0,00	444.656.261,63	21.200.000,00	0,00	0,00	0,00	0,00
15-oct-07 1	0,00	444.656.261,63	21.200.000,00	0,00	0,00	0,00	0,00
15-nov-07 1	13.485.961,17	444.656.261,63	21.200.000,00	13.485.961,17	-17.221.572.414,09	0,00	0,00
15-dic-07 1	0,00	431.170.300,46	21.200.000,00	0,00	0,00	0,00	0,00
15-ene-08 1	0,00	431.170.300,46	21.200.000,00	0,00	0,00	0,00	0,00
15-feb-08 1	19.506.102,29	431.170.300,46	21.200.000,00	19.506.102,29	-23.114.731.213,65	0,00	0,00
15-mar-08 1	0,00	411.664.198,17	21.200.000,00	0,00	0,00	0,00	0,00
15-abr-08 1	0,00	411.664.198,17	21.200.000,00	0,00	0,00	0,00	0,00
15-may-08 1	15.097.836,76	411.664.198,17	21.200.000,00	15.097.836,76	-16.532.131.252,20	0,00	0,00
15-jun-08 1	0,00	396.566.361,41	21.200.000,00	0,00	0,00	0,00	0,00
15-jul-08 1	0,00	396.566.361,41	21.200.000,00	0,00	0,00	0,00	0,00
15-ago-08 1	17.872.437,44	396.566.361,41	21.200.000,00	17.872.437,44	-17.926.054.752,32	0,00	0,00
15-sep-08 1	0,00	378.693.923,97	21.200.000,00	0,00	0,00	0,00	0,00
15-oct-08 1	0,00	378.693.923,97	21.200.000,00	0,00	0,00	0,00	0,00
15-nov-08 1	11.203.992,04	378.693.923,97	21.200.000,00	11.203.992,04	-10.206.836.748,44	0,00	0,00
15-dic-08 1	0,00	367.489.931,93	21.200.000,00	0,00	0,00	0,00	0,00
15-ene-09 1	0,00	367.489.931,93	21.200.000,00	0,00	0,00	0,00	0,00
15-feb-09 1	12.558.585,58	367.489.931,93	21.200.000,00	12.558.585,58	-10.285.481.590,02	0,00	0,00
15-mar-09 1	0,00	354.931.346,35	21.200.000,00	0,00	0,00	0,00	0,00
15-abr-09 1	0,00	354.931.346,35	21.200.000,00	0,00	0,00	0,00	0,00
15-may-09 1	9.842.431,37	354.931.346,35	21.200.000,00	9.375.766,18	-6.844.309.311,54	466.665,19	-340.665.588,56
15-jun-09 1	0,00	345.555.580,17	20.733.334,81	0,00	0,00	0,00	0,00
15-jul-09 1	0,00	345.555.580,17	20.733.334,81	0,00	0,00	0,00	0,00
15-ago-09 1	12.465.400,39	345.555.580,17	20.733.334,81	11.759.811,69	-7.502.759.857,38	705.588,70	-450.165.591,44

1.062.000.000,00
 6,00%
 0,75%
 15-may-11

69285,54

VIDA RESIDUAL DESDE

3,37

3,36

	Principal	SERIE A		SERIE B		SERIE A		SERIE B	
		PRINCIPAL	VIDA	PRINCIPAL	VIDA	PRINCIPAL	VIDA	PRINCIPAL	VIDA
15-sep-09	1	0,00	333.795.768,48	20.027.746,11	0,00	0,00	0,00	0,00	0,00
15-oct-09	1	0,00	333.795.768,48	20.027.746,11	0,00	0,00	0,00	0,00	0,00
15-nov-09	1	12.857.526,27	333.795.768,48	20.027.746,11	12.129.741,76	-6.622.839.003,23	727.784,51	-397.370.340,19	
15-dic-09	1	0,00	321.666.026,72	19.299.961,60	0,00	0,00	0,00	0,00	0,00
15-ene-10	1	0,00	321.666.026,72	19.299.961,60	0,00	0,00	0,00	0,00	0,00
15-feb-10	1	12.584.982,31	321.666.026,72	19.299.961,60	11.872.624,82	-5.390.171.668,62	712.357,49	-323.410.300,12	
15-mar-10	1	0,00	309.793.401,90	18.587.604,11	0,00	0,00	0,00	0,00	0,00
15-abr-10	1	0,00	309.793.401,90	18.587.604,11	0,00	0,00	0,00	0,00	0,00
15-may-10	1	10.560.215,51	309.793.401,90	18.587.604,11	9.962.467,46	-3.636.300.623,73	597.748,05	-218.178.037,42	
15-jun-10	1	0,00	299.830.934,43	17.989.856,07	0,00	0,00	0,00	0,00	0,00
15-jul-10	1	0,00	299.830.934,43	17.989.856,07	0,00	0,00	0,00	0,00	0,00
15-ago-10	1	9.960.464,25	299.830.934,43	17.989.856,07	9.396.664,39	-2.565.289.377,59	563.799,86	-153.917.362,66	
15-sep-10	1	0,00	290.434.270,05	17.426.056,20	0,00	0,00	0,00	0,00	0,00
15-oct-10	1	0,00	290.434.270,05	17.426.056,20	0,00	0,00	0,00	0,00	0,00
15-nov-10	1	8.147.583,17	290.434.270,05	17.426.056,20	7.686.399,22	-1.391.238.258,27	461.183,95	-83.474.295,50	
15-dic-10	1	0,00	282.747.870,83	16.964.872,25	0,00	0,00	0,00	0,00	0,00
15-ene-11	1	0,00	282.747.870,83	16.964.872,25	0,00	0,00	0,00	0,00	0,00
15-feb-11	1	10.813.446,82	282.747.870,83	16.964.872,25	10.201.364,92	-907.921.478,28	612.081,90	-54.475.288,70	
15-mar-11	1	0,00	272.546.505,91	16.352.790,35	0,00	0,00	0,00	0,00	0,00
15-abr-11	1	0,00	272.546.505,91	16.352.790,35	0,00	0,00	0,00	0,00	0,00
15-may-11	1	7.940.170,85	272.546.505,91	16.352.790,35	7.490.727,22	0,00	449.443,63	0,00	
15-jun-11	1	0,00	265.055.778,69	15.903.346,72	0,00	0,00	0,00	0,00	0,00
15-jul-11	1	0,00	265.055.778,69	15.903.346,72	0,00	0,00	0,00	0,00	0,00
15-ago-11	1	12.063.830,90	265.055.778,69	15.903.346,72	11.380.972,55	1.047.049.474,41	682.858,35	62.822.968,46	
15-sep-11	1	0,00	253.674.806,14	15.220.488,37	0,00	0,00	0,00	0,00	0,00
15-oct-11	1	0,00	253.674.806,14	15.220.488,37	0,00	0,00	0,00	0,00	0,00
15-nov-11	1	11.654.830,08	253.674.806,14	15.220.488,37	10.995.122,72	2.023.102.579,93	659.707,36	121.386.154,80	
15-dic-11	1	0,00	242.679.683,42	14.560.781,01	0,00	0,00	0,00	0,00	0,00
15-ene-12	1	0,00	242.679.683,42	14.560.781,01	0,00	0,00	0,00	0,00	0,00
15-feb-12	1	11.257.615,72	242.679.683,42	14.560.781,01	10.620.392,19	2.931.228.245,18	637.223,53	175.873.694,71	
15-mar-12	1	0,00	232.059.291,23	13.923.557,47	0,00	0,00	0,00	0,00	0,00
15-abr-12	1	0,00	232.059.291,23	13.923.557,47	0,00	0,00	0,00	0,00	0,00
15-may-12	1	10.876.785,21	232.059.291,23	13.923.557,47	10.261.118,12	3.755.569.231,69	615.667,09	225.334.153,90	
15-jun-12	1	0,00	221.798.173,11	13.307.890,39	0,00	0,00	0,00	0,00	0,00
15-jul-12	1	0,00	221.798.173,11	13.307.890,39	0,00	0,00	0,00	0,00	0,00
15-ago-12	1	10.213.600,77	221.798.173,11	13.307.890,39	9.635.472,42	4.413.046.370,35	578.128,35	264.782.782,22	
15-sep-12	1	0,00	212.162.700,69	12.729.762,04	0,00	0,00	0,00	0,00	0,00
15-oct-12	1	0,00	212.162.700,69	12.729.762,04	0,00	0,00	0,00	0,00	0,00
15-nov-12	1	9.726.795,12	212.162.700,69	12.729.762,04	9.176.221,81	5.046.921.995,06	550.573,31	302.815.319,70	
15-dic-12	1	0,00	202.986.478,88	12.179.188,73	0,00	0,00	0,00	0,00	0,00
15-ene-13	1	0,00	202.986.478,88	12.179.188,73	0,00	0,00	0,00	0,00	0,00
15-feb-13	1	9.395.422,23	202.986.478,88	12.179.188,73	8.863.605,88	5.690.434.976,00	531.816,35	341.426.098,56	
15-mar-13	1	0,00	194.122.873,00	11.647.372,38	0,00	0,00	0,00	0,00	0,00
15-abr-13	1	0,00	194.122.873,00	11.647.372,38	0,00	0,00	0,00	0,00	0,00
15-may-13	1	9.077.760,35	194.122.873,00	11.647.372,38	8.563.924,85	6.260.229.068,18	513.835,49	375.613.744,09	
15-jun-13	1	0,00	185.558.948,14	11.133.536,89	0,00	0,00	0,00	0,00	0,00
15-jul-13	1	0,00	185.558.948,14	11.133.536,89	0,00	0,00	0,00	0,00	0,00
15-ago-13	1	8.757.758,20	185.558.948,14	11.133.536,89	8.262.036,04	6.799.655.660,43	495.722,16	407.979.339,63	
15-sep-13	1	0,00	177.296.912,10	10.637.814,73	0,00	0,00	0,00	0,00	0,00
15-oct-13	1	0,00	177.296.912,10	10.637.814,73	0,00	0,00	0,00	0,00	0,00
15-nov-13	1	8.455.567,57	177.296.912,10	10.637.814,73	7.976.950,54	7.298.909.739,60	478.617,03	437.934.584,38	
15-dic-13	1	0,00	169.319.961,57	10.159.197,69	0,00	0,00	0,00	0,00	0,00
15-ene-14	1	0,00	169.319.961,57	10.159.197,69	0,00	0,00	0,00	0,00	0,00
15-feb-14	1	8.164.821,84	169.319.961,57	10.159.197,69	5.970.624,14	6.012.418.511,56	2.194.197,69	2.209.557.077,95	
15-mar-14	1	0,00	163.349.337,43	7.965.000,00	0,00	0,00	0,00	0,00	0,00
15-abr-14	1	0,00	163.349.337,43	7.965.000,00	0,00	0,00	0,00	0,00	0,00
15-may-14	1	7.885.751,15	163.349.337,43	7.965.000,00	7.885.751,15	8.642.783.257,27	0,00	0,00	0,00
15-jun-14	1	0,00	155.463.586,28	7.965.000,00	0,00	0,00	0,00	0,00	0,00
15-jul-14	1	0,00	155.463.586,28	7.965.000,00	0,00	0,00	0,00	0,00	0,00
15-ago-14	1	7.467.756,64	155.463.586,28	7.965.000,00	7.467.756,64	8.871.694.888,96	0,00	0,00	0,00
15-sep-14	1	0,00	147.995.829,64	7.965.000,00	0,00	0,00	0,00	0,00	0,00
15-oct-14	1	0,00	147.995.829,64	7.965.000,00	0,00	0,00	0,00	0,00	0,00
15-nov-14	1	7.141.189,27	147.995.829,64	7.965.000,00	7.141.189,27	9.140.722.260,18	0,00	0,00	0,00
15-dic-14	1	0,00	140.854.640,37	7.965.000,00	0,00	0,00	0,00	0,00	0,00
15-ene-15	1	0,00	140.854.640,37	7.965.000,00	0,00	0,00	0,00	0,00	0,00
15-feb-15	1	6.894.069,05	140.854.640,37	7.965.000,00	6.894.069,05	9.458.662.730,23	0,00	0,00	0,00
15-mar-15	1	0,00	133.960.571,33	7.965.000,00	0,00	0,00	0,00	0,00	0,00
15-abr-15	1	0,00	133.960.571,33	7.965.000,00	0,00	0,00	0,00	0,00	0,00
15-may-15	1	6.657.048,22	133.960.571,33	7.965.000,00	6.657.048,22	9.725.947.443,15	0,00	0,00	0,00
15-jun-15	1	0,00	127.303.523,11	7.965.000,00	0,00	0,00	0,00	0,00	0,00
15-jul-15	1	0,00	127.303.523,11	7.965.000,00	0,00	0,00	0,00	0,00	0,00
15-ago-15	1	6.416.226,52	127.303.523,11	7.965.000,00	6.416.226,52	9.964.399.787,10	0,00	0,00	0,00
15-sep-15	1	0,00	120.887.296,59	7.965.000,00	0,00	0,00	0,00	0,00	0,00
15-oct-15	1	0,00	120.887.296,59	7.965.000,00	0,00	0,00	0,00	0,00	0,00
15-nov-15	1	6.189.826,26	120.887.296,59	7.965.000,00	6.189.826,26	10.182.264.198,86	0,00	0,00	0,00
15-dic-15	1	0,00	114.697.470,33	7.965.000,00	0,00	0,00	0,00	0,00	0,00
15-ene-16	1	0,00	114.697.470,33	7.965.000,00	0,00	0,00	0,00	0,00	0,00
15-feb-16	1	5.972.983,07	114.697.470,33	7.965.000,00	5.972.983,07	10.375.071.589,59	0,00	0,00	0,00
15-mar-16	1	0,00	108.724.487,26	7.965.000,00	0,00	0,00	0,00	0,00	0,00
15-abr-16	1	0,00	108.724.487,26	7.965.000,00	0,00	0,00	0,00	0,00	0,00
15-may-16	1	116.690.421,44	108.724.487,26	7.965.000,00	108.724.487,26	198.639.638.226,04	7.965.000,00	14.552.055.000,00	