



EMPRESAS BANESTO 5 FONDO DE TITULIZACION DE ACTIVOS

FRANCISCO FORTES CLAVERO

ANALISTA

SANTANDER DE TITULIZACION, S.G.F.T, S.A.

CIUDAD GRUPO SANTANDER

28660 BOADILLA DEL MONTE

ffortes@gruposantander.com

Tel: 912893290



DENOMINACION DEL FONDO:

EMPRESAS BANESTO 5 FONDO DE TITULIZACION DE ACTIVOS

INFORMACIÓN

CORRESPONDIENTE AL:

TRIMESTRE/SEMESTRE:

15/12/2014 - 16/03/2015

AÑO:

2015

Personas que asumen la responsabilidad de esta información y cargos que ocupan:	Firma:
IGNACIO ORTEGA GAVARA - DIRECTOR GENERAL	

I. DATOS GENERALES SOBRE EL FONDO

Fecha de Constitución del Fondo	13 septiembre 2010	Agencia de pago de Bonos	BANESTO	
Fecha de Desembolso BT's	16 septiembre 2010	Negociación Mercado	AIAF	
Fecha Final Amortización	14 diciembre 2052	Agencias de calificación	MOODY'S ESPAÑA	
			DBRS	
Sociedad Gestora	SANTANDER DE TITULIZACION, S.G.F.T, S.A.	Calificación	Inicial	Actual
Originador Derechos Crédito	BANESTO	SERIE A	Aaa/AAA	AaGAAA
		SERIE B	Aa3/AA (low)	AaG/AACE
		SERIE C	Baa3/BBB (low)	CE/CE(low)

II. VALORES EMITIDOS POR EL FONDO: BONOS DE TITULIZACION

SERIES PRELACIÓN CÓDIGO ISIN	Nº BONOS	NOMINAL EN CIRCULACIÓN			
			Inicial	Actual	%Act/In
SERIE A ES0330864002	13.440	Nominal Unitario	100.000,00	5.200,50	
		Nominal Total	1.344.000.000,00	69.894.720,00	5,20 %
SERIE B ES0330864010	960	Nominal Unitario	100.000,00	100.000,00	
		Nominal Total	96.000.000,00	96.000.000,00	100,00 %
SERIE C ES0330864028	1.600	Nominal Unitario	100.000,00	100.000,00	
		Nominal Total	160.000.000,00	160.000.000,00	100,00 %

AMORTIZACION E INTERESES BONOS					
Actual			Próximo		
Fecha Amortización Periodo Actual 16 marzo 2015			Fecha Próximo Cupón 15 junio 2015		
	Amortización de los Bonos	Intereses Brutos Bonos	Tipo de Interés	Importe Bruto Próximo Cupón	Importe Neto Próximo Cupón
SERIE A	1.579,48 €	13,40 €	0,7270 %	9,56 €	7,65 €
SERIE B	0,00 €	324,06 €	1,2270 %	310,16 €	248,13 €
SERIE C	0,00 €	526,28 €	2,0270 %	512,38 €	409,90 €
Amortización devengada no pagada	0,00 €				
Amortización Calendario	NO				



III. ACTIVOS ADQUIRIDOS POR EL FONDO: DERECHOS DE CRÉDITO

DERECHOS DE CRÉDITO	A LA EMISIÓN	SITUACIÓN ACTUAL
Número de Derechos de Crédito	6.206	1.241
Saldo Pendiente de Amortizar Derechos	1.600.000.000,62	325.894.695,84
Importes Unitarios Derechos Vivos	257.815,02	262.606,52
Tipos de Interés	2,90 %	1,79 %

TASAS DE AMORTIZACIÓN ANTICIPADA	SITUACIÓN ACTUAL
Tasa mensual actual anualizada:	-3,99 %
Tasa últimos 12 meses anualizada:	Í ,FG%
Tasa anualizada desde Constitución del Fondo	5,46 %

MOROSIDAD ACTUAL	Hasta 1 mes	De 1 a 6 meses	Mayor de 6 meses
Deuda Vencida(Principal+Intereses)	159.764,85	352.693,20	121.886,43
Deuda Pendiente de vencimiento	0,00	0,00	325.320.858,59
Deuda Total	159.764,85	352.693,20	325.442.745,02

EMPRESAS BANESTO 5 FONDO DE TITULIZACION DE ACTIVOS

INFORME TRIMESTRAL BONOS DE TITULIZACIÓN

16-mar-15

BONOS TITULIZACIÓN DE ACTIVOS. PRINCIPAL	
Saldo anterior	347.122.931,20 €
Amortizaciones	21.228.211,20 €
Saldo actual	325.894.720,00 €
% sobre saldo inicial	20,37%
Amortización devengada no pagada	0,00 €

DATOS	
Fecha de determinación	09/03/2015
Fecha de Pago de Cupón Actual	16/03/2015
Fecha de Pago de Cupón Anterior	15/12/2014
Número de días	91
Tipo de referencia (%)	0,027%
Próxima Fecha de Pago	15/06/2015

BONOS DE TITULIZACIÓN DE ACTIVOS. INTERESES	
Intereses pagados Serie A	180.096,00 €
Intereses pagados Serie B	311.097,60 €
Intereses pagados Serie C	842.048,00 €
Intereses devengados no pagados	0,00 €

VIDA RESIDUAL (AÑOS)		
	INICIAL	16-mar-15
SERIE A	1,82	0,57
SERIE B	5,96	1,54
SERIE C	7,04	2,75

EMPRESAS BANESTO 5 FONDO DE TITULIZACION DE ACTIVOS

INFORME TRIMESTRAL DERECHOS DE CREDITO

16-mar-15

DERECHOS DE CRÉDITO. PRINCIPAL		HIPOTECARIOS
Saldo anterior	347.122.954,01 €	247.638.084,87 €
Amortizaciones	21.228.258,17 €	26.919.778,87 €
Saldo actual	325.894.695,84 €	220.718.306,00 €
Número de derechos de crédito	1.241	754
LTV	N/A	47,71%

DERECHOS DE CRÉDITO. INTERESES	
Intereses cobrados en el trimestre	1.338.840,11 €
Intereses devengados en el trimestre	1.997.151,88 €

DERECHOS DE CRÉDITO EN MOROSIDAD					
	HASTA 30 DÍAS	30 A 60 DÍAS	60 A 90 DÍAS	90 A 180 DÍAS	MAS 180 DIAS
Principal	145.611,90 €	155.722,51 €	79.713,61 €	89.878,47 €	102.910,76 €
Intereses	14.152,95 €	13.978,15 €	7.963,17 €	5.437,29 €	18.975,67 €
Saldo de los derechos de crédito	10.432.616,14 €	4.824.656,57 €	1.885.039,27 €	2.096.766,87 €	8.422.192,41 €
Número de derechos de crédito	67	22	14	9	68
% sobre saldo de los derechos de crédito	3,20%	1,48%	0,58%	0,64%	2,58%

PRÉSTAMOS EN WRITE OFF	
Write Off acumulado Fecha Pago anterior	38.688.886,88 €
Write Off trimestre	-16.881.979,45 €
Write Off acumulados actuales	21.806.907,43 €

EMPRESAS BANESTO 5 FONDO DE TITULIZACION DE ACTIVOS

INFORME TRIMESTRAL DERECHOS DE CREDITO

16-mar-15

CONTENCIOSOS / JUDICIALES	
Saldo anterior	11.050.623,07 €
Diferencia	-3.060.854,15 €
Saldo actual	7.989.768,92 €
Número derechos de crédito contenciosos	63

ADJUDICADOS	
Saldo anterior	6.062.106,02 €
Diferencia	1.018.426,08 €
Saldo actual	7.080.532,10 €
Número derechos de crédito adjudicados	41

PERDIDAS NETAS	
Saldo anterior	10.613.971,80 €
Diferencia	2.768.178,65 €
Saldo actual	13.382.150,45 €

EMPRESAS BANESTO 5 FONDO DE TITULIZACION DE ACTIVOS

ESTADO DE ORIGEN Y APLICACIÓN DE FONDOS Y CUENTA DE TESORERÍA

16-mar-15

ORIGEN	22.064.168,19 €
PRINCIPAL COBRADO	
Amortización derechos de crédito	17.263.956,37 €
INTERESES COBRADOS	
Intereses de derechos de crédito	1.338.840,11 €
Intereses de reinversión	52.217,76 €
CONTENCIOSOS / JUDICIALES	8.674.623,55 €
INGRESOS/GASTOS DE ADJUDICADOS	-166.415,69 €
FONDO DE RESERVA	-5.099.053,91 €
OTROS	0,00

ESTADO CUENTA DE TESORERÍA	238.437.450,68 €
FONDO DE RESERVA	
Saldo anterior	233.338.396,77 €
Utilizado en el período	-5.099.053,91 €
Saldo actual	238.437.450,68 €
RETENCIÓN A CUENTA DEL IRPF	0,00 €
GASTOS EMISIÓN RETENIDOS	0,00 €
OTROS	0,00 €

APLICACIÓN	22.064.168,19 €
GASTOS ORDINARIOS	4.497,11 €
COMISION DE GESTION	17.308,60 €
PAGO SWAP	1.338.840,11 €
COBRO SWAP	-1.857.930,42 €
INTERESES SERIE A	180.096,00 €
INTERESES SERIE B	311.097,60 €
INTERESES SERIE C	842.048,00 €
AMORTIZACION BONOS SERIA A	21.228.211,20 €
AMORTIZACION BONOS SERIA B	0,00 €
AMORTIZACION BONOS SERIE C	0,00 €
INTERESES P.SUB.FONDO RESERVA	0,00 €
AMORTI P.SUB.FONDO RESERVA	0,00 €
INT.PTMO.SUB.GTOS.CONSTIT.	0,00 €
INST.PTMO.SUB.GTOS.EMISION	0,00 €
AMORT P.SUB. GTOS. CONST.	0,00 €
AMORT.P.SUB. GTOS. EMISION	0,00 €
COMISION ADMINISTRACION	0,00 €
COMISIÓN VARIABLE/INT.EXTR.SERIE F	0,00 €

EMPRESAS BANESTO 5 FONDO DE TITULIZACION DE ACTIVOS

MEJORA CREDITICIA Y PRÉSTAMO SUBORDINADO

16-mar-15

MEJORA DE CRÉDITO		
CONCEPTOS	INICIAL	16-mar-15
EMISIÓN SUBORDINADA	16,00 %	78,55%
FONDO DE RESERVA	272.000.000,00 € (17,00 %)	238.437.450,68 € 73,16%

PRÉSTAMOS SUBORDINADOS		
CONCEPTOS	INICIAL	16-mar-15
PTMO SUBORDIN FONDO DE RESERVA		
Saldo vivo	272.000.000,00 €	272.000.000,00 €
Tipo de interés	1,868%	1,027%
PTMO SUBORDINADO GASTOS DE CONSTITUCION		
Saldo vivo	620.000,00 €	526.094,89 €
Tipo de interés	1,868%	1,027%

EMPRESAS BANESTO 5 FONDO DE TITULIZACION DE ACTIVOS

INFORMACIÓN RELATIVA A LOS TRIGGERS

16-mar-15

TRIGGERS FONDO DE RESERVA

SI 1) ES MAYOR QUE 2) NO SE AMORTIZA EL FONDO DE RESERVA

1) SALDO DERECHOS EN MOROSIDAD > 90 DÍAS

10.518.959,28 €

2) 1% SALDO DERECHOS DE CRÉDITO ACTUAL

3.258.946,96 €

EL FONDO DE RESERVA NO SE PUEDE AMORTIZAR

SALDO VIVO ACUMULADO DE PRÉSTAMOS FALLIDOS

56.220.785,59 €

TRIGGERS DIFERIMIENTO DE INTERESES CLASES B, C

DIFERIMIENTO DE INTS CLASE B (9º LUGAR) SI SALDO VIVO ACUMULADO PRÉSTAMOS FALLIDOS > 480.000.000,19 EUR

NO

DIFERIMIENTO DE INTS CLASE C (10º LUGAR) SI SALDO VIVO ACUMULADO PRÉSTAMOS FALLIDOS > 320.000.000,12 EUR

NO

EMPRESAS BANESTO 5 FONDO DE TITULIZACION DE ACTIVOS

DEFINICIONES

16-mar-15

FECHA DE DETERMINACIÓN Será la fecha en que la Sociedad Gestora, en nombre del Fondo, realizará los cálculos necesarios para distribuir los fondos disponibles existentes a dicha fecha, de acuerdo con el orden de prelación de pagos descrito en el Folleto Informativo. Todos los datos de los Activos Titulizados (Saldo Vivo DC's, tablas de morosidad, propiedades transitorias, datos estadísticos, etc.) están referidos a dicha fecha.

WRITE OFF Préstamos con cuotas pendientes con antigüedad igual o superior a 12 ó 18 meses (según Folleto Informativo).

PÉRDIDAS DE LA CARTERA Aquellos préstamos cuya deuda el Cedente considera que no va a recuperar (neto de recuperaciones).

PRÉSTAMOS FALLIDOS Aquellos préstamos cuya deuda el Cedente considera que no va a recuperar, o aquellos préstamos que tienen cuotas pendientes con antigüedad.

SALDO VIVO ACUMULADO DE PRÉSTAMOS FALLIDOS Saldo vivo acumulado de los Derechos de Crédito derivados de Préstamos Fallidos, sin tener en cuenta los importes recobrados.

ADJUDICADOS Bienes en el activo del Fondo como consecuencia de un proceso judicial o extrajudicial.

CONTENCIOSO / JUDICIAL Préstamos sobre los que el Cedente va a iniciar acciones judiciales. Esta cantidad está incluida en el cuadro de morosidad.



**EMPRESAS BANESTO 5
FONDO DE TITULIZACION DE ACTIVOS**

INFORME HISTÓRICO DE MOROSIDAD

Fecha: 16 de Marzo 2015

MOROSIDAD HISTÓRICA					
	07/03/2014	09/06/2014	08/09/2014	05/12/2014	09/03/2015
DE 15 A 30 DIAS	0,185%	0,038%	0,284%	0,279%	3,201%
DE 30 A 60 DIAS	1,509%	1,178%	1,436%	1,500%	1,480%
DE 60 A 90 DIAS	0,669%	0,675%	0,698%	0,773%	0,578%
DE 90 A 180 DIAS	1,235%	0,616%	0,765%	0,366%	0,643%
MÁS DE 180 DIAS	7,017%	7,087%	2,849%	3,213%	2,584%

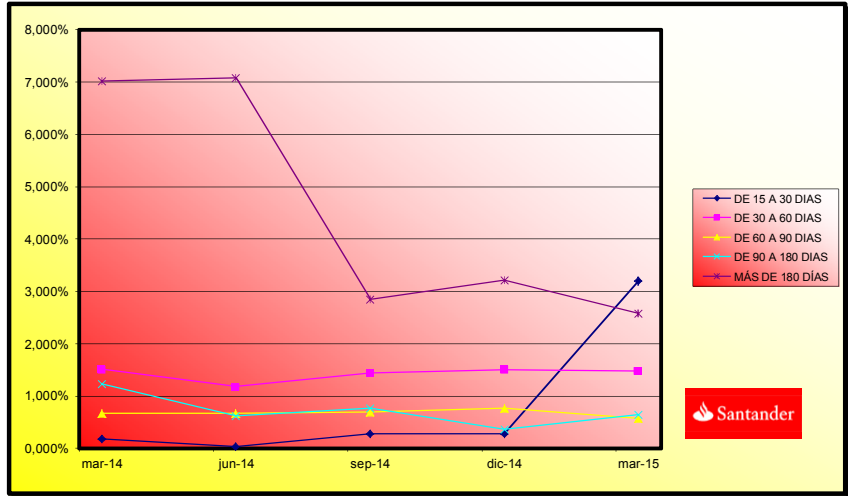



**EMPRESAS BANESTO 5
FONDO DE TITULIZACION DE ACTIVOS**

CARACTERISTICAS DEL COLATERAL

Fecha: 16 de Marzo 2015

CONCENTRACION POR DEUDOR			
DEUDOR	SALDO VIVO	% SALDO VIVO	
1	29.119.638,46	8,94%	
2	24.737.366,24	7,59%	
3	18.813.061,78	5,77%	
4	13.371.327,85	4,10%	
5	12.500.000,00	3,84%	
6	7.643.067,26	2,35%	
7	6.232.286,62	1,91%	
8	4.851.288,20	1,49%	
9	4.753.366,05	1,46%	
10	4.666.666,72	1,43%	
11	4.593.367,27	1,41%	
12	4.377.845,49	1,34%	
13	4.234.000,06	1,30%	
14	3.888.812,45	1,19%	
15	3.495.305,05	1,07%	
16	3.024.308,78	0,93%	
17	2.500.266,83	0,77%	
18	2.215.927,02	0,68%	
19	2.073.489,57	0,64%	
20	1.772.853,19	0,54%	

ESTADISTICO DE VALORES DE TASACION ACTUALES SOBRE SALDOS VIVOS				
	SALDO VIVO	% SALDOS VIVOS	Nº PRÉSTAMOS	% Nº DE PRÉSTAMOS
0-9,99	7.821.492,08 €	3,54%	77	10,21%
10-19,99	13.531.641,36 €	6,13%	82	10,88%
20-29,99	21.908.781,54 €	9,93%	110	14,59%
30-39,99	18.781.143,71 €	8,51%	94	12,47%
40-49,99	38.743.219,38 €	17,55%	89	11,80%
50-59,99	32.402.576,35 €	14,68%	67	8,89%
60-69,99	22.258.499,33 €	10,08%	59	7,82%
70-79,99	26.452.832,78 €	11,98%	59	7,82%
>80	38.818.119,47 €	17,59%	117	15,52%



**EMPRESAS BANESTO 5
FONDO DE TITULIZACION DE ACTIVOS**

CARACTERISTICAS DEL COLATERAL

Fecha: 16 de Marzo 2015

SECTOR	SALDO VIVO	% SALDO VIVO
AGRICULTURA, GANADERIA, CAZA Y SERVICIOS RELACIONADOS CON LAS	48.083.910,94	14,75%
SILVICULTURA Y EXPLOTACION FORESTAL	278.711,27	0,09%
PESCA Y ACUICULTURA	602.731,67	0,18%
EXTRACCION DE MINERALES METALICOS	0,00	0,00%
OTRAS INDUSTRIAS EXTRACTIVAS	1.372.596,48	0,42%
ACTIVIDADES DE APOYO A LAS INDUSTRIAS EXTRACTIVAS	1.639.773,48	0,50%
INDUSTRIA DE LA ALIMENTACION	11.442.694,75	3,51%
FABRICACION DE BEBIDAS	3.425.531,86	1,05%
INDUSTRIA TEXTIL	602.815,75	0,18%
CONFECCION DE PRENDAS DE VESTIR	72.470,27	0,02%
INDUSTRIA DEL CUERO Y DEL CALZADO	314.636,74	0,10%
INDUSTRIA DE LA MADERA Y DEL CORCHO, EXCEPTO MUEBLES; CESTERI	1.132.419,60	0,35%
INDUSTRIA DEL PAPEL	1.750.747,87	0,54%
ARTES GRAFICAS Y REPRODUCCION DE SOPORTES GRABADOS	2.176.492,89	0,67%
COQUERIAS Y REFINO DE PETROLEO	356.218,66	0,11%
INDUSTRIA QUIMICA	1.192.429,33	0,37%
FABRICACION DE PRODUCTOS FARMACEUTICOS	166.167,43	0,05%
FABRICACION DE PRODUCTOS DE CAUCHO Y PLASTICOS	1.796.087,72	0,55%
FABRICACION DE OTROS PRODUCTOS MINERALES NO METALICOS	2.283.986,30	0,70%
METALURGIA; FABRICACION DE PRODUCTOS DE HIERRO, ACERO Y FERRO	1.205.965,02	0,37%
FABRICACION DE PRODUCTOS METALICOS, EXCEPTO MAQUINARIA Y EQUI	3.833.658,26	1,18%
FABRICACION DE PRODUCTOS INFORMATICOS, ELECTRONICOS Y OPTICOS	420.628,97	0,13%
FABRICACION DE MATERIAL Y EQUIPO ELECTRICO	924.926,97	0,28%
FABRICACION DE MAQUINARIA Y EQUIPO N.C.O.P.	6.546.697,40	2,01%
FABRICACION DE VEHICULOS DE MOTOR, REMOLQUES Y SEMIRREMOLQUE	109.361,00	0,03%
FABRICACION DE OTRO MATERIAL DE TRANSPORTE	65.375,92	0,02%
FABRICACION DE MUEBLES	1.218.094,57	0,37%
OTRAS INDUSTRIAS MANUFACTURERAS	1.612.036,36	0,49%
REPARACION E INSTALACION DE MAQUINARIA Y EQUIPO	333.554,09	0,10%
SUMINISTRO DE ENERGIA ELECTRICA, GAS, VAPOR Y AIRE ACONDICION	1.030.336,92	0,32%
CAPTACION, DEPURACION Y DISTRIBUCION DE AGUA	15.682.048,91	4,81%
RECOGIDA Y TRATAMIENTO DE AGUAS RESIDUALES	0,00	0,00%
RECOGIDA, TRATAMIENTO Y ELIMINACION DE RESIDUOS; VALORIZACION	988.239,31	0,30%
CONSTRUCCION DE EDIFICIOS	19.167.398,29	5,88%
INGENIERIA CIVIL	1.956.792,13	0,60%
ACTIVIDADES DE CONSTRUCCION ESPECIALIZADA	7.756.259,82	2,38%
VENTA Y REPARACION DE VEHICULOS DE MOTOR Y MOTOCICLETAS	3.635.521,32	1,12%
COMERCIO AL POR MAYOR E INTERMEDIARIOS DEL COMERCIO, EXCEPTO	11.480.763,64	3,52%
COMERCIO AL POR MENOR, EXCEPTO DE VEHICULOS DE MOTOR Y MOTOCI	9.924.234,54	3,05%
TRANSPORTE TERRESTRE Y POR TUBERIA	1.530.291,58	0,47%



**EMPRESAS BANESTO 5
FONDO DE TITULIZACION DE ACTIVOS**

CARACTERISTICAS DEL COLATERAL

SECTOR	SALDO VIVO	% SALDO VIVO
ALMACENAMIENTO Y ACTIVIDADES ANEXAS AL TRANSPORTE	4.907.137,22	1,51%
SERVICIOS DE ALOJAMIENTO	29.562.353,42	9,07%
SERVICIOS DE COMIDAS Y BEBIDAS	7.640.395,09	2,34%
EDICION	309.227,46	0,09%
ACTIVIDADES CINEMATOGRAFICAS, DE VIDEO Y DE PROGRAMAS DE TELE	335.087,50	0,10%
TELECOMUNICACIONES	213.405,37	0,07%
PROGRAMACION, CONSULTORIA Y OTRAS ACTIVIDADES RELACIONADAS CO	270.246,30	0,08%
SERVICIOS DE INFORMACION	19.254,51	0,01%
SERVICIOS FINANCIEROS, EXCEPTO SEGUROS Y FONDOS DE PENSIONES	5.512.865,05	1,69%
SEGUROS, REASEGUROS Y FONDOS DE PENSIONES	200.191,31	0,06%
ACTIVIDADES AUXILIARES A LOS SERVICIOS FINANCIEROS Y A LOS SE	29.350,95	0,01%
ACTIVIDADES INMOBILIARIAS	96.316.369,47	29,55%
ACTIVIDADES JURIDICAS Y DE CONTABILIDAD	1.096.290,11	0,34%
ACTIVIDADES DE LAS SEDES CENTRALES; ACTIVIDADES DE CONSULTORI	1.057.184,73	0,32%
SERVICIOS TECNICOS DE ARQUITECTURA E INGENIERIA; ENSAYOS Y AN	1.028.225,47	0,32%
INVESTIGACION Y DESARROLLO	60.910,62	0,02%
PUBLICIDAD Y ESTUDIOS DE MERCADO	160.387,97	0,05%
OTRAS ACTIVIDADES PROFESIONALES, CIENTIFICAS Y TECNICAS	5.332.501,29	1,64%
ACTIVIDADES VETERINARIAS	17.330,74	0,01%
ACTIVIDADES DE ALQUILER	2.942.981,93	0,90%
ACTIVIDADES RELACIONADAS CON EL EMPLEO	211.108,10	0,06%
ACTIVIDADES DE AGENCIAS DE VIAJES, OPERADORES TURISTICOS, SER	189.323,59	0,06%
ACTIVIDADES DE SEGURIDAD E INVESTIGACION	0,00	0,00%
SERVICIOS A EDIFICIOS Y ACTIVIDADES DE JARDINERIA	1.753.106,41	0,54%
ACTIVIDADES ADMINISTRATIVAS Y OTRAS ACTIVIDADES AUXILIARES A	1.561.696,04	0,48%
ADMON.PUBLICA Y DEFENSA	1.889.862,40	0,58%
EDUCACION	2.907.871,62	0,89%
ACTIVIDADES SANITARIAS	1.770.118,98	0,54%
ASISTENCIA EN ESTABLECIMIENTOS RESIDENCIALES	1.409.028,38	0,43%
ACTIVIDADES DE JUEGOS DE AZAR Y APUESTAS	1.392.792,19	0,43%
ACTIVIDADES DEPORTIVAS, RECREATIVAS Y DE ENTRETENIMIENTO	1.250.728,76	0,38%
ACTIVIDADES ASOCIATIVAS	5.545.246,84	1,70%
REPARACION DE ORDENADORES, EFECTOS PERSONALES Y ARTICULOS DE	123.435,99	0,04%
OTROS SERVICIOS PERSONALES	2.669.236,44	0,82%
TOTAL	325.894.695,84	100,00%

EMPRESAS BANESTO 5

Fecha	Balance teorico	Balance Real	5,61% 0,47%		Tasa Prepago Mensual desde Inicio	Tasa Prepago Anualizada desde Inicio	Tasa Prepago Mensual	Tasa Prepago Mensual Anualizada
			Vector de Prepago tacp					
sep-10	1.600.000.000,00		100,00%	100,00%		5,12%		
oct-10	1.587.166.717,37	1.571.670.972,97	99,53%	99,02%	0,98%	11,11%	0,98%	11,11%
nov-10	1.558.199.749,85	1.548.665.524,28	99,07%	99,39%	0,31%	3,62%	-0,37%	-4,51%
dic-10	1.535.838.516,32	1.446.656.014,18	98,60%	94,19%	1,97%	21,28%	5,23%	47,49%
ene-11	1.445.218.745,46	1.371.065.944,00	98,14%	94,87%	1,31%	14,62%	-0,72%	-8,96%
feb-11	1.383.086.715,43	1.340.931.580,67	97,69%	96,95%	0,62%	7,16%	-2,20%	-29,77%
mar-11	1.356.954.338,45	1.296.568.158,74	97,23%	95,55%	0,76%	8,70%	1,45%	16,04%
abr-11	1.322.880.216,02	1.251.610.323,09	96,77%	94,61%	0,79%	9,06%	0,98%	11,16%
may-11	1.280.389.352,90	1.230.837.394,39	96,32%	96,13%	0,49%	5,75%	-1,60%	-21,04%
jun-11	1.261.960.568,47	1.178.784.317,83	95,87%	93,41%	0,75%	8,69%	2,83%	29,15%
jul-11	1.225.078.593,51	1.145.797.415,41	95,42%	93,53%	0,67%	7,71%	-0,13%	-1,55%
ago-11	1.199.191.230,10	1.128.675.079,00	94,98%	94,12%	0,55%	6,40%	-0,63%	-7,85%
sep-11	1.179.598.181,66	1.112.964.330,17	94,54%	94,35%	0,48%	5,65%	-0,25%	-2,99%
oct-11	1.163.807.207,43	1.032.384.513,33	94,09%	88,71%	0,92%	10,47%	5,98%	52,30%
nov-11	1.088.082.309,61	999.383.660,49	93,65%	91,85%	0,61%	7,03%	-3,54%	-51,82%
dic-11	1.069.714.525,67	959.935.493,81	93,22%	89,74%	0,72%	8,30%	2,30%	24,34%
ene-12	1.030.248.797,12	918.728.114,74	92,78%	89,18%	0,71%	8,23%	0,63%	7,26%
feb-12	991.697.911,83	903.580.010,58	92,35%	91,11%	0,55%	6,36%	-2,17%	-29,45%
mar-12	959.653.202,12	883.087.287,49	91,92%	92,02%	0,46%	5,39%	-1,00%	-12,62%
abr-12	940.843.414,78	828.007.774,35	91,49%	88,01%	0,67%	7,75%	4,36%	41,45%
may-12	908.481.740,38	813.115.506,62	91,06%	89,50%	0,55%	6,44%	-1,70%	-22,41%
jun-12	877.753.102,69	796.869.687,42	90,63%	90,79%	0,46%	5,37%	-1,43%	-18,62%
jul-12	862.979.237,05	752.735.193,29	90,21%	87,23%	0,62%	7,18%	3,92%	38,12%
ago-12	840.246.222,41	740.799.719,52	89,79%	88,16%	0,55%	6,36%	-1,08%	-13,72%
sep-12	825.697.536,93	725.167.627,14	89,37%	87,82%	0,54%	6,29%	0,39%	4,53%
oct-12	814.577.640,30	682.393.418,75	88,95%	83,77%	0,71%	8,15%	4,61%	43,27%
nov-12	778.230.265,92	670.190.681,88	88,54%	86,12%	0,57%	6,67%	-2,80%	-39,27%
dic-12	765.127.068,44	657.527.951,92	88,12%	85,94%	0,56%	6,51%	0,21%	2,48%
ene-13	729.347.510,05	641.934.541,37	87,71%	88,01%	0,45%	5,32%	-2,42%	-33,20%
feb-13	685.982.986,74	630.732.945,32	87,30%	91,95%	0,29%	3,41%	-4,47%	-68,93%
mar-13	672.739.988,46	617.659.026,99	86,89%	91,81%	0,28%	3,36%	0,15%	1,73%
abr-13	663.629.649,50	598.972.070,60	86,49%	90,26%	0,33%	3,89%	1,69%	18,54%
may-13	649.065.705,31	589.182.669,32	86,08%	90,77%	0,30%	3,56%	-0,57%	-7,09%
jun-13	636.775.309,62	577.905.166,97	85,68%	90,75%	0,29%	3,47%	0,02%	0,25%
jul-13	614.912.742,57	544.596.962,11	85,28%	88,56%	0,36%	4,20%	2,41%	25,41%
ago-13	599.100.282,83	534.792.159,24	84,88%	89,27%	0,32%	3,82%	-0,79%	-9,92%
sep-13	588.673.593,51	526.368.408,76	84,49%	89,42%	0,31%	3,66%	-0,17%	-2,04%
oct-13	580.459.518,76	512.905.700,05	84,09%	88,36%	0,33%	3,93%	1,18%	13,26%

EMPRESAS BANESTO 5

Fecha	Balance teorico	Balance Real	Vector de Prepago tacp	5,61%		Tasa Prepago Mensual desde Inicio	Tasa Prepago Anualizada desde Inicio	Tasa Prepago Mensual	Tasa Prepago Mensual Anualizada
				0,47%					
nov-13	566.004.483,86	504.613.997,90	83,70%	89,15%	0,30%	3,56%	-0,90%	-11,30%	
dic-13	555.747.555,42	488.209.001,38	83,31%	87,85%	0,33%	3,91%	1,47%	16,23%	
ene-14	546.956.356,01	473.485.304,68	82,92%	86,57%	0,36%	4,24%	1,46%	16,15%	
feb-14	536.060.202,17	466.298.844,77	82,53%	86,99%	0,34%	4,00%	-0,48%	-5,97%	
mar-14	525.999.495,00	460.370.628,21	82,14%	87,52%	0,32%	3,74%	-0,62%	-7,66%	
abr-14	518.160.415,68	439.575.851,80	81,76%	84,83%	0,38%	4,49%	3,07%	31,23%	
may-14	500.070.146,54	433.074.552,86	81,38%	86,60%	0,33%	3,85%	-2,09%	-28,10%	
jun-14	490.352.344,04	420.390.738,10	81,00%	85,73%	0,34%	4,02%	1,01%	11,42%	
jul-14	483.102.792,30	403.722.966,60	80,62%	83,57%	0,39%	4,57%	2,52%	26,42%	
ago-14	473.164.751,00	380.386.498,34	80,24%	80,39%	0,46%	5,42%	3,80%	37,19%	
sep-14	464.598.462,75	373.113.590,65	79,87%	80,31%	0,46%	5,33%	0,10%	1,23%	
oct-14	459.037.977,95	363.943.984,95	79,49%	79,28%	0,47%	5,53%	1,28%	14,28%	
nov-14	449.838.117,73	357.779.123,61	79,12%	79,54%	0,46%	5,35%	-0,32%	-3,87%	
dic-14	442.672.029,18	347.122.954,01	78,75%	78,42%	0,48%	5,56%	1,41%	15,65%	
ene-15	435.362.860,49	329.204.089,37	78,39%	75,62%	0,54%	6,25%	3,57%	35,35%	
feb-15	426.936.628,84	330.459.398,61	78,02%	77,40%	0,48%	5,63%	-2,36%	-32,34%	
mar-15	419.669.029,13	325.894.695,84	77,66%	77,66%	0,47%	5,46%	-0,33%	-3,99%	

FTAEMPRESAS BANESTO 5

14-mar-15

0,57

1,54

2,75

Fecha	Principal disponible para la amortización	SERIE A	SERIE B	SERIE C	AMORTIZACION SERIE A	VIDA SERIE A	AMORTIZACION SERIE B	VIDA SERIE B	AMORTIZACION SERIE C	VIDA SERIE C
16-sep-10		1.344.000.000	96.000.000	160.000.000						
14-oct-10 0	0,00	1.344.000.000	96.000.000	160.000.000	0,00	0	0,00	0	0,00	0
14-nov-10 0	0,00	1.344.000.000	96.000.000	160.000.000	0,00	0	0,00	0	0,00	0
14-dic-10 1	153.343.985,82	1.344.000.000	96.000.000	160.000.000	153.343.985,82	-237.836.522.007	0,00	0	0,00	0
14-ene-11 0	0,00	1.190.656.014	96.000.000	160.000.000	0,00	0	0,00	0	0,00	0
14-feb-11 0	0,00	1.190.656.014	96.000.000	160.000.000	0,00	0	0,00	0	0,00	0
14-mar-11 1	150.087.855,44	1.190.656.014	96.000.000	160.000.000	150.087.855,44	-219.278.356.798	0,00	0	0,00	0
14-abr-11 0	0,00	1.040.568.159	96.000.000	160.000.000	0,00	0	0,00	0	0,00	0
14-may-11 0	0,00	1.040.568.159	96.000.000	160.000.000	0,00	0	0,00	0	0,00	0
14-jun-11 1	117.783.840,91	1.040.568.159	96.000.000	160.000.000	117.783.840,91	-161.246.078.206	0,00	0	0,00	0
14-jul-11 0	0,00	922.784.318	96.000.000	160.000.000	0,00	0	0,00	0	0,00	0
14-ago-11 0	0,00	922.784.318	96.000.000	160.000.000	0,00	0	0,00	0	0,00	0
14-sep-11 1	65.819.987,66	922.784.318	96.000.000	160.000.000	65.819.987,66	-84.052.124.242	0,00	0	0,00	0
14-oct-11 0	0,00	856.964.330	96.000.000	160.000.000	0,00	0	0,00	0	0,00	0
14-nov-11 0	0,00	856.964.330	96.000.000	160.000.000	0,00	0	0,00	0	0,00	0
14-dic-11 1	153.028.836,36	856.964.330	96.000.000	160.000.000	153.028.836,36	-181.492.199.923	0,00	0	0,00	0
14-ene-12 0	0,00	703.935.494	96.000.000	160.000.000	0,00	0	0,00	0	0,00	0
14-feb-12 0	0,00	703.935.494	96.000.000	160.000.000	0,00	0	0,00	0	0,00	0
14-mar-12 1	76.848.206,32	703.935.494	96.000.000	160.000.000	76.848.206,32	-84.148.785.920	0,00	0	0,00	0
14-abr-12 0	0,00	627.087.287	96.000.000	160.000.000	0,00	0	0,00	0	0,00	0
14-may-12 0	0,00	627.087.287	96.000.000	160.000.000	0,00	0	0,00	0	0,00	0
14-jun-12 1	86.217.600,07	627.087.287	96.000.000	160.000.000	86.217.600,07	-86.476.252.870	0,00	0	0,00	0
14-jul-12 0	0,00	540.869.687	96.000.000	160.000.000	0,00	0	0,00	0	0,00	0
14-ago-12 0	0,00	540.869.687	96.000.000	160.000.000	0,00	0	0,00	0	0,00	0
14-sep-12 1	71.702.060,28	540.869.687	96.000.000	160.000.000	71.702.060,28	-65.320.576.915	0,00	0	0,00	0
14-oct-12 0	0,00	469.167.627	96.000.000	160.000.000	0,00	0	0,00	0	0,00	0
14-nov-12 0	0,00	469.167.627	96.000.000	160.000.000	0,00	0	0,00	0	0,00	0
14-dic-12 1	67.639.675,22	469.167.627	96.000.000	160.000.000	67.639.675,22	-55.464.533.680	0,00	0	0,00	0
14-ene-13 0	0,00	401.527.952	96.000.000	160.000.000	0,00	0	0,00	0	0,00	0
14-feb-13 0	0,00	401.527.952	96.000.000	160.000.000	0,00	0	0,00	0	0,00	0
14-mar-13 1	39.868.924,93	401.527.952	96.000.000	160.000.000	39.868.924,93	-29.104.315.199	0,00	0	0,00	0
14-abr-13 0	0,00	361.659.027	96.000.000	160.000.000	0,00	0	0,00	0	0,00	0
14-may-13 0	0,00	361.659.027	96.000.000	160.000.000	0,00	0	0,00	0	0,00	0
14-jun-13 1	39.753.860,02	361.659.027	96.000.000	160.000.000	39.753.860,02	-25.362.962.693	0,00	0	0,00	0
14-jul-13 0	0,00	321.905.167	96.000.000	160.000.000	0,00	0	0,00	0	0,00	0
14-ago-13 0	0,00	321.905.167	96.000.000	160.000.000	0,00	0	0,00	0	0,00	0
14-sep-13 1	51.536.758,21	321.905.167	96.000.000	160.000.000	51.536.758,21	-28.139.069.983	0,00	0	0,00	0
14-oct-13 0	0,00	270.368.409	96.000.000	160.000.000	0,00	0	0,00	0	0,00	0
14-nov-13 0	0,00	270.368.409	96.000.000	160.000.000	0,00	0	0,00	0	0,00	0

FTAEMPRESAS BANESTO 5

14-mar-15

0,57

1,54

2,75

Fecha	Principal disponible para la amortización	SERIE A	SERIE B	SERIE C	AMORTIZACION SERIE A	VIDA SERIE A	AMORTIZACION SERIE B	VIDA SERIE B	AMORTIZACION SERIE C	VIDA SERIE C	
14-dic-13	1	38.159.407,38	270.368.409	96.000.000	160.000.000	38.159.407,38	-17.362.530.358	0,00	0	0,00	0
14-ene-14	0	0,00	232.209.001	96.000.000	160.000.000	0,00	0	0,00	0	0,00	0
14-feb-14	0	0,00	232.209.001	96.000.000	160.000.000	0,00	0	0,00	0	0,00	0
14-mar-14	1	27.838.373,17	232.209.001	96.000.000	160.000.000	27.838.373,17	-10.161.006.207	0,00	0	0,00	0
14-abr-14	0	0,00	204.370.628	96.000.000	160.000.000	0,00	0	0,00	0	0,00	0
14-may-14	0	0,00	204.370.628	96.000.000	160.000.000	0,00	0	0,00	0	0,00	0
14-jun-14	1	39.979.890,11	204.370.628	96.000.000	160.000.000	39.979.890,11	-10.914.510.000	0,00	0	0,00	0
14-jul-14	0	0,00	164.390.738	96.000.000	160.000.000	0,00	0	0,00	0	0,00	0
14-ago-14	0	0,00	164.390.738	96.000.000	160.000.000	0,00	0	0,00	0	0,00	0
14-sep-14	1	47.277.147,45	164.390.738	96.000.000	160.000.000	47.277.147,45	-8.557.163.688	0,00	0	0,00	0
14-oct-14	0	0,00	117.113.591	96.000.000	160.000.000	0,00	0	0,00	0	0,00	0
14-nov-14	0	0,00	117.113.591	96.000.000	160.000.000	0,00	0	0,00	0	0,00	0
14-dic-14	1	25.990.636,64	117.113.591	96.000.000	160.000.000	25.990.636,64	-2.339.157.298	0,00	0	0,00	0
14-ene-15	0	0,00	91.122.954	96.000.000	160.000.000	0,00	0	0,00	0	0,00	0
14-feb-15	0	0,00	91.122.954	96.000.000	160.000.000	0,00	0	0,00	0	0,00	0
14-mar-15	1	21.228.258,17	91.122.954	96.000.000	160.000.000	21.228.258,17	0	0,00	0	0,00	0
14-abr-15	0	0,00	69.894.696	96.000.000	160.000.000	0,00	0	0,00	0	0,00	0
14-may-15	0	0,00	69.894.696	96.000.000	160.000.000	0,00	0	0,00	0	0,00	0
14-jun-15	1	22.824.409,88	69.894.696	96.000.000	160.000.000	22.824.409,88	2.099.845.709	0,00	0	0,00	0
14-jul-15	0	0,00	47.070.286	96.000.000	160.000.000	0,00	0	0,00	0	0,00	0
14-ago-15	0	0,00	47.070.286	96.000.000	160.000.000	0,00	0	0,00	0	0,00	0
14-sep-15	1	16.711.095,06	47.070.286	96.000.000	160.000.000	16.711.095,06	3.074.841.491	0,00	0	0,00	0
14-oct-15	0	0,00	30.359.191	96.000.000	160.000.000	0,00	0	0,00	0	0,00	0
14-nov-15	0	0,00	30.359.191	96.000.000	160.000.000	0,00	0	0,00	0	0,00	0
14-dic-15	1	18.118.544,06	30.359.191	96.000.000	160.000.000	18.118.544,06	4.982.599.617	0,00	0	0,00	0
14-ene-16	0	0,00	12.240.647	96.000.000	160.000.000	0,00	0	0,00	0	0,00	0
14-feb-16	0	0,00	12.240.647	96.000.000	160.000.000	0,00	0	0,00	0	0,00	0
14-mar-16	1	20.325.649,78	12.240.647	96.000.000	160.000.000	12.240.646,84	4.480.076.744	8.085.002,94	2.223.375.808	0,00	0
14-abr-16	0	0,00	0	87.914.997	160.000.000	0,00	0	0,00	0	0,00	0
14-may-16	0	0,00	0	87.914.997	160.000.000	0,00	0	0,00	0	0,00	0
14-jun-16	1	22.106.333,00	0	87.914.997	160.000.000	0,00	0	22.106.333,00	8.090.917.876	0,00	0
14-jul-16	0	0,00	0	65.808.664	160.000.000	0,00	0	0,00	0	0,00	0
14-ago-16	0	0,00	0	65.808.664	160.000.000	0,00	0	0,00	0	0,00	0
14-sep-16	1	14.083.335,48	0	65.808.664	160.000.000	0,00	0	14.083.335,48	6.450.167.652	0,00	0
14-oct-16	0	0,00	0	51.725.329	160.000.000	0,00	0	0,00	0	0,00	0
14-nov-16	0	0,00	0	51.725.329	160.000.000	0,00	0	0,00	0	0,00	0
14-dic-16	1	11.730.590,37	0	51.725.329	160.000.000	0,00	0	11.730.590,37	6.451.824.701	0,00	0
14-ene-17	0	0,00	0	39.994.738	160.000.000	0,00	0	0,00	0	0,00	0
14-feb-17	0	0,00	0	39.994.738	160.000.000	0,00	0	0,00	0	0,00	0
14-mar-17	1	11.192.650,24	0	39.994.738	160.000.000	0,00	0	11.192.650,24	7.174.488.804	0,00	0

FTAEMPRESAS BANESTO 5

14-mar-15

0,57

1,54

2,75

Fecha	Principal disponible para la amortización	SERIE A	SERIE B	SERIE C	AMORTIZACION SERIE A	VIDA SERIE A	AMORTIZACION SERIE B	VIDA SERIE B	AMORTIZACION SERIE C	VIDA SERIE C
14-abr-17	0,00	0	28.802.088	160.000.000	0,00	0	0,00	0	0,00	0
14-may-17	0,00	0	28.802.088	160.000.000	0,00	0	0,00	0	0,00	0
14-jun-17	10.655.015,58	0	28.802.088	160.000.000	0,00	0	10.655.015,58	7.788.816.386	0,00	0
14-jul-17	0,00	0	18.147.072	160.000.000	0,00	0	0,00	0	0,00	0
14-ago-17	0,00	0	18.147.072	160.000.000	0,00	0	0,00	0	0,00	0
14-sep-17	10.265.563,01	0	18.147.072	160.000.000	0,00	0	10.265.563,01	8.448.558.357	0,00	0
14-oct-17	0,00	0	7.881.509	160.000.000	0,00	0	0,00	0	0,00	0
14-nov-17	0,00	0	7.881.509	160.000.000	0,00	0	0,00	0	0,00	0
14-dic-17	11.830.112,63	0	7.881.509	160.000.000	0,00	0	7.881.509,39	7.211.581.095	3.948.603,23	3.612.971.959
14-ene-18	0,00	0	0	156.051.397	0,00	0	0,00	0	0,00	0
14-feb-18	0,00	0	0	156.051.397	0,00	0	0,00	0	0,00	0
14-mar-18	156.051.396,77	0	0	156.051.397	0,00	0	0,00	0	156.051.396,77	156.987.705.147