



F.T. RMBS SANTANDER 4

FRANCISCO FORTES CLAVERO

ANALYST

SANTANDER DE TITULIZACION, S.G.F.T, S.A.

GRAN VIA DE HORTALEZA 3

28033 MADRID

ffortes@gruposantander.com

Tel: 912893290



NAME OF THE FUND:

F.T. RMBS SANTANDER 4

INFORMATION AT:

QUARTER/SEMESTER:

September 15, 2016 - December 15, 2016

YEAR:

2016

Acting on behalf of Santander de Titulización S.G.F.T., S.A. as General Manager:	Signature:
IGNACIO ORTEGA GAVARA - GENERAL MANAGER	

I. DATA OF THE FUND

Constitution Date	June 26, 2015	Paying Agent	BANCO SANTANDER	
Disbursement Date	July 03, 2015	Negotiation Market	AIAF	
Final Date of Redemption	September 15, 2063	Ratings Agencies	STANDARD & POORS	
			DBRS	
			SCOPE RATINGS	
Management Company	SANTANDER DE TITULIZACION, S.G.F.T, S.A.	Rating	Initial	Current
Credit Rights' s Seller	BANCO SANTANDER	CLASS A	A+/A(high)/AA-	A+/A(high)/AA-
		CLASS B	CCC/CCC/CC	CCC/CCC/CC
		CLASS C	CC/C/C	CC/C/C

II. SECURITIES ISSUED CHARGED TO THE FUND: SECURITISATION BONDS

CLASS PRIORITY ISIN CODE	NUM BONDS	NOMINAL			
			Initial	Current	%Act/In
CLASS A ES0305078000	23.600	Nominal per Bond	100.000,00	85.408,61	
		Total Nominal	2.360.000.000,00	2.015.643.196,00	85,41 %
CLASS B ES0305078018	5.900	Nominal per Bond	100.000,00	100.000,00	
		Total Nominal	590.000.000,00	590.000.000,00	100,00 %
CLASS C ES0305078026	1.475	Nominal per Bond	100.000,00	100.000,00	
		Total Nominal	147.500.000,00	147.500.000,00	100,00 %

REDEMPTION AND INTEREST OF THE BONDS					
Current			Next		
Payment Date of the Current Period December 15, 2016			Next Payment Date March 15, 2017		
	Redemption of the Bonds	Gross Interest	Interest Rate	Gross Interest Next Coupon	Net Interest Next Coupon
CLASS A	2.062,87 €	65,89 €	0,2840 %	60,64 €	49,12 €
CLASS B	0,00 €	82,91 €	0,3140 %	78,50 €	63,59 €
CLASS C	0,00 €	1.100,80 €	0,3340 %	83,50 €	67,64 €
Accrued amortisation due not payed	0,00 €				
Scheduled Amortisation	NO				

III. ASSET PURCHASED BY THE FUND: CREDIT RIGHTS

CREDIT RIGHTS	ISSUE DATE	CURRENT DATE
Number of CR's	19.947	18.777
CR's Outstanding to be amortised	2.950.000.214,49	2.605.643.301,31
CR's Outstanding per Loan to be amortised	149.231,08	138.767,82
Interest Rate	1,53 %	1,11 %

PREPAYMENT RATE	CURRENT SITUATION
Monthly Single Rate	5,01 %
Average Monthly Single Rate	5,10 %
Constant Prepayment Rate from Constitution	4,69 %

CURRENT DELINQUENCY	Up to 1 month	From 1 to 6 months	Greater than 6 months
Debt Due (Principal + Interest)	425.150,70	458.789,19	39.883,52
Debt to be amortised	0,00	0,00	2.604.945.260,91
Total Debt	425.150,70	458.789,19	2.604.985.144,43

F.T.A. RMBS SANTANDER 4

QUARTERLY BONDS PAYOUT REPORT

December 15th 2016

BONDS. PRINCIPAL	
Previous Balance	2.801.826.928,00 €
Principal Amortised	48.683.732,00 €
Outstanding Balance	2.753.143.196,00 €
% of Initial Balance	88,88%
Principal accrued and unpaid	0,00 €

DATA	
Pool Cut-off Date	07/12/2016
Payment Date	15/12/2016
Previous Payment Date	15/09/2016
Number of Days (Act/360)	91
Reference Interest Rate (%)	-0,316%
Next Payment Date	15/03/2017

INTEREST PAID	
CLASS A	1.555.004,00 €
CLASS B	489.169,00 €
CLASS C *	1.623.680,00 €
Interest accrued and unpaid	0,00 €

RESIDUAL LIFE (YEARS)		
	INITIAL	December 15th 2016
CLASS A	6,28	5,94
CLASS B	18,05	16,91
CLASS C	19,22	18,18

* In compliance with the provisions of the prospectus regarding to the article 405 of Regulation (EU) No 575/2013 Santander continues to retain a significant net financial interest in this fund on an ongoing basis under the terms required.

F.T.A. RMBS SANTANDER 4

QUARTERLY COLLATERAL REPORT

December 15th 2016

PRINCIPAL	
Previous Balance	2.654.326.878,53 €
Principal Amortised	48.683.577,22 €
Outstanding Balance	2.605.643.301,31 €
Number of Credit Rights	18.777
LTV	94,96%

INTEREST	
Interest received during relevant period	7.152.306,04 €
Interest accrued during relevant period	7.156.434,33 €

PRINCIPAL BALANCE IN ARREARS					
	UP to 30 DAYS	30 to 60 DAYS	60 to 90 DAYS	90 to 180 DAYS	> 180 DAYS
Principal Balance in Arrears	330.779,46 €	129.393,14 €	116.265,07 €	98.941,85 €	22.660,88 €
Interest accrued on Credit Rights in Arrears	94.371,24 €	38.192,03 €	35.914,45 €	40.082,65 €	17.222,64 €
Outstanding Balance	129.258.239,84 €	25.296.395,20 €	14.186.834,97 €	11.981.113,22 €	38.040.338,56 €
Number of Credit Rights	929	171	95	76	234
% of Outstanding Balance	4,96%	0,97%	0,54%	0,46%	1,46%

WRITE OFF	
Cumulative WRITE OFF as of previous balance	0,00 €
Difference in Actual Period	1.555.826,38 €
Cumulative WRITE OFF up to date	1.555.826,38 €

F.T.A. RMBS SANTANDER 4

QUARTERLY COLLATERAL REPORT

December 15th 2016

CONTENTIOUS / JUDICIAL	
Last balance	34.349.394,20 €
Difference in Actual Period	7.818.478,93 €
Current balance	40.612.046,75 €
Contentious CR's number	252

TRANSITORY PROPERTIES	
Last balance	2.232.421,99 €
Difference in Actual Period	929.468,41 €
Current balance	3.161.890,40 €
Transitory properties CR's number	44

NET LOSS	
Last balance	2.738.045,74 €
Difference in Actual Period	483.040,17 €
Current balance	3.221.085,91 €

F.T.A. RMBS SANTANDER 4

QUARTERLY REPORT - ALLOCATION OF CASH

December 15th 2016

TOTAL CASH RECEIVED END OF PERIOD	52.559.400,14 €
CASH RECEIVED - PRINCIPAL	
Amortisation of Credit Rights	45.329.641,81 €
CASH RECEIVED - INTEREST	
Interest received from Credit Rights	7.152.306,04 €
Interest received under GIC	0,00
CONTENTIOUS	102.993,00 €
OTHERS	-478,36
RESERVE FUND	0,00 €
TRANSITORY PROPERTIES	-25.062,35 €

TREASURY ACCOUNT STATEMENT	147.500.000,00 €
PRINCIPAL RESERVE FUND	
Previous Balance	147.500.000,00 €
Period utilization	0,00 €
Outstanding Balance	147.500.000,00 €
WITHHOLDING TAXES	0,00 €
ISSUE EXPENSES WITHHELD	0,00 €
OTHERS	0,00 €

TOTAL CASH PAID END OF PERIOD	52.559.400,14 €
ORDINARY EXPENSES	0,00 €
MANAGEMENT FEE	139.707,53 €
CLASS A INTEREST	1.555.004,00 €
CLASS B INTEREST	489.169,00 €
CLASS A REDEMPTION	48.683.732,00 €
CLASS B REDEMPTION	0,00 €
CLASS C INTEREST	129.755,75 €
CLASS C REDEMPTION	0,00 €
SUBORDINATED LOAN INTEREST	391,33 €
SUBORDINATED LOAN REDEMPTION	61.711,70 €
ADMINISTRATION FEE	6.000,00 €
CLASS C EXTRAORDINARY INTEREST	1.493.924,25 €
EXCESS	4,57 €

F.T.A. RMBS SANTANDER 4

CREDIT ENHANCEMENT AND SUBORDINATED LOAN

December 15th 2016

CREDIT ENHANCEMENT				
CONCEPTS	INITIAL		December 15, 2016	
SUBORDINATED ISSUE	23.81%		26.79%	
PRINCIPAL RESERVE FUND	147.500.000,00 €	5,00%	147.500.000,00 €	5,66%

SUBORDINATED LOANS				
CONCEPTS	INITIAL		December 15, 2016	
SUBORDINATED LOAN				
Total Outstanding Subordinated Loan	865.000,00 €		383.155,09 €	
Interest Rate	0,621%		0,334%	

F.T.A. RMBS SANTANDER 4

TRIGGERS OF THE MODEL

December 15th 2016

RESERVE FUND'S TRIGGERS	
1. IF 1.a) IS HIGHER THAN 2.a) RESERVE FUNDS WILL NOT BE REDUCED	
1.a) CREDIT RIGHTS IN ARREARS OVER 90 DAYS	50.021.451,78 €
2.a) 1 % CREDIT RIGHTS OUTSTANDING BALANCE	26.056.433,01 €

REQUIRED RESERVE FUND LEVEL MUST REMAIN CONSTANT UNTIL SEPTEMBER 2018

CUMULATIVE FAILED LOANS
4.776.912,29 €

CLASS B DEFERRAL INTEREST TRIGGERS	
CLASS B INTEREST DEFERRAL (5th PLACE) IF CUMULATIVE FAILED LOANS > 295.000.021,45 EUR	NO

F.T.A. RMBS SANTANDER 4

DEFINITIONS

December 15th 2016

POOL CUT-OFF DATE Means the date in which the Gestora will carry out the necessary calculations, on behalf of the Fund, for the distribution of the available funds at this date, according with the Order of Priority of Payments.

All the information regarding the Assets (Outstanding Balance of the Credit Rights, arrears' tables, transitory properties, stratification tables, etc.) are referred to this mentioned date.

WRITE OFF Those loans that at a given date are unpaid for a period equal or higher to 12 or 18 months (according to Prospectus) of arrears in due payments.

NET LOSSES Those loans which the Originator considers that will not recover (net of recoveries).

FAILED LOANS Those loans which the Originator considers that will not recover, or those loans that at a given date are unpaid for a period equal or higher to 12 or 18 months.

CUMULATIVE FAILED LOANS Accumulated outstanding balance of the failed loans without taking into account the recovered amount.

TRANSITORY PROPERTIES Those assets in the balance of the Fund as a consequence of a judicial or non-judicial process.

CONTENTIOUS / JUDICIAL Loans in which the Originator will take legal actions. This amount is included in the different buckets in arrears.



**FONDO DE TITULIZACIÓN DE ACTIVOS
RMBS SANTANDER 4**

December 15, 2016

HISTORICAL ARREARS REPORTS

HISTORICAL ARREARS REPORTS				
	Mar-16	Jun-16	Sep-16	Dec-16
15 - 30 DAYS	5,174%	4,439%	4,034%	4,961%
30 - 60 DAYS	1,228%	1,236%	1,116%	0,971%
60 - 90 DAYS	0,396%	0,546%	0,756%	0,544%
90 - 180 DAYS	0,474%	0,765%	0,547%	0,460%
MORE THAN 180 DAYS	0,416%	0,768%	1,227%	1,460%

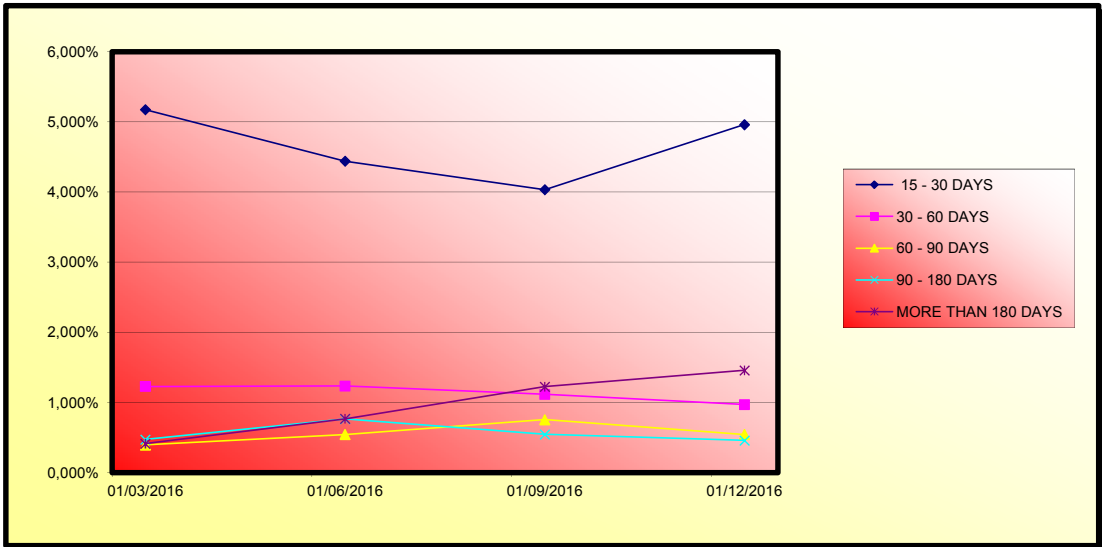



**FONDO DE TITULIZACIÓN DE ACTIVOS
RMBS SANTANDER 4**

15-December-2016

LTV

LTV				
LTV (%)	OUTS. BALANC	% OUTSTANDING	LOANS	% LOANS
0-9,99	132.390,17 €	0,01%	7	0,04%
10-19,99	373.811,72 €	0,01%	10	0,05%
20-29,99	1.332.719,59 €	0,05%	22	0,12%
30-39,99	2.001.572,30 €	0,08%	23	0,12%
40-49,99	5.546.884,87 €	0,21%	51	0,27%
50-59,99	5.499.751,27 €	0,21%	57	0,30%
60-69,99	27.866.374,12 €	1,07%	234	1,25%
70-79,99	579.985.240,78 €	22,25%	4.761	25,34%
80-89,99	792.196.735,11 €	30,39%	5.803	30,89%
90-99,99	454.252.369,81 €	17,42%	3.110	16,56%
>100	737.942.799,18 €	28,30%	4.707	25,06%

FTA RMBS SANTANDER 4

Fecha	Saldo antes de pago	Saldo Real	0,40%	Permanenci a final de mes	Tasa Prepago mensual desde inicio	Tasa Prepago anualizada desde inicio	Tasa Prepago mensual	Tasa Prepago mensual anualizada	Saldo después de pago
			Vector de prepago						
5,10%									
DATE	OUTSTANDING BEFORE PREPAYMENT	REAL OUTSTANDING	0,40% PREPAYMENT VECTOR	REMAINING AT THE END OF THE MONTH	AVERAGE SINGLE MONTHLY MORTALITY	CPR	MONTHLY SINGLE MONTHLY MORTALITY	CPR	OUTSTANDING AFTER PREPAYMENT
jun-15	2.950.000.000,00		100,00%	100,00%					
jul-15	2.942.165.090,13	2.902.257.807,62	99,60%	98,64%	1,36%	15,12%	1,36%	15,12%	2.902.257.807,62
ago-15	2.934.287.020,61	2.883.255.920,72	99,20%	98,26%	0,87%	9,99%	0,39%	4,56%	2.883.255.920,72
sep-15	2.926.354.355,91	2.868.125.875,08	98,81%	98,01%	0,67%	7,72%	0,26%	3,02%	2.868.125.875,08
oct-15	2.918.331.395,13	2.852.342.199,14	98,41%	97,74%	0,57%	6,63%	0,28%	3,27%	2.852.342.199,14
nov-15	2.910.270.388,24	2.836.615.974,98	98,02%	97,47%	0,51%	5,97%	0,28%	3,26%	2.836.615.974,98
dic-15	2.902.130.732,73	2.817.274.300,06	97,63%	97,08%	0,49%	5,76%	0,40%	4,73%	2.817.274.300,06
ene-16	2.893.927.751,26	2.797.306.112,07	97,24%	96,66%	0,48%	5,66%	0,43%	5,01%	2.797.306.112,07
feb-16	2.885.662.222,95	2.772.708.869,65	96,85%	96,09%	0,50%	5,81%	0,60%	6,92%	2.772.708.869,65
mar-16	2.877.323.168,96	2.764.443.675,27	96,46%	96,08%	0,44%	5,20%	0,01%	0,11%	2.764.443.675,27
abr-16	2.868.934.588,28	2.745.050.241,73	96,07%	95,68%	0,44%	5,16%	0,41%	4,82%	2.745.050.241,73
may-16	2.860.492.842,41	2.726.854.215,26	95,69%	95,33%	0,43%	5,09%	0,37%	4,35%	2.726.854.215,26
jun-16	2.851.989.780,25	2.708.456.248,99	95,31%	94,97%	0,43%	5,03%	0,38%	4,45%	2.708.456.248,99
jul-16	2.843.459.927,81	2.684.555.735,10	94,93%	94,41%	0,44%	5,17%	0,59%	6,80%	2.684.555.735,10
ago-16	2.834.913.361,98	2.667.339.741,32	94,55%	94,09%	0,43%	5,09%	0,34%	4,02%	2.667.339.741,32
sep-16	2.826.338.069,43	2.654.326.878,53	94,17%	93,91%	0,42%	4,90%	0,19%	2,21%	2.654.326.878,53
oct-16	2.817.716.760,24	2.639.379.952,87	93,79%	93,67%	0,41%	4,79%	0,26%	3,06%	2.639.379.952,87
nov-16	2.809.097.991,93	2.624.924.536,72	93,42%	93,44%	0,40%	4,67%	0,24%	2,87%	2.624.924.536,72
dic-16	2.800.439.290,56	2.605.643.301,31	93,04%	93,04%	0,40%	4,69%	0,43%	5,01%	2.605.643.301,31

FECHA	Principal disponible para la amortización	SERIE A	SERIE B	AMORTIZACION SERIE A	VIDA SERIE A	AMORTIZACION SERIE B	VIDA SERIE B	SERIE C	AMORTIZACION SERIE C	VIDA SERIE C
0	0	2.360.000.000	590.000.000					147.500.000	0,00	0
0	0,00	2.360.000.000	590.000.000	0,00	0	0,00	0	147.500.000	0,00	0
0	0,00	2.360.000.000	590.000.000	0,00	0	0,00	0	147.500.000	0,00	0
15-sep-15	1 81.874.124,92	2.360.000.000	590.000.000	81.874.124,92	-3.497.580.742.457	0,00	0	147.500.000	0,00	0
15-oct-15	0 0,00	2.278.125.875	590.000.000	0,00	0	0,00	0	147.500.000	0,00	0
15-nov-15	0 0,00	2.278.125.875	590.000.000	0,00	0	0,00	0	147.500.000	0,00	0
15-dic-15	1 50.851.575,02	2.278.125.875	590.000.000	50.851.575,02	-18.611.676.457	0,00	0	147.500.000	0,00	0
15-ene-16	0 0,00	2.227.274.300	590.000.000	0,00	0	0,00	0	147.500.000	0,00	0
15-feb-16	0 0,00	2.227.274.300	590.000.000	0,00	0	0,00	0	147.500.000	0,00	0
15-mar-16	1 52.830.624,79	2.227.274.300	590.000.000	52.830.624,79	-14.528.421.817	0,00	0	147.500.000	0,00	0
15-abr-16	0 0,00	2.174.443.675	590.000.000	0,00	0	0,00	0	147.500.000	0,00	0
15-may-16	0 0,00	2.174.443.675	590.000.000	0,00	0	0,00	0	147.500.000	0,00	0
15-jun-16	1 55.987.426,28	2.174.443.675	590.000.000	55.987.426,28	-10.245.699.009	0,00	0	147.500.000	0,00	0
15-jul-16	0 0,00	2.118.456.249	590.000.000	0,00	0	0,00	0	147.500.000	0,00	0
15-ago-16	0 0,00	2.118.456.249	590.000.000	0,00	0	0,00	0	147.500.000	0,00	0
15-sep-16	1 54.129.370,46	2.118.456.249	590.000.000	54.129.370,46	-4.925.772.712	0,00	0	147.500.000	0,00	0
15-oct-16	0 0,00	2.064.326.879	590.000.000	0,00	0	0,00	0	147.500.000	0,00	0
15-nov-16	0 0,00	2.064.326.879	590.000.000	0,00	0	0,00	0	147.500.000	0,00	0
15-dic-16	1 48.683.577,22	2.064.326.879	590.000.000	48.683.577,22	0	0,00	0	147.500.000	0,00	0
15-ene-17	0 0,00	2.015.643.301	590.000.000	0,00	0	0,00	0	147.500.000	0,00	0
15-feb-17	0 0,00	2.015.643.301	590.000.000	0,00	0	0,00	0	147.500.000	0,00	0
15-mar-17	1 55.114.716,48	2.015.643.301	590.000.000	55.114.716,48	4.960.324.483	0,00	0	147.500.000	0,00	0
15-abr-17	0 0,00	1.960.528.585	590.000.000	0,00	0	0,00	0	147.500.000	0,00	0
15-may-17	0 0,00	1.960.528.585	590.000.000	0,00	0	0,00	0	147.500.000	0,00	0
15-jun-17	1 54.292.711,48	1.960.528.585	590.000.000	54.292.711,48	9.881.273.490	0,00	0	147.500.000	0,00	0
15-jul-17	0 0,00	1.906.235.873	590.000.000	0,00	0	0,00	0	147.500.000	0,00	0
15-ago-17	0 0,00	1.906.235.873	590.000.000	0,00	0	0,00	0	147.500.000	0,00	0
15-sep-17	1 53.443.613,72	1.906.235.873	590.000.000	53.443.613,72	14.643.550.159	0,00	0	147.500.000	0,00	0
15-oct-17	0 0,00	1.852.792.260	590.000.000	0,00	0	0,00	0	147.500.000	0,00	0
15-nov-17	0 0,00	1.852.792.260	590.000.000	0,00	0	0,00	0	147.500.000	0,00	0
15-dic-17	1 52.626.615,70	1.852.792.260	590.000.000	52.626.615,70	19.208.714.730	0,00	0	147.500.000	0,00	0
15-ene-18	0 0,00	1.800.165.644	590.000.000	0,00	0	0,00	0	147.500.000	0,00	0
15-feb-18	0 0,00	1.800.165.644	590.000.000	0,00	0	0,00	0	147.500.000	0,00	0
15-mar-18	1 51.798.076,05	1.800.165.644	590.000.000	51.798.076,05	23.568.124.602	0,00	0	147.500.000	0,00	0
15-abr-18	0 0,00	1.748.367.568	590.000.000	0,00	0	0,00	0	147.500.000	0,00	0
15-may-18	0 0,00	1.748.367.568	590.000.000	0,00	0	0,00	0	147.500.000	0,00	0
15-jun-18	1 50.890.087,07	1.748.367.568	590.000.000	50.890.087,07	27.891.577.627	0,00	0	147.500.000	0,00	0
15-jul-18	0 0,00	1.697.377.481	590.000.000	0,00	0	0,00	0	147.500.000	0,00	0
15-ago-18	0 0,00	1.697.377.481	590.000.000	0,00	0	0,00	0	147.500.000	0,00	0
15-sep-18	1 50.185.267,28	1.697.377.481	590.000.000	50.185.267,28	32.068.385.789	0,00	0	147.500.000	0,00	0
15-oct-18	0 0,00	1.647.192.214	590.000.000	0,00	0	0,00	0	147.500.000	0,00	0
15-nov-18	0 0,00	1.647.192.214	590.000.000	0,00	0	0,00	0	147.500.000	0,00	0
15-dic-18	1 49.418.162,75	1.647.192.214	590.000.000	49.418.162,75	36.075.258.807	0,00	0	147.500.000	0,00	0
15-ene-19	0 0,00	1.597.774.051	590.000.000	0,00	0	0,00	0	147.500.000	0,00	0
15-feb-19	0 0,00	1.597.774.051	590.000.000	0,00	0	0,00	0	147.500.000	0,00	0
15-mar-19	1 48.644.960,12	1.597.774.051	590.000.000	48.644.960,12	39.888.867.299	0,00	0	147.500.000	0,00	0
15-abr-19	0 0,00	1.549.129.091	590.000.000	0,00	0	0,00	0	147.500.000	0,00	0
15-may-19	0 0,00	1.549.129.091	590.000.000	0,00	0	0,00	0	147.500.000	0,00	0
15-jun-19	1 47.910.391,20	1.549.129.091	590.000.000	47.910.391,20	43.694.276.771	0,00	0	147.500.000	0,00	0
15-jul-19	0 0,00	1.501.218.699	590.000.000	0,00	0	0,00	0	147.500.000	0,00	0
15-ago-19	0 0,00	1.501.218.699	590.000.000	0,00	0	0,00	0	147.500.000	0,00	0
15-sep-19	1 47.160.432,44	1.501.218.699	590.000.000	47.160.432,44	47.349.074.165	0,00	0	147.500.000	0,00	0
15-oct-19	0 0,00	1.454.058.267	590.000.000	0,00	0	0,00	0	147.500.000	0,00	0
15-nov-19	0 0,00	1.454.058.267	590.000.000	0,00	0	0,00	0	147.500.000	0,00	0
15-dic-19	1 46.422.570,23	1.454.058.267	590.000.000	46.422.570,23	50.832.714.405	0,00	0	147.500.000	0,00	0
15-ene-20	0 0,00	1.407.635.697	590.000.000	0,00	0	0,00	0	147.500.000	0,00	0
15-feb-20	0 0,00	1.407.635.697	590.000.000	0,00	0	0,00	0	147.500.000	0,00	0
15-mar-20	1 45.890.305,33	1.407.635.697	590.000.000	45.890.305,33	54.176.842.122	0,00	0	147.500.000	0,00	0
15-abr-20	0 0,00	1.361.955.391	590.000.000	0,00	0	0,00	0	147.500.000	0,00	0
15-may-20	0 0,00	1.361.955.391	590.000.000	0,00	0	0,00	0	147.500.000	0,00	0
15-jun-20	1 44.966.055,68	1.361.955.391	590.000.000	44.966.055,68	57.466.619.157	0,00	0	147.500.000	0,00	0
15-jul-20	0 0,00	1.316.989.336	590.000.000	0,00	0	0,00	0	147.500.000	0,00	0
15-ago-20	0 0,00	1.316.989.336	590.000.000	0,00	0	0,00	0	147.500.000	0,00	0
15-sep-20	1 44.239.174,53	1.316.989.336	590.000.000	44.239.174,53	60.607.669.112	0,00	0	147.500.000	0,00	0
15-oct-20	0 0,00	1.272.750.161	590.000.000	0,00	0	0,00	0	147.500.000	0,00	0
15-nov-20	0 0,00	1.272.750.161	590.000.000	0,00	0	0,00	0	147.500.000	0,00	0
15-dic-20	1 43.548.782,05	1.272.750.161	590.000.000	43.548.782,05	63.624.770.580	0,00	0	147.500.000	0,00	0
15-ene-21	0 0,00	1.229.201.379	590.000.000	0,00	0	0,00	0	147.500.000	0,00	0
15-feb-21	0 0,00	1.229.201.379	590.000.000	0,00	0	0,00	0	147.500.000	0,00	0
15-mar-21	1 42.844.304,78	1.229.201.379	590.000.000	42.844.304,78	66.451.516.716	0,00	0	147.500.000	0,00	0
15-abr-21	0 0,00	1.186.357.074	590.000.000	0,00	0	0,00	0	147.500.000	0,00	0
15-may-21	0 0,00	1.186.357.074	590.000.000	0,00	0	0,00	0	147.500.000	0,00	0
15-jun-21	1 42.144.745,63	1.186.357.074	590.000.000	42.144.745,63	69.243.817.064	0,00	0	147.500.000	0,00	0
15-jul-21	0 0,00	1.144.212.329	590.000.000	0,00	0	0,00	0	147.500.000	0,00	0
15-ago-21	0 0,00	1.144.212.329	590.000.000	0,00	0	0,00	0	147.500.000	0,00	0
15-sep-21	1 41.474.806,65	1.144.212.329	590.000.000	41.474.806,65	71.958.789.532	0,00	0	147.500.000	0,00	0
15-oct-21	0 0,00	1.102.737.522	590.000.000	0,00	0	0,00	0	147.500.000	0,00	0
15-nov-21	0 0,00	1.102.737.522	590.000.000	0,00	0	0,00	0	147.500.000	0,00	0
15-dic-21	1 40.821.034,58	1.102.737.522	590.000.000	40.821.034,58	74.539.629.135	0,00	0	147.500.000	0,00	0
15-ene-22	0 0,00	1.061.916.488	590.000.000	0,00	0	0,00	0	147.500.000	0,00	0
15-feb-22	0 0,00	1.061.916.488	590.000.000	0,00	0	0,00	0	147.500.000	0,00	0
15-mar-22	1 40.154.970,69	1.061.916.488	590.000.000	40.154.970,69	76.936.923.845	0,00	0	147.500.000	0,00	0
15-abr-22	0 0,00	1.021.761.517	590.000.000	0,00	0	0,00	0	147.500.000	0,00	0
15-may-22	0 0,00	1.021.761.517	590.000.000	0,00	0	0,00	0	147.500.000	0,00	0
15-jun-22	1 39.494.627,53	1.021.761.517	590.000.000	39.494.627,53	79.305.212.090	0,00	0	147.500.000	0,00	0
15-jul-22	0 0,00	982.268.889	590.000.000	0,00	0	0,00	0	147.500.000	0,00	0
15-ago-22	0 0,00	982.268.889	590.000.000	0,00	0	0,00	0	147.500.000	0,00	0
15-sep-22	1 38.854.236,76	982.268.889	590.000.000	38.854.236,76	81.593.897.201	0,00	0	147.500.000	0,00	0
15-oct-22	0 0,00	943.412.653	590.000.000	0,00	0	0,00	0	147.500.000	0,00	0
15-nov-22	0 0,00	943.412.653	590.000.000	0,00	0	0,00	0	147.500.000	0,00	0
15-dic-22	1 38.235.557,15	943.412.653	590.000.000	38.235.557,15	83.774.105.714	0,00	0	147.500.000		

FECHA	Principal disponible para la amortización	SERIE A	SERIE B	AMORTIZACION SERIE A	VIDA SERIE A	AMORTIZACION SERIE B	VIDA SERIE B	SERIE C	AMORTIZACION SERIE C	VIDA SERIE C
15-feb-26	0	0,00	493.268.489	590.000.000	0,00	0	0,00	147.500.000	0,00	0
15-mar-26	1	30.652.516,27	493.268.489	590.000.000	30.652.516,27	103.513.547.460	0,00	147.500.000	0,00	0
15-abr-26	0	0,00	462.615.972	590.000.000	0,00	0	0,00	147.500.000	0,00	0
15-may-26	0	0,00	462.615.972	590.000.000	0,00	0	0,00	147.500.000	0,00	0
15-jun-26	1	30.103.355,29	462.615.972	590.000.000	30.103.355,29	104.428.539.505	0,00	147.500.000	0,00	0
15-jul-26	0	0,00	432.512.617	590.000.000	0,00	0	0,00	147.500.000	0,00	0
15-ago-26	0	0,00	432.512.617	590.000.000	0,00	0	0,00	147.500.000	0,00	0
15-sep-26	1	29.567.069,85	432.512.617	590.000.000	29.567.069,85	105.288.335.748	0,00	147.500.000	0,00	0
15-oct-26	0	0,00	402.945.547	590.000.000	0,00	0	0,00	147.500.000	0,00	0
15-nov-26	0	0,00	402.945.547	590.000.000	0,00	0	0,00	147.500.000	0,00	0
15-dic-26	1	29.023.178,82	402.945.547	590.000.000	29.023.178,82	105.992.649.052	0,00	147.500.000	0,00	0
15-ene-27	0	0,00	373.922.368	590.000.000	0,00	0	0,00	147.500.000	0,00	0
15-feb-27	0	0,00	373.922.368	590.000.000	0,00	0	0,00	147.500.000	0,00	0
15-mar-27	1	28.512.153,85	373.922.368	590.000.000	28.512.153,85	106.692.479.715	0,00	147.500.000	0,00	0
15-abr-27	0	0,00	345.410.215	590.000.000	0,00	0	0,00	147.500.000	0,00	0
15-may-27	0	0,00	345.410.215	590.000.000	0,00	0	0,00	147.500.000	0,00	0
15-jun-27	1	27.989.002,73	345.410.215	590.000.000	27.989.002,73	107.309.836.470	0,00	147.500.000	0,00	0
15-jul-27	0	0,00	317.421.212	590.000.000	0,00	0	0,00	147.500.000	0,00	0
15-ago-27	0	0,00	317.421.212	590.000.000	0,00	0	0,00	147.500.000	0,00	0
15-sep-27	1	27.494.257,01	317.421.212	590.000.000	27.494.257,01	107.942.453.019	0,00	147.500.000	0,00	0
15-oct-27	0	0,00	289.926.955	590.000.000	0,00	0	0,00	147.500.000	0,00	0
15-nov-27	0	0,00	289.926.955	590.000.000	0,00	0	0,00	147.500.000	0,00	0
15-dic-27	1	26.986.619,43	289.926.955	590.000.000	26.986.619,43	108.405.250.262	0,00	147.500.000	0,00	0
15-ene-28	0	0,00	262.940.335	590.000.000	0,00	0	0,00	147.500.000	0,00	0
15-feb-28	0	0,00	262.940.335	590.000.000	0,00	0	0,00	147.500.000	0,00	0
15-mar-28	1	26.496.163,75	262.940.335	590.000.000	26.496.163,75	108.846.240.697	0,00	147.500.000	0,00	0
15-abr-28	0	0,00	236.444.172	590.000.000	0,00	0	0,00	147.500.000	0,00	0
15-may-28	0	0,00	236.444.172	590.000.000	0,00	0	0,00	147.500.000	0,00	0
15-jun-28	1	26.001.204,93	236.444.172	590.000.000	26.001.204,93	109.205.060.705	0,00	147.500.000	0,00	0
15-jul-28	0	0,00	210.442.967	590.000.000	0,00	0	0,00	147.500.000	0,00	0
15-ago-28	0	0,00	210.442.967	590.000.000	0,00	0	0,00	147.500.000	0,00	0
15-sep-28	1	25.530.764,06	210.442.967	590.000.000	25.530.764,06	109.578.039.341	0,00	147.500.000	0,00	0
15-oct-28	0	0,00	184.912.203	590.000.000	0,00	0	0,00	147.500.000	0,00	0
15-nov-28	0	0,00	184.912.203	590.000.000	0,00	0	0,00	147.500.000	0,00	0
15-dic-28	1	25.068.436,80	184.912.203	590.000.000	25.068.436,80	109.874.958.510	0,00	147.500.000	0,00	0
15-ene-29	0	0,00	159.843.766	590.000.000	0,00	0	0,00	147.500.000	0,00	0
15-feb-29	0	0,00	159.843.766	590.000.000	0,00	0	0,00	147.500.000	0,00	0
15-mar-29	1	24.629.669,60	159.843.766	590.000.000	24.629.669,60	110.168.512.099	0,00	147.500.000	0,00	0
15-abr-29	0	0,00	135.214.096	590.000.000	0,00	0	0,00	147.500.000	0,00	0
15-may-29	0	0,00	135.214.096	590.000.000	0,00	0	0,00	147.500.000	0,00	0
15-jun-29	1	24.155.305,14	135.214.096	590.000.000	24.155.305,14	110.268.967.959	0,00	147.500.000	0,00	0
15-jul-29	0	0,00	111.058.791	590.000.000	0,00	0	0,00	147.500.000	0,00	0
15-ago-29	0	0,00	111.058.791	590.000.000	0,00	0	0,00	147.500.000	0,00	0
15-sep-29	1	23.699.152,93	111.058.791	590.000.000	23.699.152,93	110.366.955.212	0,00	147.500.000	0,00	0
15-oct-29	0	0,00	87.359.638	590.000.000	0,00	0	0,00	147.500.000	0,00	0
15-nov-29	0	0,00	87.359.638	590.000.000	0,00	0	0,00	147.500.000	0,00	0
15-dic-29	1	23.231.762,30	87.359.638	590.000.000	23.231.762,30	110.304.407.422	0,00	147.500.000	0,00	0
15-ene-30	0	0,00	64.127.876	590.000.000	0,00	0	0,00	147.500.000	0,00	0
15-feb-30	0	0,00	64.127.876	590.000.000	0,00	0	0,00	147.500.000	0,00	0
15-mar-30	1	22.779.875,04	64.127.876	590.000.000	22.779.875,04	110.209.035.420	0,00	147.500.000	0,00	0
15-abr-30	0	0,00	41.348.001	590.000.000	0,00	0	0,00	147.500.000	0,00	0
15-may-30	0	0,00	41.348.001	590.000.000	0,00	0	0,00	147.500.000	0,00	0
15-jun-30	1	22.311.074,49	41.348.001	590.000.000	22.311.074,49	109.993.597.216	0,00	147.500.000	0,00	0
15-jul-30	0	0,00	19.036.926	590.000.000	0,00	0	0,00	147.500.000	0,00	0
15-ago-30	0	0,00	19.036.926	590.000.000	0,00	0	0,00	147.500.000	0,00	0
15-sep-30	1	21.881.781,47	19.036.926	590.000.000	19.036.926,31	95.603.443.906	2.844.855,17	14.198.672.130	147.500.000	0,00
15-oct-30	0	0,00	0	587.155.145	0,00	0	0,00	147.500.000	0,00	0
15-nov-30	0	0,00	0	587.155.145	0,00	0	0,00	147.500.000	0,00	0
15-dic-30	1	21.459.344,66	0	587.155.145	0,00	0	21.459.494,66	109.076.611.376	147.500.000	0,00
15-ene-31	0	0,00	0	565.895.650	0,00	0	0,00	147.500.000	0,00	0
15-feb-31	0	0,00	0	565.895.650	0,00	0	0,00	147.500.000	0,00	0
15-mar-31	1	21.046.687,04	0	565.895.650	0,00	0	21.046.687,04	108.916.605.443	147.500.000	0,00
15-abr-31	0	0,00	0	544.648.963	0,00	0	0,00	147.500.000	0,00	0
15-may-31	0	0,00	0	544.648.963	0,00	0	0,00	147.500.000	0,00	0
15-jun-31	1	20.614.366,96	0	544.648.963	0,00	0	20.614.366,96	108.514.027.695	147.500.000	0,00
15-jul-31	0	0,00	0	524.034.596	0,00	0	0,00	147.500.000	0,00	0
15-ago-31	0	0,00	0	524.034.596	0,00	0	0,00	147.500.000	0,00	0
15-sep-31	1	20.167.650,28	0	524.034.596	0,00	0	20.167.650,28	108.017.934.901	147.500.000	0,00
15-oct-31	0	0,00	0	503.866.946	0,00	0	0,00	147.500.000	0,00	0
15-nov-31	0	0,00	0	503.866.946	0,00	0	0,00	147.500.000	0,00	0
15-dic-31	1	19.719.050,15	0	503.866.946	0,00	0	19.719.050,15	107.429.385.236	147.500.000	0,00
15-ene-32	0	0,00	0	484.147.896	0,00	0	0,00	147.500.000	0,00	0
15-feb-32	0	0,00	0	484.147.896	0,00	0	0,00	147.500.000	0,00	0
15-mar-32	1	19.320.823,07	0	484.147.896	0,00	0	19.320.823,07	107.037.359.812	147.500.000	0,00
15-abr-32	0	0,00	0	464.827.073	0,00	0	0,00	147.500.000	0,00	0
15-may-32	0	0,00	0	464.827.073	0,00	0	0,00	147.500.000	0,00	0
15-jun-32	1	18.920.316,00	0	464.827.073	0,00	0	18.920.316,00	106.521.379.061	147.500.000	0,00
15-jul-32	0	0,00	0	445.906.757	0,00	0	0,00	147.500.000	0,00	0
15-ago-32	0	0,00	0	445.906.757	0,00	0	0,00	147.500.000	0,00	0
15-sep-32	1	18.533.888,56	0	445.906.757	0,00	0	18.533.888,56	106.050.910.343	147.500.000	0,00
15-oct-32	0	0,00	0	427.372.868	0,00	0	0,00	147.500.000	0,00	0
15-nov-32	0	0,00	0	427.372.868	0,00	0	0,00	147.500.000	0,00	0
15-dic-32	1	18.147.278,75	0	427.372.868	0,00	0	18.147.278,75	105.508.278.634	147.500.000	0,00
15-ene-33	0	0,00	0	409.225.589	0,00	0	0,00	147.500.000	0,00	0
15-feb-33	0	0,00	0	409.225.589	0,00	0	0,00	147.500.000	0,00	0
15-mar-33	1	17.756.945,94	0	409.225.589	0,00	0	17.756.945,94	104.872.522.693	147.500.000	0,00
15-abr-33	0	0,00	0	391.468.643	0,00	0	0,00	147.500.000	0,00	0
15-may-33	0	0,00	0	391.468.643	0,00	0	0,00	147.500.000	0,00	0
15-jun-33	1	17.371.092,84	0	391.468.643	0,00	0	17.371.092,84	104.139.701.591	147.500.000	0,00
15-jul-33	0	0,00	0	374.097.551	0,00	0	0,00	147.500.000	0,00	0
15-ago-33	0	0,00	0	374.097.551	0,00	0	0,00	147.500.000	0,00	0
15-sep-33	1	16.971.366,34	0	374.097.551	0,00	0	16.971.366,34	103.304.706.885	147.500.000	0,00
15-oct-33	0	0,00	0	357.126.184	0,00	0	0,00	147.500.000	0,00	0
15-nov-33	0	0,00	0	357.126.184	0,00	0	0,00	147.500.000	0,00	0
15-dic-33	1	16.595.394,59	0	357.126.184	0,00	0	16.595.394,59	102.542.943.152	147.500.000	0,00
15-ene-34	0	0,00	0	340.530.790	0,00	0	0,00	147.500.000	0,	