



## **FTA RMBS SANTANDER 3**

**SANTANDER DE TITULIZACION, S.G.F.T, S.A.**

**JUAN IGNACIO LUCA DE TENA 11**

**28027 MADRID**

**[santanderdetitulizacion@gruposantander.com](mailto:santanderdetitulizacion@gruposantander.com)**



NAME OF THE FUND:

FTA RMBS SANTANDER 3

INFORMATION AT:

QUARTER/SEMESTER:

February 18, 2020 - May 18, 2020

YEAR:

2020

Acting on behalf of Santander de Titulización S.G.F.T., S.A. as General Manager:	Signature:
IÑAKI REYERO ARREGUI - GENERAL MANAGER	

**I. DATA OF THE FUND**

Constitution Date	November 17, 2014	Paying Agent	BANCO SANTANDER	
Disbursement Date	November 19, 2014	Negotiation Market	AIAF	
Final Date of Redemption	November 1, 2061	Ratings Agencies	MOODY'S ESPAÑA	
			DBRS	
Management Company	SANTANDER DE TITULIZACION, S.G.F.T, S.A.	Rating	Initial	Current
Credit Rights 's Seller	BANCO DE SANTANDER	CLASS A	A3/AA	Aa1/AAA
		CLASS B	B2/BB	Caa1/B(high)
		CLASS C	Ca/C	Ca/C

## II. SECURITIES ISSUED CHARGED TO THE FUND: SECURITISATION BONDS

CLASS PRIORITY ISIN CODE	NUM BONDS	NOMINAL			
			Initial	Current	%Act/In
CLASS A ES0305048003	49.316	Nominal per Bond	100.000,00	52.343,44	
		Total Nominal	4.931.600.000,00	2.581.369.087,04	52,34 %
CLASS B ES0305048011	15.684	Nominal per Bond	100.000,00	100.000,00	
		Total Nominal	1.568.400.000,00	1.568.400.000,00	100,00 %
CLASS C ES0305048029	3.136	Nominal per Bond	100.000,00	100.000,00	
		Total Nominal	313.600.000,00	313.600.000,00	100,00 %

REDEMPTION AND INTEREST OF THE BONDS					
Current			Next		
Payment Date of the Current Period May 18, 2020			Next Payment Date August 18, 2020		
	Redemption of the Bonds	Gross Interest	Interest Rate	Gross Interest Next Coupon	Net Interest Next Coupon
CLASS A	1.600,22 €	22,52 €	0,3270 %	43,74 €	35,43 €
CLASS B	0,00 €	54,25 €	0,3770 %	96,34 €	78,04 €
CLASS C	0,00 €	0,00 €	0,3970 %	101,46 €	82,18 €
Accrued amortisation due not payed	0,00 €				
Scheduled Amortisation	NO				

**III. ASSET PURCHASED BY THE FUND: CREDIT RIGHTS**

CREDIT RIGHTS	ISSUE DATE	CURRENT DATE
Number of CR's	43.613	36.497
CR's Outstanding to be amortised	6.500.000.038,17	4.149.768.880,95
CR's Outstanding per Loan to be amortised	393.421,05	113.701,64
Interest Rate	1,69 %	0,73 %

PREPAYMENT RATE	CURRENT SITUATION
Monthly Single Rate	2,47 %
Average Monthly Single Rate	4,12 %
Constant Prepayment Rate from Constitution	4,06 %

CURRENT DELINQUENCY	Up to 1 month	From 1 to 6 months	Greater than 6 months
Debt Due (Principal + Interest)	350.753,07	1.107.860,28	1.294.210,12
Debt to be amortised	0,00	0,00	4.147.502.076,19
Total Debt	350.753,07	1.107.860,28	4.148.796.286,31

## F.T.A. RMBS SANTANDER 3

### QUARTERLY BONDS PAYOUT REPORT

May 18th 2020

BONDS. PRINCIPAL	
Previous Balance	4.542.285.536,56 €
Principal Amortised	78.916.449,52 €
Outstanding Balance	4.463.369.087,04 €
% of Initial Balance	65,51%
Principal accrued and unpaid	0,00 €

DATA	
Pool Cut-off Date	08/05/2020
Payment Date	18/05/2020
Last Payment Date	18/02/2020
Number of Days (Act/360)	90
Reference Interest Rate (%)	-0,253%
Next Payment Date	18/08/2020

INTEREST PAID	
CLASS A	1.110.596,32 €
CLASS B	850.857,00 €
CLASS C *	0,00 €
Interest accrued and unpaid	4.049.569,07 €

RESIDUAL LIFE (YEARS)		
	INITIAL	May 18th 2020
CLASS A	6,49	4,14
CLASS B	17,91	12,69
CLASS C	18,68	14,43

\* In compliance with the provisions of the prospectus regarding to the article 405 of Regulation (EU) No 575/2013 Santander continues to retain a significant net financial interest in this fund on an ongoing basis.

## F.T.A. RMBS SANTANDER 3

### QUARTERLY COLLATERAL REPORT

May 18th 2020

PRINCIPAL	
Previous Balance	4.228.685.493,95 €
Principal Amortised	78.916.613,00 €
Outstanding Balance	4.149.768.880,95 €
Number of Credit Rights	36.497
LTV	82,16%

INTEREST	
Interest received during relevant period	7.267.768,83 €
Interest accrued during relevant period	7.511.748,25 €

PRINCIPAL BALANCE IN ARREARS					
	UP to 30 DAYS	30 to 60 DAYS	60 to 90 DAYS	90 to 180 DAYS	> 180 DAYS
Principal Balance in Arrears	299.258,91 €	325.746,91 €	213.942,25 €	378.605,03 €	1.049.251,66 €
Interest accrued on Credit Rights in Arrears	51.494,16 €	69.938,87 €	38.945,91 €	80.681,31 €	244.958,46 €
Outstanding Balance	108.616.476,21 €	63.669.885,84 €	21.421.644,49 €	21.952.781,40 €	25.708.776,40 €
Number of Credit Rights	903	497	178	183	197
% of Outstanding Balance	2,62%	1,53%	0,52%	0,53%	0,62%

WRITE OFF	
Cumulative WRITE OFF as of previous balance	77.331.985,31 €
Difference in Actual Period	545.353,05 €
Cumulative WRITE OFF up to date	77.877.338,36 €

**F.T.A. RMBS SANTANDER 3****QUARTERLY COLLATERAL REPORT**

May 18th 2020

<b>CONTENTIOUS / JUDICIAL</b>	
Last balance	2.909.297,46 €
Difference in Actual Period	-1.464.444,89 €
Current balance	1.444.852,57 €
Contentious CR's number	14

<b>TRANSITORY PROPERTIES</b>	
Last balance	30.543.213,91 €
Difference in Actual Period	-872.243,07 €
Current balance	29.670.970,84 €
Transitory properties CR's number	436

<b>NET LOSS</b>	
Last balance	50.222.329,13 €
Difference in Actual Period	271.077,59 €
Current balance	50.493.406,72 €

## F.T.A. RMBS SANTANDER 3

### QUARTERLY REPORT - ALLOCATION OF CASH

May 18th 2020

TOTAL CASH RECEIVED END OF PERIOD	81.134.047,35 €
<b>CASH RECEIVED - PRINCIPAL</b>	
Amortisation of Credit Rights	77.195.587,56 €
<b>CASH RECEIVED - INTEREST</b>	
Interest received from Credit Rights	7.267.768,83 €
Interest received under GIC	0,00 €
<b>CONTENTIOUS</b>	313.269,67 €
<b>OTHERS</b>	-616,34 €
<b>RESERVE FUND</b>	-4.506.190,89 €
<b>TRANSITORY PROPERTIES</b>	864.228,52 €

TREASURY ACCOUNT STATEMENT	275.981.061,37 €
<b>PRINCIPAL RESERVE FUND</b>	
Previous Balance	271.474.870,48 €
Variation	4.506.190,89 €
Outstanding Balance	275.981.061,37 €
<b>WITHHOLDING TAXES</b>	0,00 €
<b>ISSUE EXPENSES WITHHELD</b>	0,00 €
<b>OTHERS</b>	0,00 €

TOTAL CASH PAID END OF PERIOD	81.134.047,35 €
ORDINARY EXPENSES	32.141,39 €
MANAGEMENT FEE	224.003,12 €
CLASS A INTEREST	1.110.596,32 €
CLASS B INTEREST	850.857,00 €
CLASS A REDEMPTION	78.916.449,52 €
CLASS B REDEMPTION	0,00 €
CLASS C INTEREST	0,00 €
CLASS C REDEMPTION	0,00 €
SUBORDINATED LOAN INTEREST	0,00 €
SUBORDINATED LOAN REDEMPTION	0,00 €
ADMINISTRATION FEE	0,00 €
CLASS C EXTRAORDINARY INTEREST	0,00 €
EXCESS	0,00 €



### F.T.A. RMBS SANTANDER 3

#### CREDIT ENHANCEMENT AND SUBORDINATED LOAN

May 18th 2020

CREDIT ENHANCEMENT		
CONCEPTS	INITIAL	May 18, 2020
SUBORDINATED ISSUE	27,62%	42,17%
PRINCIPAL RESERVE FUND	313.600.000,00 € 5,00%	275.981.061,37 € 6,65%

SUBORDINATED LOANS		
CONCEPTS	INITIAL	May 18, 2020
SUBORDINATED LOAN		
Total Outstanding Subordinated Loan	650.000,00 €	311.406,48 €
Interest Rate	0,729%	0,397%

## F.T.A. RMBS SANTANDER 3

### TRIGGERS OF THE MODEL

May 18th 2020

RESERVE FUND's TRIGGERS	
1. IF 1.a) IS HIGHER THAN 2.a) RESERVE FUNDS WILL NOT BE REDUCED	
1.a) CREDIT RIGHTS IN ARREARS OVER 90 DAYS	47.661.557,80 €
2.a) 1 % CREDIT RIGHTS OUTSTANDING BALANCE	41.497.688,81 €

RESERVE FUND CANNOT BE REDUCED AS THE REQUIRED RESERVE FUND LEVEL IS NOT AT ITS MINIMUM LEVEL

CUMULATIVE FAILED LOANS
172.844.083,69 €

CLASS B DEFERRAL INTEREST TRIGGERS	
CLASS B INTEREST DEFERRAL (6th PLACE) IF CUMULATIVE FAILED LOANS >1.300.000.007,63 EUR	NO

## F.T.A. RMBS SANTANDER 3

### DEFINITIONS

May 18th 2020

**POOL CUT-OFF DATE** Means the date in which the Gestora will carry out the necessary calculations, on behalf of the Fund, for the distribution of the available funds at this date, according with the Order of Priority of Payments.

All the information regarding the Assets (Outstanding Balance of the Credit Rights, arrears' tables, transitory properties, stratification tables, etc.) are referred to this mentioned date.

**WRITE OFF** Those loans that at a given date are unpaid for a period equal or higher to 12 or 18 months (according to Prospectus) of arrears in due payments.

**NET LOSSES** Those loans which the Originator considers that will not recover (net of recoveries).

**FAILED LOANS** Those loans which the Originator considers that will not recover, or those loans that at a given date are unpaid for a period equal or higher to 12 or 18 months.

**CUMULATIVE FAILED LOANS** Accumulated outstanding balance of the failed loans without taking into account the recovered amount.

**TRANSITORY PROPERTIES** Those assets in the balance of the Fund as a consequence of a judicial or non-judicial process.

**CONTENTIOUS / JUDICIAL** Loans in which the Originator will take legal actions. This amount is included in the different buckets in arrears.



**FONDO DE TITULIZACION DE ACTIVOS  
RMBS SANTANDER 3**

**May 18, 2020**

HISTORICAL ARREARS REPORTS

HISTORICAL ARREARS REPORTS					
	May-19	August-19	November-19	February-20	May-20
<b>1 - 30 DAYS</b>	3,434%	3,187%	3,453%	2,725%	2,617%
<b>30 - 60 DAYS</b>	1,030%	0,970%	1,051%	0,949%	1,534%
<b>60 - 90 DAYS</b>	0,424%	0,450%	0,412%	0,482%	0,516%
<b>90 - 180 DAYS</b>	0,295%	0,328%	0,352%	0,307%	0,529%
<b>MORE THAN 180 DAYS</b>	0,413%	0,399%	0,446%	0,524%	0,620%

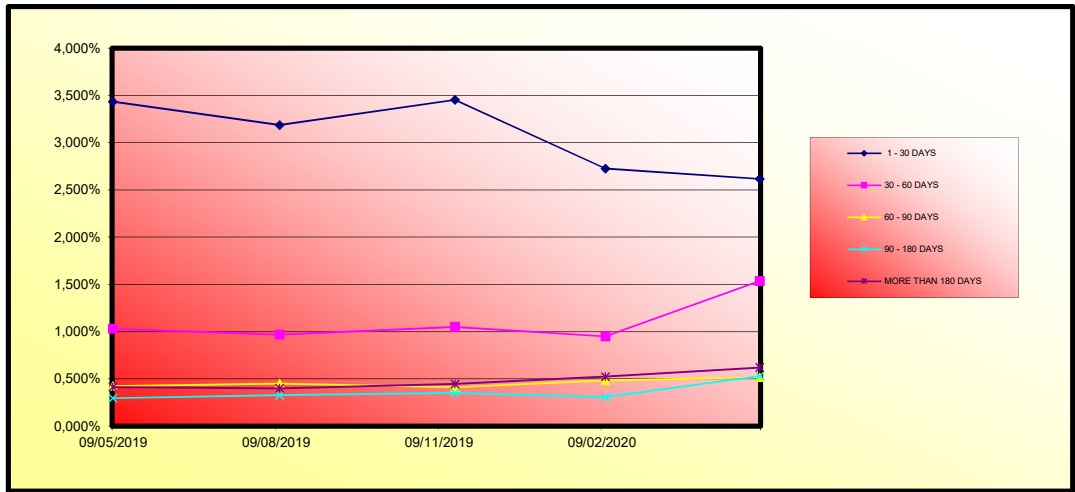



**FONDO DE TITULIZACIÓN DE ACTIVOS  
RMBS SANTANDER 3**

**18-May-2020**

LTV

LTV				
LTV (%)	OUTS. BALANC	% OUTSTANDING	LOANS	% LOANS
<b>0-9,99</b>	1.401.639,05 €	0,03%	141	0,38%
<b>10-19,99</b>	3.376.994,26 €	0,08%	136	0,37%
<b>20-29,99</b>	10.850.738,94 €	0,26%	230	0,62%
<b>30-39,99</b>	22.401.043,77 €	0,53%	393	1,06%
<b>40-49,99</b>	64.354.709,34 €	1,52%	887	2,39%
<b>50-59,99</b>	192.326.625,21 €	4,55%	2.283	6,15%
<b>60-69,99</b>	700.926.258,98 €	16,58%	6.961	18,74%
<b>70-79,99</b>	875.167.829,20 €	20,70%	7.779	20,94%
<b>80-89,99</b>	809.439.619,06 €	19,15%	6.660	17,93%
<b>90-99,99</b>	597.111.358,76 €	14,12%	4.715	12,69%
<b>&gt;100</b>	950.431.217,48 €	22,48%	6.961	18,74%

FTA RMBS SANTANDER 3

Fecha	Saldo antes de pago	Saldo Real	0,34%	Permanencia a final de mes	Tasa Prepago mensual desde inicio	Tasa Prepago anualizada desde inicio	Tasa Prepago mensual	Tasa Prepago mensual anualizada
			Vector de prepago					
DATE	OUTSTANDING BEFORE PREPAYMENT	REAL OUTSTANDING	0.34% PREPAYMENT VECTOR	REMAINING AT THE END OF THE MONTH	AVERAGE SINGLE MONTHLY MORTALITY	CPR	MONTHLY SINGLE MONTHLY MORTALITY	CPR
nov-14	6.500.000.000,00		100,00%	100,00%				
dic-14	6.482.460.130,80	6.466.728.435,86	99,66%	99,76%	0,24%	2,87%	0,24%	2,87%
ene-15	6.464.715.511,42	6.426.318.515,51	99,31%	99,41%	0,30%	3,51%	0,35%	4,14%
feb-15	6.446.896.297,25	6.387.695.090,60	98,97%	99,08%	0,31%	3,62%	0,33%	3,85%
mar-15	6.428.934.123,18	6.348.687.133,94	98,63%	98,75%	0,31%	3,70%	0,33%	3,92%
abr-15	6.410.782.865,06	6.307.869.667,43	98,29%	98,39%	0,32%	3,81%	0,36%	4,25%
may-15	6.392.564.961,09	6.273.245.544,44	97,95%	98,13%	0,31%	3,70%	0,27%	3,14%
jun-15	6.374.226.684,60	6.228.948.124,25	97,61%	97,72%	0,33%	3,88%	0,42%	4,93%
jul-15	6.355.167.886,13	6.191.198.981,41	97,29%	97,42%	0,33%	3,85%	0,31%	3,63%
ago-15	6.336.646.086,35	6.148.018.103,64	96,94%	97,02%	0,34%	3,95%	0,41%	4,79%
sep-15	6.318.043.603,56	6.116.499.052,78	96,61%	96,81%	0,32%	3,82%	0,22%	2,81%
oct-15	6.299.345.372,86	6.081.771.942,28	96,28%	96,55%	0,32%	3,76%	0,27%	3,22%
nov-15	6.280.513.188,14	6.043.210.680,02	95,94%	96,22%	0,32%	3,78%	0,34%	3,96%
dic-15	6.261.678.978,63	6.004.258.456,71	95,61%	95,89%	0,32%	3,80%	0,35%	4,07%
ene-16	6.242.731.599,16	5.961.860.895,17	95,29%	95,50%	0,33%	3,87%	0,40%	4,75%
feb-16	6.223.778.030,85	5.925.159.932,08	94,96%	95,20%	0,33%	3,86%	0,31%	3,69%
mar-16	6.204.750.086,47	5.886.794.710,54	94,63%	94,88%	0,33%	3,87%	0,34%	4,04%
abr-16	6.185.611.279,21	5.846.141.928,16	94,30%	94,51%	0,33%	3,91%	0,38%	4,50%
may-16	6.166.450.471,02	5.807.883.371,16	93,98%	94,19%	0,33%	3,92%	0,35%	4,07%
jun-16	6.147.219.467,12	5.763.429.537,05	93,66%	93,76%	0,34%	3,99%	0,45%	5,32%
jul-16	6.127.892.749,24	5.720.246.292,21	93,33%	93,35%	0,34%	4,05%	0,44%	5,11%
ago-16	6.108.587.084,46	5.680.448.046,84	93,01%	92,99%	0,35%	4,07%	0,38%	4,49%
sep-16	6.089.233.470,16	5.646.327.507,22	92,69%	92,73%	0,34%	4,04%	0,28%	3,36%
oct-16	6.069.827.684,36	5.606.001.286,16	92,37%	92,36%	0,35%	4,06%	0,40%	4,66%
nov-16	6.050.325.919,43	5.566.068.901,27	92,05%	92,00%	0,35%	4,09%	0,39%	4,61%
dic-16	6.030.892.490,06	5.527.827.171,28	91,74%	91,66%	0,35%	4,09%	0,37%	4,32%
ene-17	6.011.389.669,55	5.483.319.195,85	91,42%	91,22%	0,35%	4,15%	0,48%	5,65%
feb-17	5.991.923.938,99	5.435.871.773,83	91,11%	90,72%	0,36%	4,24%	0,54%	6,33%
mar-17	5.972.434.546,44	5.402.004.120,83	90,79%	90,45%	0,36%	4,21%	0,30%	3,53%
abr-17	5.952.869.285,99	5.359.072.174,93	90,48%	90,03%	0,36%	4,26%	0,47%	5,48%
may-17	5.933.324.518,34	5.326.450.203,42	90,17%	89,81%	0,36%	4,21%	0,24%	2,89%
jun-17	5.913.737.943,06	5.291.044.827,09	89,86%	89,47%	0,36%	4,22%	0,37%	4,39%
jul-17	5.894.065.624,68	5.253.186.274,37	89,55%	89,13%	0,36%	4,22%	0,38%	4,51%
ago-17	5.874.430.776,87	5.212.059.308,45	89,24%	88,72%	0,36%	4,26%	0,45%	5,28%
sep-17	5.854.752.969,95	5.179.396.870,77	88,93%	88,46%	0,36%	4,23%	0,29%	3,46%
oct-17	5.835.023.942,07	5.142.756.807,51	88,63%	88,14%	0,36%	4,24%	0,37%	4,37%
nov-17	5.815.301.557,37	5.106.315.026,10	88,32%	87,81%	0,36%	4,24%	0,37%	4,37%
dic-17	5.795.545.480,15	5.071.104.818,54	88,02%	87,50%	0,36%	4,24%	0,35%	4,13%
ene-18	5.775.738.802,30	5.031.036.835,75	87,71%	87,11%	0,36%	4,27%	0,45%	5,27%
feb-18	5.755.950.134,92	4.995.467.027,19	87,41%	86,79%	0,36%	4,27%	0,37%	4,30%
mar-18	5.736.138.030,14	4.962.361.684,76	87,11%	86,51%	0,36%	4,25%	0,32%	3,77%
abr-18	5.716.269.247,29	4.926.962.969,35	86,81%	86,19%	0,36%	4,26%	0,37%	4,33%
may-18	5.696.402.542,03	4.892.249.237,26	86,51%	85,88%	0,36%	4,25%	0,36%	4,22%
jun-18	5.676.494.562,50	4.855.009.842,40	86,21%	85,53%	0,36%	4,27%	0,41%	4,85%
jul-18	5.656.520.433,07	4.820.718.494,91	85,92%	85,22%	0,36%	4,27%	0,36%	4,19%
ago-18	5.636.565.391,49	4.785.653.687,46	85,62%	84,90%	0,36%	4,27%	0,38%	4,42%
sep-18	5.616.566.971,77	4.758.019.297,55	85,33%	84,71%	0,36%	4,24%	0,22%	2,65%
oct-18	5.596.537.098,69	4.729.672.274,55	85,03%	84,51%	0,36%	4,21%	0,24%	2,84%
nov-18	5.576.492.364,17	4.697.118.223,55	84,74%	84,23%	0,36%	4,20%	0,33%	3,90%
dic-18	5.556.410.487,56	4.664.527.528,36	84,45%	83,95%	0,36%	4,19%	0,33%	3,95%
ene-19	5.536.275.319,47	4.628.604.072,38	84,16%	83,61%	0,36%	4,21%	0,41%	4,80%
feb-19	5.516.157.890,00	4.597.824.658,00	83,87%	83,35%	0,36%	4,19%	0,30%	3,57%
mar-19	5.496.014.696,20	4.566.582.782,09	83,58%	83,09%	0,36%	4,19%	0,32%	3,72%
abr-19	5.475.810.187,25	4.532.021.360,52	83,29%	82,76%	0,36%	4,19%	0,39%	4,59%
may-19	5.455.604.247,92	4.502.369.048,00	83,00%	82,53%	0,35%	4,18%	0,29%	3,38%
jun-19	5.435.355.921,59	4.470.057.263,57	82,72%	82,24%	0,35%	4,18%	0,35%	4,09%
jul-19	5.415.061.019,86	4.442.959.439,68	82,43%	82,05%	0,35%	4,15%	0,23%	2,77%
ago-19	5.394.761.171,50	4.413.035.580,24	82,15%	81,80%	0,35%	4,14%	0,30%	3,54%
sep-19	5.374.416.017,90	4.386.220.788,91	81,87%	81,61%	0,35%	4,12%	0,23%	2,74%
oct-19	5.354.060.638,61	4.355.168.720,67	81,58%	81,34%	0,35%	4,11%	0,33%	3,89%
nov-19	5.333.667.261,51	4.324.893.666,27	81,30%	81,09%	0,35%	4,11%	0,32%	3,72%
dic-19	5.313.238.696,99	4.292.896.878,72	81,02%	80,80%	0,35%	4,11%	0,36%	4,21%
ene-20	5.292.780.606,46	4.257.734.873,57	80,74%	80,44%	0,35%	4,12%	0,44%	5,11%
feb-20	5.272.331.692,92	4.226.685.495,55	80,47%	80,21%	0,35%	4,11%	0,30%	3,51%
mar-20	5.251.858.342,03	4.201.033.629,00	80,19%	79,99%	0,35%	4,10%	0,27%	3,15%
abr-20	5.231.355.735,76	4.174.815.994,35	79,91%	79,80%	0,35%	4,08%	0,23%	2,78%
may-20	5.210.829.783,26	4.149.768.880,95	79,64%	79,64%	0,34%	4,06%	0,21%	2,47%

FECHA	Principal disponible para la amortización	SERIE A	SERIE B	AMORTIZACION SERIE A	VIDA SERIE A	AMORTIZACION SERIE B	VIDA SERIE B	SERIE C	AMORTIZACION SERIE C	VIDA SERIE C
0	0	4.931.600.000	1.568.400.000					313.600.000	0,00	0
0	0,00	4.931.600.000	1.568.400.000	0,00	0	0,00	0	313.600.000	0,00	0
0	0,00	4.931.600.000	1.568.400.000	0,00	0	0,00	0	313.600.000	0,00	0
18-feb-15	1	112.304.909,40	4.931.600.000	1.568.400.000	112.304.909,40	-4.937.934.561.409	0,00	0	313.600.000	0,00
18-mar-15	0	0,00	4.819.295.091	1.568.400.000	0,00	0	0,00	0	313.600.000	0,00
18-abr-15	0	0,00	4.819.295.091	1.568.400.000	0,00	0	0,00	0	313.600.000	0,00
18-may-15	1	114.449.546,16	4.819.295.091	1.568.400.000	114.449.546,16	-212.532.807.219	0,00	0	313.600.000	0,00
18-jun-15	0	0,00	4.704.845.544	1.568.400.000	0,00	0	0,00	0	313.600.000	0,00
18-jul-15	0	0,00	4.704.845.544	1.568.400.000	0,00	0	0,00	0	313.600.000	0,00
18-ago-15	1	125.227.440,80	4.704.845.544	1.568.400.000	125.227.440,80	-221.151.660.453	0,00	0	313.600.000	0,00
18-sep-15	0	0,00	4.579.618.104	1.568.400.000	0,00	0	0,00	0	313.600.000	0,00
18-oct-15	0	0,00	4.579.618.104	1.568.400.000	0,00	0	0,00	0	313.600.000	0,00
18-nov-15	1	104.807.423,62	4.579.618.104	1.568.400.000	104.807.423,62	-175.447.627.140	0,00	0	313.600.000	0,00
18-dic-15	0	0,00	4.474.810.680	1.568.400.000	0,00	0	0,00	0	313.600.000	0,00
18-ene-16	0	0,00	4.474.810.680	1.568.400.000	0,00	0	0,00	0	313.600.000	0,00
18-feb-16	1	118.050.747,94	4.474.810.680	1.568.400.000	118.050.747,94	-186.756.283.241	0,00	0	313.600.000	0,00
18-mar-16	0	0,00	4.356.759.932	1.568.400.000	0,00	0	0,00	0	313.600.000	0,00
18-abr-16	0	0,00	4.356.759.932	1.568.400.000	0,00	0	0,00	0	313.600.000	0,00
18-may-16	1	117.276.560,92	4.356.759.932	1.568.400.000	117.276.560,92	-174.859.352.332	0,00	0	313.600.000	0,00
18-jun-16	0	0,00	4.239.483.371	1.568.400.000	0,00	0	0,00	0	313.600.000	0,00
18-jul-16	0	0,00	4.239.483.371	1.568.400.000	0,00	0	0,00	0	313.600.000	0,00
18-ago-16	1	127.435.324,32	4.239.483.371	1.568.400.000	127.435.324,32	-178.409.454.048	0,00	0	313.600.000	0,00
18-sep-16	0	0,00	4.112.048.047	1.568.400.000	0,00	0	0,00	0	313.600.000	0,00
18-oct-16	0	0,00	4.112.048.047	1.568.400.000	0,00	0	0,00	0	313.600.000	0,00
18-nov-16	1	114.379.145,57	4.112.048.047	1.568.400.000	114.379.145,57	-149.607.922.406	0,00	0	313.600.000	0,00
18-dic-16	0	0,00	3.997.668.901	1.568.400.000	0,00	0	0,00	0	313.600.000	0,00
18-ene-17	0	0,00	3.997.668.901	1.568.400.000	0,00	0	0,00	0	313.600.000	0,00
18-feb-17	1	130.197.127,44	3.997.668.901	1.568.400.000	130.197.127,44	-158.319.706.967	0,00	0	313.600.000	0,00
18-mar-17	0	0,00	3.867.471.774	1.568.400.000	0,00	0	0,00	0	313.600.000	0,00
18-abr-17	0	0,00	3.867.471.774	1.568.400.000	0,00	0	0,00	0	313.600.000	0,00
18-may-17	1	107.421.570,41	3.867.471.774	1.568.400.000	107.421.570,41	-120.956.688.282	0,00	0	313.600.000	0,00
18-jun-17	0	0,00	3.760.050.203	1.568.400.000	0,00	0	0,00	0	313.600.000	0,00
18-jul-17	0	0,00	3.760.050.203	1.568.400.000	0,00	0	0,00	0	313.600.000	0,00
18-ago-17	1	116.390.894,97	3.760.050.203	1.568.400.000	116.390.894,97	-120.464.576.294	0,00	0	313.600.000	0,00
18-sep-17	0	0,00	3.643.659.308	1.568.400.000	0,00	0	0,00	0	313.600.000	0,00
18-oct-17	0	0,00	3.643.659.308	1.568.400.000	0,00	0	0,00	0	313.600.000	0,00
18-nov-17	1	105.744.282,35	3.643.659.308	1.568.400.000	105.744.282,35	-99.716.858.256	0,00	0	313.600.000	0,00
18-dic-17	0	0,00	3.537.915.026	1.568.400.000	0,00	0	0,00	0	313.600.000	0,00
18-ene-18	0	0,00	3.537.915.026	1.568.400.000	0,00	0	0,00	0	313.600.000	0,00
18-feb-18	1	110.847.998,91	3.537.915.026	1.568.400.000	110.847.998,91	-94.331.647.072	0,00	0	313.600.000	0,00
18-mar-18	0	0,00	3.427.067.027	1.568.400.000	0,00	0	0,00	0	313.600.000	0,00
18-abr-18	0	0,00	3.427.067.027	1.568.400.000	0,00	0	0,00	0	313.600.000	0,00
18-may-18	1	103.217.789,93	3.427.067.027	1.568.400.000	103.217.789,93	-78.548.738.137	0,00	0	313.600.000	0,00
18-jun-18	0	0,00	3.323.849.237	1.568.400.000	0,00	0	0,00	0	313.600.000	0,00
18-jul-18	0	0,00	3.323.849.237	1.568.400.000	0,00	0	0,00	0	313.600.000	0,00
18-ago-18	1	106.595.549,80	3.323.849.237	1.568.400.000	106.595.549,80	-71.419.018.366	0,00	0	313.600.000	0,00
18-sep-18	0	0,00	3.217.253.687	1.568.400.000	0,00	0	0,00	0	313.600.000	0,00
18-oct-18	0	0,00	3.217.253.687	1.568.400.000	0,00	0	0,00	0	313.600.000	0,00
18-nov-18	1	88.535.463,91	3.217.253.687	1.568.400.000	88.535.463,91	-51.173.498.140	0,00	0	313.600.000	0,00
18-dic-18	0	0,00	3.128.712.224	1.568.400.000	0,00	0	0,00	0	313.600.000	0,00
18-ene-19	0	0,00	3.128.712.224	1.568.400.000	0,00	0	0,00	0	313.600.000	0,00
18-feb-19	1	99.293.565,55	3.128.712.224	1.568.400.000	99.293.565,55	-48.256.672.857	0,00	0	313.600.000	0,00
18-mar-19	0	0,00	3.029.424.658	1.568.400.000	0,00	0	0,00	0	313.600.000	0,00
18-abr-19	0	0,00	3.029.424.658	1.568.400.000	0,00	0	0,00	0	313.600.000	0,00
18-may-19	1	95.455.610,00	3.029.424.658	1.568.400.000	95.455.610,00	-37.800.421.560	0,00	0	313.600.000	0,00
18-jun-19	0	0,00	2.933.969.048	1.568.400.000	0,00	0	0,00	0	313.600.000	0,00
18-jul-19	0	0,00	2.933.969.048	1.568.400.000	0,00	0	0,00	0	313.600.000	0,00
18-ago-19	1	89.333.467,76	2.933.969.048	1.568.400.000	89.333.467,76	-27.246.707.667	0,00	0	313.600.000	0,00
18-sep-19	0	0,00	2.844.635.580	1.568.400.000	0,00	0	0,00	0	313.600.000	0,00
18-oct-19	0	0,00	2.844.635.580	1.568.400.000	0,00	0	0,00	0	313.600.000	0,00
18-nov-19	1	88.141.913,97	2.844.635.580	1.568.400.000	88.141.913,97	-18.774.227.676	0,00	0	313.600.000	0,00
18-dic-19	0	0,00	2.756.493.666	1.568.400.000	0,00	0	0,00	0	313.600.000	0,00
18-ene-20	0	0,00	2.756.493.666	1.568.400.000	0,00	0	0,00	0	313.600.000	0,00
18-feb-20	1	96.234.072,32	2.756.493.666	1.568.400.000	96.234.072,32	-11.641.188.851	0,00	0	313.600.000	0,00
18-mar-20	0	0,00	2.660.285.494	1.568.400.000	0,00	0	0,00	0	313.600.000	0,00
18-abr-20	0	0,00	2.660.285.494	1.568.400.000	0,00	0	0,00	0	313.600.000	0,00
18-may-20	1	78.916.613,00	2.660.285.494	1.568.400.000	78.916.613,00	-2.367.498.390	0,00	0	313.600.000	0,00
18-jun-20	0	0,00	2.581.368.881	1.568.400.000	0,00	0	0,00	0	313.600.000	0,00
18-jul-20	0	0,00	2.581.368.881	1.568.400.000	0,00	0	0,00	0	313.600.000	0,00
18-ago-20	1	91.436.009,88	2.581.368.881	1.568.400.000	91.436.009,88	5.577.596.603	0,00	0	313.600.000	0,00
18-sep-20	0	0,00	2.489.932.871	1.568.400.000	0,00	0	0,00	0	313.600.000	0,00
18-oct-20	0	0,00	2.489.932.871	1.568.400.000	0,00	0	0,00	0	313.600.000	0,00
18-nov-20	1	90.172.626,58	2.489.932.871	1.568.400.000	90.172.626,58	13.796.411.867	0,00	0	313.600.000	0,00
18-dic-20	0	0,00	2.399.760.244	1.568.400.000	0,00	0	0,00	0	313.600.000	0,00
18-ene-21	0	0,00	2.399.760.244	1.568.400.000	0,00	0	0,00	0	313.600.000	0,00
18-feb-21	1	88.943.853,02	2.399.760.244	1.568.400.000	88.943.853,02	21.791.243.991	0,00	0	313.600.000	0,00
18-mar-21	0	0,00	2.310.816.391	1.568.400.000	0,00	0	0,00	0	313.600.000	0,00
18-abr-21	0	0,00	2.310.816.391	1.568.400.000	0,00	0	0,00	0	313.600.000	0,00
18-may-21	1	87.887.227,15	2.310.816.391	1.568.400.000	87.887.227,15	29.375.221.097	0,00	0	313.600.000	0,00
18-jun-21	0	0,00	2.223.129.164	1.568.400.000	0,00	0	0,00	0	313.600.000	0,00
18-jul-21	0	0,00	2.223.129.164	1.568.400.000	0,00	0	0,00	0	313.600.000	0,00
18-ago-21	1	86.521.491,68	2.223.129.164	1.568.400.000	86.521.491,68	36.858.155.456	0,00	0	313.600.000	0,00
18-sep-21	0	0,00	2.136.607.673	1.568.400.000	0,00	0	0,00	0	313.600.000	0,00
18-oct-21	0	0,00	2.136.607.673	1.568.400.000	0,00	0	0,00	0	313.600.000	0,00
18-nov-21	1	85.324.205,40	2.136.607.673	1.568.400.000	85.324.205,40	44.197.938.396	0,00	0	313.600.000	0,00
18-dic-21	0	0,00	2.051.283.467	1.568.400.000	0,00	0	0,00	0	313.600.000	0,00
18-ene-22	0	0,00	2.051.283.467	1.568.400.000	0,00	0	0,00	0	313.600.000	0,00
18-feb-22	1	84.146.586,24	2.051.283.467	1.568.400.000	84.146.586,24	51.329.417.605	0,00	0	313.600.000	0,00
18-mar-22	0	0,00	1.967.136.881	1.568.400.000	0,00	0	0,00	0	313.600.000	0,00
18-abr-22	0	0,00	1.967.136.881	1.568.400.000	0,00	0	0,00	0	313.600.000	0,00
18-may-22	1	82.946.683,15	1.967.136.881	1.568.400						

FECHA	Principal disponible para la amortización	SERIE A	SERIE B	AMORTIZACION SERIE A	VIDA SERIE A	AMORTIZACION SERIE B	VIDA SERIE B	SERIE C	AMORTIZACION SERIE C	VIDA SERIE C
18-jul-25	0	0,00	975.594.806	1.568.400.000	0,00	0	0,00	313.600.000	0,00	0
18-ago-25	1	68.731.133,82	975.594.806	1.568.400.000	68.731.133,82	129.695.649.521	0,00	313.600.000	0,00	0
18-sep-25	0	0,00	906.863.672	1.568.400.000	0,00	0	0,00	313.600.000	0,00	0
18-oct-25	0	0,00	906.863.672	1.568.400.000	0,00	0	0,00	313.600.000	0,00	0
18-nov-25	1	67.676.942,20	906.863.672	1.568.400.000	67.676.942,20	133.932.668.607	0,00	313.600.000	0,00	0
18-dic-25	0	0,00	839.186.730	1.568.400.000	0,00	0	0,00	313.600.000	0,00	0
18-ene-26	0	0,00	839.186.730	1.568.400.000	0,00	0	0,00	313.600.000	0,00	0
18-feb-26	1	66.647.928,00	839.186.730	1.568.400.000	66.647.928,00	138.027.858.891	0,00	313.600.000	0,00	0
18-mar-26	0	0,00	772.538.802	1.568.400.000	0,00	0	0,00	313.600.000	0,00	0
18-abr-26	0	0,00	772.538.802	1.568.400.000	0,00	0	0,00	313.600.000	0,00	0
18-may-26	1	65.608.458,46	772.538.802	1.568.400.000	65.608.458,46	141.779.878.730	0,00	313.600.000	0,00	0
18-jun-26	0	0,00	706.930.344	1.568.400.000	0,00	0	0,00	313.600.000	0,00	0
18-jul-26	0	0,00	706.930.344	1.568.400.000	0,00	0	0,00	313.600.000	0,00	0
18-ago-26	1	64.585.120,02	706.930.344	1.568.400.000	64.585.120,02	145.445.690.281	0,00	313.600.000	0,00	0
18-sep-26	0	0,00	642.345.224	1.568.400.000	0,00	0	0,00	313.600.000	0,00	0
18-oct-26	0	0,00	642.345.224	1.568.400.000	0,00	0	0,00	313.600.000	0,00	0
18-nov-26	1	63.575.383,51	642.345.224	1.568.400.000	63.575.383,51	149.020.698.950	0,00	313.600.000	0,00	0
18-dic-26	0	0,00	578.769.840	1.568.400.000	0,00	0	0,00	313.600.000	0,00	0
18-ene-27	0	0,00	578.769.840	1.568.400.000	0,00	0	0,00	313.600.000	0,00	0
18-feb-27	1	62.522.476,95	578.769.840	1.568.400.000	62.522.476,95	152.304.753.839	0,00	313.600.000	0,00	0
18-mar-27	0	0,00	516.247.363	1.568.400.000	0,00	0	0,00	313.600.000	0,00	0
18-abr-27	0	0,00	516.247.363	1.568.400.000	0,00	0	0,00	313.600.000	0,00	0
18-may-27	1	61.493.345,77	516.247.363	1.568.400.000	61.493.345,77	155.332.191.422	0,00	313.600.000	0,00	0
18-jun-27	0	0,00	454.754.018	1.568.400.000	0,00	0	0,00	313.600.000	0,00	0
18-jul-27	0	0,00	454.754.018	1.568.400.000	0,00	0	0,00	313.600.000	0,00	0
18-ago-27	1	60.545.878,43	454.754.018	1.568.400.000	60.545.878,43	158.448.563.851	0,00	313.600.000	0,00	0
18-sep-27	0	0,00	394.208.139	1.568.400.000	0,00	0	0,00	313.600.000	0,00	0
18-oct-27	0	0,00	394.208.139	1.568.400.000	0,00	0	0,00	313.600.000	0,00	0
18-nov-27	1	59.540.004,82	394.208.139	1.568.400.000	59.540.004,82	161.293.873.044	0,00	313.600.000	0,00	0
18-dic-27	0	0,00	334.668.134	1.568.400.000	0,00	0	0,00	313.600.000	0,00	0
18-ene-28	0	0,00	334.668.134	1.568.400.000	0,00	0	0,00	313.600.000	0,00	0
18-feb-28	1	58.545.370,00	334.668.134	1.568.400.000	58.545.370,00	163.985.581.362	0,00	313.600.000	0,00	0
18-mar-28	0	0,00	276.122.764	1.568.400.000	0,00	0	0,00	313.600.000	0,00	0
18-abr-28	0	0,00	276.122.764	1.568.400.000	0,00	0	0,00	313.600.000	0,00	0
18-may-28	1	57.548.596,86	276.122.764	1.568.400.000	57.548.596,86	166.430.542.107	0,00	313.600.000	0,00	0
18-jun-28	0	0,00	218.574.167	1.568.400.000	0,00	0	0,00	313.600.000	0,00	0
18-jul-28	0	0,00	218.574.167	1.568.400.000	0,00	0	0,00	313.600.000	0,00	0
18-ago-28	1	56.610.386,80	218.574.167	1.568.400.000	56.610.386,80	168.868.783.835	0,00	313.600.000	0,00	0
18-sep-28	0	0,00	161.963.781	1.568.400.000	0,00	0	0,00	313.600.000	0,00	0
18-oct-28	0	0,00	161.963.781	1.568.400.000	0,00	0	0,00	313.600.000	0,00	0
18-nov-28	1	55.662.974,03	161.963.781	1.568.400.000	55.662.974,03	171.163.645.135	0,00	313.600.000	0,00	0
18-dic-28	0	0,00	106.300.807	1.568.400.000	0,00	0	0,00	313.600.000	0,00	0
18-ene-29	0	0,00	106.300.807	1.568.400.000	0,00	0	0,00	313.600.000	0,00	0
18-feb-29	1	54.729.640,55	106.300.807	1.568.400.000	54.729.640,55	173.328.771.620	0,00	313.600.000	0,00	0
18-mar-29	0	0,00	51.571.166	1.568.400.000	0,00	0	0,00	313.600.000	0,00	0
18-abr-29	0	0,00	51.571.166	1.568.400.000	0,00	0	0,00	313.600.000	0,00	0
18-may-29	1	53.783.460,09	51.571.166	1.568.400.000	51.571.166,04	167.967.287.805	2.212.294,05	7.205.441.709	313.600.000	0,00
18-jun-29	0	0,00	0	1.566.187.706	0,00	0	0,00	313.600.000	0,00	0
18-jul-29	0	0,00	0	1.566.187.706	0,00	0	0,00	313.600.000	0,00	0
18-ago-29	1	52.840.206,73	0	1.566.187.706	0,00	0	52.840.206,73	176.909.012.139	313.600.000	0,00
18-sep-29	0	0,00	0	1.513.347.499	0,00	0	0,00	313.600.000	0,00	0
18-oct-29	0	0,00	0	1.513.347.499	0,00	0	0,00	313.600.000	0,00	0
18-nov-29	1	51.887.998,74	0	1.513.347.499	0,00	0	51.887.998,74	178.494.715.668	313.600.000	0,00
18-dic-29	0	0,00	0	1.461.459.500	0,00	0	0,00	313.600.000	0,00	0
18-ene-30	0	0,00	0	1.461.459.500	0,00	0	0,00	313.600.000	0,00	0
18-feb-30	1	50.957.547,95	0	1.461.459.500	0,00	0	50.957.547,95	179.982.059.362	313.600.000	0,00
18-mar-30	0	0,00	0	1.410.501.953	0,00	0	0,00	313.600.000	0,00	0
18-abr-30	0	0,00	0	1.410.501.953	0,00	0	0,00	313.600.000	0,00	0
18-may-30	1	50.059.553,06	0	1.410.501.953	0,00	0	50.059.553,06	181.315.701.200	313.600.000	0,00
18-jun-30	0	0,00	0	1.360.442.399	0,00	0	0,00	313.600.000	0,00	0
18-jul-30	0	0,00	0	1.360.442.399	0,00	0	0,00	313.600.000	0,00	0
18-ago-30	1	49.151.697,16	0	1.360.442.399	0,00	0	49.151.697,16	182.500.251.567	313.600.000	0,00
18-sep-30	0	0,00	0	1.311.290.702	0,00	0	0,00	313.600.000	0,00	0
18-oct-30	0	0,00	0	1.311.290.702	0,00	0	0,00	313.600.000	0,00	0
18-nov-30	1	48.239.499,88	0	1.311.290.702	0,00	0	48.239.499,88	183.551.259.004	313.600.000	0,00
18-dic-30	0	0,00	0	1.263.051.212	0,00	0	0,00	313.600.000	0,00	0
18-ene-31	0	0,00	0	1.263.051.212	0,00	0	0,00	313.600.000	0,00	0
18-feb-31	1	47.331.698,22	0	1.263.051.212	0,00	0	47.331.698,22	184.451.627.973	313.600.000	0,00
18-mar-31	0	0,00	0	1.215.719.514	0,00	0	0,00	313.600.000	0,00	0
18-abr-31	0	0,00	0	1.215.719.514	0,00	0	0,00	313.600.000	0,00	0
18-may-31	1	46.429.037,04	0	1.215.719.514	0,00	0	46.429.037,04	185.112.570.695	313.600.000	0,00
18-jun-31	0	0,00	0	1.169.290.477	0,00	0	0,00	313.600.000	0,00	0
18-jul-31	0	0,00	0	1.169.290.477	0,00	0	0,00	313.600.000	0,00	0
18-ago-31	1	45.598.076,27	0	1.169.290.477	0,00	0	45.598.076,27	185.948.955.044	313.600.000	0,00
18-sep-31	0	0,00	0	1.123.692.401	0,00	0	0,00	313.600.000	0,00	0
18-oct-31	0	0,00	0	1.123.692.401	0,00	0	0,00	313.600.000	0,00	0
18-nov-31	1	44.729.430,34	0	1.123.692.401	0,00	0	44.729.430,34	186.521.724.513	313.600.000	0,00
18-dic-31	0	0,00	0	1.078.962.971	0,00	0	0,00	313.600.000	0,00	0
18-ene-32	0	0,00	0	1.078.962.971	0,00	0	0,00	313.600.000	0,00	0
18-feb-32	1	43.910.133,61	0	1.078.962.971	0,00	0	43.910.133,61	187.144.989.428	313.600.000	0,00
18-mar-32	0	0,00	0	1.035.052.837	0,00	0	0,00	313.600.000	0,00	0
18-abr-32	0	0,00	0	1.035.052.837	0,00	0	0,00	313.600.000	0,00	0
18-may-32	1	43.045.002,89	0	1.035.052.837	0,00	0	43.045.002,89	187.374.897.583	313.600.000	0,00
18-jun-32	0	0,00	0	992.007.834	0,00	0	0,00	313.600.000	0,00	0
18-jul-32	0	0,00	0	992.007.834	0,00	0	0,00	313.600.000	0,00	0
18-ago-32	1	42.198.124,09	0	992.007.834	0,00	0	42.198.124,09	187.484.023.463	313.600.000	0,00
18-sep-32	0	0,00	0	949.819.710	0,00	0	0,00	313.600.000	0,00	0
18-oct-32	0	0,00	0	949.819.710	0,00	0	0,00	313.600.000	0,00	0
18-nov-32	1	41.296.535,24	0	949.819.710	0,00	0	41.296.535,24	187.321.083.826	313.600.000	0,00
18-dic-32	0	0,00	0	908.523.175	0,00	0	0,00	313.600.000	0,00	0
18-ene-33	0	0,00	0	908.523.175	0,00	0	0,00	313.600.000	0,00	0
18-feb-33	1	40.456.928,20	0	908.523.175	0,00	0	40.456.928,20	187.234.663.718	313.600.000	0,00
18-mar-33	0	0,00	0	868.066.247	0,00	0	0,00	313.600.000	0,00	0
18-abr-33	0	0,00	0	868.066.247	0,00	0	0,00	313.600.000	0,00	0
18-may-33	1	39.573.754,04	0	868.066.247	0,00	0	39.573.754,04	186.708.971.562	313.600.000	0,00
18-jun-3										