



FTA RMBS SANTANDER 1

SANTANDER DE TITULIZACION, S.G.F.T, S.A.
GRAN VIA DE HORTALEZA 3
28033 MADRID
santanderdetitulizacion@gruposantander.com



DENOMINACION DEL FONDO:

FTA RMBS SANTANDER 1

INFORMACIÓN

CORRESPONDIENTE AL:

TRIMESTRE/SEMESTRE:

21/03/2017 - 19/06/2017

AÑO:

2017

Personas que asumen la responsabilidad de esta información y cargos que ocupan:	Firma:
IGNACIO ORTEGA GAVARA - DIRECTOR GENERAL	

I. DATOS GENERALES SOBRE EL FONDO

Fecha de Constitución del Fondo	23 junio 2014	Agencia de pago de Bonos	BANCO SANTANDER	
Fecha de Desembolso BT's	26 junio 2014	Negociación Mercado	AIAF	
Fecha Final Amortización	18 marzo 2057	Agencias de calificación	MOODY'S ESPAÑA	
			DBRS	
Sociedad Gestora	SANTANDER DE TITULIZACION, S.G.F.T, S.A.	Calificación	Inicial	Actual
Originador Derechos Crédito	BANCO SANTANDER	SERIE A	A2 (sf)/AA (sf)	AF (sf)/AA (sf)
		SERIE B	B3 (sf)/B (sf)	Caa1/CCC
		SERIE C	Ca (sf)/C (sf)	Ca (sf)/C (sf)

II. VALORES EMITIDOS POR EL FONDO: BONOS DE TITULIZACION

SERIES PRELACIÓN CÓDIGO ISIN	Nº BONOS	NOMINAL EN CIRCULACIÓN			
			Inicial	Actual	%Act/In
SERIE A ES0305028005	9.407	Nominal Unitario	100.000,00	66.667,61	
		Nominal Total	940.700.000,00	627.142.207,27	66,67 %
SERIE B ES0305028013	3.593	Nominal Unitario	100.000,00	100.000,00	
		Nominal Total	359.300.000,00	359.300.000,00	100,00 %
SERIE C ES0305028021	598	Nominal Unitario	100.000,00	100.000,00	
		Nominal Total	59.800.000,00	59.800.000,00	100,00 %

AMORTIZACION E INTERESES BONOS					
Actual			Próximo		
Fecha Amortización Periodo Actual 19 junio 2017			Fecha Próximo Cupón 18 septiembre 2017		
	Amortización de los Bonos	Intereses Brutos Bonos	Tipo de Interés	Importe Bruto Próximo Cupón	Importe Neto Próximo Cupón
SERIE A	2.402,70 €	98,60 €	0,5710 %	96,23 €	77,95 €
SERIE B	0,00 €	242,75 €	0,9710 %	245,45 €	198,81 €
SERIE C	0,00 €	0,00 €	0,3210 %	81,14 €	65,72 €
Amortización devengada no pagada	0,00 €				
Amortización Calendario	NO				

III. ACTIVOS ADQUIRIDOS POR EL FONDO: DERECHOS DE CRÉDITO

DERECHOS DE CRÉDITO	A LA EMISIÓN	SITUACIÓN ACTUAL
Número de Derechos de Crédito	9.074	7.924
Saldo Pendiente de Amortizar Derechos	1.300.000.101,24	986.442.246,81
Importes Unitarios Derechos Vivos	143.266,49	124.487,91
Tipos de Interés	1,96 %	1,32 %

TASAS DE AMORTIZACIÓN ANTICIPADA	SITUACIÓN ACTUAL
Tasa mensual actual anualizada:	5,11 %
Tasa últimos 12 meses anualizada:	5,11 %
Tasa anualizada desde Constitución del Fondo	5,63 %

MOROSIDAD ACTUAL	Hasta 1 mes	De 1 a 6 meses	Mayor de 6 meses
Deuda Vencida(Principal+Intereses)	136.258,89	300.689,21	4.609,58
Deuda Pendiente de vencimiento	0,00	0,00	986.104.016,46
Deuda Total	136.258,89	300.689,21	986.108.626,04

F.T.A. RMBS SANTANDER 1

INFORME TRIMESTRAL BONOS DE TITULIZACIÓN

19-jun-17

BONOS TITULIZACIÓN. PRINCIPAL	
Saldo anterior	1.068.844.406,17 €
Amortizaciones	22.602.198,90 €
Saldo actual	1.046.242.207,27 €
% sobre saldo inicial	76,94%
Amortización devengada no pagada	0,00 €

DATOS	
Fecha de determinación	12/06/2017
Fecha de Pago de Cupón Actual	19/06/2017
Fecha de Pago de Cupón Anterior	21/03/2017
Número de días	90
Tipo de referencia (%)	-0,329%
Próxima Fecha de Pago	18/09/2017

BONOS DE TITULIZACIÓN. INTERESES	
Intereses pagados Serie A	927.530,20 €
Intereses pagados Serie B	872.200,75 €
Intereses pagados Serie C *	0,00 €
Intereses devengados no pagados	353.866,50 €

VIDA RESIDUAL (AÑOS)		
	INICIAL	19-jun-17
BONOS SERIE A	5,25	4,02
BONOS SERIE B	16,42	13,42
BONOS SERIE C	18,75	15,93

* En cumplimiento de lo establecido en el folleto informativo con respecto al artículo 405 del Reglamento (UE) nº 575/2013, Santander mantiene el compromiso de retener en este fondo de titulización, de manera constante, un interés económico neto significativo.

F.T.A. RMBS SANTANDER 1

INFORME TRIMESTRAL DERECHOS DE CREDITO

19-jun-17

DERECHOS DE CRÉDITO. PRINCIPAL	
Saldo anterior	1.009.044.416,28 €
Amortizaciones	22.602.169,47 €
Saldo actual	986.442.246,81 €
Número de derechos de crédito	7.924
LTV	88,75%

DERECHOS DE CRÉDITO. INTERESES	
Intereses cobrados en el trimestre	3.295.073,44 €
Intereses devengados en el trimestre	3.447.048,78 €

DERECHOS DE CRÉDITO EN MOROSIDAD					
	HASTA 30 DÍAS	30 A 60 DÍAS	60 A 90 DÍAS	90 A 180 DÍAS	MAS 180 DIAS
Principal	110.537,06 €	80.065,56 €	45.155,69 €	99.694,87 €	2.777,17 €
Intereses	25.721,83 €	25.710,02 €	15.315,07 €	34.748,00 €	1.832,41 €
Saldo de los derechos de crédito	40.829.335,32 €	13.620.714,19 €	5.630.891,88 €	7.651.619,41 €	12.548.991,41 €
Número de derechos de crédito	321	90	41	52	98
% sobre saldo de los derechos de crédito	4,14%	1,38%	0,57%	0,78%	1,27%

PRÉSTAMOS EN WRITE OFF	
Write Off acumulado Fecha Pago anterior	21.152.381,33 €
Write Off trimestre	1.660.063,08 €
Write Off acumulados actuales	22.812.444,41 €

F.T.A. RMBS SANTANDER 1**INFORME TRIMESTRAL DERECHOS DE CREDITO**

19-jun-17

CONTENCIOSOS / JUDICIALES	
Saldo anterior	15.273.805,08 €
Diferencia	-2.810.833,36 €
Saldo actual	12.462.971,72 €
Número derechos de crédito contenciosos	99

ADJUDICADOS	
Saldo anterior	5.693.015,49 €
Diferencia	701.276,00 €
Saldo actual	6.394.291,49 €
Número derechos de crédito adjudicados	49

PERDIDAS NETAS	
Saldo anterior	5.913.933,23 €
Diferencia	609.463,08 €
Saldo actual	6.523.396,31 €

F.T.A. RMBS SANTANDER 1

ESTADO DE ORIGEN Y APLICACIÓN DE FONDOS Y CUENTA DE TESORERÍA

19-jun-17

ORIGEN	24.458.603,35 €
PRINCIPAL COBRADO	
Amortización derechos de crédito	18.272.087,19 €
INTERESES COBRADOS	
Intereses de derechos de crédito	3.295.073,44 €
Intereses de reinversión	0,00 €
CONTENCIOSOS / JUDICIALES	418.171,79 €
OTROS	-500,00 €
FONDO DE RESERVA	2.297.194,03 €
ADJUDICADOS	176.576,90 €
GASTOS EMISION	0,00 €

ESTADO CUENTA DE TESORERÍA	35.011.851,55 €
FONDO DE RESERVA	
Saldo anterior	37.309.045,58 €
Diferencia	-2.297.194,03 €
Saldo actual	35.011.851,55 €
RETENCIÓN A CUENTA DEL IRPF	0,00 €
GASTOS EMISIÓN RETENIDOS	0,00 €
OTROS	0,00 €

APLICACIÓN	24.458.603,35 €
GASTOS ORDINARIOS	3.963,36 €
COMISION GESTORA	52.710,14 €
INTERESES BONOS SERIE A	927.530,20 €
INTERESES BONOS SERIE B	872.200,75 €
AMORTIZACION BONOS SERIE A	22.602.198,90 €
AMORTIZACION BONOS SERIE B	0,00 €
INTERESES BONOS SERIE C	0,00 €
AMORTIZACION BONOS SERIE C	0,00 €
INTERESES PTO SUBORDINADO	0,00 €
AMORTIZACION PTO SUBORDINADO	0,00 €
COMISION DE ADMINISTRACION	0,00 €
INTERESES EXTRAORDINARIOS SERIE C	0,00 €
EXCESO REDONDEO	0,00 €

F.T.A. RMBS SANTANDER 1**MEJORA CREDITICIA Y PRÉSTAMO SUBORDINADO**

19-jun-17

MEJORA DE CRÉDITO		
CONCEPTOS	INICIAL	19-jun-17
EMISIÓN SUBORDINADA	30,82%	40,06%
FONDO DE RESERVA	59.800.000,00 € 5,00%	35.011.851,55 € 3,55%

PRÉSTAMOS SUBORDINADOS		
CONCEPTOS	INICIAL	19-jun-17
PRESTAMO SUBORDINADO		
Saldo vivo	650.000,00 €	301.946,04 €
Tipo de interés	0,848%	0,321%

F.T.A. RMBS SANTANDER 1

INFORMACIÓN RELATIVA A LOS TRIGGERS

19-jun-17

TRIGGERS FONDO DE RESERVA

1. SI 1.a) ES MAYOR QUE 2.a) NO SE AMORTIZA EL FONDO DE RESERVA	
1.a) SALDO DERECHOS EN MOROSIDAD > 90 DÍAS	20.200.610,82 €
2.a) 1 % SALDO DERECHOS DE CRÉDITO ACTUAL	9.864.422,47 €

EL NIVEL REQUERIDO DEL FONDO DE RESERVA ES FIJO HASTA SEPTIEMBRE 2017

SALDO VIVO ACUMULADO DE PRESTAMOS FALLIDOS

31.766.868,09 €

TRIGGERS DIFERIMIENTO DE INTERESES CLASE B

DIFERIMIENTO DE INTS CLASE B (6º LUGAR) SI SALDO VIVO ACUMULADO DE PRESTAMOS FALLIDOS >260.000.020,25 EUR	NO
-----------------------------------------------------------------------------------------------------------	----

F.T.A. RMBS SANTANDER 1

DEFINICIONES

19-jun-17

FECHA DE DETERMINACIÓN Será la fecha en que la Sociedad Gestora, en nombre del Fondo, realizará los cálculos necesarios para distribuir los fondos disponibles existentes a dicha fecha, de acuerdo con el orden de prelación de pagos descrito en el Folleto Informativo. Todos los datos de los Activos Titulizados (Saldo Vivo DC's, tablas de morosidad, propiedades transitorias, datos estadísticos, etc.) están referidos a dicha fecha.

WRITE OFF Préstamos con cuotas pendientes con antigüedad igual o superior a 12 ó 18 meses (según Folleto Informativo).

PÉRDIDAS DE LA CARTERA Aquellos préstamos cuya deuda el Cedente considera que no va a recuperar (neto de recuperaciones).

PRÉSTAMOS FALLIDOS Aquellos préstamos cuya deuda el Cedente considera que no va a recuperar, o aquellos préstamos que tienen cuotas pendientes con antigüedad.

SALDO VIVO ACUMULADO DE PRÉSTAMOS FALLIDOS Saldo vivo acumulado de los Derechos de Crédito derivados de Préstamos Fallidos, sin tener en cuenta los importes recobrados.

ADJUDICADOS Bienes en el activo del Fondo como consecuencia de un proceso judicial o extrajudicial.

CONTENCIOSO / JUDICIAL Préstamos sobre los que el Cedente va a iniciar acciones judiciales. Esta cantidad está incluida en el cuadro de morosidad.



**FONDO DE TITULIZACIÓN DE ACTIVOS
RMBS SANTANDER 1**

19 de junio de 2017

INFORME HISTÓRICO DE MOROSIDAD

MOROSIDAD HISTÓRICA					
	junio-16	septiembre-16	diciembre-16	marzo-17	junio-17
DE 15 A 30 DIAS	3,998%	3,853%	3,644%	4,179%	4,139%
DE 30 A 60 DIAS	1,482%	1,392%	1,060%	1,008%	1,381%
DE 60 A 90 DIAS	0,880%	1,059%	0,623%	0,693%	0,571%
DE 90 A 180 DIAS	0,836%	0,774%	0,444%	0,656%	0,776%
MAS DE 180 DIAS	2,212%	1,894%	1,787%	3,059%	1,272%

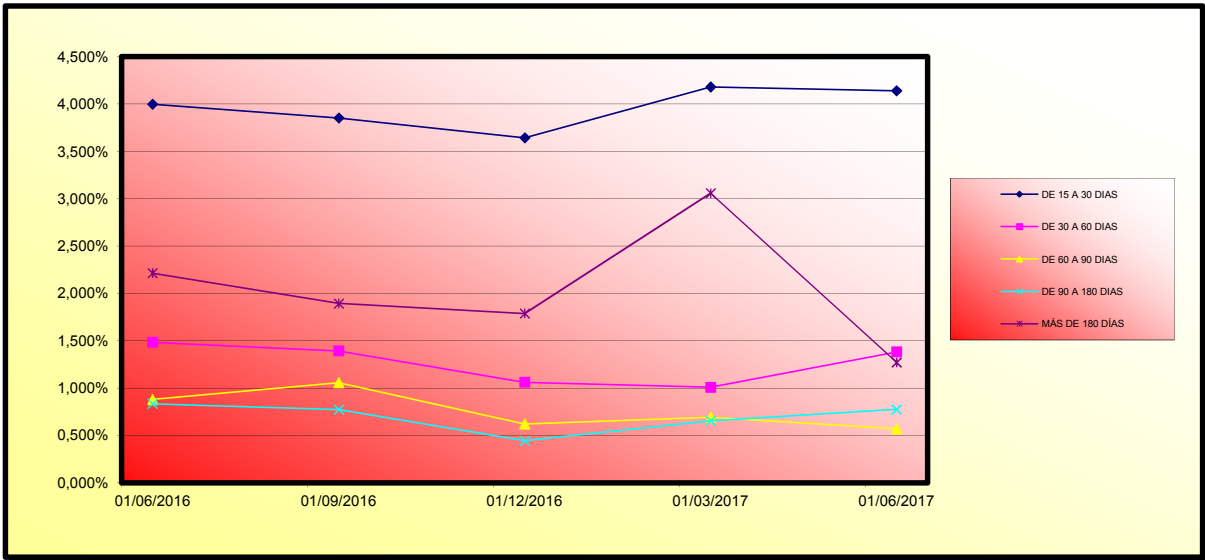



**FONDO DE TITULIZACIÓN DE ACTIVOS
RMBS SANTANDER 1**

19 de junio de 2017

VALORES DE TASACIÓN SOBRE SALDOS VIVOS

ESTADÍSTICO DE VALORES DE TASACION ACTUALES SOBRE SALDOS VIVOS				
	SALDO VIVO	% SALDOS VIVOS	Nº PRÉSTAMOS	% PRÉSTAMOS
0-9,99	121.763,45 €	0,01%	12	0,15%
10-19,99	424.506,20 €	0,04%	19	0,24%
20-29,99	962.682,74 €	0,10%	17	0,21%
30-39,99	2.444.892,43 €	0,24%	42	0,52%
40-49,99	4.293.694,72 €	0,43%	52	0,64%
50-59,99	6.092.777,33 €	0,60%	81	1,00%
60-69,99	36.151.288,68 €	3,58%	390	4,82%
70-79,99	194.151.121,38 €	19,24%	1.748	21,62%
80-89,99	279.643.573,71 €	27,71%	2.264	28,00%
90-99,99	231.495.769,52 €	22,94%	1.738	21,50%
>100	253.472.621,06 €	25,11%	1.722	21,30%

FTA RMBS SANTANDER 1

Fecha	Saldo antes de pago	Saldo Real	0,48%	Permanencia final de mes	Tasa Prepago mensual desde inicio	Tasa Prepago anualizada desde inicio	Tasa Prepago mensual	Tasa Prepago mensual anualizada	Saldo después de pago
			Vector de prepago						
5,67%									
DATE	OUTSTANDING BEFORE PREPAYMENT	REAL OUTSTANDING	0,48% PREPAYMENT VECTOR	REMAINING AT THE END OF THE MONTH	AVERAGE SINGLE MONTHLY MORTALITY	CPR	MONTHLY MORTALITY	CPR	OUTSTANDING AFTER PREPAYMENT
junio-14	1.300.000.000,00		100,00%	100,00%					
julio-14	1.297.313.092,87	1.295.811.238,56	99,52%	99,88%	0,12%	1,38%	0,12%	1,38%	1.295.811.238,56
agosto-14	1.294.600.948,85	1.290.999.982,03	99,04%	99,72%	0,14%	1,66%	0,16%	1,93%	1.290.999.982,03
septiembre-14	1.291.866.324,30	1.286.036.295,64	98,56%	99,55%	0,15%	1,79%	0,17%	2,06%	1.286.036.295,64
octubre-14	1.289.103.544,40	1.279.864.186,70	98,09%	99,28%	0,18%	2,13%	0,27%	3,15%	1.279.864.186,70
noviembre-14	1.286.281.819,54	1.273.131.704,09	97,62%	98,98%	0,21%	2,44%	0,31%	3,63%	1.273.131.704,09
diciembre-14	1.283.324.148,23	1.261.951.510,21	97,15%	98,33%	0,28%	3,30%	0,65%	7,52%	1.261.951.510,21
enero-15	1.280.291.757,47	1.252.737.207,39	96,68%	97,85%	0,31%	3,66%	0,50%	5,78%	1.252.737.207,39
febrero-15	1.277.156.508,83	1.242.361.799,20	96,21%	97,28%	0,34%	4,06%	0,58%	6,80%	1.242.361.799,20
marzo-15	1.273.933.588,74	1.231.384.593,40	95,75%	96,66%	0,38%	4,43%	0,63%	7,34%	1.231.384.593,40
abril-15	1.270.641.071,51	1.218.579.361,85	95,29%	95,90%	0,42%	4,90%	0,78%	9,01%	1.218.579.361,85
mayo-15	1.267.304.435,83	1.209.511.087,95	94,83%	95,44%	0,42%	4,96%	0,48%	5,64%	1.209.511.087,95
junio-15	1.263.887.730,76	1.197.625.947,26	94,37%	94,76%	0,45%	5,24%	0,71%	8,25%	1.197.625.947,26
julio-15	1.260.444.562,40	1.189.820.659,68	93,92%	94,40%	0,44%	5,18%	0,38%	4,47%	1.189.820.659,68
agosto-15	1.256.955.322,22	1.178.598.058,23	93,47%	93,77%	0,46%	5,37%	0,67%	7,73%	1.178.598.058,23
septiembre-15	1.253.430.651,06	1.172.279.891,35	93,02%	93,53%	0,45%	5,21%	0,26%	3,03%	1.172.279.891,35
octubre-15	1.249.873.654,52	1.163.955.440,31	92,57%	93,13%	0,44%	5,20%	0,43%	5,01%	1.163.955.440,31
noviembre-15	1.246.273.872,35	1.155.678.069,14	92,12%	92,73%	0,44%	5,19%	0,42%	4,98%	1.155.678.069,14
diciembre-15	1.242.600.768,71	1.146.050.099,45	91,68%	92,23%	0,45%	5,25%	0,54%	6,29%	1.146.050.099,45
enero-16	1.238.907.027,71	1.134.965.665,82	91,24%	91,61%	0,46%	5,38%	0,67%	7,77%	1.134.965.665,82
febrero-16	1.235.165.385,18	1.126.924.809,92	90,80%	91,24%	0,46%	5,35%	0,41%	4,78%	1.126.924.809,92
marzo-16	1.231.405.674,17	1.117.034.819,87	90,36%	90,71%	0,46%	5,42%	0,57%	6,69%	1.117.034.819,87
abril-16	1.227.619.922,45	1.107.685.578,56	89,93%	90,23%	0,47%	5,45%	0,53%	6,19%	1.107.685.578,56
mayo-16	1.223.823.001,53	1.097.798.486,47	89,50%	89,70%	0,47%	5,51%	0,59%	6,80%	1.097.798.486,47
junio-16	1.219.982.195,57	1.087.541.089,07	89,07%	89,14%	0,48%	5,58%	0,62%	7,22%	1.087.541.089,07
julio-16	1.216.154.691,80	1.079.121.591,76	88,64%	88,73%	0,48%	5,58%	0,46%	5,40%	1.079.121.591,76
agosto-16	1.212.321.015,78	1.068.693.237,20	88,21%	88,15%	0,48%	5,65%	0,65%	7,56%	1.068.693.237,20
septiembre-16	1.208.474.913,18	1.060.434.740,67	87,79%	87,75%	0,48%	5,64%	0,46%	5,35%	1.060.434.740,67
octubre-16	1.204.627.302,88	1.053.120.629,94	87,36%	87,42%	0,48%	5,60%	0,37%	4,38%	1.053.120.629,94
noviembre-16	1.200.782.861,90	1.044.311.057,07	86,94%	86,97%	0,48%	5,61%	0,52%	6,05%	1.044.311.057,07
diciembre-16	1.196.899.397,78	1.033.016.782,58	86,52%	86,31%	0,49%	5,72%	0,76%	8,75%	1.033.016.782,58
enero-17	1.193.027.073,93	1.022.369.700,56	86,11%	85,70%	0,50%	5,80%	0,71%	8,19%	1.022.369.700,56
febrero-17	1.189.138.930,96	1.014.255.349,10	85,69%	85,29%	0,50%	5,79%	0,47%	5,49%	1.014.255.349,10
marzo-17	1.185.257.869,81	1.009.044.416,28	85,28%	85,13%	0,49%	5,68%	0,19%	2,23%	1.009.044.416,28
abril-17	1.181.372.311,17	999.456.373,78	84,87%	84,60%	0,49%	5,73%	0,62%	7,24%	999.456.373,78
mayo-17	1.177.490.079,47	994.707.512,26	84,46%	84,46%	0,48%	5,62%	0,15%	1,75%	994.707.512,26
junio-17	1.173.571.137,58	986.442.246,81	84,05%	84,05%	0,48%	5,63%	0,50%	5,84%	986.442.246,81

FECHA	Principal disponible para la amortización	SERIE A	SERIE B	AMORTIZACION SERIE A	VIDA SERIE A	AMORTIZACION SERIE B	VIDA SERIE B	SERIE C	AMORTIZACION SERIE C	VIDA SERIE C
18-jun-14	0	940.700.000	359.300.000					59.800.000	0,00	
18-jul-14	0	0,00	940.700.000	0,00	0	0,00	0	59.800.000	0,00	0
18-ago-14	0	0,00	940.700.000	0,00	0	0,00	0	59.800.000	0,00	0
18-sep-14	1	13.963.704,36	940.700.000	13.963.704,36	-14.452.434.013	0,00	0	59.800.000	0,00	0
18-oct-14	0	0,00	926.736.296	359.300.000	0,00	0,00	0	59.800.000	0,00	0
18-nov-14	0	0,00	926.736.296	359.300.000	0,00	0,00	0	59.800.000	0,00	0
18-dic-14	1	24.084.785,43	926.736.296	359.300.000	24.084.785,43	-22.711.952.660	0,00	59.800.000	0,00	0
18-ene-15	0	0,00	902.651.510	359.300.000	0,00	0,00	0	59.800.000	0,00	0
18-feb-15	0	0,00	902.651.510	359.300.000	0,00	0,00	0	59.800.000	0,00	0
18-mar-15	1	30.566.916,81	902.651.510	359.300.000	30.566.916,81	-26.012.446.205	0,00	59.800.000	0,00	0
18-abr-15	0	0,00	872.084.593	359.300.000	0,00	0,00	0	59.800.000	0,00	0
18-may-15	0	0,00	872.084.593	359.300.000	0,00	0,00	0	59.800.000	0,00	0
18-jun-15	1	33.758.646,14	872.084.593	359.300.000	33.758.646,14	-25.724.088.359	0,00	59.800.000	0,00	0
18-jul-15	0	0,00	838.325.947	359.300.000	0,00	0,00	0	59.800.000	0,00	0
18-ago-15	0	0,00	838.325.947	359.300.000	0,00	0,00	0	59.800.000	0,00	0
18-sep-15	1	25.346.055,91	838.325.947	359.300.000	25.346.055,91	-16.981.857.460	0,00	59.800.000	0,00	0
18-oct-15	0	0,00	812.980.009	359.300.000	0,00	0,00	0	59.800.000	0,00	0
18-nov-15	0	0,00	812.980.009	359.300.000	0,00	0,00	0	59.800.000	0,00	0
18-dic-15	1	26.229.791,90	812.980.009	359.300.000	26.229.791,90	-15.160.819.718	0,00	59.800.000	0,00	0
18-ene-16	0	0,00	786.750.217	359.300.000	0,00	0,00	0	59.800.000	0,00	0
18-feb-16	0	0,00	786.750.217	359.300.000	0,00	0,00	0	59.800.000	0,00	0
18-mar-16	1	29.015.279,58	786.750.217	359.300.000	29.015.279,58	-14.101.425.876	0,00	59.800.000	0,00	0
18-abr-16	0	0,00	757.734.937	359.300.000	0,00	0,00	0	59.800.000	0,00	0
18-may-16	0	0,00	757.734.937	359.300.000	0,00	0,00	0	59.800.000	0,00	0
18-jun-16	1	29.493.730,80	757.734.937	359.300.000	29.493.730,80	-11.679.517.397	0,00	59.800.000	0,00	0
18-jul-16	0	0,00	728.241.207	359.300.000	0,00	0,00	0	59.800.000	0,00	0
18-ago-16	0	0,00	728.241.207	359.300.000	0,00	0,00	0	59.800.000	0,00	0
18-sep-16	1	27.106.348,40	728.241.207	359.300.000	27.106.348,40	-8.240.329.914	0,00	59.800.000	0,00	0
18-oct-16	0	0,00	701.134.858	359.300.000	0,00	0,00	0	59.800.000	0,00	0
18-nov-16	0	0,00	701.134.858	359.300.000	0,00	0,00	0	59.800.000	0,00	0
18-dic-16	1	27.417.958,09	701.134.858	359.300.000	27.417.958,09	-5.812.607.115	0,00	59.800.000	0,00	0
18-ene-17	0	0,00	673.716.900	359.300.000	0,00	0,00	0	59.800.000	0,00	0
18-feb-17	0	0,00	673.716.900	359.300.000	0,00	0,00	0	59.800.000	0,00	0
18-mar-17	1	23.972.366,30	673.716.900	359.300.000	23.972.366,30	-2.876.683.956	0,00	59.800.000	0,00	0
18-abr-17	0	0,00	649.744.534	359.300.000	0,00	0,00	0	59.800.000	0,00	0
18-may-17	0	0,00	649.744.534	359.300.000	0,00	0,00	0	59.800.000	0,00	0
18-jun-17	1	22.646.169,47	649.744.534	359.300.000	22.646.169,47	-7.000.667.254	0,00	59.800.000	0,00	0
18-jul-17	0	0,00	627.142.364	359.300.000	0,00	0,00	0	59.800.000	0,00	0
18-ago-17	0	0,00	627.142.364	359.300.000	0,00	0,00	0	59.800.000	0,00	0
18-sep-17	1	23.898.029,70	627.142.364	359.300.000	23.898.029,70	1.457.779.812	0,00	59.800.000	0,00	0
18-oct-17	0	0,00	603.244.335	359.300.000	0,00	0,00	0	59.800.000	0,00	0
18-nov-17	0	0,00	603.244.335	359.300.000	0,00	0,00	0	59.800.000	0,00	0
18-dic-17	1	23.471.796,42	603.244.335	359.300.000	23.471.796,42	3.591.184.852	0,00	59.800.000	0,00	0
18-ene-18	0	0,00	579.772.538	359.300.000	0,00	0,00	0	59.800.000	0,00	0
18-feb-18	0	0,00	579.772.538	359.300.000	0,00	0,00	0	59.800.000	0,00	0
18-mar-18	1	23.050.018,72	579.772.538	359.300.000	23.050.018,72	5.647.254.586	0,00	59.800.000	0,00	0
18-abr-18	0	0,00	556.722.520	359.300.000	0,00	0,00	0	59.800.000	0,00	0
18-may-18	0	0,00	556.722.520	359.300.000	0,00	0,00	0	59.800.000	0,00	0
18-jun-18	1	22.618.400,66	556.722.520	359.300.000	22.618.400,66	7.554.545.822	0,00	59.800.000	0,00	0
18-jul-18	0	0,00	534.104.119	359.300.000	0,00	0,00	0	59.800.000	0,00	0
18-ago-18	0	0,00	534.104.119	359.300.000	0,00	0,00	0	59.800.000	0,00	0
18-sep-18	1	22.196.007,69	534.104.119	359.300.000	22.196.007,69	9.455.499.276	0,00	59.800.000	0,00	0
18-oct-18	0	0,00	511.908.111	359.300.000	0,00	0,00	0	59.800.000	0,00	0
18-nov-18	0	0,00	511.908.111	359.300.000	0,00	0,00	0	59.800.000	0,00	0
18-dic-18	1	21.797.439,44	511.908.111	359.300.000	21.797.439,44	11.291.073.630	0,00	59.800.000	0,00	0
18-ene-19	0	0,00	490.110.672	359.300.000	0,00	0,00	0	59.800.000	0,00	0
18-feb-19	0	0,00	490.110.672	359.300.000	0,00	0,00	0	59.800.000	0,00	0
18-mar-19	1	21.400.717,25	490.110.672	359.300.000	21.400.717,25	13.055.047.522	0,00	59.800.000	0,00	0
18-abr-19	0	0,00	468.708.954	359.300.000	0,00	0,00	0	59.800.000	0,00	0
18-may-19	0	0,00	468.708.954	359.300.000	0,00	0,00	0	59.800.000	0,00	0
18-jun-19	1	20.997.932,34	468.708.954	359.300.000	20.997.932,34	14.677.554.708	0,00	59.800.000	0,00	0
18-jul-19	0	0,00	447.711.022	359.300.000	0,00	0,00	0	59.800.000	0,00	0
18-ago-19	0	0,00	447.711.022	359.300.000	0,00	0,00	0	59.800.000	0,00	0
18-sep-19	1	20.601.099,21	447.711.022	359.300.000	20.601.099,21	16.295.469.477	0,00	59.800.000	0,00	0
18-oct-19	0	0,00	427.109.923	359.300.000	0,00	0,00	0	59.800.000	0,00	0
18-nov-19	0	0,00	427.109.923	359.300.000	0,00	0,00	0	59.800.000	0,00	0
18-dic-19	1	20.226.295,84	427.109.923	359.300.000	20.226.295,84	17.859.819.226	0,00	59.800.000	0,00	0
18-ene-20	0	0,00	406.883.627	359.300.000	0,00	0,00	0	59.800.000	0,00	0
18-feb-20	0	0,00	406.883.627	359.300.000	0,00	0,00	0	59.800.000	0,00	0
18-mar-20	1	19.847.985,08	406.883.627	359.300.000	19.847.985,08	19.351.785.450	0,00	59.800.000	0,00	0
18-abr-20	0	0,00	387.035.642	359.300.000	0,00	0,00	0	59.800.000	0,00	0
18-may-20	0	0,00	387.035.642	359.300.000	0,00	0,00	0	59.800.000	0,00	0
18-jun-20	1	19.463.591,98	387.035.642	359.300.000	19.463.591,98	20.728.725.462	0,00	59.800.000	0,00	0
18-jul-20	0	0,00	367.572.050	359.300.000	0,00	0,00	0	59.800.000	0,00	0
18-ago-20	0	0,00	367.572.050	359.300.000	0,00	0,00	0	59.800.000	0,00	0
18-sep-20	1	19.092.820,49	367.572.050	359.300.000	19.092.820,49	22.090.393.307	0,00	59.800.000	0,00	0
18-oct-20	0	0,00	348.479.230	359.300.000	0,00	0,00	0	59.800.000	0,00	0
18-nov-20	0	0,00	348.479.230	359.300.000	0,00	0,00	0	59.800.000	0,00	0
18-dic-20	1	18.740.167,53	348.479.230	359.300.000	18.740.167,53	23.410.628.417	0,00	59.800.000	0,00	0
18-ene-21	0	0,00	329.735.732	359.300.000	0,00	0,00	0	59.800.000	0,00	0
18-feb-21	0	0,00	329.735.732	359.300.000	0,00	0,00	0	59.800.000	0,00	0
18-mar-21	1	18.390.446,01	329.735.732	359.300.000	18.390.446,01	24.661.588.104	0,00	59.800.000	0,00	0
18-abr-21	0	0,00	311.345.286	359.300.000	0,00	0,00	0	59.800.000	0,00	0
18-may-21	0	0,00	311.345.286	359.300.000	0,00	0,00	0	59.800.000	0,00	0
18-jun-21	1	18.029.733,49	311.345.286	359.300.000	18.029.733,49	25.782.518.898	0,00	59.800.000	0,00	0
18-jul-21	0	0,00	293.315.553	359.300.000	0,00	0,00	0	59.800.000	0,00	0
18-ago-21	0	0,00	293.315.553	359.300.000	0,00	0,00	0	59.800.000	0,00	0
18-sep-21	1	17.667.737,17	293.315.553	359.300.000	17.667.737,17	26.890.295.978	0,00	59.800.000	0,00	0
18-oct-21	0	0,00	275.647.815	359.300.000	0,00	0,00	0	59.800.000	0,00	0
18-nov-21	0	0,00	275.647.815	359.300.000	0,00	0,00	0	59.800.000	0,00	0
18-dic-21	1	17.331.267,35	275.647.815	359.300.000	17.331.267,35	27.972.665.509	0,00	59.800.000	0,00	0
18-ene-22	0	0,00	258.316.548	359.300.000	0,00	0,00	0	59.800.000	0,00	0
18-feb-22	0	0,00	258.316.548	359.300.000	0,00	0,00	0	59.800.000	0,00	0
18-mar-22	1	17.005.627,92	258.316.548	359.300.000	17.005.627,92	29.011.601.237	0,00	59.800.000	0,00	0
18-abr-22	0	0,00	241.310.920							

FECHA	Principal disponible para la amortización	SERIE A	SERIE B	AMORTIZACION SERIE A	VIDA SERIE A	AMORTIZACION SERIE B	VIDA SERIE B	SERIE C	AMORTIZACION SERIE C	VIDA SERIE C
18-feb-25	0	0,00	75.298.212	359.300.000	0,00	0	0,00	59.800.000	0,00	0
18-mar-25	1	13.253.587,73	75.298.212	359.300.000	13.253.587,73	37.136.552,819	0,00	59.800.000	0,00	0
18-abr-25	0	0,00	62.044.624	359.300.000	0,00	0	0,00	59.800.000	0,00	0
18-may-25	0	0,00	62.044.624	359.300.000	0,00	0	0,00	59.800.000	0,00	0
18-jun-25	1	12.952.805,51	62.044.624	359.300.000	12.952.805,51	37.446.560,717	0,00	59.800.000	0,00	0
18-jul-25	0	0,00	49.091.819	359.300.000	0,00	0	0,00	59.800.000	0,00	0
18-ago-25	0	0,00	49.091.819	359.300.000	0,00	0	0,00	59.800.000	0,00	0
18-sep-25	1	12.657.902,41	49.091.819	359.300.000	12.657.902,41	37.758.522,878	0,00	59.800.000	0,00	0
18-oct-25	0	0,00	36.433.917	359.300.000	0,00	0	0,00	59.800.000	0,00	0
18-nov-25	0	0,00	36.433.917	359.300.000	0,00	0	0,00	59.800.000	0,00	0
18-dic-25	1	12.394.550,37	36.433.917	359.300.000	12.394.550,37	38.113.242,401	0,00	59.800.000	0,00	0
18-ene-26	0	0,00	24.039.366	359.300.000	0,00	0	0,00	59.800.000	0,00	0
18-feb-26	0	0,00	24.039.366	359.300.000	0,00	0	0,00	59.800.000	0,00	0
18-mar-26	1	12.132.762,34	24.039.366	359.300.000	12.132.762,34	38.424.458,341	0,00	59.800.000	0,00	0
18-abr-26	0	0,00	11.906.604	359.300.000	0,00	0	0,00	59.800.000	0,00	0
18-may-26	0	0,00	11.906.604	359.300.000	0,00	0	0,00	59.800.000	0,00	0
18-jun-26	1	11.846.934,71	11.906.604	359.300.000	11.846.934,71	38.573.619,404	0,00	59.800.000	0,00	0
18-jul-26	0	0,00	59.669	359.300.000	0,00	0	0,00	59.800.000	0,00	0
18-ago-26	0	0,00	59.669	359.300.000	0,00	0	0,00	59.800.000	0,00	0
18-sep-26	1	11.585.112,96	59.669	359.300.000	59.669,15	199.772,325	11.525.443,80	38.587.185,858	59.800.000	0,00
18-oct-26	0	0,00	0,0	347.774,556	0,00	0	0,00	59.800.000	0,00	0
18-nov-26	0	0,00	0	347.774,556	0,00	0	0,00	59.800.000	0,00	0
18-dic-26	1	11.333.741,69	0	347.774,556	0,00	0	11.333.741,69	38.988.071,402	59.800.000	0,00
18-ene-27	0	0,00	0	336.440,815	0,00	0	0,00	59.800.000	0,00	0
18-feb-27	0	0,00	0	336.440,815	0,00	0	0,00	59.800.000	0,00	0
18-mar-27	1	11.082.552,68	0	336.440,815	0,00	0	11.082.552,68	39.143.576,049	59.800.000	0,00
18-abr-27	0	0,00	0	325.358,262	0,00	0	0,00	59.800.000	0,00	0
18-may-27	0	0,00	0	325.358,262	0,00	0	0,00	59.800.000	0,00	0
18-jun-27	1	10.829.472,32	0	325.358,262	0,00	0	10.829.472,32	39.213.519,255	59.800.000	0,00
18-jul-27	0	0,00	0	314.528,790	0,00	0	0,00	59.800.000	0,00	0
18-ago-27	0	0,00	0	314.528,790	0,00	0	0,00	59.800.000	0,00	0
18-sep-27	1	10.573.934,25	0	314.528,790	0,00	0	10.573.934,25	39.261.017,857	59.800.000	0,00
18-oct-27	0	0,00	0	303.954,855	0,00	0	0,00	59.800.000	0,00	0
18-nov-27	0	0,00	0	303.954,855	0,00	0	0,00	59.800.000	0,00	0
18-dic-27	1	10.337.032,54	0	303.954,855	0,00	0	10.337.032,54	39.332.408,814	59.800.000	0,00
18-ene-28	0	0,00	0	293.617,823	0,00	0	0,00	59.800.000	0,00	0
18-feb-28	0	0,00	0	293.617,823	0,00	0	0,00	59.800.000	0,00	0
18-mar-28	1	10.101.418,74	0	293.617,823	0,00	0	10.101.418,74	39.365.228,841	59.800.000	0,00
18-abr-28	0	0,00	0	283.516,404	0,00	0	0,00	59.800.000	0,00	0
18-may-28	0	0,00	0	283.516,404	0,00	0	0,00	59.800.000	0,00	0
18-jun-28	1	9.858.326,39	0	283.516,404	0,00	0	9.858.326,39	39.305.147,300	59.800.000	0,00
18-jul-28	0	0,00	0	273.658,078	0,00	0	0,00	59.800.000	0,00	0
18-ago-28	0	0,00	0	273.658,078	0,00	0	0,00	59.800.000	0,00	0
18-sep-28	1	9.620.818,27	0	273.658,078	0,00	0	9.620.818,27	39.243.317,717	59.800.000	0,00
18-oct-28	0	0,00	0	264.037,259	0,00	0	0,00	59.800.000	0,00	0
18-nov-28	0	0,00	0	264.037,259	0,00	0	0,00	59.800.000	0,00	0
18-dic-28	1	9.391.418,42	0	264.037,259	0,00	0	9.391.418,42	39.171.606,221	59.800.000	0,00
18-ene-29	0	0,00	0	254.645,841	0,00	0	0,00	59.800.000	0,00	0
18-feb-29	0	0,00	0	254.645,841	0,00	0	0,00	59.800.000	0,00	0
18-mar-29	1	9.149.956,35	0	254.645,841	0,00	0	9.149.956,35	39.006.263,918	59.800.000	0,00
18-abr-29	0	0,00	0	245.495,885	0,00	0	0,00	59.800.000	0,00	0
18-may-29	0	0,00	0	245.495,885	0,00	0	0,00	59.800.000	0,00	0
18-jun-29	1	8.913.494,42	0	245.495,885	0,00	0	8.913.494,42	38.791.527,720	59.800.000	0,00
18-jul-29	0	0,00	0	236.582,390	0,00	0	0,00	59.800.000	0,00	0
18-ago-29	0	0,00	0	236.582,390	0,00	0	0,00	59.800.000	0,00	0
18-sep-29	1	8.671.591,98	0	236.582,390	0,00	0	8.671.591,98	38.536.554,740	59.800.000	0,00
18-oct-29	0	0,00	0	227.910,798	0,00	0	0,00	59.800.000	0,00	0
18-nov-29	0	0,00	0	227.910,798	0,00	0	0,00	59.800.000	0,00	0
18-dic-29	1	8.453.380,26	0	227.910,798	0,00	0	8.453.380,26	38.344.532,874	59.800.000	0,00
18-ene-30	0	0,00	0	219.457,418	0,00	0	0,00	59.800.000	0,00	0
18-feb-30	0	0,00	0	219.457,418	0,00	0	0,00	59.800.000	0,00	0
18-mar-30	1	8.234.600,30	0	219.457,418	0,00	0	8.234.600,30	38.109.730,172	59.800.000	0,00
18-abr-30	0	0,00	0	211.222,818	0,00	0	0,00	59.800.000	0,00	0
18-may-30	0	0,00	0	211.222,818	0,00	0	0,00	59.800.000	0,00	0
18-jun-30	1	8.017.851,53	0	211.222,818	0,00	0	8.017.851,53	37.820.205,675	59.800.000	0,00
18-jul-30	0	0,00	0	203.204,966	0,00	0	0,00	59.800.000	0,00	0
18-ago-30	0	0,00	0	203.204,966	0,00	0	0,00	59.800.000	0,00	0
18-sep-30	1	7.788.482,18	0	203.204,966	0,00	0	7.788.482,18	37.454.810,811	59.800.000	0,00
18-oct-30	0	0,00	0	195.416,484	0,00	0	0,00	59.800.000	0,00	0
18-nov-30	0	0,00	0	195.416,484	0,00	0	0,00	59.800.000	0,00	0
18-dic-30	1	7.612.220,76	0	195.416,484	0,00	0	7.612.220,76	37.307.493,927	59.800.000	0,00
18-ene-31	0	0,00	0	187.804,263	0,00	0	0,00	59.800.000	0,00	0
18-feb-31	0	0,00	0	187.804,263	0,00	0	0,00	59.800.000	0,00	0
18-mar-31	1	7.419.232,65	0	187.804,263	0,00	0	7.419.232,65	37.044.228,618	59.800.000	0,00
18-abr-31	0	0,00	0	180.385,030	0,00	0	0,00	59.800.000	0,00	0
18-may-31	0	0,00	0	180.385,030	0,00	0	0,00	59.800.000	0,00	0
18-jun-31	1	7.222.633,16	0	180.385,030	0,00	0	7.222.633,16	36.705.421,703	59.800.000	0,00
18-jul-31	0	0,00	0	173.162,397	0,00	0	0,00	59.800.000	0,00	0
18-ago-31	0	0,00	0	173.162,397	0,00	0	0,00	59.800.000	0,00	0
18-sep-31	1	7.032.008,38	0	173.162,397	0,00	0	7.032.008,38	36.383.611,339	59.800.000	0,00
18-oct-31	0	0,00	0	166.130,389	0,00	0	0,00	59.800.000	0,00	0
18-nov-31	0	0,00	0	166.130,389	0,00	0	0,00	59.800.000	0,00	0
18-dic-31	1	6.863.633,15	0	166.130,389	0,00	0	6.863.633,15	36.143.892,167	59.800.000	0,00
18-ene-32	0	0,00	0	159.266,756	0,00	0	0,00	59.800.000	0,00	0
18-feb-32	0	0,00	0	159.266,756	0,00	0	0,00	59.800.000	0,00	0
18-mar-32	1	6.688.797,39	0	159.266,756	0,00	0	6.688.797,39	35.838.576,440	59.800.000	0,00
18-abr-32	0	0,00	0	152.577,958	0,00	0	0,00	59.800.000	0,00	0
18-may-32	0	0,00	0	152.577,958	0,00	0	0,00	59.800.000	0,00	0
18-jun-32	1	6.508.999,96	0	152.577,958	0,00	0	6.508.999,96	35.461.031,797	59.800.000	0,00
18-jul-32	0	0,00	0	146.068,958	0,00	0	0,00	59.800.000	0,00	0
18-ago-32	0	0,00	0	146.068,958	0,00	0	0,00	59.800.000	0,00	0
18-sep-32	1	6.313.910,00	0	146.068,958	0,00	0	6.313.910,00	34.979.061,394	59.800.000	0,00
18-oct-32	0	0,00	0	139.755,048	0,00	0	0,00	59.800.000	0,00	0
18-nov-32	0	0,00	0	139.755,048	0,00	0	0,00	59.800.000	0,00	0
18-dic-32	1	6.150.428,13	0	139.755,048	0,00	0	6.150.428,13	34.639.211,236	59.800.000	0,00
18-ene-33	0	0,00	0	133.604,620	0,00	0	0,00	59.800.000	0,00	0
18-feb-33	0	0,00	0	133.604,620	0,00	0	0,00	59.800.000	0,00	0
18-mar-33	1	5.983.584,71	0	133.604,620	0,00	0	5.983.584,71	34.250.038,880	59.800.000	0,00
18-abr-33	0	0,00	0	127.621,036	0,00	0	0,00	59.800.000	0,00	0
18-may-33	0	0,00	0	127.621,036	0,00	0	0,00	59.800.000	0,00	0
18-jun-33	1	127.620.918,05	0	127.621,036	0,00	0				