



FTA RMBS SANTANDER 1

DESIREE PEREZ MONTORO

ANALYST

SANTANDER DE TITULIZACION, S.G.F.T, S.A.

CIUDAD GRUPO SANTANDER

28660 BOADILLA DEL MONTE

desperez@gruposantander.com

Tel: 912893278



NAME OF THE FUND:

FTA RMBS SANTANDER 1

INFORMATION AT:

QUARTER/SEMESTER:

June 26, 2014

-

September 18, 2014

YEAR:

2014

| | |
|--|------------|
| Acting on behalf of Santander de Titulización S.G.F.T., S.A. as General Manager: | Signature: |
| IGNACIO ORTEGA GAVARA - GENERAL MANAGER | |

I. DATA OF THE FUND

| | | | | |
|--------------------------|---|--------------------|-----------------|-----------------|
| Constitution Date | June 23, 2014 | Paying Agent | BANCO SANTANDER | |
| Disbursement Date | June 26, 2014 | Negotiation Market | AIAF | |
| Final Date of Redemption | March 18, 2057 | Ratings Agencies | MOODY'S ESPAÑA | |
| | | | DBRS | |
| Management Company | SANTANDER DE TITULIZACION, S.G.F.T., S.A. | Rating | Initial | Current |
| Credit Rights's Seller | BANCO SANTANDER | CLASS A | A2 (sf)/AA (sf) | A2 (sf)/AA (sf) |
| | | CLASS B | B3 (sf)/B (sf) | B3 (sf)/B (sf) |
| | | CLASS C | Ca (sf)/C (sf) | Ca (sf)/C (sf) |

II. SECURITIES ISSUED CHARGED TO THE FUND: SECURITISATION BONDS

| CLASS PRIORITY ISIN CODE | NUM BONDS | NOMINAL | | | |
|-----------------------------|-----------|------------------|----------------|--------------------|----------|
| | | | Initial | Current | %Act/In |
| CLASS A ES0305028005 | 9.620 | Nominal per Bond | 100.000,00 | Ji Ëi Ëi | |
| | | Total Nominal | 962.000.000,00 | 9i Ëi .0H .G F,i O | Ji Ëi % |
| CLASS B ES0305028013 | 3.380 | Nominal per Bond | 100.000,00 | 100.000,00 | |
| | | Total Nominal | 338.000.000,00 | 338.000.000,00 | 100,00 % |
| CLASS C ES0305028021 | 1.950 | Nominal per Bond | 100.000,00 | 100.000,00 | |
| | | Total Nominal | 195.000.000,00 | 195.000.000,00 | 100,00 % |

| REDEMPTION AND INTEREST OF THE BONDS | | | | | |
|--|-------------------------|----------------|--|----------------------------|--------------------------|
| Current | | | Next | | |
| Payment Date of the Current Period September 18, 2014 | | | Next Payment Date December 18, 2014 | | |
| | Redemption of the Bonds | Gross Interest | Interest Rate | Gross Interest Next Coupon | Net Interest Next Coupon |
| CLASS A | FËi FËH€ | G í Ë€€ | 0,Ji F % | G i Ëi € | FJHËi € |
| CLASS B | 0,00 € | H JËH€ | FËi F % | H JËJ € | G í Ëi € |
| CLASS C | 0,00 € | H i Ëi € | 0,i HF % | F i Ëi € | F i Ëi € |
| Accrued amortisation due not payed | 0,00 € | | | | |
| Scheduled Amortisation | NO | | | | |

III. ASSET PURCHASED BY THE FUND: CREDIT RIGHTS

| CREDIT RIGHTS | ISSUE DATE | CURRENT DATE |
|---|------------------|------------------|
| Numbre of CR's | 9.074 | 9.037 |
| CR's Outstanding to be amortised | 1.300.000.101,24 | 1.286.036.295,64 |
| CR's Outstanding per Loan to be amortised | 143.266,49 | 142.307,87 |
| Interest Rate | 1,96 % | 1,97 % |

| PREPAYMENT RATE | CURRENT SITUATION |
|--|-------------------|
| Monthly Single Rate | 0,00 % |
| Average Monthly Single Rate | 0,00 % |
| Constant Prepayment Rate from Constitution | 0,00 % |

| CURRENT DELINQUENCY | Up to 1 month | From 1 to 6 months | Greater than 6 months |
|---------------------------------|---------------|--------------------|-----------------------|
| Debt Due (Principal + Interest) | 19.037,55 | 105.123,49 | 0,00 |
| Debt to be amortised | 0,00 | 0,00 | 1.285.978.078,59 |
| Total Debt | 19.037,55 | 105.123,49 | 1.285.978.078,59 |

FTA RMBS SANTANDER 1

QUARTERLY BONDS PAYOUT REPORT

September 18th, 2014

| BONDS. PRINCIPAL | |
|------------------------------|--------------------|
| Previous Balance | 1.495.000.000,00 € |
| Principal Amortised | 13.963.718,60 € |
| Outstanding Balance | 1.481.036.281,40 € |
| % of Initial Balance | 99,07% |
| Principal accrued and unpaid | 0,00 € |

| DATA | |
|-----------------------------|------------|
| Determination Date | 11/09/2014 |
| Payment Date | 18/09/2014 |
| Settlement Date | 26/06/2014 |
| Number of Days (Act/360) | 84 |
| Reference Interest Rate (%) | 0,081% |
| Next Payment Date | 18/12/2014 |

| INTEREST PAID | |
|-----------------------------|----------------|
| CLASS A | 2.464.644,00 € |
| CLASS B | 1.181.411,40 € |
| CLASS C | 757.931,03 € |
| Interest accrued and unpaid | 0,00 € |

| RESIDUAL LIFE (YEARS) | | |
|-----------------------|---------|----------------------|
| | INITIAL | September 18th, 2014 |
| CLASS A | 9,05 | 9,00 |
| CLASS B | 22,42 | 22,38 |
| CLASS C | 18,72 | 18,57 |

In compliance with the provisions of the prospectus regarding to the article 405 Regulation (EU)n° 575/2013, Santander continues to retain a significant net financial inte in this fund on an ongoing basis under the terms required by the Bank of Spai

FTA RMBS SANTANDER 1

QUARTERLY COLLATERAL REPORT

September 18th, 2014

PRINCIPAL

| | |
|-------------------------|--------------------|
| Previous Balance | 1.300.000.101,24 € |
| Principal Amortised | 13.963.805,60 € |
| Outstanding Balance | 1.286.036.295,64 € |
| Number of Credit Rights | 9.037 |
| LTV | 95,58% |

INTEREST

| | |
|--|----------------|
| Interest received during relevant period | 4.443.188,01 € |
| Interest accrued during relevant period | 4.679.669,28 € |

PRINCIPAL BALANCE IN ARREARS

| | UP to 30 DAYS | 30 to 60 DAYS | 60 to 90 DAYS | 90 to 180 DAYS | MORE 180 DAYS |
|--|-----------------|-----------------|----------------|----------------|---------------|
| Principal Balance in Arrears | 9.407,55 € | 31.543,85 € | 13.668,08 € | 3.597,57 € | 0,00 € |
| Interest accrued on Credit Rights in Arrears | 9.630,00 € | 40.039,87 € | 14.847,88 € | 1.426,24 € | 0,00 € |
| Outstanding Balance | 10.222.796,48 € | 13.224.600,72 € | 3.348.691,85 € | 331.094,56 € | 0,00 € |
| Number of Credit Rights | 67 | 84 | 28 | 3 | 0 |
| % of Outstanding Balance | 0,79% | 1,03% | 0,26 | 0,03% | 0,00% |

(1) This report does not include loans in arrears from 1 to 15 days, as it is considered a technical arrear with a high percentage of recovery.

WRITE OFF

| | |
|---|--------|
| Cumulative WRITE OFF as of previous balance | 0,00 € |
| Difference in Actual Period | 0,00 € |
| Cumulative WRITE OFF up to date | 0,00 € |

FTA RMBS SANTANDER 1

QUARTERLY COLLATERAL REPORT

September 18th, 2014

CONTENTIOUS / JUDICIAL

| | |
|-----------------------------|--------------|
| Last balance | 0,00 € |
| Difference in Actual Period | 269.666,00 € |
| Current balance | 269.666,00 € |
| Contentious CR's number | 2 |

TRANSITORY PROPERTIES

| | |
|-----------------------------------|--------|
| Last balance | 0,00 € |
| Difference in Actual Period | 0,00 € |
| Current balance | 0,00 € |
| Transitory properties CR's number | 0 |

NET LOSSES

| | |
|-----------------------------|--------|
| Last balance | 0,00 € |
| Difference in Actual Period | 0,00 € |
| Current balance | 0,00 € |

FTA RMBS SANTANDER 1

QUARTERLY REPORT - ALLOCATION OF CASH

September 18th, 2014

| TOTAL CASH RECEIVED END OF PERIOD | 213.496.176,78 € |
|---|------------------|
| CASH RECEIVED - PRINCIPAL | |
| Amortisation of Credit Rights | 13.963.874,50 € |
| CASH RECEIVED - INTEREST | |
| Interest received from Credit Rights | 4.443.188,01 € |
| Interest received under GIC | 89.228,05 € |
| CONTENTIOUS | 500,00 € |
| INCOMES/EXPENSES OF TRANSTORY PROPERTIES | 0,00 € |
| RESERVE FUNDS | 195.000.000,00 € |
| OTHERS | -593,59 € |
| INITIAL EXPENSES | -396.751,90 € |
| SUBORDINATED LOAN | 650.000,00 € |
| ISSUE EXPENSES WITHHELD | -253.268,29 € |

| TOTAL CASH PAID END OF PERIOD | 213.496.176,78 € |
|--------------------------------|------------------|
| ORDINARY EXPENSES | 99,61 € |
| SGFT FEE | 71.268,49 € |
| CLASS A INTEREST | 2.464.644,00 € |
| CLASS B INTEREST | 1.181.411,40 € |
| PRINCIPAL WITHHOLDING CLASS A | 13.963.718,60 € |
| PRINCIPAL WITHHOLDING CLASS B | 0,00 € |
| RESERVE FUND | 195.000.000,00 € |
| CLASS C INTEREST | 385.846,50 € |
| PRINCIPAL WITHHOLDING CLASS C | 0,00 € |
| SUBORDINATED LOAN INTEREST | 1.286,13 € |
| REDEMPTION SUBORDINATED LOAN | 49.817,52 € |
| FIXED FEE | 6.000,00 € |
| EXTRAORDINARY INTEREST CLASS C | 372.084,53 € |

| TREASURY ACCOUNT STATEMENT | 195.253.268,29 € |
|--------------------------------|------------------|
| PRINCIPAL RESERVE FUND | |
| Previous Balance | 195.000.000,00 € |
| Period utilization | 0,00 € |
| Outstanding Balance | 195.000.000,00 € |
| WITHHOLDING TAXES | 872,82 € |
| ISSUE EXPENSES WITHHELD | 252.395,47 € |
| OTHERS | 0,00 € |

FTA RMBS SANTANDER 1

CREDIT ENHANCEMENT AND SUBORDINATED LOAN

September 18th, 2014

| CREDIT ENHANCEMENT | | |
|------------------------|----------------------------|----------------------------|
| CONCEPTS | INITIAL | September 18th, 2014 |
| SUBORDINATED ISSUE | 26,00% | 26,28% |
| PRINCIPAL RESERVE FUND | 195.000.000,00 € (15,00 %) | 195.000.000,00 € (15,16 %) |

| SUBORDINATED LOANS | | |
|-------------------------------------|--------------|----------------------|
| CONCEPTS | INITIAL | September 18th, 2014 |
| SUBORDINATED LOAN | | |
| Total Outstanding Subordinated Loan | 650.000,00 € | 600.182,48 € |
| Interest Rate | 0,848% | 0,731% |

FTA RMBS SANTANDER 1

TRIGGERS OF THE MODEL

September 18th, 2014

RESERVE FUND TRIGGERS

| | |
|--|-----------------|
| 1. IF 1.A) IS HIGHER THAN 1.B) THERE IS NO REDEMPTION OF RESERVE FUND: | |
| 1.A) CR'S IN ARREARS BETWEEN 90 DAYS AND 18 MONTHS | 331.094,56 € |
| 1.B) 1% CR'S OUTSTANDING BALANCE WITHOUT WRITE OFF | 12.860.362,96 € |

THIS LEVEL HAS NOT BEEN REACHED. HOWEVER, THE RESERVE FUND WILL BE CONSTANT UNTIL JUNE 2017.

DEFERRAL INTEREST TRIGGER

| | |
|---|------------------|
| 1. IF 1.a) IS HIGHER THAN 1.b) INTEREST OF CLASS B WILL BE POSTPONED: | |
| 1.a) CUMULATIVE FAILED LOANS | 0,00 € |
| 1.b) 20,00% INITIAL CR's OUTSTANDING BALANCE | 260.000.020,25 € |

THESE LEVELS HAVE NOT BEEN REACHED, SO THE PRIORITY OF PAYMENTS DOES NOT CHANGE

FTA RMBS SANTANDER 1

DEFINITIONS

September 18th, 2014

DETERMINATION DATE Means the date in which the Gestora will carry out the necessary calculations, on behalf of the Fund, for the distribution of the available funds at this date, according with the Order of Priority of Payments.

All the information regarding the Assets (Outstanding Balance of the Credit Rights, arrears' tables, transitory properties, stratification tables, etc.) are referred to this mentioned date.

WRITE OFF Those loans that at a given date are unpaid for a period equal or higher to 12 or 18 months (according to Prospectus) of arrears in due payments.

NET LOSSES Those loans which the Originator considers that will not recover (net of recoveries).

TRANSITORY PROPERTIES Those assets in the balance of the Fund as a consequence of a judicial or non-judicial process.

CONTENTIOUS / JUDICIAL Loans in which the Originator will take legal actions. This amount is included in the bucket > 180 days in arrears.

CUMULATIVE FAILED LOANS Accumulated outstanding balance of the failed loans without taking into account the recovered amount.



**FONDO DE TITULIZACIÓN DE ACTIVOS
RMBS SANTANDER 1**

18 de septiembre de 2014

HISTORICAL ARREARS REPORTS

HISTORICAL ARREARS REPORTS

| | Sep-14 |
|--------------------|--------|
| 15 - 30 DAYS | 0,795% |
| 30 - 60 DAYS | 1,028% |
| 60 - 90 DAYS | 0,260% |
| 90 - 180 DAYS | 0,026% |
| MORE THAN 180 DAYS | 0,000% |

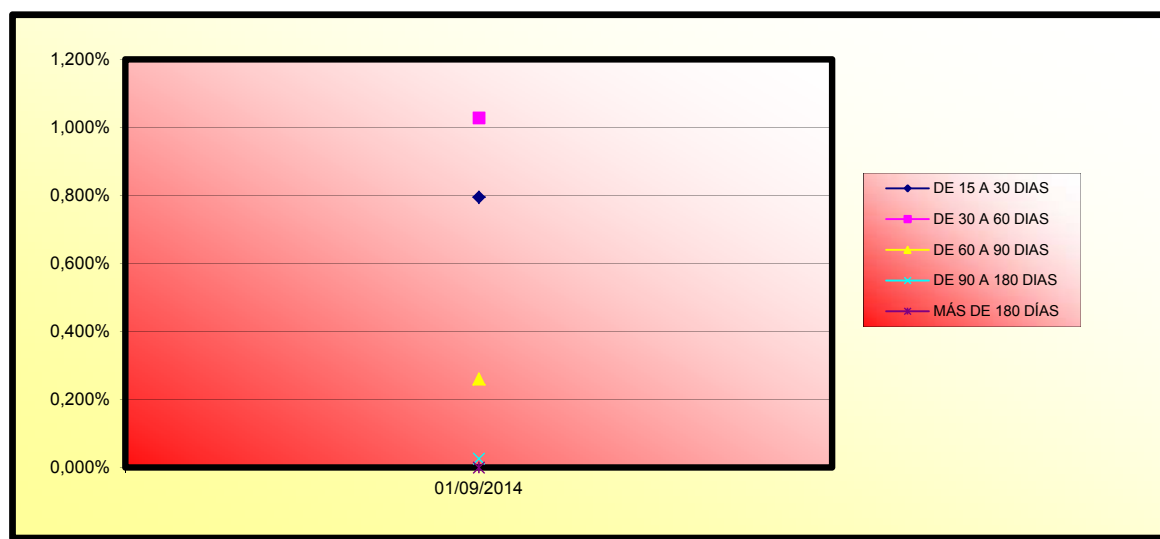



**FONDO DE TITULIZACIÓN DE ACTIVOS
RMBS SANTANDER 1**

18 de septiembre de 2014

LTV

| LTV | | | | |
|-----------------|---------------------|----------------------|--------------|----------------|
| LTV (%) | OUTS. BALANC | % OUTSTANDING | LOANS | % LOANS |
| 0-9,99 | 0,00 € | 0,00% | 0 | 0,00% |
| 10-19,99 | 18.565,97 € | 0,00% | 1 | 0,01% |
| 20-29,99 | 90.371,39 € | 0,01% | 2 | 0,02% |
| 30-39,99 | 175.305,87 € | 0,01% | 2 | 0,02% |
| 40-49,99 | 1.132.087,41 € | 0,09% | 9 | 0,10% |
| 50-59,99 | 2.021.353,12 € | 0,15% | 17 | 0,19% |
| 60-69,99 | 1.125.637,26 € | 0,09% | 11 | 0,12% |
| 70-79,99 | 47.280.919,45 € | 3,62% | 390 | 4,25% |
| 80-89,99 | 430.784.982,37 € | 33,01% | 3.192 | 34,82% |
| 90-99,99 | 377.518.890,82 € | 28,93% | 2.618 | 28,56% |
| >100 | 444.954.728,21 € | 34,09% | 2.926 | 31,92% |

FTA RMBS SANTANDER 1

| Fecha | Saldo antes de pago | Saldo Real | 0,15% | Permanencia final de mes | Tasa Prepago mensual desde inicio | Tasa Prepago anualizada desde inicio | Tasa Prepago mensual | Tasa Prepago mensual anualizada | Saldo después de pago |
|---------------|-------------------------------|------------------|-------------------------|-----------------------------------|-----------------------------------|--------------------------------------|----------------------------------|---------------------------------|------------------------------|
| | | | Vector de prepago | | | | | | |
| | | | | | | | | 1,79% | |
| DATE | OUTSTANDING BEFORE PREPAYMENT | REAL OUTSTANDING | 0,15% PREPAYMENT VECTOR | REMAINING AT THE END OF THE MONTH | AVERAGE SINGLE MONTHLY MORTALITY | CPR | MONTHLY SINGLE MONTHLY MORTALITY | CPR | OUTSTANDING AFTER PREPAYMENT |
| junio-14 | 1.300.000.000,00 | | 100,00% | 100,00% | | | | | |
| julio-14 | 1.297.313.092,87 | 1.295.811.238,56 | 99,85% | 99,88% | 0,12% | 1,38% | 0,12% | 1,38% | 1.295.358.613,40 |
| agosto-14 | 1.294.600.948,85 | 1.290.999.982,03 | 99,70% | 99,72% | 0,14% | 1,66% | 0,16% | 1,93% | 1.290.703.100,30 |
| septiembre-14 | 1.291.866.324,30 | 1.286.036.295,64 | 99,55% | 99,55% | 0,15% | 1,79% | 0,17% | 2,06% | 1.286.036.295,64 |

| FECHA | Principal disponible para la amortización | SERIE A | SERIE B | AMORTIZACION SERIE A | VIDA SERIE A | AMORTIZACION SERIE B | VIDA SERIE B | SERIE C | AMORTIZACION SERIE C | VIDA SERIE C |
|-----------|---|---------------|-------------|----------------------|----------------|----------------------|--------------|-------------|----------------------|--------------|
| 18-jun-14 | 0 | 962.000.000 | 338.000.000 | 0,00 | 0 | 0,00 | 0 | 195.000.000 | 0,00 | 0 |
| 18-jul-14 | 0 | 962.000.000 | 338.000.000 | 0,00 | 0 | 0,00 | 0 | 195.000.000 | 0,00 | 0 |
| 18-ago-14 | 0 | 962.000.000 | 338.000.000 | 0,00 | 0 | 0,00 | 0 | 195.000.000 | 0,00 | 0 |
| 18-sep-14 | 1 | 13.963.704,36 | 962.000.000 | 13.963.704,36 | 4.663.877.256 | 0,00 | 0 | 195.000.000 | 0,00 | 0 |
| 18-oct-14 | 0 | 0,00 | 948.036.296 | 0,00 | 0 | 0,00 | 0 | 195.000.000 | 0,00 | 0 |
| 18-nov-14 | 0 | 0,00 | 948.036.296 | 0,00 | 0 | 0,00 | 0 | 195.000.000 | 0,00 | 0 |
| 18-dic-14 | 1 | 14.268.969,01 | 948.036.296 | 14.268.969,01 | 6.078.580.797 | 0,00 | 0 | 195.000.000 | 0,00 | 0 |
| 18-ene-15 | 0 | 0,00 | 933.767.327 | 0,00 | 0 | 0,00 | 0 | 195.000.000 | 0,00 | 0 |
| 18-feb-15 | 0 | 0,00 | 933.767.327 | 0,00 | 0 | 0,00 | 0 | 195.000.000 | 0,00 | 0 |
| 18-mar-15 | 1 | 15.003.321,60 | 933.767.327 | 15.003.321,60 | 7.771.720.590 | 0,00 | 0 | 195.000.000 | 0,00 | 0 |
| 18-abr-15 | 0 | 0,00 | 918.764.005 | 0,00 | 0 | 0,00 | 0 | 195.000.000 | 0,00 | 0 |
| 18-may-15 | 0 | 0,00 | 918.764.005 | 0,00 | 0 | 0,00 | 0 | 195.000.000 | 0,00 | 0 |
| 18-jun-15 | 1 | 15.537.355,49 | 918.764.005 | 15.537.355,49 | 9.431.174.781 | 0,00 | 0 | 195.000.000 | 0,00 | 0 |
| 18-jul-15 | 0 | 0,00 | 903.226.650 | 0,00 | 0 | 0,00 | 0 | 195.000.000 | 0,00 | 0 |
| 18-ago-15 | 0 | 0,00 | 903.226.650 | 0,00 | 0 | 0,00 | 0 | 195.000.000 | 0,00 | 0 |
| 18-sep-15 | 1 | 15.824.740,67 | 903.226.650 | 15.824.740,67 | 11.061.493.730 | 0,00 | 0 | 195.000.000 | 0,00 | 0 |
| 18-oct-15 | 0 | 0,00 | 887.401.909 | 0,00 | 0 | 0,00 | 0 | 195.000.000 | 0,00 | 0 |
| 18-nov-15 | 0 | 0,00 | 887.401.909 | 0,00 | 0 | 0,00 | 0 | 195.000.000 | 0,00 | 0 |
| 18-dic-15 | 1 | 16.070.010,83 | 887.401.909 | 16.070.010,83 | 12.711.378.566 | 0,00 | 0 | 195.000.000 | 0,00 | 0 |
| 18-ene-16 | 0 | 0,00 | 871.331.898 | 0,00 | 0 | 0,00 | 0 | 195.000.000 | 0,00 | 0 |
| 18-feb-16 | 0 | 0,00 | 871.331.898 | 0,00 | 0 | 0,00 | 0 | 195.000.000 | 0,00 | 0 |
| 18-mar-16 | 1 | 16.303.753,67 | 871.331.898 | 16.303.753,67 | 14.396.214.490 | 0,00 | 0 | 195.000.000 | 0,00 | 0 |
| 18-abr-16 | 0 | 0,00 | 855.028.144 | 0,00 | 0 | 0,00 | 0 | 195.000.000 | 0,00 | 0 |
| 18-may-16 | 0 | 0,00 | 855.028.144 | 0,00 | 0 | 0,00 | 0 | 195.000.000 | 0,00 | 0 |
| 18-jun-16 | 1 | 16.401.497,21 | 855.028.144 | 16.401.497,21 | 15.958.656.781 | 0,00 | 0 | 195.000.000 | 0,00 | 0 |
| 18-jul-16 | 0 | 0,00 | 838.626.647 | 0,00 | 0 | 0,00 | 0 | 195.000.000 | 0,00 | 0 |
| 18-ago-16 | 0 | 0,00 | 838.626.647 | 0,00 | 0 | 0,00 | 0 | 195.000.000 | 0,00 | 0 |
| 18-sep-16 | 1 | 16.358.219,52 | 838.626.647 | 16.358.219,52 | 17.421.503.785 | 0,00 | 0 | 195.000.000 | 0,00 | 0 |
| 18-oct-16 | 0 | 0,00 | 822.268.428 | 0,00 | 0 | 0,00 | 0 | 195.000.000 | 0,00 | 0 |
| 18-nov-16 | 0 | 0,00 | 822.268.428 | 0,00 | 0 | 0,00 | 0 | 195.000.000 | 0,00 | 0 |
| 18-dic-16 | 1 | 16.299.753,11 | 822.268.428 | 16.299.753,11 | 18.858.814.347 | 0,00 | 0 | 195.000.000 | 0,00 | 0 |
| 18-ene-17 | 0 | 0,00 | 805.968.675 | 0,00 | 0 | 0,00 | 0 | 195.000.000 | 0,00 | 0 |
| 18-feb-17 | 0 | 0,00 | 805.968.675 | 0,00 | 0 | 0,00 | 0 | 195.000.000 | 0,00 | 0 |
| 18-mar-17 | 1 | 16.239.074,29 | 805.968.675 | 16.239.074,29 | 20.282.603.784 | 0,00 | 0 | 195.000.000 | 0,00 | 0 |
| 18-abr-17 | 0 | 0,00 | 789.729.600 | 0,00 | 0 | 0,00 | 0 | 195.000.000 | 0,00 | 0 |
| 18-may-17 | 0 | 0,00 | 789.729.600 | 0,00 | 0 | 0,00 | 0 | 195.000.000 | 0,00 | 0 |
| 18-jun-17 | 1 | 16.158.618,73 | 789.729.600 | 16.158.618,73 | 21.620.231.857 | 0,00 | 0 | 195.000.000 | 0,00 | 0 |
| 18-jul-17 | 0 | 0,00 | 773.570.982 | 0,00 | 0 | 0,00 | 0 | 195.000.000 | 0,00 | 0 |
| 18-ago-17 | 0 | 0,00 | 773.570.982 | 0,00 | 0 | 0,00 | 0 | 195.000.000 | 0,00 | 0 |
| 18-sep-17 | 1 | 16.081.141,40 | 773.570.982 | 16.081.141,40 | 22.996.032.199 | 0,00 | 0 | 195.000.000 | 0,00 | 0 |
| 18-oct-17 | 0 | 0,00 | 757.489.840 | 0,00 | 0 | 0,00 | 0 | 195.000.000 | 0,00 | 0 |
| 18-nov-17 | 0 | 0,00 | 757.489.840 | 0,00 | 0 | 0,00 | 0 | 195.000.000 | 0,00 | 0 |
| 18-dic-17 | 1 | 16.024.060,66 | 757.489.840 | 16.024.060,66 | 24.388.620.324 | 0,00 | 0 | 195.000.000 | 0,00 | 0 |
| 18-ene-18 | 0 | 0,00 | 741.465.779 | 0,00 | 0 | 0,00 | 0 | 195.000.000 | 0,00 | 0 |
| 18-feb-18 | 0 | 0,00 | 741.465.779 | 0,00 | 0 | 0,00 | 0 | 195.000.000 | 0,00 | 0 |
| 18-mar-18 | 1 | 15.964.501,94 | 741.465.779 | 15.964.501,94 | 25.766.706.138 | 0,00 | 0 | 195.000.000 | 0,00 | 0 |
| 18-abr-18 | 0 | 0,00 | 725.501.278 | 0,00 | 0 | 0,00 | 0 | 195.000.000 | 0,00 | 0 |
| 18-may-18 | 0 | 0,00 | 725.501.278 | 0,00 | 0 | 0,00 | 0 | 195.000.000 | 0,00 | 0 |
| 18-jun-18 | 1 | 15.885.712,27 | 725.501.278 | 15.885.712,27 | 27.053.367.989 | 0,00 | 0 | 195.000.000 | 0,00 | 0 |
| 18-jul-18 | 0 | 0,00 | 709.615.565 | 0,00 | 0 | 0,00 | 0 | 195.000.000 | 0,00 | 0 |
| 18-ago-18 | 0 | 0,00 | 709.615.565 | 0,00 | 0 | 0,00 | 0 | 195.000.000 | 0,00 | 0 |
| 18-sep-18 | 1 | 15.809.613,05 | 709.615.565 | 15.809.613,05 | 28.378.255.422 | 0,00 | 0 | 195.000.000 | 0,00 | 0 |
| 18-oct-18 | 0 | 0,00 | 693.805.952 | 0,00 | 0 | 0,00 | 0 | 195.000.000 | 0,00 | 0 |
| 18-nov-18 | 0 | 0,00 | 693.805.952 | 0,00 | 0 | 0,00 | 0 | 195.000.000 | 0,00 | 0 |
| 18-dic-18 | 1 | 15.753.897,78 | 693.805.952 | 15.753.897,78 | 29.727.605.109 | 0,00 | 0 | 195.000.000 | 0,00 | 0 |
| 18-ene-19 | 0 | 0,00 | 678.052.054 | 0,00 | 0 | 0,00 | 0 | 195.000.000 | 0,00 | 0 |
| 18-feb-19 | 0 | 0,00 | 678.052.054 | 0,00 | 0 | 0,00 | 0 | 195.000.000 | 0,00 | 0 |
| 18-mar-19 | 1 | 15.694.156,51 | 678.052.054 | 15.694.156,51 | 31.058.735.724 | 0,00 | 0 | 195.000.000 | 0,00 | 0 |
| 18-abr-19 | 0 | 0,00 | 662.357.898 | 0,00 | 0 | 0,00 | 0 | 195.000.000 | 0,00 | 0 |
| 18-may-19 | 0 | 0,00 | 662.357.898 | 0,00 | 0 | 0,00 | 0 | 195.000.000 | 0,00 | 0 |
| 18-jun-19 | 1 | 15.617.024,12 | 662.357.898 | 15.617.024,12 | 32.296.005.874 | 0,00 | 0 | 195.000.000 | 0,00 | 0 |
| 18-jul-19 | 0 | 0,00 | 646.740.874 | 0,00 | 0 | 0,00 | 0 | 195.000.000 | 0,00 | 0 |
| 18-ago-19 | 0 | 0,00 | 646.740.874 | 0,00 | 0 | 0,00 | 0 | 195.000.000 | 0,00 | 0 |
| 18-sep-19 | 1 | 15.540.418,49 | 646.740.874 | 15.540.418,49 | 33.567.303.936 | 0,00 | 0 | 195.000.000 | 0,00 | 0 |
| 18-oct-19 | 0 | 0,00 | 631.200.455 | 0,00 | 0 | 0,00 | 0 | 195.000.000 | 0,00 | 0 |
| 18-nov-19 | 0 | 0,00 | 631.200.455 | 0,00 | 0 | 0,00 | 0 | 195.000.000 | 0,00 | 0 |
| 18-dic-19 | 1 | 15.483.248,49 | 631.200.455 | 15.483.248,49 | 34.868.275.602 | 0,00 | 0 | 195.000.000 | 0,00 | 0 |
| 18-ene-20 | 0 | 0,00 | 615.717.207 | 0,00 | 0 | 0,00 | 0 | 195.000.000 | 0,00 | 0 |
| 18-feb-20 | 0 | 0,00 | 615.717.207 | 0,00 | 0 | 0,00 | 0 | 195.000.000 | 0,00 | 0 |
| 18-mar-20 | 1 | 15.414.304,53 | 615.717.207 | 15.414.304,53 | 36.131.129.829 | 0,00 | 0 | 195.000.000 | 0,00 | 0 |
| 18-abr-20 | 0 | 0,00 | 600.302.902 | 0,00 | 0 | 0,00 | 0 | 195.000.000 | 0,00 | 0 |
| 18-may-20 | 0 | 0,00 | 600.302.902 | 0,00 | 0 | 0,00 | 0 | 195.000.000 | 0,00 | 0 |
| 18-jun-20 | 1 | 15.329.952,31 | 600.302.902 | 15.329.952,31 | 37.313.103.933 | 0,00 | 0 | 195.000.000 | 0,00 | 0 |
| 18-jul-20 | 0 | 0,00 | 584.972.950 | 0,00 | 0 | 0,00 | 0 | 195.000.000 | 0,00 | 0 |
| 18-ago-20 | 0 | 0,00 | 584.972.950 | 0,00 | 0 | 0,00 | 0 | 195.000.000 | 0,00 | 0 |
| 18-sep-20 | 1 | 15.254.956,48 | 584.972.950 | 15.254.956,48 | 38.534.025.132 | 0,00 | 0 | 195.000.000 | 0,00 | 0 |
| 18-oct-20 | 0 | 0,00 | 569.717.991 | 0,00 | 0 | 0,00 | 0 | 195.000.000 | 0,00 | 0 |
| 18-nov-20 | 0 | 0,00 | 569.717.991 | 0,00 | 0 | 0,00 | 0 | 195.000.000 | 0,00 | 0 |
| 18-dic-20 | 1 | 15.199.957,65 | 569.717.991 | 15.199.957,65 | 39.793.489.138 | 0,00 | 0 | 195.000.000 | 0,00 | 0 |
| 18-ene-21 | 0 | 0,00 | 554.518.034 | 0,00 | 0 | 0,00 | 0 | 195.000.000 | 0,00 | 0 |
| 18-feb-21 | 0 | 0,00 | 554.518.034 | 0,00 | 0 | 0,00 | 0 | 195.000.000 | 0,00 | 0 |
| 18-mar-21 | 1 | 15.132.926,99 | 554.518.034 | 15.132.926,99 | 41.010.232.149 | 0,00 | 0 | 195.000.000 | 0,00 | 0 |
| 18-abr-21 | 0 | 0,00 | 539.385.107 | 0,00 | 0 | 0,00 | 0 | 195.000.000 | 0,00 | 0 |
| 18-may-21 | 0 | 0,00 | 539.385.107 | 0,00 | 0 | 0,00 | 0 | 195.000.000 | 0,00 | 0 |
| 18-jun-21 | 1 | 15.046.292,37 | 539.385.107 | 15.046.292,37 | 42.120.170.351 | 0,00 | 0 | 195.000.000 | 0,00 | 0 |
| 18-jul-21 | 0 | 0,00 | 524.336.814 | 0,00 | 0 | 0,00 | 0 | 195.000.000 | 0,00 | 0 |
| 18-ago-21 | 0 | 0,00 | 524.336.814 | 0,00 | 0 | 0,00 | 0 | 195.000.000 | 0,00 | 0 |
| 18-sep-21 | 1 | 14.953.970,48 | 524.336.814 | 14.953.970,48 | 43.231.928.670 | 0,00 | 0 | 195.000.000 | 0,00 | 0 |
| 18-oct-21 | 0 | 0,00 | 509.382.844 | 0,00 | 0 | 0,00 | 0 | 195.000.000 | 0,00 | 0 |
| 18-nov-21 | 0 | 0,00 | 509.382.844 | 0,00 | 0 | 0,00 | 0 | 195.000.000 | 0,00 | 0 |
| 18-dic-21 | 1 | 14.885.832,18 | 509.382.844 | 14.885.832,18 | 44.404.437.406 | 0,00 | 0 | 195.000.000 | 0,00 | 0 |
| 18-ene-22 | 0 | 0,00 | 494.497.012 | 0,00 | 0 | 0,00 | 0 | 195.000.000 | 0,00 | 0 |
| 18-feb-22 | 0 | 0,00 | 494.497.012 | 0,00 | 0 | 0,00 | 0 | 195.000.000 | 0,00 | 0 |
| 18-mar-22 | 1 | 14.825.043,32 | 494.497.012 | 14.825.043,32 | 45.587.008.209 | 0,00 | 0 | 195.000.000 | 0,00 | 0 |
| 18-abr-22 | 0 | 0,00 | 479.871.968 | 0,00 | 0 | 0,00 | 0 | 195.000.000 | 0,00 | 0 |
| 18-may-22 | 0 | 0,00 | 479.871.968 | 0,00 | 0 | 0,00 | 0 | 195.000.000 | 0,00 | 0 |
| 18-jun-22 | 1 | 14.734.757,14 | 479.871.968 | 14.734.757,14 | 46.620.771.577 | 0,00 | 0 | 195.000.000 | 0,00 | 0 |
| 18-jul-22 | 0 | 0,00 | 464.937.211 | 0,00 | 0 | 0,00 | 0 | 195.000.000 | 0,00 | 0 |
| 18-ago-22 | 0 | 0,00 | 464.937.211 | 0,00 | 0 | 0,00 | 0 | 195.000.000 | 0,00 | 0 |
| 18-sep-22 | 1 | 14.650.951,33 | 464.937.211 | 14.650.951,33 | 47.703.497.537 | 0,00 | 0 | 195.000.000 | 0,00 | 0 |
| 18-oct-22 | 0 | 0,00 | 450.286.260 | 0,00 | 0 | 0,00 | 0 | 195.000.000 | 0,00 | 0 |
| 18-nov-22 | 0 | | | | | | | | | |

| FECHA | Principal disponible para la amortización | SERIE A | SERIE B | AMORTIZACION SERIE A | VIDA SERIE A | AMORTIZACION SERIE B | VIDA SERIE B | SERIE C | AMORTIZACION SERIE C | VIDA SERIE C |
|-----------|---|---------------|-------------|----------------------|---------------|----------------------|---------------|----------------|----------------------|----------------|
| 18-feb-25 | 0 | 0,00 | 322.111.346 | 338.000.000 | 0,00 | 0 | 0,00 | 195.000.000 | 0,00 | 0 |
| 18-mar-25 | 1 | 13.729.956,27 | 322.111.346 | 338.000.000 | 13.729.956,27 | 57.267.647.594 | 0,00 | 0 | 1.085.583,19 | 4.527.967.502 |
| 18-abr-25 | 0 | 0,00 | 308.381.389 | 338.000.000 | 0,00 | 0 | 0,00 | 193.914.417 | 0,00 | 0 |
| 18-may-25 | 0 | 0,00 | 308.381.389 | 338.000.000 | 0,00 | 0 | 0,00 | 193.914.417 | 0,00 | 0 |
| 18-jun-25 | 1 | 13.604.595,06 | 308.381.389 | 338.000.000 | 13.604.595,06 | 57.955.574.958 | 0,00 | 0 | 4.081.378,52 | 17.386.672.487 |
| 18-jul-25 | 0 | 0,00 | 294.776.794 | 338.000.000 | 0,00 | 0 | 0,00 | 189.833.038 | 0,00 | 0 |
| 18-ago-25 | 0 | 0,00 | 294.776.794 | 338.000.000 | 0,00 | 0 | 0,00 | 189.833.038 | 0,00 | 0 |
| 18-sep-25 | 1 | 13.479.891,90 | 294.776.794 | 338.000.000 | 13.479.891,90 | 58.664.489.561 | 0,00 | 0 | 4.043.967,57 | 17.599.346.868 |
| 18-oct-25 | 0 | 0,00 | 281.296.902 | 338.000.000 | 0,00 | 0 | 0,00 | 185.789.071 | 0,00 | 0 |
| 18-nov-25 | 0 | 0,00 | 281.296.902 | 338.000.000 | 0,00 | 0 | 0,00 | 185.789.071 | 0,00 | 0 |
| 18-dic-25 | 1 | 13.396.586,61 | 281.296.902 | 338.000.000 | 13.396.586,61 | 59.534.430.895 | 0,00 | 0 | 4.018.975,98 | 17.860.329.268 |
| 18-ene-26 | 0 | 0,00 | 267.900.316 | 338.000.000 | 0,00 | 0 | 0,00 | 181.770.095 | 0,00 | 0 |
| 18-feb-26 | 0 | 0,00 | 267.900.316 | 338.000.000 | 0,00 | 0 | 0,00 | 181.770.095 | 0,00 | 0 |
| 18-mar-26 | 1 | 13.308.599,98 | 267.900.316 | 338.000.000 | 13.308.599,98 | 60.367.809.530 | 0,00 | 0 | 3.992.580,00 | 18.110.342.859 |
| 18-abr-26 | 0 | 0,00 | 254.591.716 | 338.000.000 | 0,00 | 0 | 0,00 | 177.777.515 | 0,00 | 0 |
| 18-may-26 | 0 | 0,00 | 254.591.716 | 338.000.000 | 0,00 | 0 | 0,00 | 177.777.515 | 0,00 | 0 |
| 18-jun-26 | 1 | 13.174.572,78 | 254.591.716 | 338.000.000 | 13.174.572,78 | 60.932.399.098 | 0,00 | 0 | 3.952.371,83 | 18.279.719.729 |
| 18-jul-26 | 0 | 0,00 | 241.417.143 | 338.000.000 | 0,00 | 0 | 0,00 | 173.825.143 | 0,00 | 0 |
| 18-ago-26 | 0 | 0,00 | 241.417.143 | 338.000.000 | 0,00 | 0 | 0,00 | 173.825.143 | 0,00 | 0 |
| 18-sep-26 | 1 | 13.071.017,13 | 241.417.143 | 338.000.000 | 13.071.017,13 | 61.655.987.779 | 0,00 | 0 | 3.921.305,14 | 18.496.796.334 |
| 18-oct-26 | 0 | 0,00 | 228.346.126 | 338.000.000 | 0,00 | 0 | 0,00 | 169.903.838 | 0,00 | 0 |
| 18-nov-26 | 0 | 0,00 | 228.346.126 | 338.000.000 | 0,00 | 0 | 0,00 | 169.903.838 | 0,00 | 0 |
| 18-dic-26 | 1 | 12.976.996,28 | 228.346.126 | 338.000.000 | 12.976.996,28 | 62.406.375.089 | 0,00 | 0 | 3.893.098,88 | 18.721.912.527 |
| 18-ene-27 | 0 | 0,00 | 215.369.130 | 338.000.000 | 0,00 | 0 | 0,00 | 166.010.739 | 0,00 | 0 |
| 18-feb-27 | 0 | 0,00 | 215.369.130 | 338.000.000 | 0,00 | 0 | 0,00 | 166.010.739 | 0,00 | 0 |
| 18-mar-27 | 1 | 12.875.954,68 | 215.369.130 | 338.000.000 | 12.875.954,68 | 63.105.053.873 | 0,00 | 0 | 3.862.786,40 | 18.931.516.162 |
| 18-abr-27 | 0 | 0,00 | 202.493.175 | 338.000.000 | 0,00 | 0 | 0,00 | 162.147.952 | 0,00 | 0 |
| 18-may-27 | 0 | 0,00 | 202.493.175 | 338.000.000 | 0,00 | 0 | 0,00 | 162.147.952 | 0,00 | 0 |
| 18-jun-27 | 1 | 12.764.246,81 | 202.493.175 | 338.000.000 | 12.764.246,81 | 63.693.591.579 | 0,00 | 0 | 3.829.274,04 | 19.108.077.474 |
| 18-jul-27 | 0 | 0,00 | 189.728.928 | 338.000.000 | 0,00 | 0 | 0,00 | 158.318.678 | 0,00 | 0 |
| 18-ago-27 | 0 | 0,00 | 189.728.928 | 338.000.000 | 0,00 | 0 | 0,00 | 158.318.678 | 0,00 | 0 |
| 18-sep-27 | 1 | 12.640.604,43 | 189.728.928 | 338.000.000 | 12.640.604,43 | 64.239.551.702 | 0,00 | 0 | 3.792.181,33 | 19.271.865.511 |
| 18-oct-27 | 0 | 0,00 | 177.088.324 | 338.000.000 | 0,00 | 0 | 0,00 | 154.526.497 | 0,00 | 0 |
| 18-nov-27 | 0 | 0,00 | 177.088.324 | 338.000.000 | 0,00 | 0 | 0,00 | 154.526.497 | 0,00 | 0 |
| 18-dic-27 | 1 | 12.540.778,19 | 177.088.324 | 338.000.000 | 12.540.778,19 | 64.885.986.333 | 0,00 | 0 | 3.762.233,46 | 19.465.795.900 |
| 18-ene-28 | 0 | 0,00 | 164.547.546 | 338.000.000 | 0,00 | 0 | 0,00 | 150.764.264 | 0,00 | 0 |
| 18-feb-28 | 0 | 0,00 | 164.547.546 | 338.000.000 | 0,00 | 0 | 0,00 | 150.764.264 | 0,00 | 0 |
| 18-mar-28 | 1 | 12.435.861,51 | 164.547.546 | 338.000.000 | 12.435.861,51 | 65.487.246.706 | 0,00 | 0 | 3.730.758,45 | 19.646.174.012 |
| 18-abr-28 | 0 | 0,00 | 152.111.684 | 338.000.000 | 0,00 | 0 | 0,00 | 147.033.505 | 0,00 | 0 |
| 18-may-28 | 0 | 0,00 | 152.111.684 | 338.000.000 | 0,00 | 0 | 0,00 | 147.033.505 | 0,00 | 0 |
| 18-jun-28 | 1 | 12.310.460,45 | 152.111.684 | 338.000.000 | 12.310.460,45 | 65.934.826.186 | 0,00 | 0 | 3.693.138,14 | 19.780.447.856 |
| 18-jul-28 | 0 | 0,00 | 139.801.224 | 338.000.000 | 0,00 | 0 | 0,00 | 143.340.367 | 0,00 | 0 |
| 18-ago-28 | 0 | 0,00 | 139.801.224 | 338.000.000 | 0,00 | 0 | 0,00 | 143.340.367 | 0,00 | 0 |
| 18-sep-28 | 1 | 12.186.909,31 | 139.801.224 | 338.000.000 | 12.186.909,31 | 66.394.281.930 | 0,00 | 0 | 3.656.072,79 | 19.918.284.579 |
| 18-oct-28 | 0 | 0,00 | 127.614.314 | 338.000.000 | 0,00 | 0 | 0,00 | 139.684.294 | 0,00 | 0 |
| 18-nov-28 | 0 | 0,00 | 127.614.314 | 338.000.000 | 0,00 | 0 | 0,00 | 139.684.294 | 0,00 | 0 |
| 18-dic-28 | 1 | 12.069.907,65 | 127.614.314 | 338.000.000 | 12.069.907,65 | 66.867.288.403 | 0,00 | 0 | 3.620.972,30 | 20.060.186.521 |
| 18-ene-29 | 0 | 0,00 | 115.544.407 | 338.000.000 | 0,00 | 0 | 0,00 | 136.063.322 | 0,00 | 0 |
| 18-feb-29 | 0 | 0,00 | 115.544.407 | 338.000.000 | 0,00 | 0 | 0,00 | 136.063.322 | 0,00 | 0 |
| 18-mar-29 | 1 | 11.923.561,27 | 115.544.407 | 338.000.000 | 11.923.561,27 | 67.153.497.086 | 0,00 | 0 | 3.577.068,38 | 20.146.049.126 |
| 18-abr-29 | 0 | 0,00 | 103.620.845 | 338.000.000 | 0,00 | 0 | 0,00 | 132.486.254 | 0,00 | 0 |
| 18-may-29 | 0 | 0,00 | 103.620.845 | 338.000.000 | 0,00 | 0 | 0,00 | 132.486.254 | 0,00 | 0 |
| 18-jun-29 | 1 | 11.777.820,31 | 103.620.845 | 338.000.000 | 11.777.820,31 | 67.380.909.998 | 0,00 | 0 | 3.533.346,09 | 20.214.272.999 |
| 18-jul-29 | 0 | 0,00 | 91.843.025 | 338.000.000 | 0,00 | 0 | 0,00 | 128.952.908 | 0,00 | 0 |
| 18-ago-29 | 0 | 0,00 | 91.843.025 | 338.000.000 | 0,00 | 0 | 0,00 | 128.952.908 | 0,00 | 0 |
| 18-sep-29 | 1 | 11.613.690,58 | 91.843.025 | 338.000.000 | 11.613.690,58 | 67.510.383.359 | 0,00 | 0 | 3.484.107,17 | 20.253.115.008 |
| 18-oct-29 | 0 | 0,00 | 80.229.334 | 338.000.000 | 0,00 | 0 | 0,00 | 125.468.800 | 0,00 | 0 |
| 18-nov-29 | 0 | 0,00 | 80.229.334 | 338.000.000 | 0,00 | 0 | 0,00 | 125.468.800 | 0,00 | 0 |
| 18-dic-29 | 1 | 11.484.568,35 | 80.229.334 | 338.000.000 | 11.484.568,35 | 67.816.376.081 | 0,00 | 0 | 3.445.370,50 | 20.344.912.824 |
| 18-ene-30 | 0 | 0,00 | 68.744.766 | 338.000.000 | 0,00 | 0 | 0,00 | 122.023.430 | 0,00 | 0 |
| 18-feb-30 | 0 | 0,00 | 68.744.766 | 338.000.000 | 0,00 | 0 | 0,00 | 122.023.430 | 0,00 | 0 |
| 18-mar-30 | 1 | 11.346.592,62 | 68.744.766 | 338.000.000 | 11.346.592,62 | 68.045.515.941 | 0,00 | 0 | 3.403.977,79 | 20.413.654.782 |
| 18-abr-30 | 0 | 0,00 | 57.398.173 | 338.000.000 | 0,00 | 0 | 0,00 | 118.619.452 | 0,00 | 0 |
| 18-may-30 | 0 | 0,00 | 57.398.173 | 338.000.000 | 0,00 | 0 | 0,00 | 118.619.452 | 0,00 | 0 |
| 18-jun-30 | 1 | 11.204.452,20 | 57.398.173 | 338.000.000 | 11.204.452,20 | 68.190.296.113 | 0,00 | 0 | 3.361.335,66 | 20.457.088.834 |
| 18-jul-30 | 0 | 0,00 | 46.193.721 | 338.000.000 | 0,00 | 0 | 0,00 | 115.258.116 | 0,00 | 0 |
| 18-ago-30 | 0 | 0,00 | 46.193.721 | 338.000.000 | 0,00 | 0 | 0,00 | 115.258.116 | 0,00 | 0 |
| 18-sep-30 | 1 | 11.030.134,65 | 46.193.721 | 338.000.000 | 11.030.134,65 | 68.144.171.885 | 0,00 | 0 | 3.309.040,40 | 20.443.251.566 |
| 18-oct-30 | 0 | 0,00 | 35.163.587 | 338.000.000 | 0,00 | 0 | 0,00 | 111.949.076 | 0,00 | 0 |
| 18-nov-30 | 0 | 0,00 | 35.163.587 | 338.000.000 | 0,00 | 0 | 0,00 | 111.949.076 | 0,00 | 0 |
| 18-dic-30 | 1 | 10.949.256,79 | 35.163.587 | 338.000.000 | 10.949.256,79 | 68.651.840.103 | 0,00 | 0 | 3.284.777,04 | 20.595.552.031 |
| 18-ene-31 | 0 | 0,00 | 24.214.330 | 338.000.000 | 0,00 | 0 | 0,00 | 108.664.299 | 0,00 | 0 |
| 18-feb-31 | 0 | 0,00 | 24.214.330 | 338.000.000 | 0,00 | 0 | 0,00 | 108.664.299 | 0,00 | 0 |
| 18-mar-31 | 1 | 10.829.674,48 | 24.214.330 | 338.000.000 | 10.829.674,48 | 68.898.389.038 | 0,00 | 0 | 3.248.902,34 | 20.669.516.712 |
| 18-abr-31 | 0 | 0,00 | 13.384.655 | 338.000.000 | 0,00 | 0 | 0,00 | 105.415.397 | 0,00 | 0 |
| 18-may-31 | 0 | 0,00 | 13.384.655 | 338.000.000 | 0,00 | 0 | 0,00 | 105.415.397 | 0,00 | 0 |
| 18-jun-31 | 1 | 10.695.739,54 | 13.384.655 | 338.000.000 | 10.695.739,54 | 68.998.215.767 | 0,00 | 0 | 3.208.721,86 | 20.699.464.730 |
| 18-jul-31 | 0 | 0,00 | 2.688.916 | 338.000.000 | 0,00 | 0 | 0,00 | 102.206.675 | 0,00 | 0 |
| 18-ago-31 | 0 | 0,00 | 2.688.916 | 338.000.000 | 0,00 | 0 | 0,00 | 102.206.675 | 0,00 | 0 |
| 18-sep-31 | 1 | 10.566.045,94 | 2.688.916 | 338.000.000 | 2.688.915,79 | 17.593.575.995 | 7.877.130,16 | 51.540.062.613 | 102.206.675 | 3.169.813,78 |
| 18-oct-31 | 0 | 0,00 | 0 | 330.122.870 | 0,00 | 0 | 0,00 | 99.036.861 | 0,00 | 0 |
| 18-nov-31 | 0 | 0,00 | 0 | 330.122.870 | 0,00 | 0 | 0,00 | 99.036.861 | 0,00 | 0 |
| 18-dic-31 | 1 | 10.473.554,46 | 0 | 330.122.870 | 0,00 | 0 | 10.473.554,46 | 69.492.033.830 | 99.036.861 | 3.142.066,34 |
| 18-ene-32 | 0 | 0,00 | 0 | 319.649.315 | 0,00 | 0 | 0,00 | 0 | 95.894.795 | 0,00 |
| 18-feb-32 | 0 | 0,00 | 0 | 319.649.315 | 0,00 | 0 | 0,00 | 0 | 95.894.795 | 0,00 |
| 18-mar-32 | 1 | 10.361.679,93 | 0 | 319.649.315 | 0,00 | 0 | 10.361.679,93 | 69.703.020.909 | 95.894.795 | 3.108.503,98 |
| 18-abr-32 | 0 | 0,00 | 0 | 309.287.635 | 0,00 | 0 | 0,00 | 0 | 92.786.291 | 0,00 |
| 18-may-32 | 0 | 0,00 | 0 | 309.287.635 | 0,00 | 0 | 0,00 | 0 | 92.786.291 | 0,00 |
| 18-jun-32 | 1 | 10.232.816,80 | 0 | 309.287.635 | 0,00 | 0 | 10.232.816,80 | 69.757.112.145 | 92.786.291 | 3.069.845,04 |
| 18-jul-32 | 0 | 0,00 | 0 | 299.054.819 | 0,00 | 0 | 0,00 | 0 | 89.716.446 | 0,00 |
| 18-ago-32 | 0 | 0,00 | 0 | 299.054.819 | 0,00 | 0 | 0,00 | 0 | 89.716.446 | 0,00 |
| 18-sep-32 | 1 | 10.065.035,29 | 0 | 299.054.819 | 0,00 | 0 | 10.065.035,29 | 69.539.328.847 | 89.716.446 | |

| FECHA | | Principal disponible para la amortización | SERIE A | SERIE B | AMORTIZACION SERIE A | VIDA SERIE A | AMORTIZACION SERIE B | VIDA SERIE B | SERIE C | AMORTIZACION SERIE C | VIDA SERIE C |
|-----------|---|---|---------|-------------|-------------------------|--------------|-------------------------|-----------------|------------|-------------------------|-----------------|
| 18-nov-35 | 0 | 0,00 | 0 | 180.518.619 | 0,00 | 0 | 0,00 | 0 | 54.155.586 | 0,00 | 0 |
| 18-dic-35 | 1 | 7.649.480,28 | 0 | 180.518.619 | 0,00 | 0 | 7.649.480,28 | 61.930.192.348 | 54.155.586 | 2.294.844,08 | 18.579.057.704 |
| 18-ene-36 | 0 | 0,00 | 0 | 172.869.139 | 0,00 | 0 | 0,00 | 0 | 51.860.742 | 0,00 | 0 |
| 18-feb-36 | 0 | 0,00 | 0 | 172.869.139 | 0,00 | 0 | 0,00 | 0 | 51.860.742 | 0,00 | 0 |
| 18-mar-36 | 1 | 7.486.269,25 | 0 | 172.869.139 | 0,00 | 0 | 7.486.269,25 | 61.297.572.645 | 51.860.742 | 2.245.880,78 | 18.389.271.793 |
| 18-abr-36 | 0 | 0,00 | 0 | 165.382.869 | 0,00 | 0 | 0,00 | 0 | 49.614.861 | 0,00 | 0 |
| 18-may-36 | 0 | 0,00 | 0 | 165.382.869 | 0,00 | 0 | 0,00 | 0 | 49.614.861 | 0,00 | 0 |
| 18-jun-36 | 1 | 7.292.042,22 | 0 | 165.382.869 | 0,00 | 0 | 7.292.042,22 | 60.363.525.475 | 49.614.861 | 2.187.612,67 | 18.109.057.643 |
| 18-jul-36 | 0 | 0,00 | 0 | 158.090.827 | 0,00 | 0 | 0,00 | 0 | 47.427.248 | 0,00 | 0 |
| 18-ago-36 | 0 | 0,00 | 0 | 158.090.827 | 0,00 | 0 | 0,00 | 0 | 47.427.248 | 0,00 | 0 |
| 18-sep-36 | 1 | 7.088.558,20 | 0 | 158.090.827 | 0,00 | 0 | 7.088.558,20 | 59.331.232.160 | 47.427.248 | 2.126.567,46 | 17.799.369.648 |
| 18-oct-36 | 0 | 0,00 | 0 | 151.002.269 | 0,00 | 0 | 0,00 | 0 | 45.300.681 | 0,00 | 0 |
| 18-nov-36 | 0 | 0,00 | 0 | 151.002.269 | 0,00 | 0 | 0,00 | 0 | 45.300.681 | 0,00 | 0 |
| 18-dic-36 | 1 | 6.946.784,71 | 0 | 151.002.269 | 0,00 | 0 | 6.946.784,71 | 58.783.692.239 | 45.300.681 | 2.084.035,41 | 17.635.107.672 |
| 18-ene-37 | 0 | 0,00 | 0 | 144.055.484 | 0,00 | 0 | 0,00 | 0 | 43.216.645 | 0,00 | 0 |
| 18-feb-37 | 0 | 0,00 | 0 | 144.055.484 | 0,00 | 0 | 0,00 | 0 | 43.216.645 | 0,00 | 0 |
| 18-mar-37 | 1 | 6.781.264,22 | 0 | 144.055.484 | 0,00 | 0 | 6.781.264,22 | 58.006.934.114 | 43.216.645 | 2.034.379,27 | 17.402.080.234 |
| 18-abr-37 | 0 | 0,00 | 0 | 137.274.220 | 0,00 | 0 | 0,00 | 0 | 41.182.266 | 0,00 | 0 |
| 18-may-37 | 0 | 0,00 | 0 | 137.274.220 | 0,00 | 0 | 0,00 | 0 | 41.182.266 | 0,00 | 0 |
| 18-jun-37 | 1 | 6.575.718,79 | 0 | 137.274.220 | 0,00 | 0 | 6.575.718,79 | 56.833.937.459 | 41.182.266 | 1.972.715,64 | 17.050.181.238 |
| 18-jul-37 | 0 | 0,00 | 0 | 130.698.501 | 0,00 | 0 | 0,00 | 0 | 39.209.550 | 0,00 | 0 |
| 18-ago-37 | 0 | 0,00 | 0 | 130.698.501 | 0,00 | 0 | 0,00 | 0 | 39.209.550 | 0,00 | 0 |
| 18-sep-37 | 1 | 6.348.587,43 | 0 | 130.698.501 | 0,00 | 0 | 6.348.587,43 | 55.454.911.185 | 39.209.550 | 1.904.576,23 | 16.636.473.355 |
| 18-oct-37 | 0 | 0,00 | 0 | 124.349.914 | 0,00 | 0 | 0,00 | 0 | 37.304.974 | 0,00 | 0 |
| 18-nov-37 | 0 | 0,00 | 0 | 124.349.914 | 0,00 | 0 | 0,00 | 0 | 37.304.974 | 0,00 | 0 |
| 18-dic-37 | 1 | 6.212.826,95 | 0 | 124.349.914 | 0,00 | 0 | 6.212.826,95 | 54.840.623.479 | 37.304.974 | 1.863.848,08 | 16.452.187.044 |
| 18-ene-38 | 0 | 0,00 | 0 | 118.137.087 | 0,00 | 0 | 0,00 | 0 | 35.441.126 | 0,00 | 0 |
| 18-feb-38 | 0 | 0,00 | 0 | 118.137.087 | 0,00 | 0 | 0,00 | 0 | 35.441.126 | 0,00 | 0 |
| 18-mar-38 | 1 | 6.048.549,34 | 0 | 118.137.087 | 0,00 | 0 | 6.048.549,34 | 53.947.011.605 | 35.441.126 | 1.814.564,80 | 16.184.103.482 |
| 18-abr-38 | 0 | 0,00 | 0 | 112.088.538 | 0,00 | 0 | 0,00 | 0 | 33.626.561 | 0,00 | 0 |
| 18-may-38 | 0 | 0,00 | 0 | 112.088.538 | 0,00 | 0 | 0,00 | 0 | 33.626.561 | 0,00 | 0 |
| 18-jun-38 | 1 | 5.852.698,80 | 0 | 112.088.538 | 0,00 | 0 | 5.852.698,80 | 52.721.110.761 | 33.626.561 | 1.755.809,64 | 15.816.333.228 |
| 18-jul-38 | 0 | 0,00 | 0 | 106.235.839 | 0,00 | 0 | 0,00 | 0 | 31.870.752 | 0,00 | 0 |
| 18-ago-38 | 0 | 0,00 | 0 | 106.235.839 | 0,00 | 0 | 0,00 | 0 | 31.870.752 | 0,00 | 0 |
| 18-sep-38 | 1 | 5.636.241,37 | 0 | 106.235.839 | 0,00 | 0 | 5.636.241,37 | 51.289.796.450 | 31.870.752 | 1.690.872,41 | 15.386.938.935 |
| 18-oct-38 | 0 | 0,00 | 0 | 100.599.597 | 0,00 | 0 | 0,00 | 0 | 30.179.879 | 0,00 | 0 |
| 18-nov-38 | 0 | 0,00 | 0 | 100.599.597 | 0,00 | 0 | 0,00 | 0 | 30.179.879 | 0,00 | 0 |
| 18-dic-38 | 1 | 100.599.597,42 | 0 | 100.599.597 | 0,00 | 0 | 100.599.597,42 | 924.711.499.486 | 30.179.879 | 30.179.879,23 | 277.413.449.846 |