



## **F.T.A SANTANDER HIPOTECARIO 2**

**SANTANDER DE TITULIZACION, S.G.F.T, S.A.**

**JUAN IGNACIO LUCA DE TENA 11**

**28027 MADRID**

**[santanderdetitulizacion@gruposantander.com](mailto:santanderdetitulizacion@gruposantander.com)**

DENOMINACION DEL FONDO: F.T.A. SANTANDER HIPOTECARIO 2

INFORMACIÓN CORRESPONDIENTE AL: TRIMESTRE/SEMESTRE: 18/01/2023 - 18/04/2023 AÑO: 2023

Personas que asumen la responsabilidad de esta información y cargos que ocupan: Firma:  
 JUAN CARLOS BERZAL VALERO- DIRECTOR GENERAL

**I. DATOS GENERALES SOBRE EL FONDO**

Fecha de Constitución del Fondo	30 de junio de 2006	Agencia de pago de Bonos	BANCO SANTANDER	
Fecha de Desembolso BT's	4 de julio de 2006	Negociación Mercado	AIAF	
Fecha Final Amortización	18 de enero de 2049	Agencias de calificación	Standard & Poor's España Moody's	
Sociedad Gestora	SANTANDER DE TITULIZACION, S.G.F.T, S.A.	Calificación	Inicial	Actual
Originador Derechos Crédito	BANCO SANTANDER	BONOS SERIE A	AAA/Aaa	AAA/Aa1
		BONOS SERIE B	AA-/Aa2	AAA/Aa1
		BONOS SERIE C	A-/A2	AA+/Aa1
		BONOS SERIE D	BBB/Baa2	AA/A3
		BONOS SERIE E	BB/Ba3	B+/B2
		BONOS SERIE F	CCC-/Caa2	D/C

**II. VALORES EMITIDOS POR EL FONDO: BONOS DE TITULIZACION**

SERIES PRELACIÓN CÓDIGO ISIN	Nº BONOS	NOMINAL EN CIRCULACIÓN			
			Inicial	Actual	%Act/In
BONOS SERIE A ES0382042002	18.015	Nominal Unitario	100.000,00 €	7.773,78 €	
		Nominal Total	1.801.500.000,00 €	140.044.646,70 €	7,77%
BONOS SERIE B ES0382042010	518	Nominal Unitario	100.000,00 €	100.000,00 €	
		Nominal Total	51.800.000,00 €	51.800.000,00 €	100,00%
BONOS SERIE C ES0382042028	323	Nominal Unitario	100.000,00 €	100.000,00 €	
		Nominal Total	32.300.000,00 €	32.300.000,00 €	100,00%
BONOS SERIE D ES0382042036	498	Nominal Unitario	100.000,00 €	100.000,00 €	
		Nominal Total	49.800.000,00 €	49.800.000,00 €	100,00%
BONOS SERIE E ES0382042044	196	Nominal Unitario	100.000,00 €	100.000,00 €	
		Nominal Total	19.600.000,00 €	19.600.000,00 €	100,00%
BONOS SERIE F ES0382042051	176	Nominal Unitario	100.000,00 €	100.000,00 €	
		Nominal Total	17.600.000,00 €	17.600.000,00 €	100,00%

AMORTIZACION E INTERESES BONOS					
Actual			Próximo		
Fecha Amortización Período Actual 18 de abril de 2023			Fecha Próximo Cupón 18 de julio de 2023		
	Amortización de los Bonos	Intereses Brutos Bonos	Tipo de Interés	Importe Bruto Próximo Cupón	Importe Neto Próximo Cupón
BONOS SERIE A	774,33 €	53,08 €	3,325%	65,34 €	52,92 €
BONOS SERIE B	0,00 €	633,50 €	3,375%	853,13 €	691,03 €
BONOS SERIE C	0,00 €	658,50 €	3,475%	878,40 €	711,51 €
BONOS SERIE D	0,00 €	721,00 €	3,725%	941,60 €	762,69 €
BONOS SERIE E	0,00 €	1.108,50 €	5,275%	1.333,40 €	1.080,06 €
BONOS SERIE F	0,00 €	0,00 €	4,175%	1.055,35 €	854,83 €
Amortización devengada no pagada	0,00 €				
Amortización Calendario	NO				

**III. ACTIVOS ADQUIRIDOS POR EL FONDO: DERECHOS DE CRÉDITO**

DERECHOS DE CRÉDITO	A LA EMISIÓN	SITUACIÓN ACTUAL
Número de Derechos de Crédito	13.384	4.918
Saldo Pendiente de Amortizar Derechos	1.955.014.333,48 €	293.544.522,46 €
Importes Unitarios Derechos Vivos	146.071,01 €	59.687,78 €
Tipos de Interés	3,18%	1,71%

TASAS DE AMORTIZACIÓN ANTICIPADA	SITUACIÓN ACTUAL
Tasa mensual actual anualizada:	8,11%
Tasa últimos 12 meses anualizada:	6,71%
Tasa anualizada desde Constitución del Fondo	6,78%

## F.T.A SANTANDER HIPOTECARIO 2

### INFORME TRIMESTRAL BONOS DE TITULIZACIÓN

18 de abril de 2023

BONOS TITULIZACIÓN DE ACTIVOS. PRINCIPAL	
Saldo anterior	325.094.201,65 €
Amortizaciones	13.949.554,95 €
Saldo actual	311.144.646,70 €
% sobre saldo inicial	15,77%
Amortización devengada no pagada	0,00 €

DATOS	
Fecha de determinación	11/04/2023
Fecha de Pago de Cupón Actual	18/04/2023
Fecha de Pago de Cupón Anterior	18/01/2023
Número de días	90
Tipo de referencia (%)	3,175%
Próxima Fecha de Pago	18/07/2023

BONOS DE TITULIZACIÓN DE ACTIVOS. INTERESES	
Intereses pagados Serie A	956.236,20 €
Intereses pagados Serie B	328.153,00 €
Intereses pagados Serie C	212.695,50 €
Intereses pagados Serie D	359.058,00 €
Intereses pagados Serie E	217.266,00 €
Intereses pagados Serie F	0,00 €
Intereses devengados no pagados	4.565.378,58 €

VIDA RESIDUAL (AÑOS)		
	INICIAL	18-abr-23
SERIE A	5,83	1,85
SERIE B	16,03	3,00
SERIE C	16,03	3,00
SERIE D	16,03	3,00
SERIE E	16,03	3,00
SERIE F	11,9	3,00

## F.T.A SANTANDER HIPOTECARIO 2

### INFORME TRIMESTRAL DERECHOS DE CREDITO

18 de abril de 2023

DERECHOS DE CRÉDITO. PRINCIPAL	
Saldo anterior	307.494.182,00 €
Amortizaciones	13.949.659,54 €
Saldo actual	293.544.522,46 €
Número de derechos de crédito	4.918
LTV	61,97%

DERECHOS DE CRÉDITO EN MOROSIDAD					
	HASTA 30 DÍAS	30 A 60 DÍAS	60 A 90 DÍAS	90 A 180 DÍAS	MAS 180 DIAS
Principal	19.209,15 €	4.088,43 €	898,18 €	16.961,25 €	39.021,62 €
Intereses	3.330,59 €	557,44 €	277,77 €	4.592,36 €	5.441,41 €
Saldo de los derechos de crédito	5.560.075,87 €	309.476,44 €	53.585,78 €	768.232,85 €	796.797,13 €
Número de derechos de crédito	88	5	2	8	13
% sobre saldo de los derechos de crédito	1,89%	0,11%	0,02%	0,26%	0,27%

PRÉSTAMOS EN WRITE OFF	
Write Off acumulado Fecha Pago anterior	6.673.704,48 €
Write Off trimestre	-393.816,09 €
Write Off acumulados actuales	6.279.888,39 €

## F.T.A SANTANDER HIPOTECARIO 2

### INFORME TRIMESTRAL DERECHOS DE CREDITO

18 de abril de 2023

CONTENCIOSOS / JUDICIALES	
Saldo anterior	370.713,96 €
Diferencia	-274.988,18 €
Saldo actual	95.725,78 €
Número derechos de crédito contenciosos	2

ADJUDICADOS	
Saldo anterior	5.215.499,76 €
Diferencia	-511.562,87 €
Saldo actual	4.703.936,89 €
Número derechos de crédito adjudicados	80

PERDIDAS NETAS	
Saldo anterior	23.846.220,54 €
Diferencia	529.054,15 €
Saldo actual	24.375.274,69 €

## F.T.A SANTANDER HIPOTECARIO 2

### ESTADO DE ORIGEN Y APLICACIÓN DE FONDOS Y CUENTA DE TESORERÍA

18 de abril de 2023

ORIGEN	14.519.521,53 €
<b>PRINCIPAL COBRADO</b>	
Amortización derechos de crédito	13.600.933,16 €
<b>INTERESES COBRADOS</b>	
Intereses de derechos de crédito	900.252,90 €
Intereses de reinversión	143.091,47 €
<b>CONTENCIOSOS / JUDICIALES</b>	227.574,18 €
<b>INGRESOS/GASTOS DE ADJUDICADOS</b>	214.119,11 €
<b>FONDO DE RESERVA</b>	-566.377,24 €
<b>OTROS</b>	- 72,05 €

ESTADO CUENTA DE TESORERÍA	12.580.149,45
<b>FONDO DE RESERVA PRINCIPAL</b>	
Saldo anterior	12.013.772,21 €
Diferencia	-566.377,24 €
Saldo actual	12.580.149,45 €
<b>RETENCIÓN A CUENTA DEL IRPF</b>	99,48 €
<b>GASTOS EMISIÓN RETENIDOS</b>	0,00 €
<b>OTROS</b>	0,00 €

APLICACIÓN	14.519.521,53 €
GASTOS ORDINARIOS	10.844,02 €
COMISION S.G.F.T.	20.040,05 €
PAGO SWAP	969.736,69 €
COBRO SWAP	-2.504.062,88 €
INTERESES F.T.A. SERIE A	956.236,20 €
INTERESES F.T.A. SERIE B	328.153,00 €
INTERESES F.T.A. SERIE C	212.695,50 €
INTERESES F.T.A. SERIE D	359.058,00 €
INTERESES F.T.A. SERIE E	217.266,00 €
AMORTIZACIÓN BONOS SERIE A	13.949.554,95 €
AMORTIZACION BONOS SERIE B	0,00 €
AMORTIZACIÓN BONOS SEERIE C	0,00 €
AMORIZACION BONOS SERIE D	0,00 €
AMORTIZACION BONOS SERIE E	0,00 €
INTERESES F.T.A. SERIE F	0,00 €
AMORTIZACIÓN SERIE F	0,00 €
INTERESES PRESTAMO SUBORDINADO	0,00 €
AMORTIZACIÓN PRESTAMO SUBORDINADO	0,00 €
PAGO COMISION FIJA DE ADMINISTRACION	0,00 €
EXCESO POR REDONDEO	0,00 €
COMISIÓN VARIABLE/INT.EXTR.SERIE F	0,00 €

## F.T.A SANTANDER HIPOTECARIO 2

### MEJORA CREDITICIA Y PRÉSTAMO SUBORDINADO

18 de abril de 2023

MEJORA DE CRÉDITO		
CONCEPTOS	INICIAL	18-abr-23
EMISIÓN SUBORDINADA	7,85 %	52,29%
FONDO DE RESERVA PRINCIPAL	17.600.000,00 € (0,89 %)	12.580.149,45 € 4,29%

PRÉSTAMOS SUBORDINADOS		
CONCEPTOS	INICIAL	18-abr-23
PRESTAMO SUBORDINADO PRINCIPAL		
Saldo vivo	1.597.000,00 €	798.500,02
Tipo de interés	4,056 %	4,175%

## F.T.A SANTANDER HIPOTECARIO 2

### INFORMACIÓN RELATIVA A LOS TRIGGERS

18 de abril de 2023

TRIGGERS FONDO DE RESERVA	
SI 1) ES MAYOR QUE 2) NO SE AMORTIZA EL FONDO DE RESERVA	
1) DERECHOS EN MOROSIDAD > 90 DÍAS	1.565.029,98 €
2) 1% SALDO DERECHOS DE CRÉDITO ACTUAL	2.935.445,22 €

EL NIVEL REQUERIDO DEL FONDO DE RESERVA NO SE PUEDE REDUCIR

<b>SALDO VIVO ACUMULADO DE PRÉSTAMOS FALLIDOS</b>	66.689.695,54 €
---	-----------------

TRIGGERS DIFERIMIENTO DE INTERESES CLASES B, C, D, E	
DIFERIMIENTO DE INTS CLASE B (9º LUGAR) SI SALDO VIVO ACUMULADO DE PRÉSTAMOS FALLIDOS > 332.352.436,69 EUR	NO
DIFERIMIENTO DE INTS CLASE C (10º LUGAR) SI SALDO VIVO ACUMULADO DE PRÉSTAMOS FALLIDOS > 244.376.791,69 EUR	NO
DIFERIMIENTO DE INTS CLASE D (11º LUGAR) SI SALDO VIVO ACUMULADO DE PRÉSTAMOS FALLIDOS > 195.501.433,35 EUR	NO
DIFERIMIENTO DE INTS CLASE E (12º LUGAR) SI SALDO VIVO ACUMULADO DE PRÉSTAMOS FALLIDOS > 136.851.003,34 EUR	NO

CONTRATO	CONTRAPARTE	AGENCIA RATING	RATING MÍNIMO EXIGIDO	RATING ACTUAL
CUENTA TESORERÍA	BANCO SANTANDER	MOODYS	P-1 c/p	P-1 c/p
		S&P	A-1 c/p	A-1 c/p
AGENTE PAGOS	BANCO SANTANDER	MOODYS	P-1 c/p	P-1 c/p
		S&P	A-1 c/p	A-1 c/p
SWAP	BANCO SANTANDER	MOODYS	A1 l/p	A2 l/p
		S&P	A-1 c/p	A-1 c/p

|  
-  
-  
-  
-  
-



## F.T.A SANTANDER HIPOTECARIO 2

### DEFINICIONES

18 de abril de 2023

**FECHA DE DETERMINACIÓN** Será la fecha en que la Sociedad Gestora, en nombre del Fondo, realizará los cálculos necesarios para distribuir los fondos disponibles existentes a dicha fecha, de acuerdo con el orden de prelación de pagos descrito en el Folleto Informativo.  
Todos los datos de los Activos Titulizados (Saldo Vivo DC's, tablas de morosidad, propiedades transitorias, datos estadísticos, etc.) están referidos a dicha fecha.

**WRITE OFF** Préstamos con cuotas pendientes con antigüedad igual o superior a 12 ó 18 meses (según Folleto Informativo).

**PÉRDIDAS DE LA CARTERA** Aquellos préstamos cuya deuda el Cedente considera que no va a recuperar (neto de recuperaciones).

**PRÉSTAMOS FALLIDOS** Aquellos préstamos cuya deuda el Cedente considera que no va a recuperar, o aquellos préstamos que tienen cuotas pendientes con antigüedad.

**SALDO VIVO ACUMULADO DE PRÉSTAMOS FALLIDOS** Saldo vivo acumulado de los Derechos de Crédito derivados de Préstamos Fallidos, sin tener en cuenta los importes recobrados.

**ADJUDICADOS** Bienes en el activo del Fondo como consecuencia de un proceso judicial o extrajudicial.

**CONTENCIOSO / JUDICIAL** Préstamos sobre los que el Cedente va a iniciar acciones judiciales. Esta cantidad está incluida en el cuadro de morosidad.

**FONDO DE TITULIZACIÓN DE ACTIVOS  
SANTANDER HIPOTECARIO 2**

18/04/2023

**INFORME HISTÓRICO DE MOROSIDAD**

<b>MOROSIDAD HISTÓRICA</b>						
	<b>11/01/2022</b>	<b>11/04/2022</b>	<b>11/07/2022</b>	<b>10/10/2022</b>	<b>11/01/2023</b>	<b>11/04/2023</b>
<b>DE 15 A 30 DIAS</b>	1,080%	0,998%	1,082%	0,966%	1,179%	1,894%
<b>DE 30 A 60 DIAS</b>	0,243%	0,235%	0,180%	0,205%	0,076%	0,105%
<b>DE 60 A 90 DIAS</b>	0,098%	0,059%	0,081%	0,124%	0,220%	0,018%
<b>DE 90 A 180 DIAS</b>	0,172%	0,162%	0,130%	0,142%	0,125%	0,262%
<b>MÁS DE 180 DIAS</b>	0,060%	0,176%	0,210%	0,215%	0,329%	0,271%

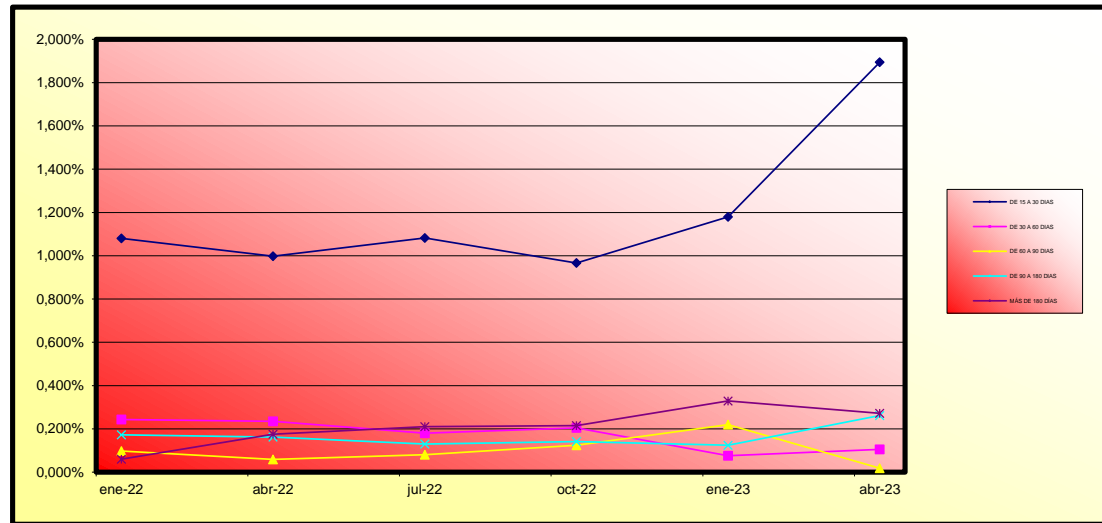

**FONDO DE TITULIZACIÓN DE ACTIVOS  
SANTANDER HIPOTECARIO 2**

**VALORES DE TASACIÓN SOBRE SALDOS VIVOS**

18/04/2023

ESTADÍSTICO DE VALORES DE TASACION ACTUALES SOBRE SALDOS VIVOS				
	SALDO VIVO	% SALDOS VIVOS	Nº PRESTAMOS	% Nº DE PRESTAMOS
0-9,99	1.856.545 €	0,59%	5.488	52,13%
10-19,99	5.654.645 €	1,81%	292	2,77%
20-29,99	12.981.505 €	4,15%	364	3,46%
30-39,99	28.344.041 €	9,07%	627	5,96%
40-49,99	56.121.137 €	17,96%	941	8,94%
50-59,99	62.369.225 €	19,96%	939	8,92%
60-69,99	49.511.174 €	15,84%	683	6,49%
70-79,99	32.267.351 €	10,32%	385	3,66%
>80	63.433.302 €	20,30%	809	7,68%

**FTA SANTANDER HIPOTECARIO 2**

Fecha	Balance teórico	Balance Real	7,00%	Tasa Prepago Mensual desde Inicio	Tasa Prepago Anualizada desde Inicio	Tasa Prepago Mensual	Tasa Prepago Mensual Anualizada	Outstanding after payment
			0,58%					
julio-06	1.955.014.480,42	1.955.014.480,42	100,00%	100,00%				
agosto-06	1.951.114.337,23	1.921.024.375,84	99,42%	98,46%	1,54%	17,01%	1,54%	17,01%
septiembre-06	1.947.204.260,14	1.904.530.122,38	98,84%	97,81%	1,10%	12,45%	0,66%	7,63%
octubre-06	1.943.283.821,35	1.888.843.139,58	98,26%	97,20%	0,94%	10,74%	0,62%	7,23%
noviembre-06	1.939.352.993,39	1.867.543.791,65	97,69%	96,30%	0,94%	10,70%	0,93%	10,58%
diciembre-06	1.935.411.748,74	1.845.646.605,03	97,12%	95,36%	0,95%	10,77%	0,97%	11,05%
enero-07	1.931.460.059,79	1.823.567.119,22	96,55%	94,41%	0,95%	10,86%	0,99%	11,30%
febrero-07	1.927.497.898,86	1.803.020.363,48	95,99%	93,54%	0,95%	10,81%	0,92%	10,54%
marzo-07	1.923.525.238,21	1.780.220.847,74	95,43%	92,55%	0,96%	10,96%	1,06%	12,01%
abril-07	1.919.542.050,01	1.758.347.009,14	94,87%	91,60%	0,97%	11,04%	1,02%	11,62%
mayo-07	1.915.548.306,36	1.740.230.741,52	94,32%	90,85%	0,96%	10,88%	0,82%	9,45%
junio-07	1.911.543.979,29	1.719.500.399,23	93,77%	89,95%	0,96%	10,91%	0,98%	11,19%
julio-07	1.907.529.040,75	1.696.534.930,51	93,22%	88,94%	0,97%	11,06%	1,13%	12,73%
agosto-07	1.903.503.462,63	1.675.501.856,99	92,68%	88,02%	0,98%	11,11%	1,03%	11,69%
septiembre-07	1.899.467.216,72	1.662.954.121,68	92,14%	87,55%	0,95%	10,77%	0,54%	6,27%
octubre-07	1.895.420.274,76	1.652.129.720,64	91,60%	87,16%	0,91%	10,41%	0,44%	5,14%
noviembre-07	1.891.362.608,41	1.629.832.166,10	91,07%	86,17%	0,93%	10,56%	1,14%	12,83%
diciembre-07	1.887.294.189,23	1.616.186.188,94	90,54%	85,64%	0,91%	10,37%	0,62%	7,23%
enero-08	1.883.228.843,12	1.597.903.052,73	90,01%	84,85%	0,91%	10,37%	0,92%	10,47%
febrero-08	1.879.152.723,83	1.575.775.904,04	89,49%	83,86%	0,92%	10,52%	1,17%	13,18%
marzo-08	1.875.065.802,83	1.560.427.858,40	88,96%	83,22%	0,91%	10,44%	0,76%	8,73%
abril-08	1.870.968.051,49	1.557.402.400,08	88,45%	83,24%	0,87%	9,95%	-0,02%	-0,30%
mayo-08	1.866.859.441,11	1.532.757.278,54	87,93%	82,10%	0,89%	10,20%	1,37%	15,21%
junio-08	1.862.739.942,91	1.521.274.942,18	87,42%	81,67%	0,88%	10,03%	0,53%	6,17%

**FTA SANTANDER HIPOTECARIO 2**

Fecha	Balance teórico	Balance Real	Vector de Prepago taccp	7,00%		Tasa Prepago Mensual desde Inicio	Tasa Prepago Anualizada desde Inicio	Tasa Prepago Mensual	Tasa Prepago Mensual Anualizada	Outstanding after payment
				0,58%						
julio-08	1.858.609.528,05	1.517.329.794,33	86,91%	81,64%	0,84%	9,65%	0,04%	0,45%	1.517.329.794,33	
agosto-08	1.854.468.167,58	1.504.704.603,93	86,40%	81,14%	0,83%	9,55%	0,61%	7,09%	1.504.704.603,93	
septiembre-08	1.850.315.832,50	1.497.506.024,31	85,90%	80,93%	0,81%	9,30%	0,26%	3,02%	1.497.506.024,31	
octubre-08	1.846.152.493,74	1.486.985.888,41	85,40%	80,55%	0,80%	9,17%	0,48%	5,59%	1.486.985.888,41	
noviembre-08	1.841.978.122,13	1.468.310.008,30	84,90%	79,71%	0,81%	9,26%	1,03%	11,71%	1.468.310.008,30	
diciembre-08	1.837.792.688,44	1.362.820.621,14	84,40%	74,16%	1,03%	11,64%	6,97%	57,99%	1.362.820.621,14	
enero-09	1.833.596.163,34	1.359.677.016,08	83,91%	74,15%	0,99%	11,27%	0,00%	0,03%	1.359.677.016,08	
febrero-09	1.829.388.517,46	1.352.157.243,83	83,42%	73,91%	0,97%	11,04%	0,32%	3,82%	1.352.157.243,83	
marzo-09	1.825.169.721,31	1.342.731.814,66	82,94%	73,57%	0,95%	10,87%	0,47%	5,47%	1.342.731.814,66	
abril-09	1.820.939.745,36	1.320.468.463,02	82,45%	72,52%	0,97%	11,03%	1,43%	15,87%	1.320.468.463,02	
mayo-09	1.816.698.559,96	1.317.111.163,28	81,97%	72,50%	0,94%	10,73%	0,02%	0,26%	1.317.111.163,28	
junio-09	1.812.446.135,43	1.303.895.447,59	81,49%	71,94%	0,94%	10,68%	0,77%	8,87%	1.303.895.447,59	
julio-09	1.808.182.441,97	1.279.842.404,34	81,02%	70,78%	0,96%	10,88%	1,61%	17,73%	1.279.842.404,34	
agosto-09	1.803.907.449,72	1.273.741.302,96	80,55%	70,61%	0,94%	10,67%	0,24%	2,85%	1.273.741.302,96	
septiembre-09	1.799.621.128,75	1.266.854.827,45	80,08%	70,40%	0,92%	10,49%	0,30%	3,58%	1.266.854.827,45	
octubre-09	1.795.323.449,02	1.235.442.372,90	79,61%	68,81%	0,95%	10,86%	2,25%	23,86%	1.235.442.372,90	
noviembre-09	1.791.014.380,44	1.230.573.049,95	79,15%	68,71%	0,93%	10,65%	0,15%	1,84%	1.230.573.049,95	
diciembre-09	1.786.693.892,83	1.219.327.128,72	78,69%	68,24%	0,93%	10,58%	0,67%	7,80%	1.219.327.128,72	
enero-10	1.782.364.192,90	1.199.688.297,87	78,23%	67,31%	0,94%	10,69%	1,37%	15,27%	1.199.688.297,87	
febrero-10	1.778.023.019,26	1.190.899.391,77	77,77%	66,98%	0,93%	10,58%	0,49%	5,73%	1.190.899.391,77	
marzo-10	1.773.670.341,51	1.180.702.013,70	77,32%	66,57%	0,92%	10,50%	0,61%	7,11%	1.180.702.013,70	
abril-10	1.769.306.129,16	1.171.576.160,49	76,87%	66,22%	0,91%	10,41%	0,53%	6,16%	1.171.576.160,49	
mayo-10	1.764.930.351,65	1.163.609.753,25	76,42%	65,93%	0,90%	10,30%	0,43%	5,08%	1.163.609.753,25	
junio-10	1.760.542.978,33	1.152.441.599,44	75,97%	65,46%	0,90%	10,25%	0,71%	8,23%	1.152.441.599,44	
julio-10	1.756.143.978,48	1.143.355.132,84	75,53%	65,11%	0,89%	10,17%	0,54%	6,29%	1.143.355.132,84	
agosto-10	1.751.733.321,27	1.133.889.088,11	75,09%	64,73%	0,88%	10,10%	0,58%	6,72%	1.133.889.088,11	
septiembre-10	1.747.310.975,82	1.127.485.835,99	74,65%	64,53%	0,87%	9,98%	0,31%	3,69%	1.127.485.835,99	
octubre-10	1.742.876.911,15	1.124.681.564,12	74,22%	64,53%	0,86%	9,79%	-0,01%	-0,06%	1.124.681.564,12	
noviembre-10	1.738.431.096,22	1.117.356.213,89	73,78%	64,27%	0,85%	9,70%	0,40%	4,66%	1.117.356.213,89	
diciembre-10	1.733.973.499,87	1.109.965.318,24	73,35%	64,01%	0,84%	9,61%	0,41%	4,77%	1.109.965.318,24	
enero-11	1.729.507.334,36	1.100.767.552,76	72,93%	63,65%	0,83%	9,55%	0,57%	6,66%	1.100.767.552,76	
febrero-11	1.725.029.333,51	1.094.799.335,67	72,50%	63,47%	0,82%	9,44%	0,28%	3,36%	1.094.799.335,67	

**FTA SANTANDER HIPOTECARIO 2**

Fecha	Balance teórico	Balance Real	Vector de Prepago taccp	7,00%		Tasa Prepago Mensual desde Inicio	Tasa Prepago Anualizada desde Inicio	Tasa Prepago Mensual	Tasa Prepago Mensual Anualizada	Outstanding after payment
				0,58%						
marzo-11	1.720.539.465,96	1.088.676.197,05	72,08%	63,28%	0,81%	9,34%	0,30%	3,54%	1.088.676.197,05	
abril-11	1.716.037.700,26	1.081.481.813,29	71,66%	63,02%	0,81%	9,26%	0,40%	4,70%	1.081.481.813,29	
mayo-11	1.711.524.004,88	1.075.272.739,35	71,24%	62,83%	0,80%	9,17%	0,31%	3,68%	1.075.272.739,35	
junio-11	1.706.998.348,20	1.069.281.934,32	70,82%	62,64%	0,79%	9,08%	0,29%	3,47%	1.069.281.934,32	
julio-11	1.702.460.698,54	1.063.345.613,59	70,41%	62,46%	0,78%	8,98%	0,29%	3,43%	1.063.345.613,59	
agosto-11	1.697.911.024,10	1.058.127.078,95	70,00%	62,32%	0,77%	8,88%	0,22%	2,66%	1.058.127.078,95	
septiembre-11	1.693.349.293,03	1.052.069.587,33	69,59%	62,13%	0,76%	8,80%	0,30%	3,59%	1.052.069.587,33	
octubre-11	1.688.775.473,37	1.045.723.120,47	69,19%	61,92%	0,76%	8,73%	0,33%	3,94%	1.045.723.120,47	
noviembre-11	1.684.189.533,09	1.036.038.801,90	68,78%	61,52%	0,76%	8,71%	0,66%	7,60%	1.036.038.801,90	
diciembre-11	1.679.591.440,07	1.024.289.749,52	68,38%	60,98%	0,76%	8,73%	0,86%	9,88%	1.024.289.749,52	
enero-12	1.674.986.043,25	1.004.820.346,53	67,98%	59,99%	0,77%	8,87%	1,63%	17,91%	1.004.820.346,53	
febrero-12	1.670.368.442,13	993.933.416,89	67,59%	59,50%	0,77%	8,88%	0,81%	9,30%	993.933.416,89	
marzo-12	1.665.738.604,37	981.273.143,33	67,19%	58,91%	0,78%	8,92%	1,00%	11,35%	981.273.143,33	
abril-12	1.661.096.497,54	968.095.813,18	66,80%	58,28%	0,78%	8,96%	1,07%	12,08%	968.095.813,18	
mayo-12	1.656.442.089,13	958.701.700,07	66,41%	57,88%	0,78%	8,95%	0,69%	8,00%	958.701.700,07	
junio-12	1.651.775.346,53	945.834.540,36	66,03%	57,26%	0,78%	8,99%	1,06%	12,04%	945.834.540,36	
julio-12	1.647.097.302,46	936.423.026,91	65,64%	56,85%	0,78%	8,98%	0,71%	8,24%	936.423.026,91	
agosto-12	1.642.406.861,57	927.828.096,64	65,26%	56,49%	0,78%	8,96%	0,63%	7,36%	927.828.096,64	
septiembre-12	1.637.703.991,02	921.788.606,28	64,88%	56,29%	0,77%	8,90%	0,37%	4,30%	921.788.606,28	
octubre-12	1.632.988.657,85	912.407.273,54	64,50%	55,87%	0,77%	8,89%	0,73%	8,44%	912.407.273,54	
noviembre-12	1.628.260.829,06	906.457.786,03	64,12%	55,67%	0,77%	8,83%	0,36%	4,28%	906.457.786,03	
diciembre-12	1.623.520.471,52	897.001.935,68	63,75%	55,25%	0,77%	8,83%	0,75%	8,68%	897.001.935,68	
enero-13	1.618.768.173,42	888.122.345,89	63,38%	54,86%	0,77%	8,82%	0,70%	8,08%	888.122.345,89	
febrero-13	1.614.003.281,74	876.301.290,38	63,01%	54,29%	0,77%	8,86%	1,04%	11,79%	876.301.290,38	
marzo-13	1.609.225.763,09	872.235.441,45	62,64%	54,20%	0,76%	8,78%	0,17%	2,00%	872.235.441,45	
abril-13	1.604.435.584,02	864.956.276,67	62,28%	53,91%	0,76%	8,75%	0,54%	6,27%	864.956.276,67	
mayo-13	1.599.632.710,98	858.156.530,36	61,91%	53,65%	0,76%	8,71%	0,49%	5,70%	858.156.530,36	
junio-13	1.594.817.110,32	852.083.592,94	61,55%	53,43%	0,75%	8,66%	0,41%	4,79%	852.083.592,94	
julio-13	1.589.989.984,98	846.247.257,20	61,19%	53,22%	0,75%	8,62%	0,38%	4,51%	846.247.257,20	
agosto-13	1.585.150.067,76	839.859.939,45	60,84%	52,98%	0,74%	8,58%	0,45%	5,29%	839.859.939,45	
septiembre-13	1.580.297.324,76	834.622.711,49	60,48%	52,81%	0,74%	8,52%	0,32%	3,75%	834.622.711,49	
octubre-13	1.575.431.721,99	829.060.219,42	60,13%	52,62%	0,74%	8,47%	0,36%	4,23%	829.060.219,42	

**FTA SANTANDER HIPOTECARIO 2**

Fecha	Balance teórico	Balance Real	7,00%		Tasa Prepago Mensual desde Inicio	Tasa Prepago Anualizada desde Inicio	Tasa Prepago Mensual	Tasa Prepago Mensual Anualizada	Outstanding after payment	
			Vector de Prepago	tacp						
noviembre-13	1.570.553.225,38	824.069.915,17	59,78%	0,58%	52,47%	0,73%	8,42%	0,29%	3,46%	824.069.915,17
diciembre-13	1.565.661.800,75	818.349.213,48	59,43%		52,27%	0,73%	8,38%	0,38%	4,51%	818.349.213,48
enero-14	1.560.770.127,89	810.408.061,26	59,08%		51,92%	0,73%	8,37%	0,66%	7,64%	810.408.061,26
febrero-14	1.555.865.492,10	804.807.132,61	58,74%		51,73%	0,72%	8,33%	0,38%	4,44%	804.807.132,61
marzo-14	1.550.947.859,03	799.632.954,34	58,40%		51,56%	0,72%	8,28%	0,33%	3,86%	799.632.954,34
abril-14	1.546.017.194,22	794.421.504,19	58,06%		51,39%	0,71%	8,23%	0,33%	3,95%	794.421.504,19
mayo-14	1.541.073.463,16	789.333.580,00	57,72%		51,22%	0,71%	8,19%	0,32%	3,79%	789.333.580,00
junio-14	1.536.116.631,21	784.160.607,46	57,38%		51,05%	0,71%	8,14%	0,33%	3,94%	784.160.607,46
julio-14	1.531.154.782,62	778.178.699,12	57,05%		50,82%	0,70%	8,11%	0,44%	5,17%	778.178.699,12
agosto-14	1.526.179.785,13	773.175.494,03	56,71%		50,66%	0,70%	8,07%	0,32%	3,76%	773.175.494,03
septiembre-14	1.521.191.603,89	767.674.280,29	56,38%		50,47%	0,70%	8,03%	0,39%	4,53%	767.674.280,29
octubre-14	1.516.190.203,98	762.606.477,35	56,06%		50,30%	0,69%	7,99%	0,33%	3,92%	762.606.477,35
noviembre-14	1.511.175.550,35	757.959.012,98	55,73%		50,16%	0,69%	7,95%	0,28%	3,30%	757.959.012,98
diciembre-14	1.506.147.607,90	752.308.569,99	55,40%		49,95%	0,68%	7,92%	0,41%	4,86%	752.308.569,99
enero-15	1.501.117.201,43	745.615.517,73	55,08%		49,67%	0,68%	7,90%	0,56%	6,49%	745.615.517,73
febrero-15	1.496.073.464,38	740.455.629,35	54,76%		49,49%	0,68%	7,87%	0,36%	4,20%	740.455.629,35
marzo-15	1.491.016.361,43	735.906.615,80	54,44%		49,36%	0,68%	7,82%	0,28%	3,28%	735.906.615,80
abril-15	1.485.945.857,16	730.998.477,17	54,12%		49,19%	0,67%	7,79%	0,33%	3,87%	730.998.477,17
mayo-15	1.480.861.916,05	726.575.384,84	53,81%		49,06%	0,67%	7,74%	0,26%	3,12%	726.575.384,84
junio-15	1.475.764.502,50	721.571.148,96	53,49%		48,89%	0,67%	7,71%	0,35%	4,07%	721.571.148,96
julio-15	1.470.670.589,73	715.688.960,65	53,18%		48,66%	0,66%	7,69%	0,47%	5,52%	715.688.960,65
agosto-15	1.465.563.178,09	710.232.724,31	52,87%		48,46%	0,66%	7,67%	0,42%	4,89%	710.232.724,31
septiembre-15	1.460.442.231,80	706.216.802,39	52,56%		48,36%	0,66%	7,62%	0,22%	2,57%	706.216.802,39
octubre-15	1.455.307.715,01	700.064.923,00	52,26%		48,10%	0,66%	7,61%	0,52%	6,08%	700.064.923,00
noviembre-15	1.450.159.591,75	695.644.735,02	51,95%		47,97%	0,65%	7,57%	0,28%	3,29%	695.644.735,02
diciembre-15	1.444.997.825,97	691.078.179,61	51,65%		47,83%	0,65%	7,53%	0,30%	3,56%	691.078.179,61
enero-16	1.439.843.592,93	684.805.935,44	51,35%		47,56%	0,65%	7,52%	0,55%	6,44%	684.805.935,44
febrero-16	1.434.675.701,18	679.877.835,11	51,05%		47,39%	0,65%	7,50%	0,36%	4,26%	679.877.835,11
marzo-16	1.429.494.114,52	675.057.447,45	50,75%		47,22%	0,64%	7,47%	0,35%	4,11%	675.057.447,45
abril-16	1.424.298.796,66	669.787.994,48	50,46%		47,03%	0,64%	7,45%	0,42%	4,91%	669.787.994,48
mayo-16	1.419.089.711,20	665.200.863,84	50,16%		46,88%	0,64%	7,42%	0,32%	3,78%	665.200.863,84
junio-16	1.413.866.821,66	659.830.277,23	49,87%		46,67%	0,64%	7,40%	0,44%	5,16%	659.830.277,23

**FTA SANTANDER HIPOTECARIO 2**

Fecha	Balance teórico	Balance Real	7,00%		Tasa Prepago Mensual desde Inicio	Tasa Prepago Anualizada desde Inicio	Tasa Prepago Mensual	Tasa Prepago Anualizada	Outstanding after payment
			Vector de Prepago tacp	0,58%					
julio-16	1.408.633.500,46	655.191.089,44	49,58%	46,51%	0,64%	7,37%	0,33%	3,94%	655.191.089,44
agosto-16	1.403.386.310,96	650.074.126,03	49,29%	46,32%	0,63%	7,35%	0,41%	4,81%	650.074.126,03
septiembre-16	1.398.125.216,41	645.772.965,63	49,00%	46,19%	0,63%	7,32%	0,29%	3,40%	645.772.965,63
octubre-16	1.392.850.179,96	641.424.154,10	48,72%	46,05%	0,63%	7,29%	0,30%	3,51%	641.424.154,10
noviembre-16	1.387.561.164,66	636.187.165,32	48,43%	45,85%	0,63%	7,27%	0,44%	5,14%	636.187.165,32
diciembre-16	1.382.258.133,47	631.334.270,57	48,15%	45,67%	0,62%	7,25%	0,38%	4,49%	631.334.270,57
enero-17	1.376.951.689,52	625.735.217,62	47,87%	45,44%	0,62%	7,24%	0,50%	5,89%	625.735.217,62
febrero-17	1.371.631.183,50	620.378.005,08	47,59%	45,23%	0,62%	7,22%	0,47%	5,51%	620.378.005,08
marzo-17	1.366.296.578,14	616.424.077,77	47,31%	45,12%	0,62%	7,19%	0,25%	2,95%	616.424.077,77
abril-17	1.360.947.836,08	612.442.342,59	47,04%	45,00%	0,62%	7,16%	0,26%	3,02%	612.442.342,59
mayo-17	1.355.584.919,85	606.480.879,65	46,76%	44,74%	0,62%	7,16%	0,58%	6,76%	606.480.879,65
junio-17	1.350.207.791,89	601.583.636,54	46,49%	44,55%	0,62%	7,14%	0,41%	4,84%	601.583.636,54
julio-17	1.344.822.839,28	596.419.576,49	46,22%	44,35%	0,61%	7,13%	0,46%	5,40%	596.419.576,49
agosto-17	1.339.423.616,54	592.164.539,32	45,95%	44,21%	0,61%	7,10%	0,31%	3,69%	592.164.539,32
septiembre-17	1.334.010.085,87	588.666.327,20	45,68%	44,13%	0,61%	7,06%	0,19%	2,23%	588.666.327,20
octubre-17	1.328.582.209,34	583.357.338,50	45,42%	43,91%	0,61%	7,05%	0,50%	5,80%	583.357.338,50
noviembre-17	1.323.139.948,93	578.315.587,40	45,15%	43,71%	0,61%	7,04%	0,46%	5,34%	578.315.587,40
diciembre-17	1.317.683.266,54	572.794.485,47	44,89%	43,47%	0,61%	7,04%	0,54%	6,34%	572.794.485,47
enero-18	1.312.237.555,25	565.764.507,18	44,63%	43,11%	0,61%	7,05%	0,82%	9,38%	565.764.507,18
febrero-18	1.306.777.412,83	561.118.441,32	44,37%	42,94%	0,61%	7,04%	0,41%	4,77%	561.118.441,32
marzo-18	1.301.302.801,02	556.050.605,52	44,11%	42,73%	0,61%	7,03%	0,49%	5,68%	556.050.605,52
abril-18	1.295.813.681,50	551.087.130,72	43,85%	42,53%	0,60%	7,02%	0,47%	5,53%	551.087.130,72
mayo-18	1.290.310.015,81	546.843.160,69	43,59%	42,38%	0,60%	7,00%	0,35%	4,08%	546.843.160,69
junio-18	1.284.791.765,41	540.650.310,77	43,34%	42,08%	0,60%	7,01%	0,71%	8,17%	540.650.310,77
julio-18	1.279.265.403,92	535.411.423,58	43,09%	41,85%	0,60%	7,00%	0,54%	6,30%	535.411.423,58
agosto-18	1.273.724.397,57	530.690.798,26	42,84%	41,66%	0,60%	6,99%	0,45%	5,27%	530.690.798,26
septiembre-18	1.268.168.707,55	526.494.044,52	42,59%	41,52%	0,60%	6,97%	0,36%	4,19%	526.494.044,52
octubre-18	1.262.598.294,96	522.207.656,87	42,34%	41,36%	0,60%	6,95%	0,38%	4,43%	522.207.656,87
noviembre-18	1.257.013.120,78	517.888.235,50	42,09%	41,20%	0,60%	6,94%	0,39%	4,54%	517.888.235,50
diciembre-18	1.251.413.145,88	513.702.949,99	41,85%	41,05%	0,60%	6,92%	0,36%	4,28%	513.702.949,99
enero-19	1.245.845.830,31	508.005.568,89	41,60%	40,78%	0,60%	6,93%	0,67%	7,72%	508.005.568,89
febrero-19	1.240.263.761,35	503.580.979,62	41,36%	40,60%	0,60%	6,91%	0,42%	4,98%	503.580.979,62



**FTA SANTANDER HIPOTECARIO 2**

Fecha	Balance teórico	Balance Real	7,00%		Tasa Prepago Mensual desde Inicio	Tasa Prepago Anualizada desde Inicio	Tasa Prepago Mensual	Tasa Prepago Anualizada	Outstanding after payment
			Vector de Prepago tacp	0,58%					
marzo-19	1.234.666.899,91	499.160.420,47	41,12%	40,43%	0,59%	6,90%	0,43%	5,02%	499.160.420,47
abril-19	1.229.055.206,79	494.199.859,42	40,88%	40,21%	0,59%	6,90%	0,54%	6,31%	494.199.859,42
mayo-19	1.223.428.642,68	489.425.067,18	40,64%	40,00%	0,59%	6,89%	0,51%	5,96%	489.425.067,18
junio-19	1.217.787.168,17	484.307.564,02	40,40%	39,77%	0,59%	6,89%	0,59%	6,82%	484.307.564,02
julio-19	1.212.189.012,32	480.308.322,99	40,17%	39,62%	0,59%	6,87%	0,37%	4,32%	480.308.322,99
agosto-19	1.206.576.021,35	476.244.090,45	39,93%	39,47%	0,59%	6,86%	0,38%	4,52%	476.244.090,45
septiembre-19	1.200.948.155,96	472.254.951,34	39,70%	39,32%	0,59%	6,84%	0,37%	4,38%	472.254.951,34
octubre-19	1.195.305.376,73	468.190.468,77	39,47%	39,17%	0,59%	6,83%	0,39%	4,61%	468.190.468,77
noviembre-19	1.189.647.644,12	463.770.433,88	39,24%	38,98%	0,59%	6,82%	0,47%	5,53%	463.770.433,88
diciembre-19	1.183.974.918,53	459.315.349,64	39,01%	38,79%	0,59%	6,81%	0,49%	5,68%	459.315.349,64
enero-20	1.178.354.532,57	453.743.393,79	38,78%	38,51%	0,59%	6,83%	0,74%	8,55%	453.743.393,79
febrero-20	1.172.719.252,59	449.883.375,59	38,56%	38,36%	0,59%	6,81%	0,37%	4,40%	449.883.375,59
marzo-20	1.167.069.039,12	445.481.209,77	38,33%	38,17%	0,59%	6,80%	0,50%	5,83%	445.481.209,77
abril-20	1.161.403.852,58	442.341.852,88	38,11%	38,09%	0,58%	6,78%	0,22%	2,61%	442.341.852,88
mayo-20	1.155.723.653,30	437.763.414,20	37,89%	37,88%	0,58%	6,78%	0,55%	6,39%	437.763.414,20
junio-20	1.150.028.401,49	432.266.501,13	37,67%	37,59%	0,58%	6,79%	0,77%	8,82%	432.266.501,13
julio-20	1.144.349.992,11	428.027.325,40	37,45%	37,40%	0,58%	6,78%	0,49%	5,72%	428.027.325,40
agosto-20	1.138.656.534,94	423.887.742,34	37,23%	37,23%	0,58%	6,78%	0,47%	5,52%	423.887.742,34
septiembre-20	1.132.947.990,12	420.370.539,57	37,01%	37,10%	0,58%	6,76%	0,33%	3,89%	420.370.539,57
octubre-20	1.127.224.317,65	416.792.991,33	36,80%	36,98%	0,58%	6,74%	0,35%	4,09%	416.792.991,33
noviembre-20	1.121.485.477,45	413.251.185,63	36,58%	36,85%	0,58%	6,73%	0,34%	4,03%	413.251.185,63
diciembre-20	1.115.731.429,32	409.309.743,54	36,37%	36,69%	0,58%	6,72%	0,44%	5,19%	409.309.743,54
enero-21	1.110.022.725,29	404.797.380,16	36,16%	36,47%	0,58%	6,72%	0,59%	6,90%	404.797.380,16
febrero-21	1.104.298.893,19	401.122.067,34	35,94%	36,32%	0,58%	6,71%	0,39%	4,63%	401.122.067,34
marzo-21	1.098.559.892,94	396.287.489,17	35,74%	36,07%	0,58%	6,72%	0,69%	7,96%	396.287.489,17
abril-21	1.092.805.684,34	392.583.191,67	35,53%	35,92%	0,58%	6,71%	0,41%	4,85%	392.583.191,67
mayo-21	1.087.036.227,08	388.106.570,75	35,32%	35,70%	0,58%	6,71%	0,62%	7,14%	388.106.570,75
junio-21	1.081.251.480,76	383.740.437,23	35,11%	35,49%	0,58%	6,71%	0,60%	6,92%	383.740.437,23
julio-21	1.075.464.139,29	380.485.481,07	34,91%	35,38%	0,58%	6,69%	0,31%	3,71%	380.485.481,07
agosto-21	1.069.661.461,36	375.407.100,53	34,71%	35,10%	0,58%	6,71%	0,80%	9,18%	375.407.100,53
septiembre-21	1.063.843.406,34	371.527.997,12	34,50%	34,92%	0,58%	6,70%	0,49%	5,75%	371.527.997,12
octubre-21	1.058.009.933,47	367.867.207,37	34,30%	34,77%	0,58%	6,69%	0,44%	5,15%	367.867.207,37

**FTA SANTANDER HIPOTECARIO 2**

Fecha	Balance teórico	Balance Real	7,00%		Tasa Prepago Mensual desde Inicio	Tasa Prepago Anualizada desde Inicio	Tasa Prepago Mensual	Tasa Prepago Mensual Anualizada	Outstanding after payment
			Vector de Prepago	tacp					
				0,58%					
noviembre-21	1.052.161.001,89	364.335.612,32	34,10%		34,63%	0,57%	6,68%	0,41%	364.335.612,32
diciembre-21	1.046.296.570,65	360.559.311,62	33,90%		34,46%	0,57%	6,68%	0,48%	360.559.311,62
enero-22	1.040.432.039,92	356.246.937,82	33,71%		34,24%	0,57%	6,68%	0,64%	356.246.937,82
febrero-22	1.034.551.968,18	352.641.345,17	33,51%		34,09%	0,57%	6,67%	0,45%	352.641.345,17
marzo-22	1.028.656.314,26	349.105.568,14	33,31%		33,94%	0,57%	6,67%	0,44%	349.105.568,14
abril-22	1.022.745.036,85	345.805.123,48	33,12%		33,81%	0,57%	6,65%	0,37%	345.805.123,48
mayo-22	1.016.818.094,55	341.209.532,06	32,93%		33,56%	0,57%	6,66%	0,75%	341.209.532,06
junio-22	1.010.875.445,86	336.846.510,93	32,73%		33,32%	0,57%	6,67%	0,70%	336.846.510,93
julio-22	1.004.926.362,51	333.241.197,11	32,54%		33,16%	0,57%	6,67%	0,48%	327.043.659,00
agosto-22	998.961.514,10	328.318.885,03	32,35%		32,87%	0,57%	6,68%	0,89%	323.207.209,56
septiembre-22	992.980.858,84	324.129.603,75	32,17%		32,64%	0,58%	6,69%	0,68%	319.399.291,69
octubre-22	986.984.354,84	320.490.008,23	31,98%		32,47%	0,58%	6,69%	0,52%	315.619.719,36
noviembre-22	980.971.960,10	315.461.449,56	31,79%		32,16%	0,58%	6,71%	0,97%	311.868.307,68
diciembre-22	974.943.632,52	311.895.980,39	31,61%		31,99%	0,58%	6,71%	0,52%	308.144.872,90
enero-23	968.913.245,71	307.494.182,00	31,42%		31,74%	0,58%	6,72%	0,80%	304.453.605,08
febrero-23	962.866.878,38	302.365.340,54	31,24%		31,40%	0,58%	6,75%	1,05%	300.789.910,60
marzo-23	956.804.488,17	297.510.976,41	31,06%		31,09%	0,58%	6,77%	0,98%	297.153.609,39
abril-23	950.726.032,63	293.544.522,46	30,88%		30,88%	0,58%	6,78%	0,70%	293.544.522,46

FTA SANTANDER HIPOTECARIO 2  
18-abr.-23

1,85

3,00

3,00

3,00

3,00

3,00

Fecha	Principal disponible para la amortización	SERIE A	SERIE B	SERIE C	SERIE D	SERIE E	AMORTIZACION SERIE A	VIDA SERIE A	AMORTIZACION SERIE B	VIDA SERIE B	AMORTIZACION SERIE C	VIDA SERIE C	AMORTIZACION SERIE D	VIDA SERIE D	AMORTIZACION SERIE E	VIDA SERIE E	SERIE F	AMORTIZACION SERIE F	VIDA F
18-jul-06		1.801.500.000	51.800.000	32.300.000	49.800.000	19.600.000											17.600.000	0,00	
18-jul-06 0	0,00	1.801.500.000	51.800.000	32.300.000	49.800.000	19.600.000	0,00	0	0,00	0	0,00	0	0,00	0	0,00	0	17.600.000	0,00	0
18-ago-06 0	0,00	1.801.500.000	51.800.000	32.300.000	49.800.000	19.600.000	0,00	0	0,00	0	0,00	0	0,00	0	0,00	0	17.600.000	0,00	0
18-sep-06 0	0,00	1.801.500.000	51.800.000	32.300.000	49.800.000	19.600.000	0,00	0	0,00	0	0,00	0	0,00	0	0,00	0	17.600.000	0,00	0
18-oct-06 1	66.156.860,42	1.801.500.000	51.800.000	32.300.000	49.800.000	19.600.000	66.156.860,42	-398.661.240,891	0,00	0	0,00	0	0,00	0	0,00	0	17.600.000	0,00	0
18-nov-06 0	0,00	1.735.343.140	51.800.000	32.300.000	49.800.000	19.600.000	0,00	0	0,00	0	0,00	0	0,00	0	0,00	0	17.600.000	0,00	0
18-dic-06 0	0,00	1.735.343.140	51.800.000	32.300.000	49.800.000	19.600.000	0,00	0	0,00	0	0,00	0	0,00	0	0,00	0	17.600.000	0,00	0
18-ene-07 1	65.276.020,36	1.735.343.140	51.800.000	32.300.000	49.800.000	19.600.000	65.276.020,36	-387.347.904,816	0,00	0	0,00	0	0,00	0	0,00	0	17.600.000	0,00	0
18-feb-07 0	0,00	1.670.067.119	51.800.000	32.300.000	49.800.000	19.600.000	0,00	0	0,00	0	0,00	0	0,00	0	0,00	0	17.600.000	0,00	0
18-mar-07 0	0,00	1.670.067.119	51.800.000	32.300.000	49.800.000	19.600.000	0,00	0	0,00	0	0,00	0	0,00	0	0,00	0	17.600.000	0,00	0
18-abr-07 1	65.220.110,08	1.670.067.119	51.800.000	32.300.000	49.800.000	19.600.000	65.220.110,08	-381.146.323,308	0,00	0	0,00	0	0,00	0	0,00	0	17.600.000	0,00	0
18-may-07 0	0,00	1.604.847.009	51.800.000	32.300.000	49.800.000	19.600.000	0,00	0	0,00	0	0,00	0	0,00	0	0,00	0	17.600.000	0,00	0
18-jun-07 0	0,00	1.604.847.009	51.800.000	32.300.000	49.800.000	19.600.000	0,00	0	0,00	0	0,00	0	0,00	0	0,00	0	17.600.000	0,00	0
18-jul-07 1	61.812.078,63	1.604.847.009	51.800.000	32.300.000	49.800.000	19.600.000	61.812.078,63	-355.604.888,358	0,00	0	0,00	0	0,00	0	0,00	0	17.600.000	0,00	0
18-ago-07 0	0,00	1.543.034.931	51.800.000	32.300.000	49.800.000	19.600.000	0,00	0	0,00	0	0,00	0	0,00	0	0,00	0	17.600.000	0,00	0
18-sep-07 0	0,00	1.543.034.931	51.800.000	32.300.000	49.800.000	19.600.000	0,00	0	0,00	0	0,00	0	0,00	0	0,00	0	17.600.000	0,00	0
18-oct-07 1	44.405.209,87	1.543.034.931	51.800.000	32.300.000	49.800.000	19.600.000	44.405.209,87	-251.377.893,074	0,00	0	0,00	0	0,00	0	0,00	0	17.600.000	0,00	0
18-nov-07 0	0,00	1.498.629.721	51.800.000	32.300.000	49.800.000	19.600.000	0,00	0	0,00	0	0,00	0	0,00	0	0,00	0	17.600.000	0,00	0
18-dic-07 0	0,00	1.498.629.721	51.800.000	32.300.000	49.800.000	19.600.000	0,00	0	0,00	0	0,00	0	0,00	0	0,00	0	17.600.000	0,00	0
18-ene-08 1	54.226.667,91	1.498.629.721	51.800.000	32.300.000	49.800.000	19.600.000	54.226.667,91	-301.988.313,591	0,00	0	0,00	0	0,00	0	0,00	0	17.600.000	0,00	0
18-feb-08 0	0,00	1.444.403.053	51.800.000	32.300.000	49.800.000	19.600.000	0,00	0	0,00	0	0,00	0	0,00	0	0,00	0	17.600.000	0,00	0
18-mar-08 0	0,00	1.444.403.053	51.800.000	32.300.000	49.800.000	19.600.000	0,00	0	0,00	0	0,00	0	0,00	0	0,00	0	17.600.000	0,00	0
18-abr-08 1	40.500.652,65	1.444.403.053	51.800.000	32.300.000	49.800.000	19.600.000	40.500.652,65	-221.862.575,217	0,00	0	0,00	0	0,00	0	0,00	0	17.600.000	0,00	0
18-may-08 0	0,00	1.403.902.400	51.800.000	32.300.000	49.800.000	19.600.000	0,00	0	0,00	0	0,00	0	0,00	0	0,00	0	17.600.000	0,00	0
18-jun-08 0	0,00	1.403.902.400	51.800.000	32.300.000	49.800.000	19.600.000	0,00	0	0,00	0	0,00	0	0,00	0	0,00	0	17.600.000	0,00	0
18-jul-08 1	40.072.605,75	1.403.902.400	51.800.000	32.300.000	49.800.000	19.600.000	40.072.605,75	-215.871.127,175	0,00	0	0,00	0	0,00	0	0,00	0	17.600.000	0,00	0
18-ago-08 0	0,00	1.363.629.794	51.800.000	32.300.000	49.800.000	19.600.000	0,00	0	0,00	0	0,00	0	0,00	0	0,00	0	17.600.000	0,00	0
18-sep-08 0	0,00	1.363.629.794	51.800.000	32.300.000	49.800.000	19.600.000	0,00	0	0,00	0	0,00	0	0,00	0	0,00	0	17.600.000	0,00	0
18-oct-08 1	30.343.905,92	1.363.629.794	51.800.000	32.300.000	49.800.000	19.600.000	30.343.905,92	-160.670.981,846	0,00	0	0,00	0	0,00	0	0,00	0	17.600.000	0,00	0
18-nov-08 0	0,00	1.333.485.888	51.800.000	32.300.000	49.800.000	19.600.000	0,00	0	0,00	0	0,00	0	0,00	0	0,00	0	17.600.000	0,00	0
18-dic-08 0	0,00	1.333.485.888	51.800.000	32.300.000	49.800.000	19.600.000	0,00	0	0,00	0	0,00	0	0,00	0	0,00	0	17.600.000	0,00	0
18-ene-09 1	127.308.872,33	1.333.485.888	51.800.000	32.300.000	49.800.000	19.600.000	127.308.872,33	-662.388.062,733	0,00	0	0,00	0	0,00	0	0,00	0	17.600.000	0,00	0
18-feb-09 0	0,00	1.206.177.016	51.800.000	32.300.000	49.800.000	19.600.000	0,00	0	0,00	0	0,00	0	0,00	0	0,00	0	17.600.000	0,00	0
18-mar-09 0	0,00	1.206.177.016	51.800.000	32.300.000	49.800.000	19.600.000	0,00	0	0,00	0	0,00	0	0,00	0	0,00	0	17.600.000	0,00	0
18-abr-09 1	35.349.559,91	1.206.177.016	51.800.000	32.300.000	49.800.000	19.600.000	35.349.559,91	-180.742.299,820	0,00	0	0,00	0	0,00	0	0,00	0	17.600.000	0,00	0
18-may-09 0	0,00	1.170.827.456	51.800.000	32.300.000	49.800.000	19.600.000	0,00	0	0,00	0	0,00	0	0,00	0	0,00	0	17.600.000	0,00	0
18-jun-09 0	0,00	1.170.827.456	51.800.000	32.300.000	49.800.000	19.600.000	0,00	0	0,00	0	0,00	0	0,00	0	0,00	0	17.600.000	0,00	0
18-jul-09 1	38.541.182,73	1.170.827.456	51.800.000	32.300.000	49.800.000	19.600.000	38.541.182,73	-193.553.819,670	0,00	0	0,00	0	0,00	0	0,00	0	17.600.000	0,00	0
18-ago-09 0	0,00	1.132.286.273	51.800.000	32.300.000	49.800.000	19.600.000	0,00	0	0,00	0	0,00	0	0,00	0	0,00	0	17.600.000	0,00	0
18-sep-09 0	0,00	1.132.286.273	51.800.000	32.300.000	49.800.000	19.600.000	0,00	0	0,00	0	0,00	0	0,00	0	0,00	0	17.600.000	0,00	0
18-oct-09 1	41.640.493,74	1.132.286.273	51.800.000	32.300.000	49.800.000	19.600.000	41.640.493,74	-205.287.634,138	0,00	0	0,00	0	0,00	0	0,00	0	17.600.000	0,00	0
18-nov-09 0	0,00	1.090.645.780	51.800.000	32.300.000	49.800.000	19.600.000	0,00	0	0,00	0	0,00	0	0,00	0	0,00	0	17.600.000	0,00	0
18-dic-09 0	0,00	1.090.645.780	51.800.000	32.300.000	49.800.000	19.600.000	0,00	0	0,00	0	0,00	0	0,00	0	0,00	0	17.600.000	0,00	0
18-ene-10 1	33.952.034,58	1.090.645.780	51.800.000	32.300.000	49.800.000	19.600.000	33.952.034,58	-164.259.943,298	0,00	0	0,00	0	0,00	0	0,00	0	17.600.000	0,00	0
18-feb-10 0	0,00	1.056.693.745	51.800.000	32.300.000	49.800.000	19.600.000	0,00	0	0,00	0	0,00	0	0,00	0	0,00	0	17.600.000	0,00	0
18-mar-10 0	0,00	1.056.693.745	51.800.000	32.300.000	49.800.000	19.600.000	0,00	0	0,00	0	0,00	0	0,00	0	0,00	0	17.600.000	0,00	0
18-abr-10 1	28.074.486,03	1.056.693.745	51.800.000	32.300.000	49.800.000	19.600.000	28.074.486,03	-133.297.659,670	0,00	0	0,00	0	0,00	0	0,00	0	17.600.000	0,00	0
18-may-10 0	0,00	1.028.619.259	51.800.000	32.300.000	49.800.000	19.600.000	0,00	0	0,00	0	0,00	0	0,00	0	0,00	0	17.600.000	0,00	0
18-jun-10 0	0,00	1.028.619.259	51.800.000	32.300.000	49.800.000	19.600.000	0,00	0	0,00	0	0,00	0	0,00	0	0,00	0	17.600.000	0,00	0
18-jul-10 1	25.486.530,80	1.028.619.259	51.800.000	32.300.000	49.800.000	19.600.000	25.486.530,80	-118.690.773,936	0,00	0	0,00	0	0,00	0	0,00	0	17.600.000	0,00	0
18-ago-10 0	0,00	1.003.132.728	51.800.000	32.300.000	49.800.000	19.600.000	0,00	0	0,00	0	0,00	0	0,00	0	0,00	0	17.600.000	0,00	0
18-sep-10 0	0,00	1.003.132.728	51.800.000	32.300.000	49.800.000	19.600.000	0,00	0	0,00	0	0,00	0	0,00	0	0,00	0	17.600.000	0,00	0
18-oct-10 1	21.393.293,27	1.003.132.728	51.800.000	32.300.000	49.800.000	19.600.000	21.393.293,27	-97.660.383,778	0,00	0	0,00	0	0,00	0	0,00	0	17.600.000	0,00	0
18-nov-10 0	0,00	981.739.435	51.800.000	32.300.000	49.800.000	19.600.000	0,00	0	0,00	0									

FTA SANTANDER HIPOTECARIO 2  
18-abr.-23

1,85

3,00

3,00

3,00

3,00

3,00

Fecha	Principal disponible para la amortización	SERIE A	SERIE B	SERIE C	SERIE D	SERIE E	AMORTIZACION SERIE A	VIDA SERIE A	AMORTIZACION SERIE B	VIDA SERIE B	AMORTIZACION SERIE C	VIDA SERIE C	AMORTIZACION SERIE D	VIDA SERIE D	AMORTIZACION SERIE E	VIDA SERIE E	SERIE F	AMORTIZACION SERIE F	VIDA F
18-feb-13	0,00	742.870.694	51.800.000	32.300.000	49.800.000	19.600.000	0,00	0	0,00	0	0,00	0	0,00	0	0,00	0	17.600.000	0,00	0
18-mar-13	0,00	742.870.694	51.800.000	32.300.000	49.800.000	19.600.000	0,00	0	0,00	0	0,00	0	0,00	0	0,00	0	17.600.000	0,00	0
18-abr-13	24.014.215,42	742.870.694	51.800.000	32.300.000	49.800.000	19.600.000	24.014.215,42	-87.699.914,714	0,00	0	0,00	0	0,00	0	0,00	0	17.600.000	0,00	0
18-may-13	0,00	718.856.478	51.800.000	32.300.000	49.800.000	19.600.000	0,00	0	0,00	0	0,00	0	0,00	0	0,00	0	17.600.000	0,00	0
18-jun-13	0,00	718.856.478	51.800.000	32.300.000	49.800.000	19.600.000	0,00	0	0,00	0	0,00	0	0,00	0	0,00	0	17.600.000	0,00	0
18-jul-13	16.755.292,72	718.856.478	51.800.000	32.300.000	49.800.000	19.600.000	16.755.292,72	-59.665.597,376	0,00	0	0,00	0	0,00	0	0,00	0	17.600.000	0,00	0
18-ago-13	0,00	702.101.186	51.800.000	32.300.000	49.800.000	19.600.000	0,00	0	0,00	0	0,00	0	0,00	0	0,00	0	17.600.000	0,00	0
18-sep-13	0,00	702.101.186	51.800.000	32.300.000	49.800.000	19.600.000	0,00	0	0,00	0	0,00	0	0,00	0	0,00	0	17.600.000	0,00	0
18-oct-13	15.884.373,13	702.101.186	51.800.000	32.300.000	49.800.000	19.600.000	15.884.373,13	-55.102.890,388	0,00	0	0,00	0	0,00	0	0,00	0	17.600.000	0,00	0
18-nov-13	0,00	686.216.813	51.800.000	32.300.000	49.800.000	19.600.000	0,00	0	0,00	0	0,00	0	0,00	0	0,00	0	17.600.000	0,00	0
18-dic-13	0,00	686.216.813	51.800.000	32.300.000	49.800.000	19.600.000	0,00	0	0,00	0	0,00	0	0,00	0	0,00	0	17.600.000	0,00	0
18-ene-14	17.076.386,11	686.216.813	51.800.000	32.300.000	49.800.000	19.600.000	17.076.386,11	-57.666.955,893	0,00	0	0,00	0	0,00	0	0,00	0	17.600.000	0,00	0
18-feb-14	0,00	669.140.426	51.800.000	32.300.000	49.800.000	19.600.000	0,00	0	0,00	0	0,00	0	0,00	0	0,00	0	17.600.000	0,00	0
18-mar-14	0,00	669.140.426	51.800.000	32.300.000	49.800.000	19.600.000	0,00	0	0,00	0	0,00	0	0,00	0	0,00	0	17.600.000	0,00	0
18-abr-14	16.087.981,52	669.140.426	51.800.000	32.300.000	49.800.000	19.600.000	16.087.981,52	-52.881.195,256	0,00	0	0,00	0	0,00	0	0,00	0	17.600.000	0,00	0
18-may-14	0,00	653.052.445	51.800.000	32.300.000	49.800.000	19.600.000	0,00	0	0,00	0	0,00	0	0,00	0	0,00	0	17.600.000	0,00	0
18-jun-14	0,00	653.052.445	51.800.000	32.300.000	49.800.000	19.600.000	0,00	0	0,00	0	0,00	0	0,00	0	0,00	0	17.600.000	0,00	0
18-jul-14	15.959.429,12	653.052.445	51.800.000	32.300.000	49.800.000	19.600.000	15.959.429,12	-51.006.335,468	0,00	0	0,00	0	0,00	0	0,00	0	17.600.000	0,00	0
18-ago-14	0,00	637.093.016	51.800.000	32.300.000	49.800.000	19.600.000	0,00	0	0,00	0	0,00	0	0,00	0	0,00	0	17.600.000	0,00	0
18-sep-14	0,00	637.093.016	51.800.000	32.300.000	49.800.000	19.600.000	0,00	0	0,00	0	0,00	0	0,00	0	0,00	0	17.600.000	0,00	0
18-oct-14	15.138.420,57	637.093.016	51.800.000	32.300.000	49.800.000	19.600.000	15.138.420,57	-46.989.657,448	0,00	0	0,00	0	0,00	0	0,00	0	17.600.000	0,00	0
18-nov-14	0,00	621.954.595	51.800.000	32.300.000	49.800.000	19.600.000	0,00	0	0,00	0	0,00	0	0,00	0	0,00	0	17.600.000	0,00	0
18-dic-14	0,00	621.954.595	51.800.000	32.300.000	49.800.000	19.600.000	0,00	0	0,00	0	0,00	0	0,00	0	0,00	0	17.600.000	0,00	0
18-ene-15	17.897.114,12	621.954.595	51.800.000	32.300.000	49.800.000	19.600.000	17.897.114,12	-53.906.107,729	0,00	0	0,00	0	0,00	0	0,00	0	17.600.000	0,00	0
18-feb-15	0,00	604.057.481	51.800.000	32.300.000	49.800.000	19.600.000	0,00	0	0,00	0	0,00	0	0,00	0	0,00	0	17.600.000	0,00	0
18-mar-15	0,00	604.057.481	51.800.000	32.300.000	49.800.000	19.600.000	0,00	0	0,00	0	0,00	0	0,00	0	0,00	0	17.600.000	0,00	0
18-abr-15	16.648.231,81	604.057.481	51.800.000	32.300.000	49.800.000	19.600.000	16.648.231,81	-48.646.133,349	0,00	0	0,00	0	0,00	0	0,00	0	17.600.000	0,00	0
18-may-15	0,00	587.409.249	51.800.000	32.300.000	49.800.000	19.600.000	0,00	0	0,00	0	0,00	0	0,00	0	0,00	0	17.600.000	0,00	0
18-jun-15	0,00	587.409.249	51.800.000	32.300.000	49.800.000	19.600.000	0,00	0	0,00	0	0,00	0	0,00	0	0,00	0	17.600.000	0,00	0
18-jul-15	17.491.493,32	587.409.249	51.800.000	32.300.000	49.800.000	19.600.000	17.491.493,32	-49.518.417,589	0,00	0	0,00	0	0,00	0	0,00	0	17.600.000	0,00	0
18-ago-15	0,00	569.917.756	51.800.000	32.300.000	49.800.000	19.600.000	0,00	0	0,00	0	0,00	0	0,00	0	0,00	0	17.600.000	0,00	0
18-sep-15	0,00	569.917.756	51.800.000	32.300.000	49.800.000	19.600.000	0,00	0	0,00	0	0,00	0	0,00	0	0,00	0	17.600.000	0,00	0
18-oct-15	15.535.043,55	569.917.756	51.800.000	32.300.000	49.800.000	19.600.000	15.535.043,55	-42.550.484,283	0,00	0	0,00	0	0,00	0	0,00	0	17.600.000	0,00	0
18-nov-15	0,00	554.382.712	51.800.000	32.300.000	49.800.000	19.600.000	0,00	0	0,00	0	0,00	0	0,00	0	0,00	0	17.600.000	0,00	0
18-dic-15	0,00	554.382.712	51.800.000	32.300.000	49.800.000	19.600.000	0,00	0	0,00	0	0,00	0	0,00	0	0,00	0	17.600.000	0,00	0
18-ene-16	15.687.023,96	554.382.712	51.800.000	32.300.000	49.800.000	19.600.000	15.687.023,96	-41.523.552,422	0,00	0	0,00	0	0,00	0	0,00	0	17.600.000	0,00	0
18-feb-16	0,00	538.695.688	51.800.000	32.300.000	49.800.000	19.600.000	0,00	0	0,00	0	0,00	0	0,00	0	0,00	0	17.600.000	0,00	0
18-mar-16	0,00	538.695.688	51.800.000	32.300.000	49.800.000	19.600.000	0,00	0	0,00	0	0,00	0	0,00	0	0,00	0	17.600.000	0,00	0
18-abr-16	14.908.589,91	538.695.688	51.800.000	32.300.000	49.800.000	19.600.000	14.908.589,91	-38.106.355,810	0,00	0	0,00	0	0,00	0	0,00	0	17.600.000	0,00	0
18-may-16	0,00	523.787.099	51.800.000	32.300.000	49.800.000	19.600.000	0,00	0	0,00	0	0,00	0	0,00	0	0,00	0	17.600.000	0,00	0
18-jun-16	0,00	523.787.099	51.800.000	32.300.000	49.800.000	19.600.000	0,00	0	0,00	0	0,00	0	0,00	0	0,00	0	17.600.000	0,00	0
18-jul-16	15.162.035,59	523.787.099	51.800.000	32.300.000	49.800.000	19.600.000	15.162.035,59	-37.374.417,729	0,00	0	0,00	0	0,00	0	0,00	0	17.600.000	0,00	0
18-ago-16	0,00	508.625.063	51.800.000	32.300.000	49.800.000	19.600.000	0,00	0	0,00	0	0,00	0	0,00	0	0,00	0	17.600.000	0,00	0
18-sep-16	0,00	508.625.063	51.800.000	32.300.000	49.800.000	19.600.000	0,00	0	0,00	0	0,00	0	0,00	0	0,00	0	17.600.000	0,00	0
18-oct-16	14.965.653,44	508.625.063	51.800.000	32.300.000	49.800.000	19.600.000	14.965.653,44	-35.513.495,613	0,00	0	0,00	0	0,00	0	0,00	0	17.600.000	0,00	0
18-nov-16	0,00	493.659.410	51.800.000	32.300.000	49.800.000	19.600.000	0,00	0	0,00	0	0,00	0	0,00	0	0,00	0	17.600.000	0,00	0
18-dic-16	0,00	493.659.410	51.800.000	32.300.000	49.800.000	19.600.000	0,00	0	0,00	0	0,00	0	0,00	0	0,00	0	17.600.000	0,00	0
18-ene-17	16.127.601,73	493.659.410	51.800.000	32.300.000	49.800.000	19.600.000	16.127.601,73	-36.787.059,546	0,00	0	0,00	0	0,00	0	0,00	0	17.600.000	0,00	0
18-feb-17	0,00	477.531.808	51.800.000	32.300.000	49.800.000	19.600.000	0,00	0	0,00	0	0,00	0	0,00	0	0,00	0	17.600.000	0,00	0
18-mar-17	0,00	477.531.808	51.800.000	32.300.000	49.800.000	19.600.000	0,00	0	0,00	0	0,00	0	0,00	0	0,00	0	17.600.000	0,00	0
18-abr-17	14.665.257,73	477.531.808	51.800.000	32.300.000	49.800.000	19.600.000	14.665.257,73	-32.131.579,686	0,00	0	0,00	0	0,00	0	0,00	0	17.600.000	0,00	0
18-may-17	0,00	462.866.550	51.800.000	32.300.000	49.800.000	19.600.000	0,00	0	0,00	0	0,00	0	0,00	0	0,00	0	17.600.000	0,00	0
18-jun-17	0,00	462.866.550	51.800.000	32.300.000	49.800.000	19.600.000	0,00	0	0,00	0	0,00	0	0,00	0	0,00	0	17.600.000	0,00	0
18-jul-17	16.319.293,00	462.866.550	51.800.000	32.300.000	49.800.000	19.600.000	16.319.293,00	-34.270.515,300	0,00	0	0,00	0	0,00	0	0,00	0	17.600.000	0,00	0
18-ago-17	0,00	446.547.257	51.800.000	32.300.000	49.800.000</														

FTA SANTANDER HIPOTECARIO 2  
18-abr.-23

1,85

3,00

3,00

3,00

3,00

3,00

Fecha	Principal disponible para la amortización	SERIE A	SERIE B	SERIE C	SERIE D	SERIE E	AMORTIZACION SERIE A	VIDA SERIE A	AMORTIZACION SERIE B	VIDA SERIE B	AMORTIZACION SERIE C	VIDA SERIE C	AMORTIZACION SERIE D	VIDA SERIE D	AMORTIZACION SERIE E	VIDA SERIE E	SERIE F	AMORTIZACION SERIE F	VIDA F
18-nov-19	0,00	314.690.469	51.800.000	32.300.000	49.800.000	19.600.000	0,00	0	0,00	0	0,00	0	0,00	0	0,00	0	17.600.000	0,00	0
18-dic-19	0,00	314.690.469	51.800.000	32.300.000	49.800.000	19.600.000	0,00	0	0,00	0	0,00	0	0,00	0	0,00	0	17.600.000	0,00	0
18-ene-20	14.447.074,98	314.690.469	51.800.000	32.300.000	49.800.000	19.600.000	14.447.074,98	-17.134.230,926	0,00	0	0,00	0	0,00	0	0,00	0	17.600.000	0,00	0
18-feb-20	0,00	300.243.394	51.800.000	32.300.000	49.800.000	19.600.000	0,00	0	0,00	0	0,00	0	0,00	0	0,00	0	17.600.000	0,00	0
18-mar-20	0,00	300.243.394	51.800.000	32.300.000	49.800.000	19.600.000	0,00	0	0,00	0	0,00	0	0,00	0	0,00	0	17.600.000	0,00	0
18-abr-20	11.401.540,91	300.243.394	51.800.000	32.300.000	49.800.000	19.600.000	11.401.540,91	-12.484.687,296	0,00	0	0,00	0	0,00	0	0,00	0	17.600.000	0,00	0
18-may-20	0,00	288.841.853	51.800.000	32.300.000	49.800.000	19.600.000	0,00	0	0,00	0	0,00	0	0,00	0	0,00	0	17.600.000	0,00	0
18-jun-20	0,00	288.841.853	51.800.000	32.300.000	49.800.000	19.600.000	0,00	0	0,00	0	0,00	0	0,00	0	0,00	0	17.600.000	0,00	0
18-jul-20	14.314.527,48	288.841.853	51.800.000	32.300.000	49.800.000	19.600.000	14.314.527,48	-14.371.785,590	0,00	0	0,00	0	0,00	0	0,00	0	17.600.000	0,00	0
18-ago-20	0,00	274.527.325	51.800.000	32.300.000	49.800.000	19.600.000	0,00	0	0,00	0	0,00	0	0,00	0	0,00	0	17.600.000	0,00	0
18-sep-20	0,00	274.527.325	51.800.000	32.300.000	49.800.000	19.600.000	0,00	0	0,00	0	0,00	0	0,00	0	0,00	0	17.600.000	0,00	0
18-oct-20	11.234.334,07	274.527.325	51.800.000	32.300.000	49.800.000	19.600.000	11.234.334,07	-10.245.712,672	0,00	0	0,00	0	0,00	0	0,00	0	17.600.000	0,00	0
18-nov-20	0,00	263.292.981	51.800.000	32.300.000	49.800.000	19.600.000	0,00	0	0,00	0	0,00	0	0,00	0	0,00	0	17.600.000	0,00	0
18-dic-20	0,00	263.292.981	51.800.000	32.300.000	49.800.000	19.600.000	0,00	0	0,00	0	0,00	0	0,00	0	0,00	0	17.600.000	0,00	0
18-ene-21	11.995.611,17	263.292.981	51.800.000	32.300.000	49.800.000	19.600.000	11.995.611,17	-9.836.401,159	0,00	0	0,00	0	0,00	0	0,00	0	17.600.000	0,00	0
18-feb-21	0,00	251.297.380	51.800.000	32.300.000	49.800.000	19.600.000	0,00	0	0,00	0	0,00	0	0,00	0	0,00	0	17.600.000	0,00	0
18-mar-21	0,00	251.297.380	51.800.000	32.300.000	49.800.000	19.600.000	0,00	0	0,00	0	0,00	0	0,00	0	0,00	0	17.600.000	0,00	0
18-abr-21	12.214.188,49	251.297.380	51.800.000	32.300.000	49.800.000	19.600.000	12.214.188,49	-8.916.357,598	0,00	0	0,00	0	0,00	0	0,00	0	17.600.000	0,00	0
18-may-21	0,00	239.083.192	51.800.000	32.300.000	49.800.000	19.600.000	0,00	0	0,00	0	0,00	0	0,00	0	0,00	0	17.600.000	0,00	0
18-jun-21	0,00	239.083.192	51.800.000	32.300.000	49.800.000	19.600.000	0,00	0	0,00	0	0,00	0	0,00	0	0,00	0	17.600.000	0,00	0
18-jul-21	12.097.710,60	239.083.192	51.800.000	32.300.000	49.800.000	19.600.000	12.097.710,60	-7.730.437,073	0,00	0	0,00	0	0,00	0	0,00	0	17.600.000	0,00	0
18-ago-21	0,00	226.985.481	51.800.000	32.300.000	49.800.000	19.600.000	0,00	0	0,00	0	0,00	0	0,00	0	0,00	0	17.600.000	0,00	0
18-sep-21	0,00	226.985.481	51.800.000	32.300.000	49.800.000	19.600.000	0,00	0	0,00	0	0,00	0	0,00	0	0,00	0	17.600.000	0,00	0
18-oct-21	12.618.273,70	226.985.481	51.800.000	32.300.000	49.800.000	19.600.000	12.618.273,70	-6.902.195,714	0,00	0	0,00	0	0,00	0	0,00	0	17.600.000	0,00	0
18-nov-21	0,00	214.367.207	51.800.000	32.300.000	49.800.000	19.600.000	0,00	0	0,00	0	0,00	0	0,00	0	0,00	0	17.600.000	0,00	0
18-dic-21	0,00	214.367.207	51.800.000	32.300.000	49.800.000	19.600.000	0,00	0	0,00	0	0,00	0	0,00	0	0,00	0	17.600.000	0,00	0
18-ene-22	11.620.269,55	214.367.207	51.800.000	32.300.000	49.800.000	19.600.000	11.620.269,55	-5.287.222,645	0,00	0	0,00	0	0,00	0	0,00	0	17.600.000	0,00	0
18-feb-22	0,00	202.746.938	51.800.000	32.300.000	49.800.000	19.600.000	0,00	0	0,00	0	0,00	0	0,00	0	0,00	0	17.600.000	0,00	0
18-mar-22	0,00	202.746.938	51.800.000	32.300.000	49.800.000	19.600.000	0,00	0	0,00	0	0,00	0	0,00	0	0,00	0	17.600.000	0,00	0
18-abr-22	10.441.814,34	202.746.938	51.800.000	32.300.000	49.800.000	19.600.000	10.441.814,34	-3.811.262,234	0,00	0	0,00	0	0,00	0	0,00	0	17.600.000	0,00	0
18-may-22	0,00	192.305.123	51.800.000	32.300.000	49.800.000	19.600.000	0,00	0	0,00	0	0,00	0	0,00	0	0,00	0	17.600.000	0,00	0
18-jun-22	0,00	192.305.123	51.800.000	32.300.000	49.800.000	19.600.000	0,00	0	0,00	0	0,00	0	0,00	0	0,00	0	17.600.000	0,00	0
18-jul-22	18.761.464,48	192.305.123	51.800.000	32.300.000	49.800.000	19.600.000	18.761.464,48	-5.140.641,269	0,00	0	0,00	0	0,00	0	0,00	0	17.600.000	0,00	0
18-ago-22	0,00	173.543.659	51.800.000	32.300.000	49.800.000	19.600.000	0,00	0	0,00	0	0,00	0	0,00	0	0,00	0	17.600.000	0,00	0
18-sep-22	0,00	173.543.659	51.800.000	32.300.000	49.800.000	19.600.000	0,00	0	0,00	0	0,00	0	0,00	0	0,00	0	17.600.000	0,00	0
18-oct-22	11.423.939,64	173.543.659	51.800.000	32.300.000	49.800.000	19.600.000	11.423.939,64	-2.079.157,014	0,00	0	0,00	0	0,00	0	0,00	0	17.600.000	0,00	0
18-nov-22	0,00	162.118.719	51.800.000	32.300.000	49.800.000	19.600.000	0,00	0	0,00	0	0,00	0	0,00	0	0,00	0	17.600.000	0,00	0
18-dic-22	0,00	162.118.719	51.800.000	32.300.000	49.800.000	19.600.000	0,00	0	0,00	0	0,00	0	0,00	0	0,00	0	17.600.000	0,00	0
18-ene-23	11.166.114,28	162.118.719	51.800.000	32.300.000	49.800.000	19.600.000	11.166.114,28	-1.004.950,286	0,00	0	0,00	0	0,00	0	0,00	0	17.600.000	0,00	0
18-feb-23	0,00	150.953.605	51.800.000	32.300.000	49.800.000	19.600.000	0,00	0	0,00	0	0,00	0	0,00	0	0,00	0	17.600.000	0,00	0
18-mar-23	0,00	150.953.605	51.800.000	32.300.000	49.800.000	19.600.000	0,00	0	0,00	0	0,00	0	0,00	0	0,00	0	17.600.000	0,00	0
18-abr-23	10.909.082,62	150.953.605	51.800.000	32.300.000	49.800.000	19.600.000	10.909.082,62	0,00	0	0,00	0	0,00	0	0,00	0	0	17.600.000	0,00	0
18-may-23	0,00	140.044.522	51.800.000	32.300.000	49.800.000	19.600.000	0,00	0	0,00	0	0,00	0	0,00	0	0,00	0	17.600.000	0,00	0
18-jun-23	0,00	140.044.522	51.800.000	32.300.000	49.800.000	19.600.000	0,00	0	0,00	0	0,00	0	0,00	0	0,00	0	17.600.000	0,00	0
18-jul-23	10.655.454,32	140.044.522	51.800.000	32.300.000	49.800.000	19.600.000	10.655.454,32	969.646,343	0,00	0	0,00	0	0,00	0	0,00	0	17.600.000	0,00	0
18-ago-23	0,00	129.389.068	51.800.000	32.300.000	49.800.000	19.600.000	0,00	0	0,00	0	0,00	0	0,00	0	0,00	0	17.600.000	0,00	0
18-sep-23	0,00	129.389.068	51.800.000	32.300.000	49.800.000	19.600.000	0,00	0	0,00	0	0,00	0	0,00	0	0,00	0	17.600.000	0,00	0
18-oct-23	10.396.830,43	129.389.068	51.800.000	32.300.000	49.800.000	19.600.000	10.396.830,43	1.902.619,968	0,00	0	0,00	0	0,00	0	0,00	0	17.600.000	0,00	0
18-nov-23	0,00	118.992.238	51.800.000	32.300.000	49.800.000	19.600.000	0,00	0	0,00	0	0,00	0	0,00	0	0,00	0	17.600.000	0,00	0
18-dic-23	0,00	118.992.238	51.800.000	32.300.000	49.800.000	19.600.000	0,00	0	0,00	0	0,00	0	0,00	0	0,00	0	17.600.000	0,00	0
18-ene-24	10.134.866,40	118.992.238	51.800.000	32.300.000	49.800.000	19.600.000	10.134.866,40	2.787.088,260	0,00	0	0,00	0	0,00	0	0,00	0	17.600.000	0,00	0
18-feb-24	0,00	108.857.371	51.800.000	32.300.000	49.800.000	19.600.000	0,00	0	0,00	0	0,00	0	0,00	0	0,00	0	17.600.000	0,00	0
18-mar-24	0,00	108.857.371	51.800.000	32.300.000	49.800.000	19.600.000	0,00	0	0,00	0	0,00	0	0,00	0	0,00	0	17.600.000	0,00	0
18-abr-24	9.850.162,30	108.857.371	51.800.000	32.300.000	49.800.000	19.600.000	9.850.162,30	3.605.159,402	0,00	0	0,00	0	0,00	0	0,00	0	17.600.000	0,00	0
18-may-24	0,00	99.007.209	51.800.000	32.300.000	49.800.000	19.600.000	0,00	0											