



## **F.T.H.: BANESTO 4**

**DESIREE PEREZ MONTORO**

**ANALISTA**

**SANTANDER DE TITULIZACION, S.G.F.T, S.A.**

**CIUDAD GRUPO SANTANDER**

**28660 BOADILLA DEL MONTE**

**[desperez@gruposantander.com](mailto:desperez@gruposantander.com)**

**Tel: 912893278**



DENOMINACION DEL FONDO:

F.T.H.: BANESTO 4

INFORMACIÓN

CORRESPONDIENTE AL:

TRIMESTRE/SEMESTRE:

15/06/2011 - 15/09/2011

AÑO:

2011

Personas que asumen la responsabilidad de esta información y cargos que ocupan:	Firma:
IGNACIO ORTEGA GAVARA - DIRECTOR GENERAL	

### I. DATOS GENERALES SOBRE EL FONDO

Fecha de Constitución del Fondo	15 diciembre 2003	Agencia de pago de Bonos	BANESTO	
Fecha de Desembolso BT's	18 diciembre 2003	Negociación Mercado	AIAF	
Fecha Final Amortización	15 marzo 2038	Agencias de calificación	STANDARD & POORS/ Moody's	
Sociedad Gestora	SANTANDER DE TITULIZACION, S.G.F.T, S.A.	Calificación	Inicial	Actual
Originador Derechos Crédito	BANESTO	B.T.H.'S SERIE A	AAA	AAA/Aaa
		B.T.H.'S SERIE B	A	A/no rating

## II. VALORES EMITIDOS POR EL FONDO: BONOS DE TITULIZACION

SERIES PRELACIÓN CÓDIGO ISIN	Nº BONOS	NOMINAL EN CIRCULACIÓN			
			Inicial	Actual	%Act/In
B.T.H.'S SERIE A ES0339774004	14.550	Nominal Unitario	100.000,00	26.151,88	
		Nominal Total	1.455.000.000,00	380.509.854,00	26,15 %
B.T.H.'S SERIE B ES0339774012	450	Nominal Unitario	100.000,00	84.557,75	
		Nominal Total	45.000.000,00	38.050.987,50	84,56 %

AMORTIZACION E INTERESES BONOS					
Actual			Próximo		
Fecha Amortización Periodo Actual 15 septiembre 2011			Fecha Próximo Cupón 15 diciembre 2011		
	Amortización de los Bonos	Intereses Brutos Bonos	Tipo de Interés	Importe Bruto Próximo Cupón	Importe Neto Próximo Cupón
B.T.H.'S SERIE A	674,82 €	114,56 €	1,7280 %	114,23 €	92,53 €
B.T.H.'S SERIE B	2.181,92 €	470,16 €	2,1780 %	465,53 €	377,08 €
Amortización devengada no pagada	0,00 €				
Amortización Calendario	NO				

**III. ACTIVOS ADQUIRIDOS POR EL FONDO: DERECHOS DE CRÉDITO**

DERECHOS DE CRÉDITO	A LA EMISIÓN	SITUACIÓN ACTUAL
Número de Derechos de Crédito	19.736	8.598
Saldo Pendiente de Amortizar Derechos	1.500.001.687,69	418.560.841,06
Importes Unitarios Derechos Vivos	76.003,33	48.681,19
Tipos de Interés	3,73 %	2,69 %

TASAS DE AMORTIZACIÓN ANTICIPADA	SITUACIÓN ACTUAL
Tasa mensual actual anualizada:	3,02 %
Tasa últimos 12 meses anualizada:	6,54 %
Tasa anualizada desde Constitución del Fondo	11,22 %

MOROSIDAD ACTUAL	Hasta 1 mes	De 1 a 6 meses	Mayor de 6 meses
Deuda Vencida(Principal+Intereses)	77.813,59	104.945,03	5.536,76
Deuda Pendiente de vencimiento	0,00	0,00	418.423.088,27
Deuda Total	77.813,59	104.945,03	418.428.625,03

**F.T.H.: BANESTO 4**

**INFORME TRIMESTRAL BONOS DE TITULIZACIÓN**

**15 septiembre 2011**

<b>BONOS TITULIZACIÓN DE ACTIVOS. PRINCIPAL</b>	
Saldo anterior	429.361.336,50 €
Amortizaciones	10.800.495,00 €
Saldo actual	418.560.841,50 €
% sobre saldo inicial	27,90 %
Amortización devengada no pagada	0,00 €

<b>BONOS DE TITULIZACIÓN DE ACTIVOS. INTERESES</b>	
Intereses pagados Serie A	1.666.848,00 €
Intereses pagados Serie B	211.572,00 €
Intereses devengados no pagados	0,00 €

<b>DATOS</b>	
Fecha de determinación	07/09/2011
Fecha de Pago de Cupón Actual	15/09/2011
Fecha de Pago de Cupón Anterior	15/06/2011
Número de días	92
Tipo de referencia (%)	1,528 %
Próxima Fecha de Pago	15/12/2011

<b>VIDA RESIDUAL (AÑOS)</b>		
	<b>INICIAL</b>	<b>15-sep-2011</b>
B.T.H.'S SERIE	8,90	3,53
B.T.H'S SERIE B	16,80	3,53

**F.T.H.: BANESTO 4**

**INFORME TRIMESTRAL DERECHOS DE CREDITO**

**15 septiembre 2011**

<b>DERECHOS DE CRÉDITO. PRINCIPAL</b>	
Saldo anterior	429.361.384,01 €
Amortizaciones	10.800.542,95 €
Saldo actual	418.560.841,06 €
Número de derechos de crédito	8.598
LTV	37,23%

<b>DERECHOS DE CRÉDITO. INTERESES</b>	
Intereses cobrados en el trimestre	2.760.634,49 €
Intereses devengados en el trimestre	2.691.223,73 €

<b>DERECHOS DE CRÉDITO EN MOROSIDAD</b>					
	HASTA 30 DÍAS	30 A 60 DÍAS	60 A 90 DÍAS	90 A 180 DÍAS	MÁS DE 180 DÍAS
Principal	59.536,57 €	40.052,15 €	14.182,03 €	20.800,24 €	3.181,80 €
Intereses	18.277,02 €	14.171,61 €	7.647,97 €	8.091,03 €	2.354,96 €
Saldo de los derechos de crédito	14.997.131,38 €	4.197.503,80 €	1.319.593,86 €	1.031.842,33 €	370.275,99 €
Número de derechos de crédito	255	80	23	20	29
% sobre saldo de los derechos de crédito	3,58%	1,00%	0,32 %	0,25%	0,09%

<b>PRÉSTAMOS EN WRITE OFF</b>	
Write Off acumulado Fecha Pago anterior	869.049,75 €
Write Off trimestre	76.515,80 €
Write Off acumulados actuales	945.565,55 €

**F.T.H.: BANESTO 4**

**INFORME TRIMESTRAL DERECHOS DE CREDITO**

**15 septiembre 2011**

<b>CONTENCIOSOS / JUDICIALES</b>	
Saldo anterior	393.868,71 €
Diferencia	-110.820,25 €
Saldo actual	283.048,46 €

<b>ADJUDICADOS</b>	
Saldo anterior	753.701,09 €
Diferencia	7.068,63 €
Saldo actual	760.769,72 €

<b>PERDIDAS DE LA CARTERA</b>	
Saldo anterior	42.045,67 €
Diferencia	0,00 €
Saldo actual	42.045,67 €

**F.T.H.: BANESTO 4**

**ESTADO DE ORIGEN Y APLICACIÓN DE FONDOS Y CUENTA DE TESORERÍA**

15 septiembre 2011

ORIGEN	13.493.736,40 €
<b>PRINCIPAL COBRADO</b>	
Amortización derechos de crédito	10.711.600,94 €
<b>INTERESES COBRADOS</b>	
Intereses de derechos de crédito	2.760.634,49 €
Intereses de reinversión	59.464,45 €
<b>CONTENCIOSOS / JUDICIALES</b>	-28.814,07 €
<b>INGRESOS/GASTOS DE ADJUDICADOS</b>	-7.334,13 €
<b>FONDO DE RESERVA</b>	0,00 €
<b>OTROS</b>	-1.815,28 €

ESTADO CUENTA DE TESORERÍA	5.624.529,04 €
<b>FONDO DE RESERVA PRINCIPAL</b>	
Saldo anterior	4.293.613,84 €
Utilizado en el período	108.005,43 €
Saldo actual	4.185.608,41 €
<b>FONDO DE RESERVA SECUNDARIO</b>	
Saldo anterior	1.447.021,04 €
Utilizado en el período	8.100,41 €
Saldo actual	1.438.920,63 €
<b>RETENCIÓN A CUENTA DEL IRPF</b>	0,00 €
<b>GASTOS EMISIÓN RETENIDOS</b>	0,00 €
<b>OTROS</b>	0,00 €

APLICACIÓN	13.493.736,40 €
GASTOS ORDINARIOS	397,40 €
COMISION GESTION	27.055,65 €
PAGO SWAP SERIE A	1.878.048,23 €
COBRO SWAP SERIE A	-1.666.832,74 €
INTERESES B.T.H.'S SERIE A	1.666.848,00 €
AMORTIZACION SERIE A	9.818.631,00 €
AMORTIZACIÓN SERIE B	981.864,00 €
PAGO SWAP SERIE B	187.804,84 €
COBRO SWAP SERIE B	-211.571,07 €
INTERESES B.T.H.'S SERIE B	211.572,00 €
INTERESES PRÉSTAMO SUBORDINADO	26.197,60 €
AMORTIZACIÓN PRÉSTAMO SUBORDINADO	116.105,84 €
COMISIÓN FIJA	6.000,00 €
COMISIÓN VARIABLE	567.721,50 €
DISPOSICIÓN FONDO RESERVA PRINCIPAL Y SECUNDARIO	-116.105,84 €



**F.T.H.: BANESTO 4**

**MEJORA CREDITICIA Y PRÉSTAMO SUBORDINADO**

**15 septiembre 2011**

<b>MEJORA DE CRÉDITO</b>		
<b>CONCEPTOS</b>	<b>INICIAL</b>	<b>15-sep-2011</b>
EMISIÓN SUBORDINADA	3,00 %	9,09 %
FONDO DE RESERVA PRINCIPAL	15.000.000,00 € (1,00 %)	4.185.608,41 € (1,00 %)
FONDO DE RESERVA SECUNDARIO	2.250.000,00 € (0,15 %)	1.438.920,63 € (0,34 %)
MARGEN ADICIONAL	0,65%	0,65%

<b>PRÉSTAMOS SUBORDINADOS</b>		
<b>CONCEPTOS</b>	<b>INICIAL</b>	<b>15-sep-2011</b>
PRESTAMO SUBORDINADO A		
Saldo vivo	20.386.000,00 €	5.626.221,30 €
Tipo de interés	3,100 %	2,04%

**F.T.H.: BANESTO 4**

**INFORMACIÓN RELATIVA A LOS TRIGGERS**

**15 septiembre 2011**

**TRIGGERS FONDO DE RESERVA**

1. SI 1.A) ES MAYOR QUE 1.B) NO SE AMORTIZA EL FONDO DE RESERVA:	
1.A) MOROSIDAD PH'S SUPERIOR A 90 DÍAS	1.402.118,32 €
1.B) 2,5% SALDO VIVO PARTICIPACIONES HIPOTECARIAS	10.464.021,03 €

**NO SE HA ALCANZADO EL NIVEL DEL TRIGGER, POR LO TANTO LOS FONDOS DE RESERVA PRINCIPAL Y SECUNDARIO CONTINUARÁN DECRECIENDO**

**TRIGGERS BONOS**

1. SI 1.A) ES MAYOR QUE 1.B) NO SE AMORTIZA LA SERIE B:	
1.A) MOROSIDAD PH'S SUPERIOR A 90 DÍAS	1.402.118,32 €
1.B) 7% SALDO VIVO PARTICIPACIONES HIPOTECARIAS	29.299.258,87 €

**NO SE HA ALCANZADO EL NIVEL DEL TRIGGER, POR LO QUE LA SERIE B SE AMORTIZA**

## F.T.H.: BANESTO 4

### DEFINICIONES

15 septiembre 2011

**FECHA DE DETERMINACIÓN** Será la fecha en que la Sociedad Gestora, en nombre del Fondo, realizará los cálculos necesarios para distribuir los fondos disponibles existentes a dicha fecha, de acuerdo con el orden de prelación de pagos descrito en el Folleto Informativo. Todos los datos de los Activos Titulizados (Saldo Vivo DC's, tablas de morosidad, propiedades transitorias, datos estadísticos, etc.) están referidos a dicha fecha.

**WRITE OFF** Préstamos con cuotas pendientes con antigüedad igual o superior a 12 ó 18 meses (según Folleto Informativo).

**ADJUDICADOS** Bienes en el activo del Fondo como consecuencia de un proceso judicial o extrajudicial.

**CONTENCIOSO / JUDICIAL** Préstamos sobre los que el Cedente va a iniciar acciones judiciales. Esta cantidad está incluida en el cuadro de morosidad.

**PÉRDIDAS DE LA CARTERA** Aquellos préstamos cuya deuda el Cedente considera que no va a recuperar (neto de recuperaciones).

FONDO DE TITULIZACIÓN HIPOTECARIA  
BANESTO 4

INFORME HISTÓRICO DE MOROSIDAD  
15 DE SEPTIEMBRE DE 2011

Fecha	jun-10	sep-10	dic-10	mar-11	jun-11	sep-11
15-30 días	3,793%	3,355%	0,012%	0,004%	3,382%	3,583%
30-60 días	0,622%	0,752%	0,984%	0,976%	1,000%	1,003%
60-90 días	0,378%	0,295%	0,186%	0,236%	0,166%	0,315%
90-180 días	0,148%	0,311%	0,316%	0,176%	0,133%	0,247%
> 180 días	0,209%	0,143%	0,107%	0,129%	0,092%	0,088%

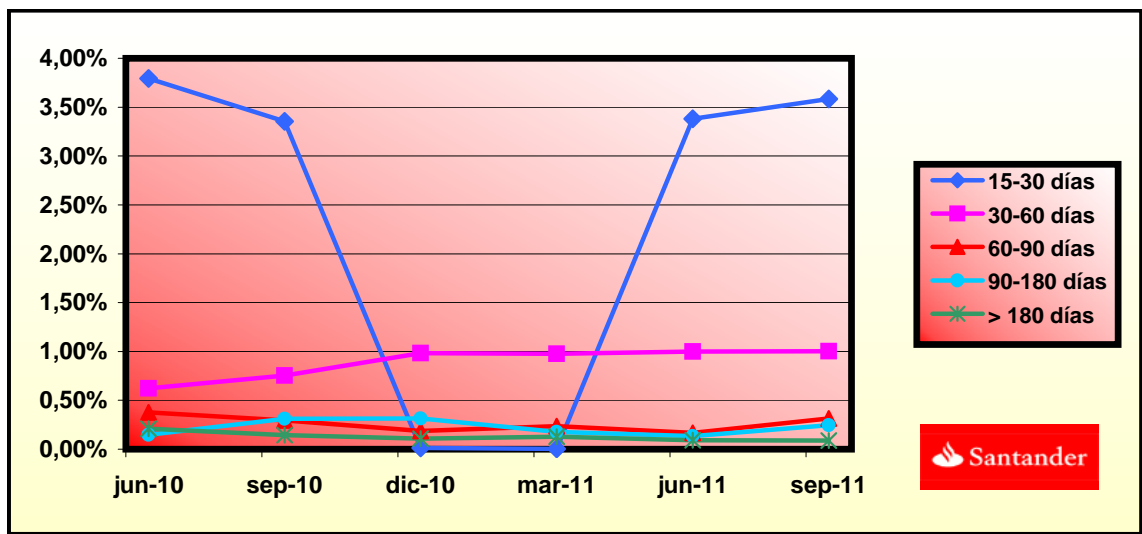

**FONDO DE TITULIZACIÓN HIPOTECARIA  
BANESTO 4**

**LTV  
15 DE SEPTIEMBRE DE 2011**

<b>INTERVALO (%)</b>	<b>SALDOS VIVOS</b>	<b>% SALDOS VIVOS</b>	<b>Nº DE PRESTAMOS</b>	<b>% Nº PRESTAMOS</b>
0,00 - 9,99	6.787.371,85	1,62%	837	9,70%
10,00 - 19,99	24.399.613,22	5,81%	1.048	12,15%
20,00 - 29,99	50.590.649,21	12,06%	1.335	15,48%
30,00 - 39,99	61.583.797,85	14,68%	1.189	13,78%
40,00 - 49,99	95.055.151,98	22,65%	1.565	18,14%
50,00 - 59,99	107.573.038,46	25,63%	1.604	18,59%
60,00 - 69,99	72.612.482,64	17,30%	1.037	12,02%
70,00 - 79,99	307.755,84	0,07%	5	0,06%
>80	730.988,82	0,17%	6	0,07%

BANESTO 4

FECHA	SALDO ANTES PAGO	SALDO REAL	VECTOR DE PREPAGO	PERMANENCIA FINAL DE MES	MORTALIDAD MENSUAL	CPR	MORTALIDAD MENSUAL	CPR	SALDO DESPUÉS DE PAGO
			0,99%					6,54%	
8-ene-04	1.500.000.000,0		100,00%	100,00%					1.500.000.000,00
8-feb-04	1.495.729.806,1	1.484.079.397,59	99,01%	99,22%	0,78%	8,96%	0,78%	8,96%	1.480.970.626,02
8-mar-04	1.491.447.086,3	1.467.151.720,99	98,04%	98,37%	0,82%	9,38%	0,86%	9,81%	1.462.158.465,85
8-abr-04	1.487.151.803,8	1.448.706.233,63	97,07%	97,41%	0,87%	9,95%	0,97%	11,06%	1.443.561.171,14
8-may-04	1.482.843.921,9	1.425.170.063,73	96,11%	96,11%	0,99%	11,22%	1,34%	14,93%	1.425.176.418,10
8-jun-04	1.478.523.403,5	1.407.660.576,34	95,16%	95,21%	0,98%	11,12%	0,94%	10,71%	1.407.001.907,32
8-jul-04	1.474.190.211,6	1.386.380.191,70	94,22%	94,04%	1,02%	11,56%	1,22%	13,72%	1.389.035.363,48
8-ago-04	1.469.844.309,0	1.362.533.521,59	93,29%	92,70%	1,08%	12,19%	1,43%	15,87%	1.371.274.535,11
8-sep-04	1.465.485.658,4	1.344.717.088,04	92,37%	91,76%	1,07%	12,10%	1,01%	11,51%	1.353.717.194,34
8-oct-04	1.461.114.222,4	1.335.244.439,02	91,46%	91,39%	1,00%	11,32%	0,41%	4,78%	1.336.361.136,66
8-nov-04	1.456.729.963,5	1.314.658.386,81	90,56%	90,25%	1,02%	11,59%	1,25%	13,96%	1.319.204.180,69
8-dic-04	1.452.332.844,2	1.295.869.428,02	89,67%	89,23%	1,03%	11,69%	1,13%	12,76%	1.302.244.167,94
8-ene-05	1.447.922.826,5	1.276.785.759,00	88,78%	88,18%	1,04%	11,82%	1,17%	13,20%	1.285.478.962,54
8-feb-05	1.443.499.873,0	1.249.470.515,43	87,90%	86,56%	1,10%	12,48%	1,84%	19,97%	1.268.906.451,07
8-mar-05	1.439.063.945,4	1.230.544.342,13	87,04%	85,51%	1,11%	12,56%	1,21%	13,60%	1.252.524.542,28
8-abr-05	1.434.615.005,7	1.212.858.606,52	86,18%	84,54%	1,11%	12,57%	1,13%	12,76%	1.236.331.166,87
8-may-05	1.430.153.015,9	1.189.310.534,68	85,33%	83,16%	1,15%	12,92%	1,64%	17,95%	1.220.324.277,29
8-jun-05	1.425.677.937,5	1.168.642.127,52	84,49%	81,97%	1,16%	13,09%	1,43%	15,87%	1.204.501.847,48
8-jul-05	1.421.189.732,2	1.147.357.322,96	83,65%	80,73%	1,18%	13,30%	1,51%	16,70%	1.188.861.872,67
8-ago-05	1.416.689.801,4	1.125.227.264,58	82,83%	79,43%	1,20%	13,54%	1,62%	17,77%	1.173.403.561,81
8-sep-05	1.412.176.870,8	1.104.796.032,79	82,01%	78,23%	1,22%	13,70%	1,50%	16,61%	1.158.123.739,34
8-oct-05	1.407.650.301,7	1.090.810.910,79	81,20%	77,49%	1,21%	13,56%	0,95%	10,81%	1.143.020.463,30
8-nov-05	1.403.110.655,3	1.071.533.241,87	80,40%	76,37%	1,22%	13,68%	1,45%	16,07%	1.128.091.812,15
8-dic-05	1.398.557.692,5	1.053.644.931,75	79,61%	75,34%	1,22%	13,74%	1,35%	15,04%	1.113.335.884,58
8-ene-06	1.393.991.374,4	1.036.110.993,49	78,82%	74,33%	1,23%	13,79%	1,34%	14,97%	1.098.750.799,26
8-feb-06	1.389.419.729,0	1.012.469.118,85	78,04%	72,87%	1,26%	14,09%	1,96%	21,15%	1.084.340.990,51
8-mar-06	1.384.834.673,4	996.130.174,83	77,27%	71,93%	1,26%	14,11%	1,29%	14,41%	1.070.098.214,58
8-abr-06	1.380.236.168,2	978.998.721,89	76,51%	70,93%	1,26%	14,16%	1,39%	15,49%	1.056.020.650,29
8-may-06	1.375.624.174,2	957.444.508,38	75,76%	69,60%	1,29%	14,39%	1,87%	20,31%	1.042.106.495,62
8-jun-06	1.370.998.651,6	935.849.620,04	75,01%	68,26%	1,31%	14,62%	1,93%	20,81%	1.028.353.967,53
8-jul-06	1.366.359.560,8	919.799.144,84	74,27%	67,32%	1,31%	14,64%	1,38%	15,37%	1.014.761.301,76
8-ago-06	1.361.716.074,1	902.616.654,99	73,53%	66,29%	1,32%	14,72%	1,53%	16,93%	1.001.333.526,69
8-sep-06	1.357.058.966,5	887.671.015,19	72,81%	65,41%	1,32%	14,72%	1,32%	14,72%	988.062.026,98
8-oct-06	1.352.388.198,0	877.497.210,61	72,09%	64,89%	1,30%	14,55%	0,80%	9,24%	974.945.095,04
8-nov-06	1.347.703.728,6	863.203.424,90	71,38%	64,05%	1,30%	14,55%	1,29%	14,40%	961.981.041,24
8-dic-06	1.343.005.518,1	849.769.844,98	70,67%	63,27%	1,30%	14,52%	1,21%	13,61%	949.168.193,80
8-ene-07	1.338.293.526,2	837.627.577,62	69,98%	62,59%	1,29%	14,46%	1,08%	12,24%	936.504.898,56
8-feb-07	1.333.579.740,2	821.156.807,85	69,29%	61,58%	1,30%	14,55%	1,62%	17,80%	923.997.852,48
8-mar-07	1.328.852.127,0	807.849.960,06	68,60%	60,79%	1,30%	14,54%	1,27%	14,22%	911.636.962,19
8-abr-07	1.324.110.646,2	797.164.189,97	67,93%	60,20%	1,29%	14,46%	0,97%	11,03%	899.420.627,13
8-may-07	1.319.355.257,1	784.899.478,92	67,26%	59,49%	1,29%	14,43%	1,18%	13,31%	887.347.263,66
8-jun-07	1.314.585.918,8	774.269.957,25	66,59%	58,90%	1,28%	14,35%	1,00%	11,32%	875.415.304,84
8-jul-07	1.309.802.590,5	761.413.798,53	65,94%	58,13%	1,28%	14,36%	1,30%	14,54%	863.623.200,27
8-ago-07	1.305.026.174,7	751.728.622,28	65,28%	57,60%	1,27%	14,27%	0,91%	10,40%	851.983.088,99
8-sep-07	1.300.235.748,2	739.057.358,43	64,64%	56,84%	1,28%	14,28%	1,32%	14,77%	840.479.550,04
8-oct-07	1.295.431.269,7	732.073.694,96	64,00%	56,51%	1,26%	14,12%	0,58%	6,71%	829.111.084,58
8-nov-07	1.290.612.698,1	723.311.440,76	63,37%	56,04%	1,25%	14,02%	0,83%	9,50%	817.876.209,63
8-dic-07	1.285.779.992,1	713.797.327,86	62,75%	55,51%	1,24%	13,95%	0,94%	10,76%	806.773.457,90
8-ene-08	1.280.933.110,0	703.726.928,14	62,13%	54,94%	1,24%	13,91%	1,04%	11,77%	795.801.377,59
8-feb-08	1.276.097.465,1	692.501.801,57	61,51%	54,27%	1,24%	13,90%	1,22%	13,72%	784.974.190,33
8-mar-08	1.271.247.635,6	682.597.529,30	60,91%	53,70%	1,24%	13,86%	1,05%	11,94%	774.274.553,31
8-abr-08	1.266.383.580,0	674.784.360,80	60,31%	53,28%	1,23%	13,77%	0,76%	8,80%	763.701.063,67
8-may-08	1.261.505.256,4	666.887.365,44	59,71%	52,86%	1,22%	13,68%	0,79%	9,06%	753.252.333,45
8-jun-08	1.256.612.623,1	657.598.455,52	59,12%	52,33%	1,21%	13,64%	1,01%	11,46%	742.926.989,35
8-jul-08	1.251.705.638,1	649.214.906,47	58,54%	51,87%	1,21%	13,57%	0,89%	10,15%	732.723.672,61
8-ago-08	1.246.802.962,2	640.879.249,01	57,96%	51,40%	1,20%	13,52%	0,90%	10,24%	722.651.879,19
8-sep-08	1.241.885.905,1	632.598.643,02	57,39%	50,94%	1,20%	13,46%	0,90%	10,29%	712.699.256,21
8-oct-08	1.236.954.424,7	628.100.742,93	56,82%	50,78%	1,18%	13,30%	0,32%	3,72%	702.864.489,97
8-nov-08	1.232.008.478,6	621.324.955,67	56,26%	50,43%	1,17%	13,21%	0,68%	7,88%	693.146.280,70
8-dic-08	1.227.048.024,3	612.860.763,31	55,71%	49,95%	1,17%	13,17%	0,96%	10,97%	683.543.342,41
8-ene-09	1.222.073.019,4	606.876.935,25	55,16%	49,66%	1,16%	13,06%	0,57%	6,67%	674.054.402,73
8-feb-09	1.217.102.929,6	597.493.961,35	54,61%	49,09%	1,16%	13,06%	1,14%	12,90%	664.688.856,82
8-mar-09	1.212.118.260,9	591.367.944,22	54,07%	48,79%	1,15%	12,97%	0,62%	7,17%	655.434.625,83
8-abr-09	1.207.118.970,4	585.142.273,37	53,54%	48,47%	1,14%	12,88%	0,64%	7,45%	646.290.479,75
8-may-09	1.202.105.015,4	577.748.914,69	53,01%	48,06%	1,14%	12,84%	0,85%	9,75%	637.255.201,63
8-jun-09	1.197.076.352,7	570.507.383,42	52,49%	47,66%	1,13%	12,79%	0,84%	9,61%	628.327.587,43
8-jul-09	1.192.032.939,4	563.639.568,08	51,97%	47,28%	1,13%	12,73%	0,79%	9,03%	619.506.445,91
8-ago-09	1.187.001.678,5	557.414.616,57	51,46%	46,96%	1,12%	12,66%	0,69%	7,92%	610.804.464,52
8-sep-09	1.181.955.659,2	548.775.204,77	50,95%	46,43%	1,12%	12,66%	1,13%	12,74%	602.206.377,75
8-oct-09	1.176.894.838,3	542.660.310,28	50,45%	46,11%	1,12%	12,60%	0,69%	7,96%	593.711.034,88
8-nov-09	1.171.819.172,3	537.877.932,71	49,95%	45,90%	1,11%	12,50%	0,45%	5,29%	585.317.297,43
8-dic-09	1.166.728.617,7	531.749.083,76	49,46%	45,58%	1,10%	12,44%	0,71%	8,17%	577.024.039,02
8-ene-10	1.161.623.130,8	524.952.114,77	48,97%	45,19%	1,10%	12,40%	0,84%	9,67%	568.830.145,25
8-feb-10	1.156.526.758,4	517.716.841,13	48,49%	44,76%	1,09%	12,38%	0,94%	10,75%	560.746.193,94
8-mar-10	1.151.415.436,6	511.047.936,00	48,01%	44,38%	1,09%	12,34%	0,85%	9,74%	552.759.217,30
8-abr-10	1.146.289.121,6	507.146.460,29	47,53%	44,24%	1,08%	12,23%	0,32%	3,77%	544.868.138,62
8-may-10	1.141.147.769,4	502.542.412,77	47,06%	44,03%	1,07%	12,15%	0,48%	5,60%	537.071.892,65
8-jun-10	1.135.991.335,9	496.429.141,96	46,60%	43,70%	1,07%	12,10%	0,75%	8,64%	529.369.425,48
8-jul-10	1.130.819.776,8	490.435.636,36	46,14%	43,37%	1,07%	12,06%	0,76%	8,70%	521.759.694,41
8-ago-10	1.125.671.623,6	484.523.332,70	45,68%	43,04%	1,06%	12,02%	0,75%	8,68%	514.259.291,06
8-sep-10	1.120.508.369,1	480.054.115,27	45,23%	42,84%	1,05%	11,94%	0,47%	5,45%	506.849.275,03
8-oct-10	1.115.329.969,1	474.826.508,96	44,79%	42,57%	1,05%	11,88%	0,63%	7,30%	499.528.640,39
8-nov-10	1.110.136.379,1	470.901.325,60	44,35%	42,42%	1,04%	11,79%	0,36%	4,27%	492.296.391,92
8-dic-10	1.104.927.554,5	466.439.092,61	43,91%	42,21%	1,03%	11,72%	0,48%	5,62%	485.151.545,02
8-ene-11	1.099.703.450,8	460.366.564,49	43,47%	41,86%	1,03%	11,70%	0,83%	9,55%	478.093.125,58
8-feb-11	1.094.510.106,4	451.882.408,14	43,05%	41,29%	1,04%	11,74%	1,38%	15,33%	471.140.006,83
8-mar-11	1.089.301.528,2	448.277.976,41	42,62%	41,15%	1,03%	11,65%	0,32%	3,81%	464.271.064,51
8-abr-11	1.084.077.671,5	443.024.600,55	42,20%	40,87%	1,02%	11,61%	0,70%	8,04%	457.485.359,63
8-may-11	1.078.838.491,5	437.694.473,16	41,78%	40,57%	1,02%	11,58%	0,72%	8,34%	450.781.963,20
8-jun-11	1.073.583.943,3	433.558.329,81	41,37%	40,38%	1,01%	11,51%	0,46%	5,38%	444.159.956,14
8-jul-11	1.068.313.981,7	429.361.384,01	40,96%	40,19%	1,01%	11,44%	0,48%	5,60%	437.618.429,21
8-ago-11	1.063.106.345,3	425.502.252,71	40,56%	40,02%	1,00%	11,			

DEAL  
 MEZZ. DECLINN  
 MEZZ. STOPS DECLINN  
 VIDA RESIDUAL DESDE

1.500.000.000  
 10%  
 1%  
 8-sep-11

FECHA	PRINCIPAL DISPONIBLE	SERIE A	SERIE B	PRINCIPAL SERIE A	VIDA MEDIA SERIE A	PRINCIPAL SERIE B	VIDA MEDIA SERIE B
					3,53		3,53
8-ene-04	0	1.455.000.000	45.000.000	0	0	0	0
8-feb-04	0	1.455.000.000	45.000.000	0	0	0	0
8-mar-04	56.438.829	1.455.000.000	45.000.000	56.438.829	-154.642.391.090	0	0
8-abr-04	0	1.398.561.171	45.000.000	0	0	0	0
8-may-04	0	1.398.561.171	45.000.000	0	0	0	0
8-jun-04	54.525.808	1.398.561.171	45.000.000	54.525.808	-144.384.338.668	0	0
8-jul-04	0	1.344.035.363	45.000.000	0	0	0	0
8-ago-04	0	1.344.035.363	45.000.000	0	0	0	0
8-sep-04	52.674.227	1.344.035.363	45.000.000	52.674.227	-134.635.323.750	0	0
8-oct-04	0	1.291.361.137	45.000.000	0	0	0	0
8-nov-04	0	1.291.361.137	45.000.000	0	0	0	0
8-dic-04	50.882.174	1.291.361.137	45.000.000	50.882.174	-125.424.559.203	0	0
8-ene-05	0	1.240.478.963	45.000.000	0	0	0	0
8-feb-05	0	1.240.478.963	45.000.000	0	0	0	0
8-mar-05	49.147.796	1.240.478.963	45.000.000	49.147.796	-116.726.014.722	0	0
8-abr-05	0	1.191.331.167	45.000.000	0	0	0	0
8-may-05	0	1.191.331.167	45.000.000	0	0	0	0
8-jun-05	47.469.294	1.191.331.167	45.000.000	47.469.294	-108.372.398.657	0	0
8-jul-05	0	1.143.861.873	45.000.000	0	0	0	0
8-ago-05	0	1.143.861.873	45.000.000	0	0	0	0
8-sep-05	45.841.409	1.143.861.873	45.000.000	45.841.409	-100.438.527.941	0	0
8-oct-05	0	1.098.020.463	45.000.000	0	0	0	0
8-nov-05	0	1.098.020.463	45.000.000	0	0	0	0
8-dic-05	44.269.664	1.098.020.463	45.000.000	44.269.664	-92.966.294.470	0	0
8-ene-06	0	1.053.750.799	45.000.000	0	0	0	0
8-feb-06	0	1.053.750.799	45.000.000	0	0	0	0
8-mar-06	42.730.149	1.053.750.799	45.000.000	42.730.149	-85.887.599.429	0	0
8-abr-06	0	1.011.020.650	45.000.000	0	0	0	0
8-may-06	0	1.011.020.650	45.000.000	0	0	0	0
8-jun-06	41.259.349	1.011.020.650	45.000.000	41.259.349	-79.135.430.494	0	0
8-jul-06	0	969.761.302	45.000.000	0	0	0	0
8-ago-06	0	969.761.302	45.000.000	0	0	0	0
8-sep-06	39.816.207	969.761.302	45.000.000	39.816.207	-72.704.393.464	0	0
8-oct-06	0	929.945.095	45.000.000	0	0	0	0
8-nov-06	0	929.945.095	45.000.000	0	0	0	0
8-dic-06	38.440.196	929.945.095	45.000.000	38.440.196	-66.693.740.889	0	0
8-ene-07	0	891.504.899	45.000.000	0	0	0	0
8-feb-07	0	891.504.899	45.000.000	0	0	0	0
8-mar-07	37.084.271	891.504.899	45.000.000	37.084.271	-61.003.626.498	0	0
8-abr-07	0	854.420.627	45.000.000	0	0	0	0
8-may-07	0	854.420.627	45.000.000	0	0	0	0
8-jun-07	35.797.427	854.420.627	45.000.000	35.797.427	-55.593.403.926	0	0
8-jul-07	0	818.623.200	45.000.000	0	0	0	0
8-ago-07	0	818.623.200	45.000.000	0	0	0	0
8-sep-07	34.512.116	818.623.200	45.000.000	34.512.116	-50.422.201.023	0	0
8-oct-07	0	784.111.085	45.000.000	0	0	0	0
8-nov-07	0	784.111.085	45.000.000	0	0	0	0
8-dic-07	33.309.707	784.111.085	45.000.000	33.309.707	-45.634.298.572	0	0
8-ene-08	0	750.801.378	45.000.000	0	0	0	0
8-feb-08	0	750.801.378	45.000.000	0	0	0	0
8-mar-08	32.100.314	750.801.378	45.000.000	32.100.314	-41.056.301.498	0	0
8-abr-08	0	718.701.064	45.000.000	0	0	0	0
8-may-08	0	718.701.064	45.000.000	0	0	0	0
8-jun-08	30.977.391	718.701.064	45.000.000	30.977.391	-36.770.163.192	0	0
8-jul-08	0	687.723.673	45.000.000	0	0	0	0
8-ago-08	0	687.723.673	45.000.000	0	0	0	0
8-sep-08	29.859.183	687.723.673	45.000.000	29.859.183	-32.695.804.993	0	0
8-oct-08	0	657.864.490	45.000.000	0	0	0	0
8-nov-08	0	657.864.490	45.000.000	0	0	0	0
8-dic-08	28.810.087	657.864.490	45.000.000	28.810.087	-28.925.327.585	0	0
8-ene-09	0	629.054.403	45.000.000	0	0	0	0
8-feb-09	0	629.054.403	45.000.000	0	0	0	0
8-mar-09	27.763.923	629.054.403	45.000.000	27.763.923	-25.376.225.608	0	0
8-abr-09	0	601.290.480	45.000.000	0	0	0	0
8-may-09	0	601.290.480	45.000.000	0	0	0	0
8-jun-09	26.784.034	601.290.480	45.000.000	26.784.034	-22.016.475.815	0	0

DEAL  
 MEZZ. DECLINN  
 MEZZ. STOPS DECLINN  
 VIDA RESIDUAL DESDE

1.500.000.000  
 10%  
 1%  
 8-sep-11

FECHA		PRINCIPAL DISPONIBLE	SERIE A	SERIE B	PRINCIPAL SERIE A	VIDA MEDIA SERIE A	PRINCIPAL SERIE B	VIDA MEDIA SERIE B
						3,53		3,53
8-jul-09	1	0	574.506.446	45.000.000	0	0	0	0
8-ago-09	1	0	574.506.446	45.000.000	0	0	0	0
8-sep-09	1	25.795.411	574.506.446	45.000.000	25.795.411	-18.830.650.051	0	0
8-oct-09	1	0	548.711.035	45.000.000	0	0	0	0
8-nov-09	1	0	548.711.035	45.000.000	0	0	0	0
8-dic-09	1	24.880.890	548.711.035	45.000.000	24.880.890	-15.898.888.476	0	0
8-ene-10	1	0	523.830.145	45.000.000	0	0	0	0
8-feb-10	1	0	523.830.145	45.000.000	0	0	0	0
8-mar-10	1	23.962.007	523.830.145	45.000.000	23.962.007	-13.155.141.637	0	0
8-abr-10	1	0	499.868.139	45.000.000	0	0	0	0
8-may-10	1	0	499.868.139	45.000.000	0	0	0	0
8-jun-10	1	23.108.444	499.868.139	45.000.000	23.108.444	-10.560.559.005	0	0
8-jul-10	1	0	476.759.694	45.000.000	0	0	0	0
8-ago-10	1	0	476.759.694	45.000.000	0	0	0	0
8-sep-10	1	22.231.054	476.759.694	45.000.000	22.231.054	-8.114.334.718	0	0
8-oct-10	1	0	454.528.640	45.000.000	0	0	0	0
8-nov-10	1	0	454.528.640	45.000.000	0	0	0	0
8-dic-10	1	21.435.515	454.528.640	45.000.000	19.898.526	-5.452.196.186	1.536.989	-421.134.872
8-ene-11	1	0	434.630.114	43.463.011	0	0	0	0
8-feb-11	1	0	434.630.114	43.463.011	0	0	0	0
8-mar-11	1	20.607.766	434.630.114	43.463.011	18.734.333	-3.447.117.214	1.873.433	-344.711.721
8-abr-11	1	0	415.895.781	41.589.578	0	0	0	0
8-may-11	1	0	415.895.781	41.589.578	0	0	0	0
8-jun-11	1	19.866.930	415.895.781	41.589.578	18.060.846	-1.661.597.817	1.806.085	-166.159.782
8-jul-11	1	0	397.834.936	39.783.494	0	0	0	0
8-ago-11	1	0	397.834.936	39.783.494	0	0	0	0
8-sep-11	1	19.057.588	397.834.936	39.783.494	17.325.080	0	1.732.508	0
8-oct-11	1	0	380.509.856	38.050.986	0	0	0	0
8-nov-11	1	0	380.509.856	38.050.986	0	0	0	0
8-dic-11	1	18.369.738	380.509.856	38.050.986	16.699.761	1.519.678.286	1.669.976	151.967.829
8-ene-12	1	0	363.810.094	36.381.009	0	0	0	0
8-feb-12	1	0	363.810.094	36.381.009	0	0	0	0
8-mar-12	1	17.580.935	363.810.094	36.381.009	15.982.668	2.908.845.588	1.598.267	290.884.559
8-abr-12	1	0	347.827.426	34.782.743	0	0	0	0
8-may-12	1	0	347.827.426	34.782.743	0	0	0	0
8-jun-12	1	16.944.242	347.827.426	34.782.743	15.403.856	4.220.656.583	1.540.386	422.065.658
8-jul-12	1	0	332.423.570	33.242.357	0	0	0	0
8-ago-12	1	0	332.423.570	33.242.357	0	0	0	0
8-sep-12	1	16.216.647	332.423.570	33.242.357	14.742.407	5.395.720.889	1.474.241	539.572.089
8-oct-12	1	0	317.681.163	31.768.116	0	0	0	0
8-nov-12	1	0	317.681.163	31.768.116	0	0	0	0
8-dic-12	1	15.627.252	317.681.163	31.768.116	14.206.593	6.492.412.860	1.420.659	649.241.286
8-ene-13	1	0	303.474.570	30.347.457	0	0	0	0
8-feb-13	1	0	303.474.570	30.347.457	0	0	0	0
8-mar-13	1	14.954.322	303.474.570	30.347.457	13.594.838	7.436.376.590	1.359.484	743.637.659
8-abr-13	1	0	289.879.732	28.987.973	0	0	0	0
8-may-13	1	0	289.879.732	28.987.973	0	0	0	0
8-jun-13	1	14.408.751	289.879.732	28.987.973	13.098.864	8.370.174.343	1.309.886	837.017.434
8-jul-13	1	0	276.780.868	27.678.087	0	0	0	0
8-ago-13	1	0	276.780.868	27.678.087	0	0	0	0
8-sep-13	1	13.811.481	276.780.868	27.678.087	12.555.892	9.178.356.705	1.255.589	917.835.670
8-oct-13	1	0	264.224.976	26.422.498	0	0	0	0
8-nov-13	1	0	264.224.976	26.422.498	0	0	0	0
8-dic-13	1	13.305.261	264.224.976	26.422.498	12.095.692	9.942.658.699	1.209.569	994.265.870
8-ene-14	1	0	252.129.284	25.212.928	0	0	0	0
8-feb-14	1	0	252.129.284	25.212.928	0	0	0	0
8-mar-14	1	12.763.893	252.129.284	25.212.928	11.603.539	10.582.427.451	1.160.354	1.058.242.745
8-abr-14	1	0	240.525.745	24.052.575	0	0	0	0
8-may-14	1	0	240.525.745	24.052.575	0	0	0	0
8-jun-14	1	12.293.623	240.525.745	24.052.575	11.176.021	11.220.724.746	1.117.602	1.122.072.475
8-jul-14	1	0	229.349.725	22.934.972	0	0	0	0
8-ago-14	1	0	229.349.725	22.934.972	0	0	0	0
8-sep-14	1	11.799.146	229.349.725	22.934.972	10.726.496	11.756.239.970	1.072.650	1.175.623.997
8-oct-14	1	0	218.623.228	21.862.323	0	0	0	0
8-nov-14	1	0	218.623.228	21.862.323	0	0	0	0
8-dic-14	1	11.361.931	218.623.228	21.862.323	10.329.028	12.260.556.419	1.032.903	1.226.055.642
8-ene-15	1	0	208.294.200	20.829.420	0	0	0	0
8-feb-15	1	0	208.294.200	20.829.420	0	0	0	0
8-mar-15	1	10.891.783	208.294.200	20.829.420	9.901.621	12.644.370.374	990.162	1.264.437.037
8-abr-15	1	0	198.392.579	19.839.258	0	0	0	0
8-may-15	1	0	198.392.579	19.839.258	0	0	0	0
8-jun-15	1	10.485.904	198.392.579	19.839.258	9.532.640	13.050.184.375	953.264	1.305.018.437
8-jul-15	1	0	188.859.939	18.885.994	0	0	0	0
8-ago-15	1	0	188.859.939	18.885.994	0	0	0	0
8-sep-15	1	10.060.997	188.859.939	18.885.994	9.146.361	13.362.833.483	914.636	1.336.283.348
8-oct-15	1	0	179.713.578	17.971.358	0	0	0	0
8-nov-15	1	0	179.713.578	17.971.358	0	0	0	0
8-dic-15	1	9.683.705	179.713.578	17.971.358	8.803.368	13.662.827.361	880.337	1.366.282.736
8-ene-16	1	0	170.910.210	17.091.021	0	0	0	0
8-feb-16	1	0	170.910.210	17.091.021	0	0	0	0
8-mar-16	1	9.264.366	170.910.210	17.091.021	8.422.151	13.837.593.816	842.215	1.383.759.382
8-abr-16	1	0	162.488.059	16.248.806	0	0	0	0
8-may-16	1	0	162.488.059	16.248.806	0	0	0	0
8-jun-16	1	8.914.944	162.488.059	16.248.806	7.666.138	13.300.749.717	1.248.806	2.166.678.207
8-jul-16	1	0	154.821.921	15.000.000	0	0	0	0
8-ago-16	1	0	154.821.921	15.000.000	0	0	0	0
8-sep-16	1	8.456.034	154.821.921	15.000.000	8.456.034	15.449.173.425	0	0
8-oct-16	1	0	146.365.887	15.000.000	0	0	0	0
8-nov-16	1	0	146.365.887	15.000.000	0	0	0	0
8-dic-16	1	8.136.020	146.365.887	15.000.000	8.136.020	15.604.885.623	0	0
8-ene-17	1	0	138.229.867	15.000.000	0	0	0	0
8-feb-17	1	0	138.229.867	15.000.000	0	0	0	0
8-mar-17	1	153.229.867	138.229.867	15.000.000	138.229.867	277.565.573.797	15.000.000	30.120.000.000