



## **F.T.A.: FTPYME SANTANDER 1**

**JUAN MANUEL GARCIA ABARQUERO**

**ANALYST**

**SANTANDER DE TITULIZACION, S.G.F.T, S.A.**

**CIUDAD GRUPO SANTANDER**

**28660 BOADILLA DEL MONTE**

**[jumgarcia@gruposantander.com](mailto:jumgarcia@gruposantander.com)**

**Tel: 912893847**



NAME OF THE FUND:

F.T.A.: FTPYME SANTANDER 1

INFORMATION AT:

QUARTER/SEMESTER:

February 17, 2014 - May 16, 2014

YEAR:

2014

Acting on behalf of Santander de Titulización S.G.F.T., S.A. as General Manager:	Signature:
IGNACIO ORTEGA GAVARA - GENERAL MANAGER	

**I. DATA OF THE FUND**

Constitution Date	September 24, 2003	Paying Agent	BANCO SANTANDER	
Disbursement Date	September 26, 2003	Negotiation Market	AIAF	
Final Date of Redemption	November 15, 2034	Ratings Agencies	MOODY'S ESPAÑA	
			FITCH RATINGS	
Management Company	SANTANDER DE TITULIZACION, S.G.F.T., S.A.	Rating	Initial	Current
Credit Rights 's Seller	BANCO SANTANDER	CLASS A	Aaa/AAA	-/-
		CLASS B1(G)	Aaa/AAA	A1/AA
		CLASS B2	Aa2/AA	A1AA
		CLASS C	A2/A	A1/AA
		CLASS D	Baa1/BBB	Ba3/BBB

## II. SECURITIES ISSUED CHARGED TO THE FUND: SECURITISATION BONDS

CLASS PRIORITY ISIN CODE	NUM BONDS	NOMINAL			
			Initial	Current	%Act/In
CLASS A ES0339773006	10.143	Nominal per Bond	100.000,00	0,00	
		Total Nominal	1.014.300.000,00	0,00	0,00 %
CLASS B1(G) ES0339773014	5.371	Nominal per Bond	100.000,00	8.423,22	
		Total Nominal	537.100.000,00	45.241.114,61	8,42 %
CLASS B2 ES0339773022	1.343	Nominal per Bond	100.000,00	8.423,22	
		Total Nominal	134.300.000,00	11.312.384,46	8,42 %
CLASS C ES0339773030	270	Nominal per Bond	100.000,00	100.000,00	
		Total Nominal	27.000.000,00	27.000.000,00	100,00 %
CLASS D ES0339773048	873	Nominal per Bond	100.000,00	100.000,00	
		Total Nominal	87.300.000,00	87.300.000,00	100,00 %

REDEMPTION AND INTEREST OF THE BONDS					
Current			Next		
Payment Date of the Current Period May 16, 2014			Next Payment Date August 18, 2014		
	Redemption of the Bonds	Gross Interest	Interest Rate	Gross Interest Next Coupon	Net Interest Next Coupon
CLASS A	0,00 €	0,00 €	0,0000 %	0,00 €	0,00 €
CLASS B1(G)	1.703,57 €	7,13 €	0,3280 %	7,21 €	5,70 €
CLASS B2	1.703,57 €	17,03 €	0,7280 %	16,01 €	12,65 €
CLASS C	0,00 €	290,40 €	1,2280 %	320,64 €	253,31 €
CLASS D	0,00 €	510,40 €	2,1280 %	555,64 €	438,96 €
Accrued amortisation due not payed	338.487,69 €				
Scheduled Amortisation	NO				

**III. ASSET PURCHASED BY THE FUND: CREDIT RIGHTS**

CREDIT RIGHTS	ISSUE DATE	CURRENT DATE
Number of CR's	20.742	4.997
CR's Outstanding to be amortised	1.800.000.001,01	170.464.917,93
CR's Outstanding per Loan to be amortised	86.780,45	34.113,45
Interest Rate	3,90 %	1,76 %

PREPAYMENT RATE	CURRENT SITUATION
Monthly Single Rate	0,68 %
Average Monthly Single Rate	4,27 %
Constant Prepayment Rate from Constitution	7,90 %

CURRENT DELINQUENCY	Up to 1 month	From 1 to 6 months	Greater than 6 months
Debt Due (Principal + Interest)	20.318,18	206.537,75	29.371,67
Debt to be amortised	0,00	0,00	170.230.860,53
Total Debt	20.318,18	206.537,75	170.260.232,20

## F.T.A.: FTPYME SANTANDER 1

### QUARTERLY BONDS PAYOUT REPORT

May 16, 2014

BONDS. PRINCIPAL	
Previous Balance	182.291.268,05 €
Principal Amortised	11.437.768,98 €
Outstanding Balance	170.853.499,07 €
% of Initial Balance	9,49 %
Principal accrued and unpaid	388.487,69 €

DATA	
Determination Date	May 08, 2014
Payment Date	May 16, 2014
Last Payment Date	February 17, 2014
Number of Days (Act/360)	88
Reference Interest Rate (%)	0,328 %
Next Payment Date	August 18, 2014

INTEREST PAID	
CLASS A	0,00 €
CLASS B1(G)	38.295,23 €
CLASS B2	22.871,29 €
CLASS C	78.408,00 €
CLASS D	445.579,20 €
Interest accrued and unpaid	0,00 €

RESIDUAL LIFE (YEARS)		
	INITIAL	May 16, 2014
CLASS A	3,33	0,00
CLASS B1(G)	7,56	0,79
CLASS B2	7,56	0,79
CLASS C	10,76	2,02
CLASS D	10,76	6,11

## F.T.A.: FTPYME SANTANDER 1

### QUARTERLY COLLATERAL REPORT

May 16, 2014

PRINCIPAL		MORTGAGES
Previous Balance	181.316.802,89 €	180.134.448,25 €
Principal Amortised	10.851.884,96 €	10.936.811,11 €
Outstanding Balance	170.464.917,93 €	169.197.637,14 €
Number of Credit Rights	4.997	
LTV		18,01%

INTEREST	
Interest received during relevant period	770.706,23 €
Interest accrued during relevant period	932.834,07 €

PRINCIPAL BALANCE IN ARREARS					
	UP to 30 DAYS	30 to 60 DAYS	60 to 90 DAYS	90 to 180 DAYS	> 180 DAYS
Principal Balance in Arrears	17.912,97 €	73.623,77 €	68.542,04 €	48.593,89 €	25.384,73 €
Interest accrued on Credit Rights in Arrears	2.405,21 €	5.193,18 €	8.253,49 €	2.331,38 €	3.986,94 €
Outstanding Balance	1.843.636,51 €	2.499.472,96 €	2.107.929,83 €	558.436,82 €	1.263.616,45 €
Number of Credit Rights	41	61	45	21	26
% of Outstanding Balance	1,08 %	1,47 %	1,24 %	0,33 %	0,74 %

(1) This report does not include loans in arrears from 1 to 15 days, as it is considered a technical arrear with a high percentage of recovery.

WRITE OFF	
Cumulative WRITE OFF as of previous balance	5.133.336,08 €
Difference in Actual Period	-260.552,56 €
Cumulative WRITE OFF up to date	4.872.783,52 €

## F.T.A.: FTPYME SANTANDER 1

### QUARTERLY COLLATERAL REPORT

May 16, 2014

<b>CONTENTIOUS / JUDICIAL</b>	
Last balance	1.090.487,03 €
Difference in Actual Period	75.642,61 €
Current balance	1.166.129,64 €
Contentious CR's number	456

<b>TRANSITORY PROPERTIES</b>	
Last balance	1.883.602,59 €
Difference in Actual Period	84.656,37 €
Current balance	1.968.258,96 €
Transitory properties CR's number	18

<b>NET LOSSES</b>	
Last balance	2.451.600,85 €
Difference in Actual Period	-366.338,78 €
Current balance	2.085.262,07 €

## F.T.A.: FTPYME SANTANDER 1

### QUARTERLY REPORT - ALLOCATION OF CASH

May 16, 2014

TOTAL CASH RECEIVED END OF PERIOD	29.975.127,60 €
<b>CASH RECEIVED - PRINCIPAL</b>	
Amortisation of Credit Rights	10.677.217,53 €
<b>CASH RECEIVED - INTEREST</b>	
Interest received from Credit Rights	770.706,23 €
Interest received under GIC	142,09 €
<b>CONTENTIOUS</b>	445.254,16 €
<b>INCOMES/EXPENSES OF TRANSTORY PROPERTIES</b>	81.632,76 €
<b>RESERVE FUNDS</b>	18.000.000,00 €
<b>OTHERS</b>	174,83 €

TREASURY ACCOUNT STATEMENT	18.000.000,00 €
<b>PRINCIPAL RESERVE FUND</b>	
Previous Balance	18.000.000,00 €
Period utilization	0,00 €
Outstanding Balance	18.000.000,00 €
<b>WITHHOLDING TAXES</b>	0,00 €
<b>ISSUE EXPENSES WITHHELD</b>	0,00 €
<b>OTHERS</b>	0,00 €

TOTAL CASH PAID END OF PERIOD	29.975.127,60 €
ORDINARY EXPENSES	500,94 €
SGFT FEE	15.000,00 €
SWAP PAYMENT	770.564,39 €
SWAP COLLECTION	-833.875,97 €
INTEREST PAID TO BONDHOLDERS CLASS A	0,00 €
INTEREST PAID TO BONDHOLDERS CLASS B1 (G)	38.295,23 €
INTEREST PAID TO BONDHOLDERS CLASS B2	22.871,29 €
INTEREST PAID TO BONDHOLDERS CLASS C	78.408,00 €
INTEREST PAID TO BONDHOLDERS CLASS D	445.579,20 €
RESERVE FUND	18.000.000,00 €
PRINCIPAL WITHHOLDING CLASS A	9.149.874,47 €
PRINCIPAL WITHHOLDING CLASS B1 (G)	2.287.894,51 €
PRINCIPAL WITHHOLDING CLASS B2	0,00 €
PRINCIPAL WITHHOLDING CLASS C	0,00 €
PRINCIPAL WITHHOLDING CLASS D	0,00 €
INTEREST SUBORDINATED LOAN	0,00 €
REDEMPTION SUBORDINATED LOAN	0,00 €
FIXED FEE	0,00 €
REMANENT	15,54 €



## F.T.A.: FTPYME SANTANDER 1

### CREDIT ENHANCEMENT AND SUBORDINATED LOAN

May 16, 2014

CREDIT ENHANCEMENT		
CONCEPTS	INITIAL	May 16, 2014
SUBORDINATED ISSUE	43,65 %	66,90%
PRINCIPAL RESERVE FUND	27.000.000,00 € (1,50 %)	18.000.000,00 € (10,54 %)

SUBORDINATED LOANS		
CONCEPTS	INITIAL	May 16, 2014
SUBORDINATED LOAN		
Total Outstanding Subordinated Loan	28.189.600,00 €	18.001.149,17 €
Interest Rate	2,880 %	1,078 %

## F.T.A.: FTPYME SANTANDER 1

### TRIGGERS OF THE MODEL

May 16, 2014

RESERVE FUND's TRIGGERS	
1. IF 1.a) IS HIGHER THAN 1.b) THERE IS NO REDEMPTION OF RESERVE FUND:	
1.a) CR'S IN ARREARS OVER 90 DAYS	n/a
1.b) 1% CR'S OUTSTANDING BALANCE	n/a
2. IF 2.a) IS HIGHER THAN 2.b) THERE IS NO REDEMPTION OF RESERVE FUND:	
2.a) WRITE OFF	n/a
2.b) 0,5% CR'S OUTSTANDING BALANCE	n/a

**THE RESERVE FUND HAS BEEN REACHED THE MINIMUM LEVEL, IT WILL REMAIN IN 18.000.000.**

BOND's TRIGGERS	
1. IF 1.a)+1.b) IS HIGHER THAN 1.c) OR 1.d) CHANGE ORDER OF PRIORITY OF LIQUIDATION PAYMENTS:	
1.a) CURRENT CR'S IN ARREARS OVER 90 DAYS	1.822.053,27 €
1.b) PREVIOUS CR'S ARREARS OVER 90 DAYS	2.030.027,21 €
1.c) 13% INITIAL OUTSTANDING BALANCE CR'S	234.000.000,13 €
1.d) 8% INITIAL OUTSTANDING BALANCE CR'S	144.000.000,08 €

**THIS LEVEL HAS NOT BEEN REACHED, SO THE PRIORITY OF PAYMENTS DOES NOT CHANGE.**

## F.T.A.: FTPYME SANTANDER 1

### DEFINITIONS

May 16, 2014

**DETERMINATION DATE** Means the date in which the Gestora will carry out the necessary calculations, on behalf of the Fund, for the distribution of the available funds at this date, according with the Order of Priority of Payments.

All the information regarding the Assets (Outstading Balance of the Credit Rights, arrears' tables, transitory properties, stratipication tables, etc.) are refered to this mentioned date.

**WRITE OFF** Those loans that at a given date are unpaid for a period equal or higher to 12 or 18 months (according to Prospectus) of arrears in due payments.

**NET LOSSES** Those loans which the Originator considers that will not recover (net of recoveries).

**TRANSITORY PROPERTIES** Those assets in the balance of the Fund as a consequence of a judicial or non-judicial process.

**CONTENTIOUS / JUDICIAL** Loans in which the Originator will take legal actions. This amount is included in the bucket > 180 days in arrears.

FONDO DE TITULIZACIÓN DE ACTIVOS  
FTPYME SANTANDER 1

HISTORICAL ARREARS REPORT  
MAY 16TH, 2014

Data	Feb-13	May-13	Aug-13	Nov-13	Feb-14	May-14
15-30 days	0,956%	1,513%	1,389%	1,398%	1,284%	1,082%
30-60 days	1,742%	1,132%	1,304%	1,393%	1,329%	1,466%
60-90 days	1,033%	1,131%	0,715%	0,792%	0,907%	1,237%
90-180 days	0,327%	0,593%	0,400%	0,663%	0,666%	0,328%
> 180 days	0,657%	0,806%	0,959%	0,582%	0,454%	0,741%

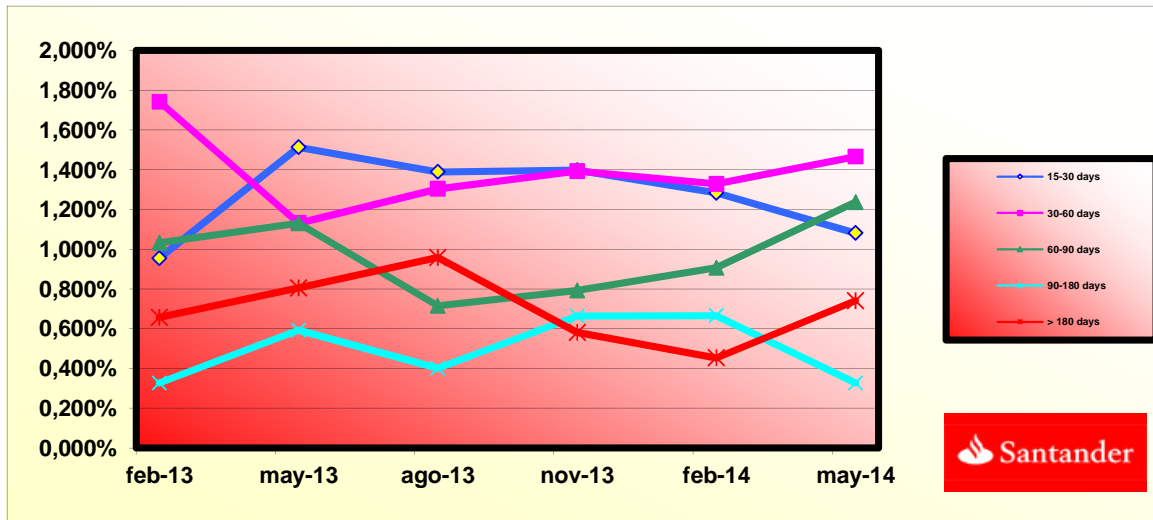

**FONDO DE TITULIZACIÓN DE ACTIVOS  
FTPyme SANTANDER 1**

**BIGGEST BORROWERS**

<b>BORROWER</b>	<b>OUTS. BALANC</b>	<b>% OUTSTANDING</b>
BORROWER 1	1.487.021,14	13,02%
BORROWER 2	1.458.900,34	12,78%
BORROWER 3	945.688,16	8,28%
BORROWER 4	664.417,09	5,82%
BORROWER 5	621.136,09	5,44%
BORROWER 6	552.408,43	4,84%
BORROWER 7	545.122,00	4,77%
BORROWER 8	527.382,42	4,62%
BORROWER 9	460.338,18	4,03%
BORROWER 10	443.896,66	3,89%
BORROWER 11	425.632,31	3,73%
BORROWER 12	410.491,06	3,60%
BORROWER 13	395.191,13	3,46%
BORROWER 14	381.856,14	3,34%
BORROWER 15	376.194,27	3,30%
BORROWER 16	359.132,34	3,15%
BORROWER 17	351.825,95	3,08%
BORROWER 18	350.882,60	3,07%
BORROWER 19	335.162,96	2,94%
BORROWER 20	324.241,55	2,84%
<b>TOTAL</b>	<b>11.416.920,82</b>	<b>100,00%</b>

**FONDO DE TITULIZACIÓN DE ACTIVOS  
FTPYME SANTANDER 1**

**LTV**

<b>LTV (%)</b>	<b>OUTS. BALANC</b>	<b>% OUTSTANDING</b>	<b>LOANS</b>	<b>% LOANS</b>
0,00 - 9,99	27.442.712,30	15,00%	2.109	38,74%
10,00 - 19,99	38.664.463,01	21,14%	1.284	23,59%
20,00 - 29,99	36.987.434,48	20,22%	828	15,21%
30,00 - 39,99	35.603.825,80	19,46%	613	11,26%
40,00 - 49,99	29.083.689,14	15,90%	437	8,03%
50,00 - 59,99	11.825.117,65	6,46%	141	2,59%
60,00 - 69,99	1.535.182,88	0,84%	13	0,24%
70,00 - 79,99	498.235,24	0,27%	6	0,11%
>80	1.285.250,12	0,70%	13	0,24%



**FONDO DE TITULIZACIÓN DE ACTIVOS  
FTPYME SANTANDER 1**

<b>AGREEMENT</b>	<b>COUNTERPARTY</b>	<b>RATING AGENCY</b>	<b>MINIMUM RATING</b>	<b>CURRENT RATING</b>
<b>TREASURY ACCOUNT</b>	BANCO SANTANDER	MOODYS FITCH	P-1 st F-1 st	P-2 st F-2 st
<b>SWAP</b>	BANCO SANTANDER	MOODYS FITCH	A2 lt P-1st A lt	Baa1 lt P-2 st BBB+ lt
<b>PAYMENT AGENT</b>	BANCO SANTANDER	MOODYS FITCH	P-1 st F-1 st	P-2 st F-2 s/t



**COUNTERPARTY DOES NOT HAVE THE MINIMUM RATING REQUIRED. TREASURY ACCOUNT HAS BEEN TRANSFERRED TO A COUNTERPARTY WITH MINIMUM RATING REQUIRED. SWAP DEPOSIT HAS BEEN DEPOSITED IN TREASURY ACCOUNT**

## FTPME SANTANDER 1

FECHA	SALDO ANTES PAGO	SALDO REAL	VECTOR DE PREPAGO	PERMANENCIA FINAL DE MES	MORTALIDAD MENSUAL	CPR	MORTALIDAD MENSUAL	CPR	SALDO DESPUÉS DE PAGO
			0,68%					4,27%	
DATE	OUTSTANDING BEFORE PREPAYMENT	REAL OUTSTANDING	PREPAYMENT VECTOR	REMAINING AT THE END OF THE MONTH	AVERAGE SINGLE MONTHLY MORTALITY	CPR	MONTHLY SINGLE MONTHLY MORTALITY	CPR	OUTSTANDING AFTER PREPAYMENT
			0,68%					4,27%	
	1.800.000.000,00		100,00%	100,00%					1.800.000.000,00
01-12-05	1.775.973.378,49	1.755.050.505,57	99,32%	98,82%	1,18%	13,26%	1,18%	13,26%	1.763.835.013,85
01-01-06	1.752.616.597,64	1.703.393.401,62	98,64%	97,19%	1,41%	15,71%	1,65%	18,10%	1.728.741.016,49
01-02-06	1.729.193.639,24	1.657.276.734,29	97,96%	95,84%	1,41%	15,63%	1,39%	15,46%	1.693.979.511,98
01-03-06	1.705.704.315,79	1.611.919.173,10	97,29%	94,50%	1,40%	15,60%	1,40%	15,54%	1.659.547.855,38
01-04-06	1.682.148.439,25	1.567.889.685,77	96,63%	93,21%	1,40%	15,53%	1,37%	15,25%	1.625.443.421,27
01-05-06	1.658.525.821,07	1.531.153.434,60	95,97%	92,32%	1,32%	14,77%	0,95%	10,85%	1.591.663.603,70
01-06-06	1.634.836.272,14	1.490.701.316,27	95,31%	91,18%	1,31%	14,63%	1,23%	13,81%	1.558.205.816,00
01-07-06	1.613.440.481,27	1.452.369.752,25	94,66%	90,02%	1,31%	14,59%	1,28%	14,32%	1.527.302.326,84
01-08-06	1.591.984.069,00	1.414.621.427,48	94,01%	88,86%	1,30%	14,57%	1,29%	14,39%	1.496.691.491,16
01-09-06	1.570.466.863,56	1.384.957.272,81	93,37%	88,19%	1,25%	14,00%	0,76%	8,70%	1.466.370.981,29
01-10-06	1.548.888.692,71	1.357.451.632,71	92,73%	87,64%	1,19%	13,40%	0,62%	7,20%	1.436.338.486,81
01-11-06	1.527.249.383,70	1.324.209.739,23	92,10%	86,71%	1,18%	13,29%	1,07%	12,08%	1.406.591.714,40
01-12-06	1.505.548.763,32	1.294.383.417,00	91,47%	85,97%	1,16%	13,02%	0,84%	9,67%	1.377.128.387,70
01-01-07	1.485.074.451,61	1.260.226.549,96	90,85%	84,86%	1,17%	13,13%	1,30%	14,50%	1.349.116.143,70
01-02-07	1.464.542.129,35	1.228.799.333,99	90,22%	83,90%	1,16%	13,10%	1,13%	12,71%	1.321.370.143,29
01-03-07	1.443.951.632,18	1.200.406.040,68	89,61%	83,13%	1,15%	12,94%	0,92%	10,47%	1.293.888.266,07
01-04-07	1.423.302.795,26	1.173.235.057,18	89,00%	82,43%	1,13%	12,75%	0,85%	9,69%	1.266.668.407,31
01-05-07	1.402.595.453,31	1.143.646.414,67	88,39%	81,54%	1,13%	12,72%	1,08%	12,25%	1.239.708.477,90
01-06-07	1.381.829.440,55	1.119.221.615,46	87,78%	81,00%	1,10%	12,46%	0,66%	7,69%	1.213.006.404,20
01-07-07	1.362.550.175,29	1.092.697.980,15	87,18%	80,20%	1,10%	12,40%	0,99%	11,24%	1.187.907.609,75
01-08-07	1.343.216.285,44	1.067.547.855,44	86,59%	79,48%	1,09%	12,30%	0,90%	10,23%	1.163.047.942,03



01-09-07	1.323.827.616,23	1.046.838.550,37	85,99%	79,08%	1,06%	12,02%	0,50%	5,88%	1.138.425.494,93
01-10-07	1.304.384.012,46	1.029.448.653,51	85,41%	78,92%	1,02%	11,62%	0,20%	2,32%	1.114.038.376,44
01-11-07	1.284.885.318,49	1.005.308.776,51	84,82%	78,24%	1,02%	11,55%	0,86%	9,88%	1.089.884.708,61
01-12-07	1.265.331.378,21	983.294.304,71	84,24%	77,71%	1,00%	11,40%	0,68%	7,84%	1.065.962.627,39
01-01-08	1.247.264.304,57	954.006.662,80	83,67%	76,49%	1,03%	11,64%	1,57%	17,33%	1.043.560.668,02
01-02-08	1.229.146.040,90	929.811.442,26	83,10%	75,65%	1,03%	11,67%	1,10%	12,42%	1.021.372.600,66
01-03-08	1.210.976.442,14	909.577.916,51	82,53%	75,11%	1,02%	11,54%	0,71%	8,18%	999.396.719,00
01-04-08	1.192.755.362,85	889.159.446,60	81,96%	74,55%	1,01%	11,45%	0,75%	8,65%	977.631.329,41
01-05-08	1.174.482.657,18	868.842.949,19	81,40%	73,98%	1,00%	11,36%	0,76%	8,80%	956.074.750,80
01-06-08	1.156.158.178,83	839.224.789,88	80,85%	72,59%	1,03%	11,66%	1,88%	20,35%	934.725.314,56
01-07-08	1.139.554.646,71	826.693.983,73	80,29%	72,55%	1,00%	11,34%	0,06%	0,69%	915.004.886,04
01-08-08	1.122.904.071,25	810.307.055,60	79,75%	72,16%	0,98%	11,19%	0,53%	6,16%	895.472.846,54
01-09-08	1.106.206.319,16	794.422.999,24	79,20%	71,82%	0,97%	11,03%	0,48%	5,61%	876.127.692,93
01-10-08	1.089.461.256,76	777.651.051,85	78,66%	71,38%	0,96%	10,92%	0,61%	7,04%	856.967.933,23
01-11-08	1.072.668.750,03	755.741.150,65	78,12%	70,45%	0,97%	11,02%	1,30%	14,49%	837.992.086,51
01-12-08	1.055.828.664,53	740.633.372,42	77,59%	70,15%	0,95%	10,86%	0,44%	5,11%	819.198.682,83
01-01-09	1.040.081.591,95	725.333.155,11	77,06%	69,74%	0,94%	10,76%	0,58%	6,78%	801.465.283,29
01-02-09	1.024.289.902,68	709.785.895,12	76,53%	69,30%	0,94%	10,67%	0,63%	7,36%	783.901.877,27
01-03-09	1.008.453.470,28	690.637.926,11	76,01%	68,48%	0,94%	10,74%	1,17%	13,17%	766.507.106,72
01-04-09	992.572.167,99	676.120.838,81	75,49%	68,12%	0,93%	10,63%	0,54%	6,24%	749.279.623,67
01-05-09	976.645.868,68	662.271.253,11	74,97%	67,81%	0,92%	10,50%	0,45%	5,28%	732.218.090,14
01-06-09	960.674.444,85	649.208.306,28	74,46%	67,58%	0,91%	10,36%	0,34%	4,04%	715.321.178,11
01-07-09	946.297.096,31	632.864.898,22	73,95%	66,88%	0,91%	10,39%	1,04%	11,75%	699.799.874,99
01-08-09	931.879.011,95	617.280.858,85	73,45%	66,24%	0,91%	10,40%	0,95%	10,86%	684.427.406,50
01-09-09	917.420.076,35	602.749.373,39	72,94%	65,70%	0,91%	10,38%	0,82%	9,36%	669.202.583,51
01-10-09	902.920.173,77	592.865.220,38	72,45%	65,66%	0,89%	10,18%	0,06%	0,72%	654.124.225,69
01-11-09	888.379.188,13	571.635.435,71	71,95%	64,35%	0,91%	10,44%	2,00%	21,55%	639.191.161,47
01-12-09	873.797.003,03	559.697.860,35	71,46%	64,05%	0,90%	10,34%	0,45%	5,32%	624.402.227,99
01-01-10	860.273.158,53	544.959.356,31	70,97%	63,35%	0,91%	10,38%	1,10%	12,46%	610.536.698,50
01-02-10	846.710.996,48	534.065.383,65	70,49%	63,08%	0,90%	10,28%	0,43%	5,03%	596.804.527,84
01-03-10	833.110.408,30	521.830.612,84	70,00%	62,64%	0,90%	10,23%	0,70%	8,04%	583.204.649,37
01-04-10	819.471.285,12	509.504.262,99	69,52%	62,17%	0,89%	10,20%	0,74%	8,49%	569.736.004,37
01-05-10	805.793.517,76	499.209.347,82	69,05%	61,95%	0,88%	10,09%	0,36%	4,21%	556.397.541,96
01-06-10	792.076.996,72	487.952.304,24	68,58%	61,60%	0,88%	10,03%	0,56%	6,54%	543.188.219,07
01-07-10	779.388.074,65	476.576.179,33	68,11%	61,15%	0,87%	10,00%	0,74%	8,54%	530.833.357,18
01-08-10	766.663.200,63	466.709.177,06	67,64%	60,88%	0,87%	9,92%	0,44%	5,21%	518.597.686,84
01-09-10	753.902.272,81	456.562.510,85	67,18%	60,56%	0,86%	9,86%	0,52%	6,04%	506.480.253,68
01-10-10	741.105.189,02	447.709.115,69	66,72%	60,41%	0,85%	9,74%	0,25%	2,91%	494.480.110,41
01-11-10	728.271.846,83	438.987.914,76	66,27%	60,28%	0,84%	9,63%	0,22%	2,61%	482.596.316,80
01-12-10	715.402.143,50	428.329.279,95	65,81%	59,87%	0,84%	9,60%	0,67%	7,78%	470.827.939,58
01-01-11	703.432.170,10	416.679.753,61	65,36%	59,24%	0,84%	9,64%	1,06%	12,05%	459.785.979,10
01-02-11	691.428.281,77	407.640.971,43	64,92%	58,96%	0,84%	9,57%	0,47%	5,51%	448.850.946,43
01-03-11	679.390.382,42	398.908.631,98	64,47%	58,72%	0,83%	9,50%	0,41%	4,79%	438.021.984,25
01-04-11	667.318.375,69	389.981.655,84	64,03%	58,44%	0,82%	9,44%	0,47%	5,49%	427.298.241,60
01-05-11	655.212.164,94	382.171.082,83	63,59%	58,33%	0,81%	9,34%	0,19%	2,28%	416.678.873,88
01-06-11	643.071.653,27	373.191.523,91	63,16%	58,03%	0,81%	9,29%	0,51%	5,91%	406.163.042,73

01-07-11	632.341.238,36	365.407.951,70	62,73%	57,79%	0,80%	9,22%	0,42%	4,97%	396.656.021,09
01-08-11	621.580.420,61	358.193.996,36	62,30%	57,63%	0,80%	9,14%	0,28%	3,28%	387.241.041,70
01-09-11	610.789.113,88	351.287.962,72	61,87%	57,51%	0,79%	9,05%	0,20%	2,32%	377.917.366,64
01-10-11	599.967.231,78	343.820.160,11	61,45%	57,31%	0,78%	8,98%	0,36%	4,24%	368.684.263,50
01-11-11	589.114.687,68	336.992.234,75	61,03%	57,20%	0,77%	8,89%	0,18%	2,14%	359.541.005,29
01-12-11	578.231.394,70	328.987.144,57	60,61%	56,90%	0,77%	8,85%	0,54%	6,27%	350.486.870,44
01-01-12	568.449.443,99	320.559.390,12	60,20%	56,39%	0,77%	8,87%	0,88%	10,12%	342.202.706,33
01-02-12	558.639.777,74	312.319.921,22	59,79%	55,91%	0,77%	8,88%	0,86%	9,84%	333.998.839,72
01-03-12	548.802.317,44	305.132.937,92	59,38%	55,60%	0,77%	8,85%	0,55%	6,40%	325.874.626,57
01-04-12	538.936.984,34	298.755.745,18	58,97%	55,43%	0,76%	8,78%	0,30%	3,51%	317.829.427,65
01-05-12	529.043.699,46	291.537.118,40	58,57%	55,11%	0,76%	8,76%	0,59%	6,87%	309.862.608,49
01-06-12	519.122.383,60	284.370.193,11	58,17%	54,78%	0,76%	8,74%	0,59%	6,90%	301.973.539,33
01-07-12	510.385.620,09	277.867.082,96	57,77%	54,44%	0,76%	8,72%	0,61%	7,13%	294.862.179,82
01-08-12	501.624.102,42	271.990.228,33	57,38%	54,22%	0,75%	8,67%	0,41%	4,76%	287.819.719,54
01-09-12	492.837.760,45	266.900.853,61	56,99%	54,16%	0,75%	8,58%	0,12%	1,45%	280.845.605,98
01-10-12	484.026.523,85	261.422.499,88	56,60%	54,01%	0,74%	8,52%	0,27%	3,19%	273.939.290,73
01-11-12	475.190.322,07	255.129.139,69	56,21%	53,69%	0,74%	8,50%	0,59%	6,88%	267.100.229,47
01-12-12	466.329.084,39	249.686.129,73	55,82%	53,54%	0,73%	8,44%	0,27%	3,24%	260.327.881,90
01-01-13	458.393.399,35	242.765.318,10	55,44%	52,96%	0,74%	8,49%	1,09%	12,31%	254.148.789,49
01-02-13	450.435.229,87	237.355.353,86	55,06%	52,69%	0,73%	8,46%	0,50%	5,85%	248.029.620,51
01-03-13	442.454.512,24	232.147.416,50	54,69%	52,47%	0,73%	8,42%	0,43%	5,04%	241.969.894,25
01-04-13	434.451.182,59	227.508.529,86	54,31%	52,37%	0,72%	8,35%	0,19%	2,29%	235.969.133,59
01-05-13	426.425.176,83	221.370.495,39	53,94%	51,91%	0,73%	8,37%	0,87%	9,92%	230.026.864,96
01-06-13	418.376.430,72	216.580.620,71	53,57%	51,77%	0,72%	8,32%	0,28%	3,33%	224.142.618,29
01-07-13	411.256.768,07	211.797.995,06	53,21%	51,50%	0,72%	8,29%	0,52%	6,01%	218.822.409,84
01-08-13	404.116.933,04	206.286.026,07	52,84%	51,05%	0,72%	8,31%	0,88%	10,08%	213.553.795,55
01-09-13	396.956.868,48	202.243.462,15	52,48%	50,95%	0,71%	8,25%	0,19%	2,27%	208.336.361,54
01-10-13	389.776.517,08	197.719.326,51	52,12%	50,73%	0,71%	8,22%	0,44%	5,11%	203.169.697,01
01-11-13	382.575.821,34	193.682.580,28	51,77%	50,63%	0,71%	8,16%	0,20%	2,35%	198.053.394,21
01-12-13	375.354.723,63	189.570.158,61	51,41%	50,50%	0,70%	8,10%	0,24%	2,85%	192.987.048,43
01-01-14	368.943.448,08	185.160.128,10	51,06%	50,19%	0,70%	8,10%	0,63%	7,29%	188.394.226,23
01-02-14	362.514.007,25	181.316.802,89	50,71%	50,02%	0,70%	8,05%	0,34%	3,99%	183.845.958,21
01-03-14	356.066.349,67	177.549.432,68	50,37%	49,86%	0,69%	8,01%	0,30%	3,59%	179.341.886,90
01-04-14	349.600.423,73	173.785.553,95	50,02%	49,71%	0,69%	7,97%	0,31%	3,65%	174.881.657,52
01-05-14	343.116.177,66	170.464.917,93	49,68%	49,68%	0,68%	7,90%	0,06%	0,68%	170.464.917,93

FTPME SANTANDER 1  
08-05-14

FECHA	PRINCIPAL DISPONIBLE	SERIE B1 (G)	SERIE B2	SERIE C	SERIE D	PRINCIPAL SERIE B 1 (G)	VIDA MEDIA SERIE B 1 (G)	PRINCIPAL SERIE B2	VIDA MEDIA SERIE B2	PRINCIPAL SERIE C	VIDA MEDIA SERIE C	PRINCIPAL SERIE D	VIDA MEDIA SERIE D
							0,79		0,79		2,02		6,11
DATE	PRINCIPAL AVAILABLE	CLASS B1 (G)	CLASS B2	CLASS C	CLASS D	CLASS B1 (G) PRINCIPAL	AVERAGE LIFE CLASS B1 (G)	CLASS B2 PRINCIPAL	AVERAGE LIFE CLASS B2	CLASS C PRINCIPAL	AVERAGE LIFE CLASS C	CLASS D PRINCIPAL	AVERAGE LIFE CLASS D
							0,79		0,79		2,02		6,11
08-12-05	0	537.100.000	134.300.000	27.000.000	87.300.000	0,00	0	0,00	0	0,00	0	0,00	0
08-01-06	0	537.100.000	134.300.000	27.000.000	87.300.000	0,00	0	0,00	0	0,00	0	0,00	0
08-02-06	106.020.488	537.100.000	134.300.000	27.000.000	87.300.000	0,00	0	0,00	0	0,00	0	0,00	0
08-03-06	0	537.100.000	134.300.000	27.000.000	87.300.000	0,00	0	0,00	0	0,00	0	0,00	0
08-04-06	0	537.100.000	134.300.000	27.000.000	87.300.000	0,00	0	0,00	0	0,00	0	0,00	0
08-05-06	102.315.908	537.100.000	134.300.000	27.000.000	87.300.000	0,00	0	0,00	0	0,00	0	0,00	0
08-06-06	0	537.100.000	134.300.000	27.000.000	87.300.000	0,00	0	0,00	0	0,00	0	0,00	0
08-07-06	0	537.100.000	134.300.000	27.000.000	87.300.000	0,00	0	0,00	0	0,00	0	0,00	0
08-08-06	194.972.113	537.100.000	134.300.000	27.000.000	87.300.000	0,00	0	0,00	0	0,00	0	0,00	0
08-09-06	0	537.100.000	134.300.000	27.000.000	87.300.000	0,00	0	0,00	0	0,00	0	0,00	0
08-10-06	0	537.100.000	134.300.000	27.000.000	87.300.000	0,00	0	0,00	0	0,00	0	0,00	0
08-11-06	190.099.777	537.100.000	134.300.000	27.000.000	87.300.000	0,00	0	0,00	0	0,00	0	0,00	0
08-12-06	0	537.100.000	134.300.000	27.000.000	87.300.000	0,00	0	0,00	0	0,00	0	0,00	0
08-01-07	0	537.100.000	134.300.000	27.000.000	87.300.000	0,00	0	0,00	0	0,00	0	0,00	0
08-02-07	185.221.571	537.100.000	134.300.000	27.000.000	87.300.000	0,00	0	0,00	0	0,00	0	0,00	0
08-03-07	0	537.100.000	134.300.000	27.000.000	87.300.000	0,00	0	0,00	0	0,00	0	0,00	0
08-04-07	0	537.100.000	134.300.000	27.000.000	87.300.000	0,00	0	0,00	0	0,00	0	0,00	0
08-05-07	181.661.665	537.100.000	134.300.000	27.000.000	87.300.000	0,00	0	0,00	0	0,00	0	0,00	0
08-06-07	0	537.100.000	134.300.000	27.000.000	87.300.000	0,00	0	0,00	0	0,00	0	0,00	0
08-07-07	0	537.100.000	134.300.000	27.000.000	87.300.000	0,00	0	0,00	0	0,00	0	0,00	0
08-08-07	176.660.536	537.100.000	134.300.000	27.000.000	87.300.000	0,00	0	0,00	0	0,00	0	0,00	0
08-09-07	0	537.100.000	134.300.000	27.000.000	87.300.000	0,00	0	0,00	0	0,00	0	0,00	0
08-10-07	0	537.100.000	134.300.000	27.000.000	87.300.000	0,00	0	0,00	0	0,00	0	0,00	0
08-11-07	173.163.233	537.100.000	134.300.000	27.000.000	87.300.000	0,00	0	0,00	0	0,00	0	0,00	0
08-12-07	0	537.100.000	134.300.000	27.000.000	87.300.000	0,00	0	0,00	0	0,00	0	0,00	0
08-01-08	0	537.100.000	134.300.000	27.000.000	87.300.000	0,00	0	0,00	0	0,00	0	0,00	0
08-02-08	168.512.108	537.100.000	134.300.000	27.000.000	87.300.000	0,00	0	0,00	0	0,00	0	0,00	0
08-03-08	0	537.100.000	134.300.000	27.000.000	87.300.000	0,00	0	0,00	0	0,00	0	0,00	0
08-04-08	0	537.100.000	134.300.000	27.000.000	87.300.000	0,00	0	0,00	0	0,00	0	0,00	0
08-05-08	165.297.850	537.100.000	134.300.000	27.000.000	87.300.000	0,00	0	0,00	0	0,00	0	0,00	0
08-06-08	0	537.100.000	134.300.000	27.000.000	87.300.000	0,00	0	0,00	0	0,00	0	0,00	0
08-07-08	0	537.100.000	134.300.000	27.000.000	87.300.000	0,00	0	0,00	0	0,00	0	0,00	0
08-08-08	160.601.904	537.100.000	134.300.000	27.000.000	87.300.000	0,00	0	0,00	0	0,00	0	0,00	0
08-09-08	0	537.100.000	134.300.000	27.000.000	87.300.000	0,00	0	0,00	0	0,00	0	0,00	0
08-10-08	0	537.100.000	134.300.000	27.000.000	87.300.000	0,00	0	0,00	0	0,00	0	0,00	0
08-11-08	157.480.760	537.100.000	134.300.000	27.000.000	87.300.000	0,00	0	0,00	0	0,00	0	0,00	0
08-12-08	0	537.100.000	134.300.000	27.000.000	87.300.000	0,00	0	0,00	0	0,00	0	0,00	0
08-01-09	0	537.100.000	134.300.000	27.000.000	87.300.000	0,00	0	0,00	0	0,00	0	0,00	0
08-02-09	154.090.209	537.100.000	134.300.000	27.000.000	87.300.000	1.438.498,18	-2.754.724,022	359.624,55	-688.681,006	0,00	0	0,00	0
08-03-09	0	535.661.502	133.940.375	27.000.000	87.300.000	0,00	0	0,00	0	0,00	0	0,00	0
08-04-09	0	535.661.502	133.940.375	27.000.000	87.300.000	0,00	0	0,00	0	0,00	0	0,00	0

FTPME SANTANDER 1  
08-05-14

FECHA		PRINCIPAL DISPONIBLE	SERIE B1 (G)	SERIE B2	SERIE C	SERIE D	PRINCIPAL SERIE B 1 (G)	VIDA MEDIA SERIE B 1 (G)	PRINCIPAL SERIE B2	VIDA MEDIA SERIE B2	PRINCIPAL SERIE C	VIDA MEDIA SERIE C	PRINCIPAL SERIE D	VIDA MEDIA SERIE D
							0,79	0,79	0,79	2,02	0,79	6,11		
08-05-09	1	51.683.787	535.661.502	133.940.375	27.000.000	87.300.000	41.347.029,70	-75.499.676.236	10.336.757,43	-18.874.919.059	0,00	0	0,00	0
08-06-09	0	0	494.314.472	123.603.618	27.000.000	87.300.000	0,00	0	0,00	0	0,00	0	0,00	0
08-07-09	0	0	494.314.472	123.603.618	27.000.000	87.300.000	0,00	0	0,00	0	0,00	0	0,00	0
08-08-09	1	47.790.684	494.314.472	123.603.618	27.000.000	87.300.000	38.232.546,91	-66.295.236.345	9.558.136,73	-16.573.809.086	0,00	0	0,00	0
08-09-09	0	0	456.081.925	114.045.481	27.000.000	87.300.000	0,00	0	0,00	0	0,00	0	0,00	0
08-10-09	0	0	456.081.925	114.045.481	27.000.000	87.300.000	0,00	0	0,00	0	0,00	0	0,00	0
08-11-09	1	45.236.245	456.081.925	114.045.481	27.000.000	87.300.000	36.188.996,02	-59.422.331.472	9.047.249,01	-14.855.582.868	0,00	0	0,00	0
08-12-09	0	0	419.892.929	104.998.232	27.000.000	87.300.000	0,00	0	0,00	0	0,00	0	0,00	0
08-01-10	0	0	419.892.929	104.998.232	27.000.000	87.300.000	0,00	0	0,00	0	0,00	0	0,00	0
08-02-10	1	42.386.634	419.892.929	104.998.232	27.000.000	87.300.000	33.909.306,91	-52.559.425.705	8.477.326,73	-13.139.856.426	0,00	0	0,00	0
08-03-10	0	0	385.983.622	96.520.906	27.000.000	87.300.000	0,00	0	0,00	0	0,00	0	0,00	0
08-04-10	0	0	385.983.622	96.520.906	27.000.000	87.300.000	0,00	0	0,00	0	0,00	0	0,00	0
08-05-10	1	40.406.986	385.983.622	96.520.906	27.000.000	87.300.000	32.325.588,70	-47.227.685.097	8.081.397,18	-11.806.921.274	0,00	0	0,00	0
08-06-10	0	0	353.658.034	88.439.508	27.000.000	87.300.000	0,00	0	0,00	0	0,00	0	0,00	0
08-07-10	0	0	353.658.034	88.439.508	27.000.000	87.300.000	0,00	0	0,00	0	0,00	0	0,00	0
08-08-10	1	37.799.855	353.658.034	88.439.508	27.000.000	87.300.000	30.239.884,10	-41.398.401.327	7.559.971,02	-10.349.600.332	0,00	0	0,00	0
08-09-10	0	0	323.418.149	80.879.537	27.000.000	87.300.000	0,00	0	0,00	0	0,00	0	0,00	0
08-10-10	0	0	323.418.149	80.879.537	27.000.000	87.300.000	0,00	0	0,00	0	0,00	0	0,00	0
08-11-10	1	36.001.370	323.418.149	80.879.537	27.000.000	87.300.000	28.801.096,03	-36.778.999.628	7.200.274,01	-9.194.749.907	0,00	0	0,00	0
08-12-10	0	0	294.617.053	73.679.263	27.000.000	87.300.000	0,00	0	0,00	0	0,00	0	0,00	0
08-01-11	0	0	294.617.053	73.679.263	27.000.000	87.300.000	0,00	0	0,00	0	0,00	0	0,00	0
08-02-11	1	33.745.370	294.617.053	73.679.263	27.000.000	87.300.000	26.996.296,30	-31.990.611.115	6.749.074,07	-7.997.652.779	0,00	0	0,00	0
08-03-11	0	0	267.620.757	66.930.189	27.000.000	87.300.000	0,00	0	0,00	0	0,00	0	0,00	0
08-04-11	0	0	267.620.757	66.930.189	27.000.000	87.300.000	0,00	0	0,00	0	0,00	0	0,00	0
08-05-11	1	32.172.073	267.620.757	66.930.189	27.000.000	87.300.000	25.737.658,04	-28.208.473.211	6.434.414,51	-7.052.118.303	0,00	0	0,00	0
08-06-11	0	0	241.883.099	60.495.775	27.000.000	87.300.000	0,00	0	0,00	0	0,00	0	0,00	0
08-07-11	0	0	241.883.099	60.495.775	27.000.000	87.300.000	0,00	0	0,00	0	0,00	0	0,00	0
08-08-11	1	29.437.832	241.883.099	60.495.775	27.000.000	87.300.000	23.550.265,75	-23.644.466.810	5.887.566,44	-5.911.116.703	0,00	0	0,00	0
08-09-11	0	0	218.332.833	54.608.208	27.000.000	87.300.000	0,00	0	0,00	0	0,00	0	0,00	0
08-10-11	0	0	218.332.833	54.608.208	27.000.000	87.300.000	0,00	0	0,00	0	0,00	0	0,00	0
08-11-11	1	27.700.036	218.332.833	54.608.208	27.000.000	87.300.000	22.160.029,12	-20.209.946.559	5.540.007,28	-5.052.486.640	0,00	0	0,00	0
08-12-11	0	0	196.172.804	49.068.201	27.000.000	87.300.000	0,00	0	0,00	0	0,00	0	0,00	0
08-01-12	0	0	196.172.804	49.068.201	27.000.000	87.300.000	0,00	0	0,00	0	0,00	0	0,00	0
08-02-12	1	25.542.166	196.172.804	49.068.201	27.000.000	87.300.000	20.433.732,46	-16.755.660.620	5.108.433,12	-4.188.915.155	0,00	0	0,00	0
08-03-12	0	0	175.739.072	43.959.768	27.000.000	87.300.000	0,00	0	0,00	0	0,00	0	0,00	0
08-04-12	0	0	175.739.072	43.959.768	27.000.000	87.300.000	0,00	0	0,00	0	0,00	0	0,00	0
08-05-12	1	24.136.231	175.739.072	43.959.768	27.000.000	87.300.000	19.308.984,98	-14.095.559.033	4.827.246,24	-3.523.889.758	0,00	0	0,00	0
08-06-12	0	0	156.430.087	39.132.522	27.000.000	87.300.000	0,00	0	0,00	0	0,00	0	0,00	0
08-07-12	0	0	156.430.087	39.132.522	27.000.000	87.300.000	0,00	0	0,00	0	0,00	0	0,00	0
08-08-12	1	22.042.889	156.430.087	39.132.522	27.000.000	87.300.000	17.634.311,17	-11.250.690.524	4.408.577,79	-2.812.672.631	0,00	0	0,00	0
08-09-12	0	0	138.795.776	34.723.944	27.000.000	87.300.000	0,00	0	0,00	0	0,00	0	0,00	0
08-10-12	0	0	138.795.776	34.723.944	27.000.000	87.300.000	0,00	0	0,00	0	0,00	0	0,00	0
08-11-12	1	20.719.490	138.795.776	34.723.944	27.000.000	87.300.000	16.575.592,06	-9.050.273.263	4.143.898,01	-2.262.568.316	0,00	0	0,00	0
08-12-12	0	0	122.220.184	30.580.046	27.000.000	87.300.000	0,00	0	0,00	0	0,00	0	0,00	0
08-01-13	0	0	122.220.184	30.580.046	27.000.000	87.300.000	0,00	0	0,00	0	0,00	0	0,00	0
08-02-13	1	19.070.609	122.220.184	30.580.046	27.000.000	87.300.000	15.256.487,17	-6.926.445.173	3.814.121,79	-1.731.611.293	0,00	0	0,00	0
08-03-13	0	0	106.963.696	26.765.924	27.000.000	87.300.000	0,00	0	0,00	0	0,00	0	0,00	0
08-04-13	0	0	106.963.696	26.765.924	27.000.000	87.300.000	0,00	0	0,00	0	0,00	0	0,00	0
08-05-13	1	18.002.756	106.963.696	26.765.924	27.000.000	87.300.000	14.402.204,44	-5.256.804.621	3.600.551,11	-1.314.201.155	0,00	0	0,00	0
08-06-13	0	0	92.561.492	23.165.373	27.000.000	87.300.000	0,00	0	0,00	0	0,00	0	0,00	0
08-07-13	0	0	92.561.492	23.165.373	27.000.000	87.300.000	0,00	0	0,00	0	0,00	0	0,00	0
08-08-13	1	16.473.069	92.561.492	23.165.373	27.000.000	87.300.000	13.178.455,53	-3.597.718.359	3.294.613,88	-899.429.590	0,00	0	0,00	0
08-09-13	0	0	79.383.036	19.870.759	27.000.000	87.300.000	0,00	0	0,00	0	0,00	0	0,00	0
08-10-13	0	0	79.383.036	19.870.759	27.000.000	87.300.000	0,00	0	0,00	0	0,00	0	0,00	0
08-11-13	1	15.500.401	79.383.036	19.870.759	27.000.000	87.300.000	12.400.321,07	-2.244.458.113	3.100.080,27	-561.114.528	0,00	0	0,00	0
08-12-13	0	0	66.982.715	16.770.679	27.000.000	87.300.000	0,00	0	0,00	0	0,00	0	0,00	0
08-01-14	0	0	66.982.715	16.770.679	27.000.000	87.300.000	0,00	0	0,00	0	0,00	0	0,00	0
08-02-14	1	14.207.436	66.982.715	16.770.679	27.000.000	87.300.000	10.570.335,29	-940.759.840	2.665.052,23	-237.189.649	0,00	0	0,00	0
08-03-14	0	0	56.412.380	14.105.627	27.000.000	87.300.000	0,00	0	0,00	0	0,00	0	0,00	0
08-04-14	0	0	56.412.380	14.105.627	27.000.000	87.300.000	0,00	0	0,00	0	0,00	0	0,00	0
08-05-14	1	13.381.040	56.412.380	14.105.627	27.000.000	87.300.000	10.704.832,22	0	2.676.208,06	0	0,00	0	0,00	0
08-06-14	0	0	45.707.548	11.429.419	27.000.000	87.300.000	0,00	0	0,00	0	0,00	0	0,00	0
08-07-14	0	0	45.707.548	11.429.419	27.000.000	87.300.000	0,00	0	0,00	0	0,00	0	0,00	0
08-08-14	1	11.946.739	45.707.548	11.429.419	27.000.000	87.300.000	9.557.391,57	879.280.024	2.389.347,89	219.820.006	0,00	0	0,00	0
08-09-14	0	0	36.150.156	9.040.071	27.000.000	87.300.000	0,00	0	0,00	0	0,00	0	0,00	0
08-10-14	0	0	36.150.156	9.040.071	27.000.000	87.300.000	0,00	0	0,00	0	0,00	0	0,00	0

FTPME SANTANDER 1  
08-05-14

FECHA	PRINCIPAL DISPONIBLE	SERIE B1 (G)	SERIE B2	SERIE C	SERIE D	PRINCIPAL SERIE B 1 (G)	VIDA MEDIA SERIE B 1 (G)	PRINCIPAL SERIE B2	VIDA MEDIA SERIE B2	PRINCIPAL SERIE C	VIDA MEDIA SERIE C	PRINCIPAL SERIE D	VIDA MEDIA SERIE D	
							0,79		0,79		2,02		6,11	
08-11-14	1	11.087.089	36.150.156	9.040.071	27.000.000	87.300.000	8.869.671,27	1.632.019.513	2.217.417,82	408.004.878	0,00	0,00	0,00	0,00
08-12-14	0	0	27.280.485	6.822.653	27.000.000	87.300.000	0,00	0	0,00	0	0,00	0,00	0,00	0,00
08-01-15	0	0	27.280.485	6.822.653	27.000.000	87.300.000	0,00	0	0,00	0	0,00	0,00	0,00	0,00
08-02-15	1	10.094.424	27.280.485	6.822.653	27.000.000	87.300.000	8.075.538,86	2.228.848.726	2.018.884,72	557.212.182	0,00	0,00	0,00	0,00
08-03-15	0	0	19.204.946	4.803.768	27.000.000	87.300.000	0,00	0	0,00	0	0,00	0,00	0,00	0,00
08-04-15	0	0	19.204.946	4.803.768	27.000.000	87.300.000	0,00	0	0,00	0	0,00	0,00	0,00	0,00
08-05-15	1	9.472.866	19.204.946	4.803.768	27.000.000	87.300.000	7.578.292,76	2.766.076.857	1.894.573,19	691.519.214	0,00	0,00	0,00	0,00
08-06-15	0	0	11.626.653	2.909.195	27.000.000	87.300.000	0,00	0	0,00	0	0,00	0,00	0,00	0,00
08-07-15	0	0	11.626.653	2.909.195	27.000.000	87.300.000	0,00	0	0,00	0	0,00	0,00	0,00	0,00
08-08-15	1	8.680.678	11.626.653	2.909.195	27.000.000	87.300.000	6.944.542,71	3.173.656.020	1.736.135,68	793.414.005	0,00	0,00	0,00	0,00
08-09-15	0	0	4.682.111	1.173.059	27.000.000	87.300.000	0,00	0	0,00	0	0,00	0,00	0,00	0,00
08-10-15	0	0	4.682.111	1.173.059	27.000.000	87.300.000	0,00	0	0,00	0	0,00	0,00	0,00	0,00
08-11-15	1	8.175.563	4.682.111	1.173.059	27.000.000	87.300.000	4.682.110,69	2.570.478.771	1.173.059,26	644.009.536	2.320.393,02	1.273.895.771	0,00	0,00
08-12-15	0	0	0	0	24.679.607	87.300.000	0,00	0	0,00	0	0,00	0,00	0,00	0,00
08-01-16	0	0	0	0	24.679.607	87.300.000	0,00	0	0,00	0	0,00	0,00	0,00	0,00
08-02-16	1	7.531.455	0	0	24.679.607	87.300.000	0,00	0	0,00	0	7.531.454,53	4.827.662.356	0,00	0,00
08-03-16	0	0	0	0	17.148.152	87.300.000	0,00	0	0,00	0	0,00	0	0,00	0,00
08-04-16	0	0	0	0	17.148.152	87.300.000	0,00	0	0,00	0	0,00	0	0,00	0,00
08-05-16	1	7.113.788	0	0	17.148.152	87.300.000	0,00	0	0,00	0	7.113.787,99	5.200.179.024	0,00	0,00
08-06-16	0	0	0	0	10.034.364	87.300.000	0,00	0	0,00	0	0,00	0	0,00	0,00
08-07-16	0	0	0	0	10.034.364	87.300.000	0,00	0	0,00	0	0,00	0	0,00	0,00
08-08-16	1	6.342.871	0	0	10.034.364	87.300.000	0,00	0	0,00	0	6.342.871,18	5.220.182.983	0,00	0,00
08-09-16	0	0	0	0	3.691.493	87.300.000	0,00	0	0,00	0	0,00	0	0,00	0,00
08-10-16	0	0	0	0	3.691.493	87.300.000	0,00	0	0,00	0	0,00	0	0,00	0,00
08-11-16	1	5.882.708	0	0	3.691.493	87.300.000	0,00	0	0,00	0	3.691.493,26	3.377.716.337	2.191.215,13	2.004.961.840
08-12-16	0	0	0	0	0	85.108.785	0,00	0	0,00	0	0,00	0	0,00	0,00
08-01-17	0	0	0	0	0	85.108.785	0,00	0	0,00	0	0,00	0	0,00	0,00
08-02-17	1	5.388.155	0	0	0	85.108.785	0,00	0	0,00	0	0,00	5.388.154,65	5.425.871.736	0,00
08-03-17	0	0	0	0	0	79.720.630	0,00	0	0,00	0	0,00	0	0,00	0,00
08-04-17	0	0	0	0	0	79.720.630	0,00	0	0,00	0	0,00	0	0,00	0,00
08-05-17	1	5.073.868	0	0	0	79.720.630	0,00	0	0,00	0	0,00	5.073.868,24	5.560.959.590	0,00
08-06-17	0	0	0	0	0	74.646.762	0,00	0	0,00	0	0,00	0	0,00	0,00
08-07-17	0	0	0	0	0	74.646.762	0,00	0	0,00	0	0,00	0	0,00	0,00
08-08-17	1	4.667.668	0	0	0	74.646.762	0,00	0	0,00	0	0,00	4.667.668,04	5.545.189.630	0,00
08-09-17	0	0	0	0	0	69.979.094	0,00	0	0,00	0	0,00	0	0,00	0,00
08-10-17	0	0	0	0	0	69.979.094	0,00	0	0,00	0	0,00	0	0,00	0,00
08-11-17	1	4.406.085	0	0	0	69.979.094	0,00	0	0,00	0	0,00	4.406.085,43	5.639.789.351	0,00
08-12-17	0	0	0	0	0	65.573.009	0,00	0	0,00	0	0,00	0	0,00	0,00
08-01-18	0	0	0	0	0	65.573.009	0,00	0	0,00	0	0,00	0	0,00	0,00
08-02-18	1	4.143.254	0	0	0	65.573.009	0,00	0	0,00	0	0,00	4.143.254,17	5.684.544.726	0,00
08-03-18	0	0	0	0	0	61.429.754	0,00	0	0,00	0	0,00	0	0,00	0,00
08-04-18	0	0	0	0	0	61.429.754	0,00	0	0,00	0	0,00	0	0,00	0,00
08-05-18	1	3.957.491	0	0	0	61.429.754	0,00	0	0,00	0	0,00	3.957.491,16	5.781.894.590	0,00
08-06-18	0	0	0	0	0	57.472.263	0,00	0	0,00	0	0,00	0	0,00	0,00
08-07-18	0	0	0	0	0	57.472.263	0,00	0	0,00	0	0,00	0	0,00	0,00
08-08-18	1	3.693.235	0	0	0	57.472.263	0,00	0	0,00	0	0,00	3.693.235,44	5.735.594.645	0,00
08-09-18	0	0	0	0	0	53.779.028	0,00	0	0,00	0	0,00	0	0,00	0,00
08-10-18	0	0	0	0	0	53.779.028	0,00	0	0,00	0	0,00	0	0,00	0,00
08-11-18	1	3.513.245	0	0	0	53.779.028	0,00	0	0,00	0	0,00	3.513.244,88	5.779.287.821	0,00
08-12-18	0	0	0	0	0	50.265.783	0,00	0	0,00	0	0,00	0	0,00	0,00
08-01-19	0	0	0	0	0	50.265.783	0,00	0	0,00	0	0,00	0	0,00	0,00
08-02-19	1	3.299.737	0	0	0	50.265.783	0,00	0	0,00	0	0,00	3.299.736,53	5.731.642.356	0,00
08-03-19	0	0	0	0	0	46.966.046	0,00	0	0,00	0	0,00	0	0,00	0,00
08-04-19	0	0	0	0	0	46.966.046	0,00	0	0,00	0	0,00	0	0,00	0,00
08-05-19	1	3.149.532	0	0	0	46.966.046	0,00	0	0,00	0	0,00	3.149.531,63	5.751.044.751	0,00
08-06-19	0	0	0	0	0	43.816.515	0,00	0	0,00	0	0,00	0	0,00	0,00
08-07-19	0	0	0	0	0	43.816.515	0,00	0	0,00	0	0,00	0	0,00	0,00
08-08-19	1	2.830.911	0	0	0	43.816.515	0,00	0	0,00	0	0,00	2.830.911,48	5.429.688.228	0,00
08-09-19	0	0	0	0	0	40.985.603	0,00	0	0,00	0	0,00	0	0,00	0,00
08-10-19	0	0	0	0	0	40.985.603	0,00	0	0,00	0	0,00	0	0,00	0,00
08-11-19	1	2.637.631	0	0	0	40.985.603	0,00	0	0,00	0	0,00	2.637.631,07	5.301.638.451	0,00
08-12-19	0	0	0	0	0	38.347.972	0,00	0	0,00	0	0,00	0	0,00	0,00
08-01-20	0	0	0	0	0	38.347.972	0,00	0	0,00	0	0,00	0	0,00	0,00
08-02-20	1	2.470.289	0	0	0	38.347.972	0,00	0	0,00	0	0,00	2.470.289,08	5.192.547.644	0,00
08-03-20	0	0	0	0	0	35.877.683	0,00	0	0,00	0	0,00	0	0,00	0,00
08-04-20	0	0	0	0	0	35.877.683	0,00	0	0,00	0	0,00	0	0,00	0,00

FTPME SANTANDER 1  
08-05-14

FECHA	PRINCIPAL DISPONIBLE	SERIE B1 (G)	SERIE B2	SERIE C	SERIE D	PRINCIPAL SERIE B 1 (G)	VIDA MEDIA SERIE B 1 (G)	PRINCIPAL SERIE B2	VIDA MEDIA SERIE B2	PRINCIPAL SERIE C	VIDA MEDIA SERIE C	PRINCIPAL SERIE D	VIDA MEDIA SERIE D
							0,79		0,79		2,02		6,11
08-05-20	1	2.354.328	0	0	0	35.877.683	0,00	0	0,00	0	0,00	2.354.327,63	5.160.686.168
08-06-20	0	0	0	0	0	33.523.355	0,00	0	0,00	0	0,00	0,00	0
08-07-20	0	0	0	0	0	33.523.355	0,00	0	0,00	0	0,00	0,00	0
08-08-20	1	2.201.363	0	0	0	33.523.355	0,00	0	0,00	0	0,00	2.201.363,11	5.027.913.333
08-09-20	0	0	0	0	0	31.321.992	0,00	0	0,00	0	0,00	0,00	0
08-10-20	0	0	0	0	0	31.321.992	0,00	0	0,00	0	0,00	0,00	0
08-11-20	1	2.096.104	0	0	0	31.321.992	0,00	0	0,00	0	0,00	2.096.103,52	4.980.341.967
08-12-20	0	0	0	0	0	29.225.889	0,00	0	0,00	0	0,00	0,00	0
08-01-21	0	0	0	0	0	29.225.889	0,00	0	0,00	0	0,00	0,00	0
08-02-21	1	1.975.198	0	0	0	29.225.889	0,00	0	0,00	0	0,00	1.975.198,01	4.874.788.681
08-03-21	0	0	0	0	0	27.250.691	0,00	0	0,00	0	0,00	0,00	0
08-04-21	0	0	0	0	0	27.250.691	0,00	0	0,00	0	0,00	0,00	0
08-05-21	1	1.888.415	0	0	0	27.250.691	0,00	0	0,00	0	0,00	1.888.415,27	4.828.677.838
08-06-21	0	0	0	0	0	25.362.276	0,00	0	0,00	0	0,00	0,00	0
08-07-21	0	0	0	0	0	25.362.276	0,00	0	0,00	0	0,00	0,00	0
08-08-21	1	1.749.569	0	0	0	25.362.276	0,00	0	0,00	0	0,00	1.749.569,18	4.634.608.754
08-09-21	0	0	0	0	0	23.612.706	0,00	0	0,00	0	0,00	0,00	0
08-10-21	0	0	0	0	0	23.612.706	0,00	0	0,00	0	0,00	0,00	0
08-11-21	1	1.657.504	0	0	0	23.612.706	0,00	0	0,00	0	0,00	1.657.503,83	4.543.218.008
08-12-21	0	0	0	0	0	21.955.203	0,00	0	0,00	0	0,00	0,00	0
08-01-22	0	0	0	0	0	21.955.203	0,00	0	0,00	0	0,00	0,00	0
08-02-22	1	1.524.499	0	0	0	21.955.203	0,00	0	0,00	0	0,00	1.524.498,50	4.318.904.251
08-03-22	0	0	0	0	0	20.430.704	0,00	0	0,00	0	0,00	0,00	0
08-04-22	0	0	0	0	0	20.430.704	0,00	0	0,00	0	0,00	0,00	0
08-05-22	1	1.438.520	0	0	0	20.430.704	0,00	0	0,00	0	0,00	1.438.520,20	4.203.356.018
08-06-22	0	0	0	0	0	18.992.184	0,00	0	0,00	0	0,00	0,00	0
08-07-22	0	0	0	0	0	18.992.184	0,00	0	0,00	0	0,00	0,00	0
08-08-22	1	1.339.554	0	0	0	18.992.184	0,00	0	0,00	0	0,00	1.339.553,89	4.037.415.425
08-09-22	0	0	0	0	0	17.652.630	0,00	0	0,00	0	0,00	0,00	0
08-10-22	0	0	0	0	0	17.652.630	0,00	0	0,00	0	0,00	0,00	0
08-11-22	1	1.272.478	0	0	0	17.652.630	0,00	0	0,00	0	0,00	1.272.477,89	3.952.316.332
08-12-22	0	0	0	0	0	16.380.152	0,00	0	0,00	0	0,00	0,00	0
08-01-23	0	0	0	0	0	16.380.152	0,00	0	0,00	0	0,00	0,00	0
08-02-23	1	1.201.406	0	0	0	16.380.152	0,00	0	0,00	0	0,00	1.201.405,93	3.842.096.175
08-03-23	0	0	0	0	0	15.178.746	0,00	0	0,00	0	0,00	0,00	0
08-04-23	0	0	0	0	0	15.178.746	0,00	0	0,00	0	0,00	0,00	0
08-05-23	1	1.149.575	0	0	0	15.178.746	0,00	0	0,00	0	0,00	1.149.574,92	3.778.652.770
08-06-23	0	0	0	0	0	14.029.171	0,00	0	0,00	0	0,00	0,00	0
08-07-23	0	0	0	0	0	14.029.171	0,00	0	0,00	0	0,00	0,00	0
08-08-23	1	1.085.766	0	0	0	14.029.171	0,00	0	0,00	0	0,00	1.085.766,28	3.668.804.244
08-09-23	0	0	0	0	0	12.943.405	0,00	0	0,00	0	0,00	0,00	0
08-10-23	0	0	0	0	0	12.943.405	0,00	0	0,00	0	0,00	0,00	0
08-11-23	1	1.039.017	0	0	0	12.943.405	0,00	0	0,00	0	0,00	1.039.017,39	3.606.429.358
08-12-23	0	0	0	0	0	11.904.388	0,00	0	0,00	0	0,00	0,00	0
08-01-24	0	0	0	0	0	11.904.388	0,00	0	0,00	0	0,00	0,00	0
08-02-24	1	980.773	0	0	0	11.904.388	0,00	0	0,00	0	0,00	980.772,98	3.494.494.143
08-03-24	0	0	0	0	0	10.923.615	0,00	0	0,00	0	0,00	0,00	0
08-04-24	0	0	0	0	0	10.923.615	0,00	0	0,00	0	0,00	0,00	0
08-05-24	1	938.149	0	0	0	10.923.615	0,00	0	0,00	0	0,00	938.149,00	3.427.058.284
08-06-24	0	0	0	0	0	9.985.466	0,00	0	0,00	0	0,00	0,00	0
08-07-24	0	0	0	0	0	9.985.466	0,00	0	0,00	0	0,00	0,00	0
08-08-24	1	826.866	0	0	0	9.985.466	0,00	0	0,00	0	0,00	826.865,82	3.096.612.498
08-09-24	0	0	0	0	0	9.158.600	0,00	0	0,00	0	0,00	0,00	0
08-10-24	0	0	0	0	0	9.158.600	0,00	0	0,00	0	0,00	0,00	0
08-11-24	1	761.302	0	0	0	9.158.600	0,00	0	0,00	0	0,00	761.302,38	2.921.117.230
08-12-24	0	0	0	0	0	8.397.297	0,00	0	0,00	0	0,00	0,00	0
08-01-25	0	0	0	0	0	8.397.297	0,00	0	0,00	0	0,00	0,00	0
08-02-25	1	692.429	0	0	0	8.397.297	0,00	0	0,00	0	0,00	692.428,85	2.720.552.969
08-03-25	0	0	0	0	0	7.704.868	0,00	0	0,00	0	0,00	0,00	0
08-04-25	0	0	0	0	0	7.704.868	0,00	0	0,00	0	0,00	0,00	0
08-05-25	1	649.087	0	0	0	7.704.868	0,00	0	0,00	0	0,00	649.086,83	2.608.030.866
08-06-25	0	0	0	0	0	7.055.782	0,00	0	0,00	0	0,00	0,00	0
08-07-25	0	0	0	0	0	7.055.782	0,00	0	0,00	0	0,00	0,00	0
08-08-25	1	585.514	0	0	0	7.055.782	0,00	0	0,00	0	0,00	585.514,27	2.406.463.647
08-09-25	0	0	0	0	0	6.470.267	0,00	0	0,00	0	0,00	0,00	0
08-10-25	0	0	0	0	0	6.470.267	0,00	0	0,00	0	0,00	0,00	0

FTPME SANTANDER 1  
08-05-14

FECHA	PRINCIPAL DISPONIBLE	SERIE B1 (G)	SERIE B2	SERIE C	SERIE D	PRINCIPAL SERIE B 1 (G)	VIDA MEDIA SERIE B 1 (G)	PRINCIPAL SERIE B2	VIDA MEDIA SERIE B2	PRINCIPAL SERIE C	VIDA MEDIA SERIE C	PRINCIPAL SERIE D	VIDA MEDIA SERIE D
							0,79		0,79		2,02		6,11
08-11-25	1	546.301	0	0	0	6.470.267	0,00	0	0,00	0	0,00	546.301,00	2.295.556.816
08-12-25	0	0	0	0	0	5.923.966	0,00	0	0,00	0	0,00	0,00	0
08-01-26	0	0	0	0	0	5.923.966	0,00	0	0,00	0	0,00	0,00	0
08-02-26	1	493.321	0	0	0	5.923.966	0,00	0	0,00	0	0,00	493.321,35	2.118.321.856
08-03-26	0	0	0	0	0	5.430.645	0,00	0	0,00	0	0,00	0,00	0
08-04-26	0	0	0	0	0	5.430.645	0,00	0	0,00	0	0,00	0,00	0
08-05-26	1	460.538	0	0	0	5.430.645	0,00	0	0,00	0	0,00	460.538,40	2.018.539.810
08-06-26	0	0	0	0	0	4.970.107	0,00	0	0,00	0	0,00	0,00	0
08-07-26	0	0	0	0	0	4.970.107	0,00	0	0,00	0	0,00	0,00	0
08-08-26	1	392.110	0	0	0	4.970.107	0,00	0	0,00	0	0,00	392.109,91	1.754.691.843
08-09-26	0	0	0	0	0	4.577.997	0,00	0	0,00	0	0,00	0,00	0
08-10-26	0	0	0	0	0	4.577.997	0,00	0	0,00	0	0,00	0,00	0
08-11-26	1	353.531	0	0	0	4.577.997	0,00	0	0,00	0	0,00	353.530,55	1.614.574.034
08-12-26	0	0	0	0	0	4.224.466	0,00	0	0,00	0	0,00	0,00	0
08-01-27	0	0	0	0	0	4.224.466	0,00	0	0,00	0	0,00	0,00	0
08-02-27	1	299.103	0	0	0	4.224.466	0,00	0	0,00	0	0,00	299.102,80	1.393.519.927
08-03-27	0	0	0	0	0	3.925.363	0,00	0	0,00	0	0,00	0,00	0
08-04-27	0	0	0	0	0	3.925.363	0,00	0	0,00	0	0,00	0,00	0
08-05-27	1	268.638	0	0	0	3.925.363	0,00	0	0,00	0	0,00	268.637,71	1.275.491.844
08-06-27	0	0	0	0	0	3.656.726	0,00	0	0,00	0	0,00	0,00	0
08-07-27	0	0	0	0	0	3.656.726	0,00	0	0,00	0	0,00	0,00	0
08-08-27	1	231.570	0	0	0	3.656.726	0,00	0	0,00	0	0,00	231.570,15	1.120.799.528
08-09-27	0	0	0	0	0	3.425.156	0,00	0	0,00	0	0,00	0,00	0
08-10-27	0	0	0	0	0	3.425.156	0,00	0	0,00	0	0,00	0,00	0
08-11-27	1	210.419	0	0	0	3.425.156	0,00	0	0,00	0	0,00	210.418,71	1.037.785.074
08-12-27	0	0	0	0	0	3.214.737	0,00	0	0,00	0	0,00	0,00	0
08-01-28	0	0	0	0	0	3.214.737	0,00	0	0,00	0	0,00	0,00	0
08-02-28	1	193.938	0	0	0	3.214.737	0,00	0	0,00	0	0,00	193.938,18	974.345.439
08-03-28	0	0	0	0	0	3.020.799	0,00	0	0,00	0	0,00	0,00	0
08-04-28	0	0	0	0	0	3.020.799	0,00	0	0,00	0	0,00	0,00	0
08-05-28	1	183.157	0	0	0	3.020.799	0,00	0	0,00	0	0,00	183.156,79	936.663.824
08-06-28	0	0	0	0	0	2.837.642	0,00	0	0,00	0	0,00	0,00	0
08-07-28	0	0	0	0	0	2.837.642	0,00	0	0,00	0	0,00	0,00	0
08-08-28	1	171.224	0	0	0	2.837.642	0,00	0	0,00	0	0,00	171.224,48	891.394.631
08-09-28	0	0	0	0	0	2.666.417	0,00	0	0,00	0	0,00	0,00	0
08-10-28	0	0	0	0	0	2.666.417	0,00	0	0,00	0	0,00	0,00	0
08-11-28	1	162.938	0	0	0	2.666.417	0,00	0	0,00	0	0,00	162.937,99	863.245.469
08-12-28	0	0	0	0	0	2.503.479	0,00	0	0,00	0	0,00	0,00	0
08-01-29	0	0	0	0	0	2.503.479	0,00	0	0,00	0	0,00	0,00	0
08-02-29	1	152.556	0	0	0	2.503.479	0,00	0	0,00	0	0,00	152.556,42	822.279.129
08-03-29	0	0	0	0	0	2.350.923	0,00	0	0,00	0	0,00	0,00	0
08-04-29	0	0	0	0	0	2.350.923	0,00	0	0,00	0	0,00	0,00	0
08-05-29	1	145.276	0	0	0	2.350.923	0,00	0	0,00	0	0,00	145.276,06	795.967.541
08-06-29	0	0	0	0	0	2.205.647	0,00	0	0,00	0	0,00	0,00	0
08-07-29	0	0	0	0	0	2.205.647	0,00	0	0,00	0	0,00	0,00	0
08-08-29	1	129.323	0	0	0	2.205.647	0,00	0	0,00	0	0,00	129.323,14	720.459.194
08-09-29	0	0	0	0	0	2.076.324	0,00	0	0,00	0	0,00	0,00	0
08-10-29	0	0	0	0	0	2.076.324	0,00	0	0,00	0	0,00	0,00	0
08-11-29	1	119.738	0	0	0	2.076.324	0,00	0	0,00	0	0,00	119.738,28	678.077.863
08-12-29	0	0	0	0	0	1.956.585	0,00	0	0,00	0	0,00	0,00	0
08-01-30	0	0	0	0	0	1.956.585	0,00	0	0,00	0	0,00	0,00	0
08-02-30	1	109.714	0	0	0	1.956.585	0,00	0	0,00	0	0,00	109.714,13	631.404.807
08-03-30	0	0	0	0	0	1.846.871	0,00	0	0,00	0	0,00	0,00	0
08-04-30	0	0	0	0	0	1.846.871	0,00	0	0,00	0	0,00	0,00	0
08-05-30	1	103.246	0	0	0	1.846.871	0,00	0	0,00	0	0,00	103.245,92	603.369.147
08-06-30	0	0	0	0	0	1.743.625	0,00	0	0,00	0	0,00	0,00	0
08-07-30	0	0	0	0	0	1.743.625	0,00	0	0,00	0	0,00	0,00	0
08-08-30	1	100.117	0	0	0	1.743.625	0,00	0	0,00	0	0,00	100.117,01	594.294.565
08-09-30	0	0	0	0	0	1.643.508	0,00	0	0,00	0	0,00	0,00	0
08-10-30	0	0	0	0	0	1.643.508	0,00	0	0,00	0	0,00	0,00	0
08-11-30	1	97.064	0	0	0	1.643.508	0,00	0	0,00	0	0,00	97.064,15	585.102.689
08-12-30	0	0	0	0	0	1.546.444	0,00	0	0,00	0	0,00	0,00	0
08-01-31	0	0	0	0	0	1.546.444	0,00	0	0,00	0	0,00	0,00	0
08-02-31	1	94.086	0	0	0	1.546.444	0,00	0	0,00	0	0,00	94.085,64	575.804.124
08-03-31	0	0	0	0	0	1.452.359	0,00	0	0,00	0	0,00	0,00	0
08-04-31	0	0	0	0	0	1.452.359	0,00	0	0,00	0	0,00	0,00	0

FTPME SANTANDER 1  
08-05-14

FECHA	PRINCIPAL DISPONIBLE	SERIE B1 (G)	SERIE B2	SERIE C	SERIE D	PRINCIPAL SERIE B 1 (G)	VIDA MEDIA SERIE B 1 (G)	PRINCIPAL SERIE B2	VIDA MEDIA SERIE B2	PRINCIPAL SERIE C	VIDA MEDIA SERIE C	PRINCIPAL SERIE D	VIDA MEDIA SERIE D
							0,79		0,79		2,02		6,11
08-05-31	1	91.180	0	0	0	1.452.359	0,00	0	0,00	0,00	0	91.179,83	566.135.536
08-06-31	0	0	0	0	0	1.361.179	0,00	0	0,00	0,00	0	0,00	0
08-07-31	0	0	0	0	0	1.361.179	0,00	0	0,00	0,00	0	0,00	0
08-08-31	1	88.345	0	0	0	1.361.179	0,00	0	0,00	0,00	0	88.345,08	556.662.327
08-09-31	0	0	0	0	0	1.272.834	0,00	0	0,00	0,00	0	0,00	0
08-10-31	0	0	0	0	0	1.272.834	0,00	0	0,00	0,00	0	0,00	0
08-11-31	1	85.580	0	0	0	1.272.834	0,00	0	0,00	0,00	0	85.579,80	547.111.691
08-12-31	0	0	0	0	0	1.187.254	0,00	0	0,00	0,00	0	0,00	0
08-01-32	0	0	0	0	0	1.187.254	0,00	0	0,00	0,00	0	0,00	0
08-02-32	1	82.882	0	0	0	1.187.254	0,00	0	0,00	0,00	0	82.882,45	537.492.711
08-03-32	0	0	0	0	0	1.104.371	0,00	0	0,00	0,00	0	0,00	0
08-04-32	0	0	0	0	0	1.104.371	0,00	0	0,00	0,00	0	0,00	0
08-05-32	1	80.252	0	0	0	1.104.371	0,00	0	0,00	0,00	0	80.251,50	527.653.617
08-06-32	0	0	0	0	0	1.024.120	0,00	0	0,00	0,00	0	0,00	0
08-07-32	0	0	0	0	0	1.024.120	0,00	0	0,00	0,00	0	0,00	0
08-08-32	1	25.894	0	0	0	1.024.120	0,00	0	0,00	0,00	0	1.022.984,20	6.820.235.653