



## **FTA RMBS SANTANDER 1**

**SANTANDER DE TITULIZACION, S.G.F.T, S.A.**

**GRAN VIA DE HORTALEZA 3**

**28033 MADRID**

**[santanderdetitulizacion@gruposantander.com](mailto:santanderdetitulizacion@gruposantander.com)**



DENOMINACION DEL FONDO:

FTA RMBS SANTANDER 1

INFORMACIÓN

CORRESPONDIENTE AL:

TRIMESTRE/SEMESTRE:

18/03/2019 - 18/06/2019

AÑO:

2019

Personas que asumen la responsabilidad de esta información y cargos que ocupan:	Firma:
IÑAKI REYERO ARREGUI - DIRECTOR GENERAL	

### I. DATOS GENERALES SOBRE EL FONDO

Fecha de Constitución del Fondo	23 junio 2014	Agencia de pago de Bonos	BANCO SANTANDER	
Fecha de Desembolso BT's	26 junio 2014	Negociación Mercado	AIAF	
Fecha Final Amortización	18 marzo 2057	Agencias de calificación	MOODY'S ESPAÑA DBRS	
Sociedad Gestora	SANTANDER DE TITULIZACION, S.G.F.T, S.A.	Calificación	Inicial	Actual
Originador Derechos Crédito	BANCO SANTANDER	SERIE A	A2 (sf)/AA (sf)	Aa1 (sf)/AAA (sf)
		SERIE B	B3 (sf)/B (sf)	Caa1/CCC
		SERIE C	Ca (sf)/C (sf)	Ca (sf)/C (sf)

## II. VALORES EMITIDOS POR EL FONDO: BONOS DE TITULIZACION

SERIES PRELACIÓN CÓDIGO ISIN	Nº BONOS	NOMINAL EN CIRCULACIÓN			
			Inicial	Actual	%Act/In
SERIE A ES0305028005	9.407	Nominal Unitario	100.000,00	50.065,09	
		Nominal Total	940.700.000,00	470.962.301,63	50,07 %
SERIE B ES0305028013	3.593	Nominal Unitario	100.000,00	100.000,00	
		Nominal Total	359.300.000,00	359.300.000,00	100,00 %
SERIE C ES0305028021	598	Nominal Unitario	100.000,00	100.000,00	
		Nominal Total	59.800.000,00	59.800.000,00	100,00 %

AMORTIZACION E INTERESES BONOS					
Actual			Próximo		
Fecha Amortización Periodo Actual 18 junio 2019			Fecha Próximo Cupón 18 septiembre 2019		
	Amortización de los Bonos	Intereses Brutos Bonos	Tipo de Interés	Importe Bruto Próximo Cupón	Importe Neto Próximo Cupón
SERIE A	2.117,67 €	78,81 €	0,5820 %	74,46 €	60,31 €
SERIE B	0,00 €	253,26 €	0,9820 %	250,96 €	203,28 €
SERIE C	0,00 €	0,00 €	0,3320 %	84,84 €	68,72 €
Amortización devengada no pagada	0,00 €				
Amortización Calendario	NO				



### III. ACTIVOS ADQUIRIDOS POR EL FONDO: DERECHOS DE CRÉDITO

DERECHOS DE CRÉDITO	A LA EMISIÓN	SITUACIÓN ACTUAL
Número de Derechos de Crédito	9.074	7.622
Saldo Pendiente de Amortizar Derechos	1.300.000.101,24	830.262.208,80
Importes Unitarios Derechos Vivos	143.266,49	108.929,70
Tipos de Interés	1,96 %	1,22 %

TASAS DE AMORTIZACIÓN ANTICIPADA	SITUACIÓN ACTUAL
Tasa mensual actual anualizada:	5,49 %
Tasa últimos 12 meses anualizada:	5,17 %
Tasa anualizada desde Constitución del Fondo	5,09 %

MOROSIDAD ACTUAL	Hasta 1 mes	De 1 a 6 meses	Mayor de 6 meses
Deuda Vencida(Principal+Intereses)	114.374,88	205.687,40	108.329,33
Deuda Pendiente de vencimiento	0,00	0,00	829.920.628,55
Deuda Total	114.374,88	205.687,40	830.028.957,88

## F.T.A. RMBS SANTANDER 1

### INFORME TRIMESTRAL BONOS DE TITULIZACIÓN

18-jun-19

BONOS TITULIZACIÓN. PRINCIPAL	
Saldo anterior	909.983.223,32 €
Amortizaciones	19.920.921,69 €
Saldo actual	890.062.301,63 €
% sobre saldo inicial	65,46%
Amortización devengada no pagada	0,00 €

DATOS	
Fecha de determinación	11/06/2019
Fecha de Pago de Cupón Actual	18/06/2019
Fecha de Pago de Cupón Anterior	18/03/2019
Número de días	92
Tipo de referencia (%)	-0,318%
Próxima Fecha de Pago	18/09/2019

BONOS DE TITULIZACIÓN. INTERESES	
Intereses pagados Serie A	741.365,67 €
Intereses pagados Serie B	909.963,18 €
Intereses pagados Serie C *	0,00 €
Intereses devengados no pagados	750.911,92 €

VIDA RESIDUAL (AÑOS)		
	INICIAL	18-jun-19
BONOS SERIE A	5,25	3,47
BONOS SERIE B	16,42	11,97
BONOS SERIE C	18,75	14,43

\* En cumplimiento de lo establecido en el folleto informativo con respecto al artículo 405 del Reglamento (UE) nº 575/2013, Santander mantiene el compromiso de retener en este fondo de titulización, de manera constante, un interés económico neto significativo.

## F.T.A. RMBS SANTANDER 1

### INFORME TRIMESTRAL DERECHOS DE CREDITO

18-jun-19

DERECHOS DE CRÉDITO. PRINCIPAL	
Saldo anterior	850.183.253,50 €
Amortizaciones	19.921.044,70 €
Saldo actual	830.262.208,80 €
Número de derechos de crédito	7.622
LTV	79,69%

DERECHOS DE CRÉDITO. INTERESES	
Intereses cobrados en el trimestre	2.567.581,30 €
Intereses devengados en el trimestre	2.518.004,91 €

DERECHOS DE CRÉDITO EN MOROSIDAD					
	HASTA 30 DÍAS	30 A 60 DÍAS	60 A 90 DÍAS	90 A 180 DÍAS	MAS 180 DIAS
Principal	96.682,09 €	54.564,60 €	49.022,23 €	60.522,49 €	80.788,84 €
Intereses	17.692,79 €	13.361,50 €	13.565,93 €	14.650,65 €	27.540,49 €
Saldo de los derechos de crédito	30.304.161,37 €	7.797.976,72 €	4.481.236,81 €	3.216.232,68 €	4.707.299,17 €
Número de derechos de crédito	245	68	34	27	40
% sobre saldo de los derechos de crédito	3,65%	0,94%	0,54%	0,39%	0,57%

PRÉSTAMOS EN WRITE OFF	
Write Off acumulado Fecha Pago anterior	24.429.175,00 €
Write Off trimestre	-327.475,12 €
Write Off acumulados actuales	24.101.699,88 €

**F.T.A. RMBS SANTANDER 1****INFORME TRIMESTRAL DERECHOS DE CREDITO**

18-jun-19

<b>CONTENCIOSOS / JUDICIALES</b>	
Saldo anterior	3.762.230,79 €
Diferencia	-1.241.064,26 €
Saldo actual	2.521.166,53 €
Número derechos de crédito contenciosos	19

<b>ADJUDICADOS</b>	
Saldo anterior	8.787.923,98 €
Diferencia	-1.830,90 €
Saldo actual	8.786.093,08 €
Número derechos de crédito adjudicados	132

<b>PERDIDAS NETAS</b>	
Saldo anterior	10.690.661,49 €
Diferencia	395.603,13 €
Saldo actual	11.086.264,62 €

## F.T.A. RMBS SANTANDER 1

### ESTADO DE ORIGEN Y APLICACIÓN DE FONDOS Y CUENTA DE TESORERÍA

18-jun-19

ORIGEN	21.635.023,46 €
<b>PRINCIPAL COBRADO</b>	
Amortización derechos de crédito	18.331.879,87 €
<b>INTERESES COBRADOS</b>	
Intereses de derechos de crédito	2.567.581,30 €
Intereses de reinversión	0,00 €
<b>CONTENCIOSOS / JUDICIALES</b>	174.566,07 €
<b>OTROS</b>	-671,54 €
<b>FONDO DE RESERVA</b>	-420.229,79 €
<b>ADJUDICADOS</b>	981.897,55 €
<b>GASTOS EMISION</b>	0,00 €

ESTADO CUENTA DE TESORERÍA	32.034.567,91 €
<b>FONDO DE RESERVA</b>	
Saldo anterior	31.614.222,07 €
Diferencia	420.229,79 €
Saldo actual	32.034.451,86 €
<b>RETENCIÓN A CUENTA DEL IRPF</b>	116,05 €
<b>GASTOS EMISIÓN RETENIDOS</b>	0,00 €
<b>OTROS</b>	0,00 €

APLICACIÓN	21.635.023,46 €
GASTOS ORDINARIOS	16.899,79 €
COMISION GESTORA	45.873,13 €
INTERESES BONOS SERIE A	741.365,67 €
INTERESES BONOS SERIE B	909.963,18 €
AMORTIZACION BONOS SERIE A	19.920.921,69 €
AMORTIZACION BONOS SERIE B	0,00 €
INTERESES BONOS SERIE C	0,00 €
AMORTIZACION BONOS SERIE C	0,00 €
INTERESES PTO SUBORDINADO	0,00 €
AMORTIZACION PTO SUBORDINADO	0,00 €
COMISION DE ADMINISTRACION	0,00 €
INTERESES EXTRAORDINARIOS SERIE C	0,00 €
EXCESO REDONDEO	0,00 €



**F.T.A. RMBS SANTANDER 1****MEJORA CREDITICIA Y PRÉSTAMO SUBORDINADO****18-jun-19**

<b>MEJORA DE CRÉDITO</b>		
<b>CONCEPTOS</b>	<b>INICIAL</b>	<b>18-jun-19</b>
EMISIÓN SUBORDINADA	30,82%	47,09%
FONDO DE RESERVA	59.800.000,00 € 5,00%	32.034.451,86 € 3,86%

<b>PRÉSTAMOS SUBORDINADOS</b>		
<b>CONCEPTOS</b>	<b>INICIAL</b>	<b>18-jun-19</b>
PRESTAMO SUBORDINADO		
Saldo vivo	650.000,00 €	301.946,04 €
Tipo de interés	0,848%	0,332%

## F.T.A. RMBS SANTANDER 1

### INFORMACIÓN RELATIVA A LOS TRIGGERS

18-jun-19

TRIGGERS FONDO DE RESERVA	
1. Si 1.a) ES MAYOR QUE 2.a) NO SE AMORTIZA EL FONDO DE RESERVA	
1.a) SALDO DERECHOS EN MOROSIDAD > 90 DÍAS	7.923.531,85 €
2.a) 1 % SALDO DERECHOS DE CRÉDITO ACTUAL	8.302.622,09 €

EL NIVEL REQUERIDO DEL FONDO DE RESERVA NO DECRECE

SALDO VIVO ACUMULADO DE PRESTAMOS FALLIDOS	51.719.325,65 €
--	-----------------

TRIGGERS DIFERIMIENTO DE INTERESES CLASE B	
DIFERIMIENTO DE INTS CLASE B (6º LUGAR) SI SALDO VIVO ACUMULADO DE PRESTAMOS FALLIDOS >260.000.020,25 EUR	NO

# F.T.A. RMBS SANTANDER 1

## DEFINICIONES

18-jun-19

**FECHA DE DETERMINACIÓN** Será la fecha en que la Sociedad Gestora, en nombre del Fondo, realizará los cálculos necesarios para distribuir los fondos disponibles existentes a dicha fecha, de acuerdo con el orden de prelación de pagos descrito en el Folleto Informativo. Todos los datos de los Activos Titulizados (Saldo Vivo DC's, tablas de morosidad, propiedades transitorias, datos estadísticos, etc.) están referidos a dicha fecha.

**WRITE OFF** Préstamos con cuotas pendientes con antigüedad igual o superior a 12 ó 18 meses (según Folleto Informativo).

**PÉRDIDAS DE LA CARTERA** Aquellos préstamos cuya deuda el Cedente considera que no va a recuperar (neto de recuperaciones).

**PRÉSTAMOS FALLIDOS** Aquellos préstamos cuya deuda el Cedente considera que no va a recuperar, o aquellos préstamos que tienen cuotas pendientes con antigüedad.

**SALDO VIVO ACUMULADO DE PRÉSTAMOS FALLIDOS** Saldo vivo acumulado de los Derechos de Crédito derivados de Préstamos Fallidos, sin tener en cuenta los importes recobrados.

**ADJUDICADOS** Bienes en el activo del Fondo como consecuencia de un proceso judicial o extrajudicial.

**CONTENCIOSO / JUDICIAL** Préstamos sobre los que el Cedente va a iniciar acciones judiciales. Esta cantidad está incluida en el cuadro de morosidad.



**FONDO DE TITULIZACIÓN DE ACTIVOS  
RMBS SANTANDER 1**

**18 de Junio de 2019**

**INFORME HISTÓRICO DE MOROSIDAD**

<b>MOROSIDAD HISTÓRICA</b>					
	junio-18	septiembre-18	diciembre-18	marzo-19	junio-19
<b>DE 15 A 30 DIAS</b>	3,949%	3,200%	3,498%	4,058%	3,650%
<b>DE 30 A 60 DIAS</b>	1,201%	1,161%	0,953%	1,167%	0,939%
<b>DE 60 A 90 DIAS</b>	0,702%	0,583%	0,733%	0,459%	0,540%
<b>DE 90 A 180 DIAS</b>	0,454%	0,548%	0,426%	0,323%	0,387%
<b>MAS DE 180 DIAS</b>	1,008%	0,975%	0,802%	0,657%	0,567%

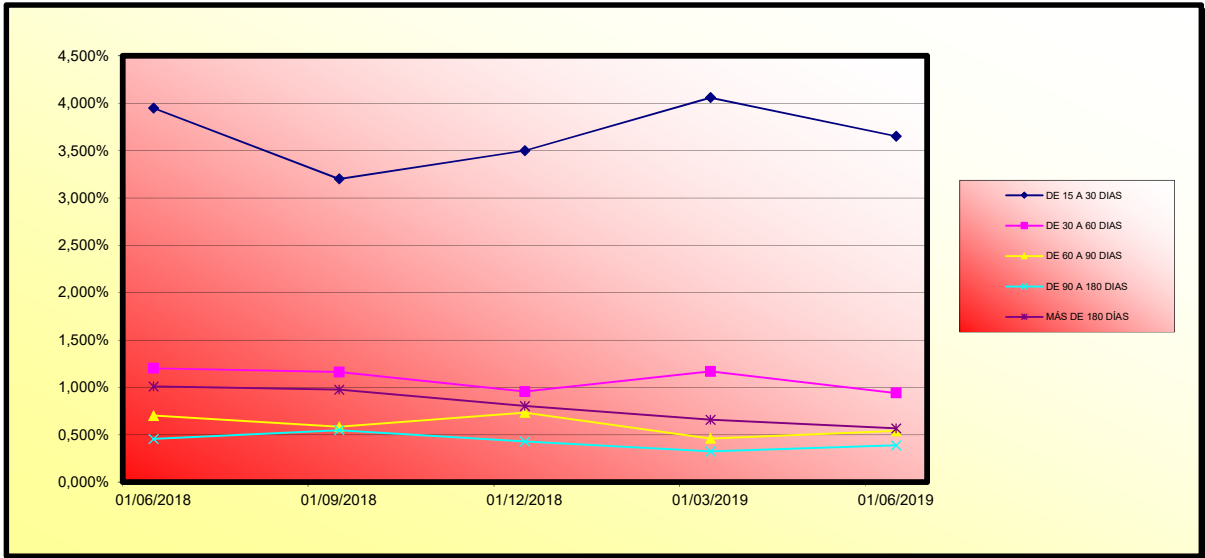



FONDO DE TITULIZACION DE ACTIVOS  
RMBS SANTANDER 1

18 de Junio de 2019

VALORES DE TASACIÓN SOBRE SALDOS VIVOS

ESTADISTICO DE VALORES DE TASACION ACTUALES SOBRE SALDOS VIVOS				
	SALDO VIVO	% SALDOS VIVOS	Nº PRESTAMOS	% PRESTAMOS
0-9,99	405.990,61 €	0,05%	39	0,51%
10-19,99	978.582,88 €	0,11%	44	0,58%
20-29,99	1.725.695,33 €	0,20%	51	0,67%
30-39,99	4.852.815,06 €	0,57%	88	1,15%
40-49,99	9.777.948,59 €	1,14%	161	2,11%
50-59,99	29.610.530,90 €	3,47%	376	4,93%
60-69,99	106.044.517,40 €	12,41%	1.158	15,19%
70-79,99	234.192.916,26 €	27,41%	2.106	27,63%
80-89,99	220.067.727,46 €	25,76%	1.805	23,68%
90-99,99	138.201.386,23 €	16,18%	1.061	13,92%
>100	108.505.863,92 €	12,70%	733	9,62%

FTA RMBS SANTANDER 1

Fecha	Saldo antes de pago	Saldo Real	0,43%	Permanencia final de mes	Tasa Prepago mensual desde inicio	Tasa Prepago anualizada desde inicio	Tasa Prepago mensual	Tasa Prepago mensual anualizada	Saldo después de pago
			Vector de prepago						
						5,17%			
DATE	OUTSTANDING BEFORE PREPAYMENT	REAL OUTSTANDING	0,43% PREPAYMENT VECTOR	REMAINING AT THE END OF THE MONTH	AVERAGE SINGLE MONTHLY MORTALITY	CPR	MONTHLY SINGLE MONTHLY MORTALITY	CPR	OUTSTANDING AFTER PREPAYMENT
Junio-14	1.300.000.000,00		100,00%	100,00%					
Julio-14	1.297.313.092,87	1.295.811.238,56	99,97%	99,98%	0,12%	1,38%	0,12%	1,38%	1.295.811.238,56
agosto-14	1.294.600.948,85	1.290.999.982,03	99,13%	99,72%	0,14%	1,66%	0,16%	1,93%	1.290.999.982,03
septiembre-14	1.291.866.324,30	1.286.036.295,64	98,70%	99,55%	0,15%	1,79%	0,17%	2,06%	1.286.036.295,64
octubre-14	1.289.103.544,40	1.279.864.186,70	98,27%	99,28%	0,18%	2,13%	0,27%	3,15%	1.279.864.186,70
noviembre-14	1.286.281.819,54	1.273.131.704,09	97,85%	98,98%	0,21%	2,44%	0,31%	3,63%	1.273.131.704,09
diciembre-14	1.283.324.148,23	1.261.951.510,21	97,42%	98,33%	0,28%	3,30%	0,65%	7,52%	1.261.951.510,21
enero-15	1.280.291.757,47	1.252.737.207,39	97,00%	97,85%	0,31%	3,66%	0,50%	5,78%	1.252.737.207,39
febrero-15	1.277.156.508,83	1.242.361.799,20	96,58%	97,28%	0,34%	4,06%	0,58%	6,80%	1.242.361.799,20
marzo-15	1.273.933.588,74	1.231.384.593,40	96,16%	96,66%	0,38%	4,43%	0,63%	7,34%	1.231.384.593,40
abril-15	1.270.641.071,51	1.218.579.361,85	95,74%	95,90%	0,42%	4,90%	0,78%	9,01%	1.218.579.361,85
mayo-15	1.267.304.435,83	1.209.511.087,95	95,33%	95,44%	0,42%	4,96%	0,48%	5,64%	1.209.511.087,95
junio-15	1.263.887.730,76	1.197.625.947,26	94,91%	94,76%	0,45%	5,24%	0,71%	8,25%	1.197.625.947,26
Julio-15	1.260.444.562,40	1.189.820.659,68	94,50%	94,40%	0,44%	5,18%	0,38%	4,47%	1.189.820.659,68
agosto-15	1.256.955.322,22	1.178.598.058,23	94,09%	93,77%	0,46%	5,37%	0,67%	7,73%	1.178.598.058,23
septiembre-15	1.253.430.651,06	1.172.279.891,35	93,68%	93,53%	0,45%	5,21%	0,26%	3,03%	1.172.279.891,35
octubre-15	1.249.873.654,52	1.163.955.440,31	93,27%	93,13%	0,44%	5,20%	0,43%	5,01%	1.163.955.440,31
noviembre-15	1.246.273.872,35	1.155.678.069,14	92,87%	92,73%	0,44%	5,19%	0,42%	4,98%	1.155.678.069,14
diciembre-15	1.242.600.768,71	1.146.050.099,45	92,47%	92,23%	0,45%	5,25%	0,54%	6,29%	1.146.050.099,45
enero-16	1.238.907.027,71	1.134.965.665,82	92,06%	91,61%	0,46%	5,38%	0,67%	7,77%	1.134.965.665,82
febrero-16	1.235.165.385,18	1.126.924.809,92	91,66%	91,24%	0,46%	5,35%	0,41%	4,78%	1.126.924.809,92
marzo-16	1.231.405.674,17	1.117.034.819,87	91,27%	90,71%	0,46%	5,42%	0,57%	6,69%	1.117.034.819,87
abril-16	1.227.619.922,45	1.107.685.578,56	90,87%	90,23%	0,47%	5,45%	0,53%	6,19%	1.107.685.578,56
mayo-16	1.223.823.001,53	1.097.798.486,47	90,48%	89,70%	0,47%	5,51%	0,59%	6,80%	1.097.798.486,47
junio-16	1.219.982.195,57	1.087.541.089,07	90,08%	89,14%	0,48%	5,58%	0,62%	7,22%	1.087.541.089,07
Julio-16	1.216.154.691,80	1.079.121.591,76	89,69%	88,73%	0,48%	5,58%	0,46%	5,40%	1.079.121.591,76
agosto-16	1.212.321.015,78	1.068.693.237,20	89,30%	88,15%	0,48%	5,65%	0,65%	7,56%	1.068.693.237,20
septiembre-16	1.208.474.913,18	1.060.434.740,67	88,91%	87,75%	0,48%	5,64%	0,46%	5,35%	1.060.434.740,67
octubre-16	1.204.627.302,88	1.053.120.629,94	88,53%	87,42%	0,48%	5,60%	0,37%	4,38%	1.053.120.629,94
noviembre-16	1.200.782.861,90	1.044.311.057,07	88,14%	86,97%	0,48%	5,61%	0,52%	6,05%	1.044.311.057,07
diciembre-16	1.196.899.397,78	1.033.016.782,58	87,76%	86,31%	0,49%	5,72%	0,76%	8,75%	1.033.016.782,58
enero-17	1.193.027.073,93	1.022.369.700,56	87,38%	85,70%	0,50%	5,80%	0,71%	8,19%	1.022.369.700,56
febrero-17	1.189.138.930,96	1.014.255.349,10	87,00%	85,29%	0,50%	5,79%	0,47%	5,49%	1.014.255.349,10
marzo-17	1.185.257.869,81	1.009.044.416,28	86,62%	85,13%	0,49%	5,68%	0,19%	2,23%	1.009.044.416,28
abril-17	1.181.372.311,17	999.456.373,78	86,25%	84,60%	0,49%	5,73%	0,62%	7,24%	999.456.373,78
mayo-17	1.177.490.079,47	994.707.512,26	85,87%	84,48%	0,48%	5,62%	0,15%	1,75%	994.707.512,26
junio-17	1.173.571.137,58	986.442.246,81	85,50%	84,05%	0,48%	5,63%	0,50%	5,84%	986.442.246,81
Julio-17	1.169.667.886,44	980.421.339,32	85,13%	83,82%	0,48%	5,56%	0,28%	3,29%	980.421.339,32
agosto-17	1.165.758.308,13	972.587.574,82	84,76%	83,43%	0,48%	5,56%	0,47%	5,45%	972.587.574,82
septiembre-17	1.161.836.256,95	967.175.975,71	84,39%	83,25%	0,47%	5,49%	0,22%	2,62%	967.175.975,71
octubre-17	1.157.912.324,92	960.858.607,31	84,02%	82,98%	0,47%	5,44%	0,32%	3,73%	960.858.607,31
noviembre-17	1.153.991.882,28	954.045.845,52	83,66%	82,67%	0,46%	5,42%	0,37%	4,37%	954.045.845,52
diciembre-17	1.150.031.674,11	948.286.425,98	83,30%	82,46%	0,46%	5,36%	0,26%	3,09%	948.286.425,98
enero-18	1.146.082.659,03	940.661.867,66	82,93%	82,08%	0,46%	5,36%	0,46%	5,41%	940.661.867,66
febrero-18	1.142.117.718,44	934.336.228,29	82,57%	81,81%	0,46%	5,33%	0,33%	3,86%	934.336.228,29
marzo-18	1.138.159.925,89	927.350.491,54	82,22%	81,48%	0,45%	5,32%	0,40%	4,72%	927.350.491,54
abril-18	1.134.197.189,80	919.404.137,23	81,86%	81,06%	0,46%	5,33%	0,51%	5,96%	919.404.137,23
mayo-18	1.130.238.110,52	912.788.908,00	81,50%	80,76%	0,45%	5,31%	0,37%	4,37%	912.788.908,00
junio-18	1.126.241.609,15	904.647.187,07	81,15%	80,32%	0,46%	5,33%	0,54%	6,29%	904.647.187,07
Julio-18	1.122.260.910,91	898.963.626,24	80,80%	80,10%	0,45%	5,29%	0,28%	3,26%	898.963.626,24
agosto-18	1.118.273.723,14	893.546.857,15	80,45%	79,90%	0,45%	5,24%	0,25%	2,94%	893.546.857,15
septiembre-18	1.114.274.024,14	887.436.768,17	80,10%	79,64%	0,45%	5,21%	0,33%	3,86%	887.436.768,17
octubre-18	1.110.272.047,59	881.129.193,49	79,75%	79,36%	0,44%	5,19%	0,35%	4,15%	881.129.193,49
noviembre-18	1.106.273.900,38	873.558.523,96	79,40%	78,96%	0,44%	5,21%	0,50%	5,85%	873.558.523,96
diciembre-18	1.102.235.228,71	867.365.662,79	79,06%	78,69%	0,44%	5,19%	0,35%	4,06%	867.365.662,79
enero-19	1.098.208.260,78	860.685.590,03	78,71%	78,37%	0,44%	5,18%	0,41%	4,77%	860.685.590,03
febrero-19	1.094.165.265,41	856.184.071,71	78,37%	78,25%	0,44%	5,12%	0,16%	1,85%	856.184.071,71
marzo-19	1.090.129.484,45	850.183.253,50	78,03%	77,99%	0,44%	5,10%	0,33%	3,93%	850.183.253,50
abril-19	1.086.088.289,14	842.581.059,82	77,69%	77,58%	0,44%	5,12%	0,53%	6,13%	842.581.059,82
mayo-19	1.082.051.101,61	837.332.516,05	77,36%	77,38%	0,43%	5,08%	0,25%	2,98%	837.332.516,05
junio-19	1.077.975.764,61	830.262.208,80	77,02%	77,02%	0,43%	5,09%	0,47%	5,49%	830.262.208,80

FECHA	Principal disponible para la amortización	SERIE A	SERIE B	AMORTIZACION SERIE A	VIDA SERIE A	AMORTIZACION SERIE B	VIDA SERIE B	SERIE C	AMORTIZACION SERIE C	VIDA SERIE C
18-jun-14	0	940.700.000	359.300.000					59.800.000	0,00	
18-jul-14	0	0,00	940.700.000	0,00	0	0,00	0	59.800.000	0,00	0
18-ago-14	0	0,00	940.700.000	0,00	0	0,00	0	59.800.000	0,00	0
18-sep-14	1	13.963.704,36	940.700.000	13.963.704,36	-24.645.938.195	0,00	0	59.800.000	0,00	0
18-oct-14	0	0,00	926.736.296	0,00	0	0,00	0	59.800.000	0,00	0
18-nov-14	0	0,00	926.736.296	0,00	0	0,00	0	59.800.000	0,00	0
18-dic-14	1	24.084.785,43	926.736.296	24.084.785,43	-40.293.846.024	0,00	0	59.800.000	0,00	0
18-ene-15	0	0,00	902.651.510	0,00	0	0,00	0	59.800.000	0,00	0
18-feb-15	0	0,00	902.651.510	0,00	0	0,00	0	59.800.000	0,00	0
18-mar-15	1	30.566.916,81	902.651.510	30.566.916,81	-48.326.295.477	0,00	0	59.800.000	0,00	0
18-abr-15	0	0,00	872.084.593	0,00	0	0,00	0	59.800.000	0,00	0
18-may-15	0	0,00	872.084.593	0,00	0	0,00	0	59.800.000	0,00	0
18-jun-15	1	33.758.646,14	872.084.593	33.758.646,14	-50.367.900.041	0,00	0	59.800.000	0,00	0
18-jul-15	0	0,00	838.328.065	0,00	0	0,00	0	59.800.000	0,00	0
18-ago-15	0	0,00	838.328.065	0,00	0	0,00	0	59.800.000	0,00	0
18-sep-15	1	25.346.055,91	838.328.065	25.346.055,91	-35.484.478.274	0,00	0	59.800.000	0,00	0
18-oct-15	0	0,00	812.980.009	0,00	0	0,00	0	59.800.000	0,00	0
18-nov-15	0	0,00	812.980.009	0,00	0	0,00	0	59.800.000	0,00	0
18-dic-15	1	26.229.791,90	812.980.009	26.229.791,90	-34.308.567.805	0,00	0	59.800.000	0,00	0
18-ene-16	0	0,00	786.750.217	0,00	0	0,00	0	59.800.000	0,00	0
18-feb-16	0	0,00	786.750.217	0,00	0	0,00	0	59.800.000	0,00	0
18-mar-16	1	29.015.279,58	786.750.217	29.015.279,58	-35.282.579.969	0,00	0	59.800.000	0,00	0
18-abr-16	0	0,00	757.734.937	0,00	0	0,00	0	59.800.000	0,00	0
18-may-16	0	0,00	757.734.937	0,00	0	0,00	0	59.800.000	0,00	0
18-jun-16	1	29.493.730,80	757.734.937	29.493.730,80	-33.209.940.881	0,00	0	59.800.000	0,00	0
18-jul-16	0	0,00	728.241.207	0,00	0	0,00	0	59.800.000	0,00	0
18-ago-16	0	0,00	728.241.207	0,00	0	0,00	0	59.800.000	0,00	0
18-sep-16	1	27.106.348,40	728.241.207	27.106.348,40	-28.027.964.246	0,00	0	59.800.000	0,00	0
18-oct-16	0	0,00	701.134.858	0,00	0	0,00	0	59.800.000	0,00	0
18-nov-16	0	0,00	701.134.858	0,00	0	0,00	0	59.800.000	0,00	0
18-dic-16	1	27.417.958,09	701.134.858	27.417.958,09	-25.827.716.512	0,00	0	59.800.000	0,00	0
18-ene-17	0	0,00	673.716.900	0,00	0	0,00	0	59.800.000	0,00	0
18-feb-17	0	0,00	673.716.900	0,00	0	0,00	0	59.800.000	0,00	0
18-mar-17	1	23.972.366,30	673.716.900	23.972.366,30	-20.376.511.355	0,00	0	59.800.000	0,00	0
18-abr-17	0	0,00	649.744.534	0,00	0	0,00	0	59.800.000	0,00	0
18-may-17	0	0,00	649.744.534	0,00	0	0,00	0	59.800.000	0,00	0
18-jun-17	1	22.602.169,47	649.744.534	22.602.169,47	-17.200.250.967	0,00	0	59.800.000	0,00	0
18-jul-17	0	0,00	627.142.364	0,00	0	0,00	0	59.800.000	0,00	0
18-ago-17	0	0,00	627.142.364	0,00	0	0,00	0	59.800.000	0,00	0
18-sep-17	1	19.266.271,10	627.142.364	19.266.271,10	-12.889.135.366	0,00	0	59.800.000	0,00	0
18-oct-17	0	0,00	607.876.093	0,00	0	0,00	0	59.800.000	0,00	0
18-nov-17	0	0,00	607.876.093	0,00	0	0,00	0	59.800.000	0,00	0
18-dic-17	1	18.889.549,73	607.876.093	18.889.549,73	-10.899.270.194	0,00	0	59.800.000	0,00	0
18-ene-18	0	0,00	588.986.544	0,00	0	0,00	0	59.800.000	0,00	0
18-feb-18	0	0,00	588.986.544	0,00	0	0,00	0	59.800.000	0,00	0
18-mar-18	1	20.935.934,44	588.986.544	20.935.934,44	-10.153.928.203	0,00	0	59.800.000	0,00	0
18-abr-18	0	0,00	568.050.609	0,00	0	0,00	0	59.800.000	0,00	0
18-may-18	0	0,00	568.050.609	0,00	0	0,00	0	59.800.000	0,00	0
18-jun-18	1	22.703.304,47	568.050.609	22.703.304,47	-8.990.508.570	0,00	0	59.800.000	0,00	0
18-jul-18	0	0,00	545.347.305	0,00	0	0,00	0	59.800.000	0,00	0
18-ago-18	0	0,00	545.347.305	0,00	0	0,00	0	59.800.000	0,00	0
18-sep-18	1	17.210.418,90	545.347.305	17.210.418,90	-5.231.967.346	0,00	0	59.800.000	0,00	0
18-oct-18	0	0,00	528.136.886	0,00	0	0,00	0	59.800.000	0,00	0
18-nov-18	0	0,00	528.136.886	0,00	0	0,00	0	59.800.000	0,00	0
18-dic-18	1	20.071.105,38	528.136.886	20.071.105,38	-4.255.074.341	0,00	0	59.800.000	0,00	0
18-ene-19	0	0,00	508.065.780	0,00	0	0,00	0	59.800.000	0,00	0
18-feb-19	0	0,00	508.065.780	0,00	0	0,00	0	59.800.000	0,00	0
18-mar-19	1	17.182.409,29	508.065.780	17.182.409,29	-2.061.889.115	0,00	0	59.800.000	0,00	0
18-abr-19	0	0,00	490.883.371	0,00	0	0,00	0	59.800.000	0,00	0
18-may-19	0	0,00	490.883.371	0,00	0	0,00	0	59.800.000	0,00	0
18-jun-19	1	19.921.044,70	490.883.371	19.921.044,70	-617.552.386	0,00	0	59.800.000	0,00	0
18-jul-19	0	0,00	470.962.326	0,00	0	0,00	0	59.800.000	0,00	0
18-ago-19	0	0,00	470.962.326	0,00	0	0,00	0	59.800.000	0,00	0
18-sep-19	1	20.046.780,94	470.962.326	20.046.780,94	1.222.231.637	0,00	0	59.800.000	0,00	0
18-oct-19	0	0,00	450.917.545	0,00	0	0,00	0	59.800.000	0,00	0
18-nov-19	0	0,00	450.917.545	0,00	0	0,00	0	59.800.000	0,00	0
18-dic-19	1	19.716.735,49	450.917.545	19.716.735,49	3.016.660.530	0,00	0	59.800.000	0,00	0
18-ene-20	0	0,00	431.200.810	0,00	0	0,00	0	59.800.000	0,00	0
18-feb-20	0	0,00	431.200.810	0,00	0	0,00	0	59.800.000	0,00	0
18-mar-20	1	19.383.543,65	431.200.810	19.383.543,65	4.748.968.195	0,00	0	59.800.000	0,00	0
18-abr-20	0	0,00	411.817.266	0,00	0	0,00	0	59.800.000	0,00	0
18-may-20	0	0,00	411.817.266	0,00	0	0,00	0	59.800.000	0,00	0
18-jun-20	1	19.042.516,17	411.817.266	19.042.516,17	6.379.242.917	0,00	0	59.800.000	0,00	0
18-jul-20	0	0,00	392.774.750	0,00	0	0,00	0	59.800.000	0,00	0
18-ago-20	0	0,00	392.774.750	0,00	0	0,00	0	59.800.000	0,00	0
18-sep-20	1	18.714.028,86	392.774.750	18.714.028,86	7.990.890.321	0,00	0	59.800.000	0,00	0
18-oct-20	0	0,00	374.060.721	0,00	0	0,00	0	59.800.000	0,00	0
18-nov-20	0	0,00	374.060.721	0,00	0	0,00	0	59.800.000	0,00	0
18-dic-20	1	18.406.278,71	374.060.721	18.406.278,71	9.552.858.651	0,00	0	59.800.000	0,00	0
18-ene-21	0	0,00	355.654.443	0,00	0	0,00	0	59.800.000	0,00	0
18-feb-21	0	0,00	355.654.443	0,00	0	0,00	0	59.800.000	0,00	0
18-mar-21	1	18.093.226,54	355.654.443	18.093.226,54	11.054.961.419	0,00	0	59.800.000	0,00	0
18-abr-21	0	0,00	337.561.216	0,00	0	0,00	0	59.800.000	0,00	0
18-may-21	0	0,00	337.561.216	0,00	0	0,00	0	59.800.000	0,00	0
18-jun-21	1	17.770.754,20	337.561.216	17.770.754,20	12.439.527.937	0,00	0	59.800.000	0,00	0
18-jul-21	0	0,00	319.790.462	0,00	0	0,00	0	59.800.000	0,00	0
18-ago-21	0	0,00	319.790.462	0,00	0	0,00	0	59.800.000	0,00	0
18-sep-21	1	17.445.457,45	319.790.462	17.445.457,45	13.816.802.302	0,00	0	59.800.000	0,00	0
18-oct-21	0	0,00	302.345.004	0,00	0	0,00	0	59.800.000	0,00	0
18-nov-21	0	0,00	302.345.004	0,00	0	0,00	0	59.800.000	0,00	0
18-dic-21	1	17.145.301,66	302.345.004	17.145.301,66	15.156.446.668	0,00	0	59.800.000	0,00	0
18-ene-22	0	0,00	285.199.703	0,00	0	0,00	0	59.800.000	0,00	0
18-feb-22	0	0,00	285.199.703	0,00	0	0,00	0	59.800.000	0,00	0
18-mar-22	1	16.855.076,31	285.199.703	16.855.076,31	16.450.554.474	0,00	0	59.800.000	0,00	0
18-abr-22	0	0,00	268.344.626	0,00	0	0,00	0	59.800.000	0,00	0
18-may-22	0	0,00	268.344.626	0,00	0	0,00	0	59.800.000	0,00	0
18-jun-22	1	16.546.491,40	268.344.626	16.546.491,40	17.622.013.337	0,00	0	59.800.000	0,00	0
18-jul-22	0	0,00	251.798.135	0,00	0	0,00	0	59.800.000	0,00	0
18-ago-22	0	0,00	251.798.135	0,00	0	0,00	0	59.800.000	0,00	0
18-sep-22	1	16.247.407,13	251.798.135	16.247.407,13	18.798.250.048	0,00	0	59.800.000	0,00	0
18-oct-22	0	0,00	235.550.728	0,00	0	0,00	0	59.800.000	0,00	0
18-nov-22	0	0,00	235.550.728	0,00	0	0,00	0	59.800.000	0,00	0
18-dic-22	1	15.								

FECHA	Principal disponible para la amortización	SERIE A	SERIE B	AMORTIZACION SERIE A	VIDA SERIE A	AMORTIZACION SERIE B	VIDA SERIE B	SERIE C	AMORTIZACION SERIE C	VIDA SERIE C
18-feb-25	0	0,00	102.010.405	359.300.000	0,00	0	0	59.800.000	0,00	0
18-mar-25	1	13.432.574,87	102.010.405	359.300.000	13.432.574,87	27.832.295.139	0	59.800.000	0,00	0
18-abr-25	0	0,00	88.577.830	359.300.000	0,00	0	0	59.800.000	0,00	0
18-may-25	0	0,00	88.577.830	359.300.000	0,00	0	0	59.800.000	0,00	0
18-jun-25	1	13.151.510,48	88.577.830	359.300.000	13.151.510,48	28.420.414.154	0	59.800.000	0,00	0
18-jul-25	0	0,00	75.426.320	359.300.000	0,00	0	0	59.800.000	0,00	0
18-ago-25	0	0,00	75.426.320	359.300.000	0,00	0	0	59.800.000	0,00	0
18-sep-25	1	12.875.432,13	75.426.320	359.300.000	12.875.432,13	29.008.348.580	0	59.800.000	0,00	0
18-oct-25	0	0,00	62.550.887	359.300.000	0,00	0	0	59.800.000	0,00	0
18-nov-25	0	0,00	62.550.887	359.300.000	0,00	0	0	59.800.000	0,00	0
18-dic-25	1	12.631.776,80	62.550.887	359.300.000	12.631.776,80	29.621.516.597	0	59.800.000	0,00	0
18-ene-26	0	0,00	49.919.111	359.300.000	0,00	0	0	59.800.000	0,00	0
18-feb-26	0	0,00	49.919.111	359.300.000	0,00	0	0	59.800.000	0,00	0
18-mar-26	1	12.388.675,30	49.919.111	359.300.000	12.388.675,30	30.191.201.701	0	59.800.000	0,00	0
18-abr-26	0	0,00	37.530.435	359.300.000	0,00	0	0	59.800.000	0,00	0
18-may-26	0	0,00	37.530.435	359.300.000	0,00	0	0	59.800.000	0,00	0
18-jun-26	1	12.118.723,98	37.530.435	359.300.000	12.118.723,98	30.611.896.784	0	59.800.000	0,00	0
18-jul-26	0	0,00	25.411.711	359.300.000	0,00	0	0	59.800.000	0,00	0
18-ago-26	0	0,00	25.411.711	359.300.000	0,00	0	0	59.800.000	0,00	0
18-sep-26	1	11.873.281,41	25.411.711	359.300.000	11.873.281,41	31.084.250.741	0	59.800.000	0,00	0
18-oct-26	0	0,00	13.538.429,9	359.300.000	0,00	0	0	59.800.000	0,00	0
18-nov-26	0	0,00	13.538.430	359.300.000	0,00	0	0	59.800.000	0,00	0
18-dic-26	1	11.818.937,34	13.538.430	359.300.000	11.837.937,34	31.538.810.186	0	59.800.000	0,00	0
18-ene-27	0	0,00	1.900.493	359.300.000	0,00	0	0	59.800.000	0,00	0
18-feb-27	0	0,00	1.900.493	359.300.000	0,00	0	0	59.800.000	0,00	0
18-mar-27	1	11.401.712,73	1.900.493	359.300.000	1.900.492,56	5.325.180.141	9.501.220.17	26.622.418.923	59.800.000	0,00
18-abr-27	0	0,00	0	349.798.780	0,00	0	0	59.800.000	0,00	0
18-may-27	0	0,00	0	349.798.780	0,00	0	0	59.800.000	0,00	0
18-jun-27	1	11.162.373,02	0	349.798.780	0,00	0	11.162.373,02	32.270.420.413	59.800.000	0,00
18-jul-27	0	0,00	0	338.636.407	0,00	0	0	59.800.000	0,00	0
18-ago-27	0	0,00	0	338.636.407	0,00	0	0	59.800.000	0,00	0
18-sep-27	1	10.919.292,88	0	338.636.407	0,00	0	10.919.292,88	32.572.250.655	59.800.000	0,00
18-oct-27	0	0,00	0	327.717.114	0,00	0	0	59.800.000	0,00	0
18-nov-27	0	0,00	0	327.717.114	0,00	0	0	59.800.000	0,00	0
18-dic-27	1	10.695.229,52	0	327.717.114	0,00	0	10.695.229,52	32.887.830.788	59.800.000	0,00
18-ene-28	0	0,00	0	317.021.884	0,00	0	0	59.800.000	0,00	0
18-feb-28	0	0,00	0	317.021.884	0,00	0	0	59.800.000	0,00	0
18-mar-28	1	10.471.536,24	0	317.021.884	0,00	0	10.471.536,24	33.163.355.273	59.800.000	0,00
18-abr-28	0	0,00	0	306.550.348	0,00	0	0	59.800.000	0,00	0
18-may-28	0	0,00	0	306.550.348	0,00	0	0	59.800.000	0,00	0
18-jun-28	1	10.238.725,81	0	306.550.348	0,00	0	10.238.725,81	33.347.529.959	59.800.000	0,00
18-jul-28	0	0,00	0	296.311.622	0,00	0	0	59.800.000	0,00	0
18-ago-28	0	0,00	0	296.311.622	0,00	0	0	59.800.000	0,00	0
18-sep-28	1	10.010.913,48	0	296.311.622	0,00	0	10.010.913,48	33.526.549.254	59.800.000	0,00
18-oct-28	0	0,00	0	286.300.709	0,00	0	0	59.800.000	0,00	0
18-nov-28	0	0,00	0	286.300.709	0,00	0	0	59.800.000	0,00	0
18-dic-28	1	9.790.871,36	0	286.300.709	0,00	0	9.790.871,36	33.690.388.347	59.800.000	0,00
18-ene-29	0	0,00	0	276.509.838	0,00	0	0	59.800.000	0,00	0
18-feb-29	0	0,00	0	276.509.838	0,00	0	0	59.800.000	0,00	0
18-mar-29	1	9.556.713,03	0	276.509.838	0,00	0	9.556.713,03	33.765.867.143	59.800.000	0,00
18-abr-29	0	0,00	0	266.953.124	0,00	0	0	59.800.000	0,00	0
18-may-29	0	0,00	0	266.953.124	0,00	0	0	59.800.000	0,00	0
18-jun-29	1	9.326.941,07	0	266.953.124	0,00	0	9.326.941,07	33.782.180.571	59.800.000	0,00
18-jul-29	0	0,00	0	257.626.183	0,00	0	0	59.800.000	0,00	0
18-ago-29	0	0,00	0	257.626.183	0,00	0	0	59.800.000	0,00	0
18-sep-29	1	9.090.197,87	0	257.626.183	0,00	0	9.090.197,87	33.760.994.893	59.800.000	0,00
18-oct-29	0	0,00	0	248.535.986	0,00	0	0	59.800.000	0,00	0
18-nov-29	0	0,00	0	248.535.986	0,00	0	0	59.800.000	0,00	0
18-dic-29	1	8.878.259,37	0	248.535.986	0,00	0	8.878.259,37	33.790.655.161	59.800.000	0,00
18-ene-30	0	0,00	0	239.657.726	0,00	0	0	59.800.000	0,00	0
18-feb-30	0	0,00	0	239.657.726	0,00	0	0	59.800.000	0,00	0
18-mar-30	1	8.664.739,96	0	239.657.726	0,00	0	8.664.739,96	33.775.156.382	59.800.000	0,00
18-abr-30	0	0,00	0	230.992.986	0,00	0	0	59.800.000	0,00	0
18-may-30	0	0,00	0	230.992.986	0,00	0	0	59.800.000	0,00	0
18-jun-30	1	8.452.480,14	0	230.992.986	0,00	0	8.452.480,14	33.700.938.334	59.800.000	0,00
18-jul-30	0	0,00	0	222.540.506	0,00	0	0	59.800.000	0,00	0
18-ago-30	0	0,00	0	222.540.506	0,00	0	0	59.800.000	0,00	0
18-sep-30	1	8.225.421,01	0	222.540.506	0,00	0	8.225.421,01	33.551.492.284	59.800.000	0,00
18-oct-30	0	0,00	0	214.315.085	0,00	0	0	59.800.000	0,00	0
18-nov-30	0	0,00	0	214.315.085	0,00	0	0	59.800.000	0,00	0
18-dic-30	1	8.055.668,62	0	214.315.085	0,00	0	8.055.668,62	33.600.193.800	59.800.000	0,00
18-ene-31	0	0,00	0	206.259.416	0,00	0	0	59.800.000	0,00	0
18-feb-31	0	0,00	0	206.259.416	0,00	0	0	59.800.000	0,00	0
18-mar-31	1	7.866.745,48	0	206.259.416	0,00	0	7.866.745,48	33.535.936.001	59.800.000	0,00
18-abr-31	0	0,00	0	198.392.671	0,00	0	0	59.800.000	0,00	0
18-may-31	0	0,00	0	198.392.671	0,00	0	0	59.800.000	0,00	0
18-jun-31	1	7.672.989,86	0	198.392.671	0,00	0	7.672.989,86	33.392.851.884	59.800.000	0,00
18-jul-31	0	0,00	0	190.719.681	0,00	0	0	59.800.000	0,00	0
18-ago-31	0	0,00	0	190.719.681	0,00	0	0	59.800.000	0,00	0
18-sep-31	1	7.484.949,72	0	190.719.681	0,00	0	7.484.949,72	33.263.116.552	59.800.000	0,00
18-oct-31	0	0,00	0	183.234.731	0,00	0	0	59.800.000	0,00	0
18-nov-31	0	0,00	0	183.234.731	0,00	0	0	59.800.000	0,00	0
18-dic-31	1	7.320.635,95	0	183.234.731	0,00	0	7.320.635,95	33.206.404.688	59.800.000	0,00
18-ene-32	0	0,00	0	175.914.095	0,00	0	0	59.800.000	0,00	0
18-feb-32	0	0,00	0	175.914.095	0,00	0	0	59.800.000	0,00	0
18-mar-32	1	7.148.429,75	0	175.914.095	0,00	0	7.148.429,75	33.082.932.865	59.800.000	0,00
18-abr-32	0	0,00	0	168.765.666	0,00	0	0	59.800.000	0,00	0
18-may-32	0	0,00	0	168.765.666	0,00	0	0	59.800.000	0,00	0
18-jun-32	1	6.969.948,53	0	168.765.666	0,00	0	6.969.948,53	32.884.217.186	59.800.000	0,00
18-jul-32	0	0,00	0	161.795.717	0,00	0	0	59.800.000	0,00	0
18-ago-32	0	0,00	0	161.795.717	0,00	0	0	59.800.000	0,00	0
18-sep-32	1	6.773.699,41	0	161.795.717	0,00	0	6.773.699,41	32.581.494.159	59.800.000	0,00
18-oct-32	0	0,00	0	155.022.018	0,00	0	0	59.800.000	0,00	0
18-nov-32	0	0,00	0	155.022.018	0,00	0	0	59.800.000	0,00	0
18-dic-32	1	6.611.681,65	0	155.022.018	0,00	0	6.611.681,65	32.410.463.430	59.800.000	0,00
18-ene-33	0	0,00	0	148.410.336	0,00	0	0	59.800.000	0,00	0
18-feb-33	0	0,00	0	148.410.336	0,00	0	0	59.800.000	0,00	0
18-mar-33	1	6.445.192,20	0	148.410.336	0,00	0	6.445.192,20	32.187.289.845	59.800.000	0,00
18-abr-33	0	0,00	0	141.965.144	0,00	0	0	59.800.000	0,00	0
18-may-33	0	0,00	0	141.965.144	0,00	0	0	59.800.000	0,00	0
18-jun-33	1	6.266.729,68	0	141.965.144	0,00	0	6.266.729,68	31.853.786.950	59.800.000	0,00