



F.T. RMBS PRADO III

SANTANDER DE TITULIZACION, S.G.F.T, S.A.

c/ JUAN IGNACIO LUCA DE TENA 13

28027 MADRID

santanderdetitulizacion@gruposantander.com



DENOMINACION DEL FONDO:

FONDO DE TITULIZACIÓN RMBS Prado III

INFORMACION

CORRESPONDIENTE AL:

TRIMESTRE/SEMESTRE

15 06 2020 - 15 09 2020

AÑO:

2020

| | |
|---|--------|
| Personas que asumen la responsabilidad de esta información y cargos que ocupan: | Firma: |
| Iñaki Reyero Arregui - Director General | |

I. DATOS GENERALES SOBRE EL FONDO

| | | | | |
|---------------------------------|---------------------------------------|--------------------------|--------------------|--------------------|
| Fecha de Constitución del Fondo | 24 de octubre de 2016 | Agencia de Pago de Bonos | SANTANDER | |
| Fecha de Desembolso BT'S | 27 de octubre de 2016 | Negociación Mercado | AIAF | |
| Fecha Final Amortización Bonos | 1 de marzo de 2052 | Agencia de Calificación | DBRS / S&P | |
| Sociedad Gestora | Santander de Titulización | Calificación | Inicial | Actual |
| Originador Derechos Crédito | Unión de Créditos Inmobiliarios (UCI) | Serie A | AAA (sf) / AA-(sf) | AAA (sf) / AA (sf) |

II. VALORES EMITIDOS POR EL FONDO: BONOS DE TITULIZACION

| SERIES PRELACIÓN CÓDIGO ISIN | Nº BONOS | NOMINAL EN CIRCULACION | | | |
|------------------------------------|----------|------------------------|----------------|----------------|---------|
| | | | INICIAL | ACTUAL | %Act/In |
| Serie A ES0305192009 | 3.190 | Nominal Unitario | 100.000,00 | 60.392,81 | 60,39% |
| | | Nominal Total | 319.000.000,00 | 192.653.063,90 | |

| AMORTIZACION E INTERESES BONOS | | | | | |
|---|---------------------------|------------------------|--|-----------------------------|----------------------------|
| Actual | | | Próximo | | |
| Fecha Amortización Periodo Actual 15 de septiembre de 2020 | | | Fecha Próximo Cupón 15 de diciembre de 2020 | | |
| | Amortización de los Bonos | Intereses Brutos Bonos | Tipo de Interés | Importe Bruto Próximo Cupón | Importe Neto Próximo Cupón |
| Serie A ES0305192009 | 2.722,14 | 47,10 | 0,166% | 25,34 | 20,53 |
| Amortización devengada no pagada | 0,00 | | | | |
| Amortización Calendario | NO | | | | |



DENOMINACION DEL FONDO:

FONDO DE TITULIZACIÓN RMBS Prado III

III. VALORES ADQUIRIDOS POR EL FONDO: DERECHOS DE CRÉDITO
(Derechos de Crédito)

| DERECHOS DE CRÉDITO | A LA EMISIÓN | SITUACION ACTUAL |
|-------------------------------|----------------|------------------|
| Número de DC´s | 3.776 | 3.378 |
| Saldo Pendiente de Amortizar | 420.000.004,85 | 319.370.114,34 |
| Importes Unitarios DC´s Vivas | 111.228,81 | 94.544,14 |
| Tipo de Interés | 1,84% | 1,76% |

| TASAS DE AMORTIZACION ANTICIPADA | SITUACION ACTUAL |
|--|------------------|
| Tasa mensual actual anualizada: | 1,50% |
| Tasa últimos 12 meses anualizada: | 1,71% |
| Tasa anualizada desde Constitución del Fondo | 1,10% |

| MOROSIDAD ACTUAL | Hasta 1 mes | De 1 a 6 meses | Mayor de 6 mes. |
|-------------------------------------|-------------|----------------|-----------------|
| Deuda Vencida (Principal+Intereses) | 7.099,48 | 23.301,47 | 126.028,68 |
| Deuda Pendiente de vencimiento | | | 319.269.337,49 |
| Deuda Total | 7.099,48 | 23.301,47 | 319.395.366,17 |

FONDO DE TITULIZACIÓN RMBS Prado III

INFORME TRIMESTRAL BONOS DE TITULIZACIÓN

15 de septiembre de 2020

| BONOS TITULIZACIÓN. PRINCIPAL | |
|----------------------------------|----------------|
| Saldo anterior | 201.336.690,50 |
| Amortizaciones | 8.683.626,60 |
| Saldo actual | 192.653.063,90 |
| % sobre saldo inicial | 60,39% |
| Amortización devengada no pagada | 0,00 |

| DATOS | |
|------------------------------|--------------|
| Fecha de determinación | 8-sep.-2020 |
| Fecha de Pago Cupón Actual | 15-sep.-2020 |
| Fecha de Pago Cupón Anterior | 15-jun.-2020 |
| Número de días | 92 |
| Tipo de referencia (%) | -0,484% |
| Próxima Fecha de Pago | 15-dic.-2020 |

| BONOS DE TITULIZACIÓN. INTERESES | | | |
|----------------------------------|---------|-------------|------------|
| | indice | diferencial | |
| Intereses pagados Serie A | -0,358% | 0,650% | 150.249,00 |
| Intereses devengados no pagados | | | 0,00 |

| VIDA RESIDUAL (AÑOS) | | |
|----------------------|---------|------------|
| | INICIAL | 15-sep.-20 |
| SERIE A | 3,89 | 1,17 |

En cumplimiento de lo establecido en el folleto informativo con respecto al artículo 405 del Reglamento (UE) nº 575/2013, UCI mantiene el compromiso de retener en este fondo de titulización, de manera constante, un interés económico neto significativo.

INFORME TRIMESTRAL DERECHOS DE CREDITO

| DERECHOS DE CRÉDITO. PRINCIPAL | |
|--------------------------------|----------------|
| Saldo anterior | 326.588.642,80 |
| Amortizaciones | 7.218.528,46 |
| Saldo actual | 319.370.114,34 |
| Número de derechos de crédito | 3.378 |
| LTV | 56,00% |

| PRÉSTAMOS FALLIDOS | |
|----------------------------|--------------|
| Fecha Pago anterior | 1.443.833,56 |
| Diferencia en el trimestre | 366.661,11 |
| Fecha Pago Actual | 1.810.494,67 |

| ADJUDICADOS | |
|--|-----------|
| Saldo anterior | 69.592,83 |
| Diferencia | 0,00 |
| Saldo actual | 69.592,83 |
| Número derechos de crédito adjudicados | 2 |

| PÉRDIDAS DE CARTERA | |
|---------------------|------------|
| Saldo anterior | 248.696,55 |
| Diferencia | 0,00 |
| Saldo actual | 248.696,55 |

| DERECHOS DE CRÉDITO EN MOROSIDAD | | | | | |
|----------------------------------|---------------|--------------|--------------|---------------|--------------|
| | HASTA 30 DÍAS | 30 A 60 DÍAS | 60 A 90 DÍAS | 90 A 180 DÍAS | MAS 180 DIAS |
| Principal | 4.934,44 | 1.820,97 | 5.429,97 | 7.129,57 | 81.461,90 |
| Intereses | 2.165,04 | 524,39 | 3.393,63 | 5.002,94 | 44.566,78 |
| Saldo derechos de crédito | 1.948.919,19 | 375.952,86 | 818.914,87 | 505.260,56 | 1.835.365,77 |
| Número derechos de crédito | 25 | 3 | 7 | 6 | 23 |
| % saldo derechos de crédito | 0,61% | 0,12% | 0,26% | 0,16% | 0,57% |

FONDO DE TITULIZACIÓN RMBS Prado III

ESTADO DE ORIGEN Y APLICACIÓN DE FONDOS Y CUENTA DE TESORERÍA

15 de septiembre de 2020

| ORIGEN | 8.671.208,81 |
|------------------------------------|--------------|
| PRINCIPAL COBRADO | |
| Amortización derechos de crédito | 7.218.528,46 |
| INTERESES COBRADOS | |
| Intereses de derechos de crédito | 1.407.982,11 |
| Intereses de reinversión | 0,00 |
| CONTENCIOSOS / JUDICIALES | 0,00 |
| INGRESOS/GASTOS ADJUDICADOS | 0,00 |
| OTROS | 44.698,24 |
| RETENCIONES | 0,00 |

| APLICACIÓN | 8.671.208,81 |
|-------------------------------------|--------------|
| Comisión gestión | 15.241,08 |
| Gastos ordinarios | 2.541,36 |
| Intereses Bonos Serie A | 150.249,00 |
| Fondo de Reserva | (180.463,21) |
| Amortización Bonos Serie A | 8.683.626,60 |
| Intereses Préstamo Subordinado 1 | 0,00 |
| Amortización Préstamo Subordinado 1 | 0,00 |
| Intereses Préstamo Subordinado 2 | 0,00 |
| Amortización Préstamo Subordinado 2 | 0,00 |
| Comisión administración UCI | 0,00 |
| Exceso de margen financiero | 0,00 |
| Remanente | 13,98 |

| ESTADO CUENTA TESORERIA | 7.984.252,86 |
|-------------------------|--------------|
| FONDO DE RESERVA | |
| Saldo anterior | 8.164.716,07 |
| Diferencia | (180.463,21) |
| Saldo actual | 7.984.252,86 |
| RETENCIONES | 0,00 |
| OTROS | 0,00 |

MEJORA CREDITICIA Y PRÉSTAMO SUBORDINADO

| MEJORA DE CRÉDITO ⁽¹⁾ ⁽²⁾ | | |
|---|-------------------------|--------------------------|
| CONCEPTOS | INICIAL | 15 de septiembre de 2020 |
| PRÉSTAMO SUBORDINADO 1 | 101.000.000,00 (24,05%) | 101.000.000,00 (31,62%) |
| FONDO DE RESERVA | 10.500.000,00 (2,50%) | 7.984.252,86 (2,50%) |
| SOBRECOTERIALIZACIÓN ⁽³⁾ | 0,00 (0,00%) | 25.717.050,44 (8,05%) |

⁽¹⁾ La mejora está calculada sobre el Saldo Actual de Derechos de Crédito.

⁽²⁾ El Préstamo Subordinado 1 y el Préstamo Subordinado 2 han sido financiados y retenidos por UCI. El Fondo de Reserva se ha constituido a través del Préstamo Subordinado 2.

⁽³⁾ Representa el resultado de dividir Saldo actual de Derechos de Crédito menos el Saldo de Bonos de la Serie A menos el Préstamo Subordinado 1 entre el Saldo Actual de Derechos de Crédito.

| PRÉSTAMO SUBORDINADO 2 | | |
|------------------------|------------|--------------------------|
| CONCEPTOS | INICIAL | 15 de septiembre de 2020 |
| PRÉSTAMO SUBORDINADO 2 | | |
| Saldo vivo | 600.000,00 | 600.000,00 |
| Tipo de interés | 0,791% | 0,566% |

FONDO DE TITULIZACIÓN RMBS Prado III

INFORMACIÓN RELATIVA A LOS TRIGGERS

15 de septiembre de 2020

TRIGGERS FONDO DE RESERVA

1. IMPORTE REQUERIDO DOTACIÓN:

| | |
|--|---------------------|
| Fondo de Reserva será : | 7.984.252,86 |
| En cada Fecha de Pago 2,50% del Saldo Vivo de los Préstamos | 7.984.252,86 |
| con un mínimo de 1% Saldo Vivo de los Préstamos a Fecha Desembolso | 4.200.000,05 |
| con un máximo del importe requerido inicial | 10.500.000,00 |
| siempre que el Fondo de Reserva retenido en la Fecha de Pago anterior sea el requerido | |

EL NIVEL REQUERIDO DEL FONDO DE RESERVA DECRECE

TRIGGERS DE RENEGOCIACIÓN DE REDUCCIÓN DE CUOTAS

| | |
|--|---------------|
| Límite del 15% del Importe Inicial de los Activos | 63.000.000,73 |
| Número de préstamos renegociados | 84 |
| Principal Pendiente de préstamos renegociados | 10.182.660,79 |
| % Principal Pendiente de préstamos renegociados / Importe Inicial de los Activos | 2,42% |

INFORMACIÓN RELATIVA A LAS CONTRAPARTES

| CONTRATO | CONTRAPARTE | AGENCIA RATING | RATING MÍNIMO EXIGIDO | | RATING ACTUAL |
|------------------|-------------|----------------|-----------------------|------------|------------------|
| CUENTA TESORERÍA | SANTANDER | S&P DBRS | Largo Plazo | A- A | A A (high) |
| | | S&P DBRS | Corto Plazo | n/a n/a | A-1 R-1 (med) |
| AGENTE DE PAGOS | SANTANDER | S&P DBRS | Largo Plazo | A- A | A A (high) |
| | | S&P DBRS | Corto Plazo | n/a n/a | A-1 R-1 (med) |

TODAS LAS CONTRAPARTES TIENEN EL RATING MÍNIMO EXIGIDO.

FONDO DE TITULIZACIÓN RMBS Prado III

DEFINICIONES

15 de septiembre de 2020

FECHA DE DETERMINACIÓN Será la fecha en que la Sociedad Gestora, en nombre del Fondo, realizará los cálculos necesarios para distribuir los fondos disponibles existentes a dicha fecha, de acuerdo con el orden de prelación de pagos descrito en el Folleto Informativo.

Préstamos en situación de impago son aquellos préstamos que, en cualquier momento desde la Fecha de Constitución bien (i) tienen o han tenido cuotas pendientes de pago por periodos iguales o superiores a doce (12) meses o (ii) el Cedente, de acuerdo con los procedimientos de concesión ha dado por fallidos o provisionado una pérdida definitiva antes de los doce (12) meses del punto anterior.

PÉRDIDAS DE LA CARTERA Aquellos préstamos cuya deuda el Cedente considera que no va a recuperar (neto de recuperaciones).

ADJUDICADOS Bienes en el activo del Fondo como consecuencia de un proceso judicial o extrajudicial.

FONDO DE TITULIZACIÓN RMBS Prado III

INFORME HISTÓRICO DE MOROSIDAD Y PREPAGO

15 septiembre 2020

HISTORICO DE MOROSIDAD

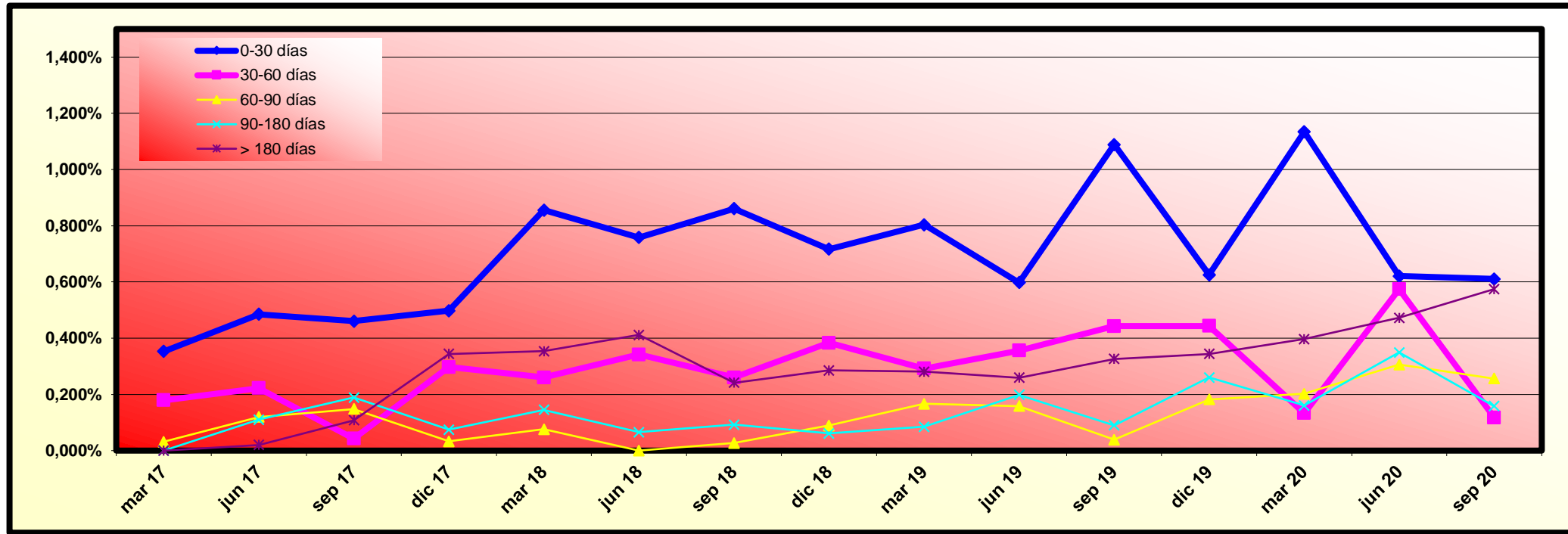

| Fecha | jun 19 | sep 19 | dic 19 | mar 20 | jun 20 | sep 20 |
|-------------|--------|--------|--------|--------|--------|--------|
| 0-30 días | 0,598% | 1,089% | 0,626% | 1,134% | 0,621% | 0,610% |
| 30-60 días | 0,356% | 0,443% | 0,444% | 0,133% | 0,574% | 0,118% |
| 60-90 días | 0,158% | 0,039% | 0,182% | 0,202% | 0,306% | 0,256% |
| 90-180 días | 0,199% | 0,090% | 0,260% | 0,161% | 0,349% | 0,158% |
| > 180 días | 0,259% | 0,326% | 0,344% | 0,397% | 0,473% | 0,575% |

| | MORATORIA RD | MORATORIA VOLUNTARIA/SECTORIAL | MORATORIA TOTAL |
|--------------------|--------------|--------------------------------|-----------------|
| Número préstamos | 9 | 109 | 118 |
| Saldo Vivo | 806.323,07 | 12.817.294,69 | 13.623.617,76 |
| % sobre Saldo Vivo | 0,25% | 4,01% | 4,27% |

Moratoria Legal: aquella sujeta al RD 8/2020 y RD 11/2020, en la que se aplican 3 meses de carencia total (Capital e intereses) y se produce una ampliación del vencimiento del contrato del cliente.

Moratoria Voluntaria - Sectorial: aquella en la que existe la posibilidad de establecer un periodo de carencia de capital de 6 o 12 meses con la opción de ampliar o no el vencimiento del contrato del cliente.

HISTORICO DE PREPAGO

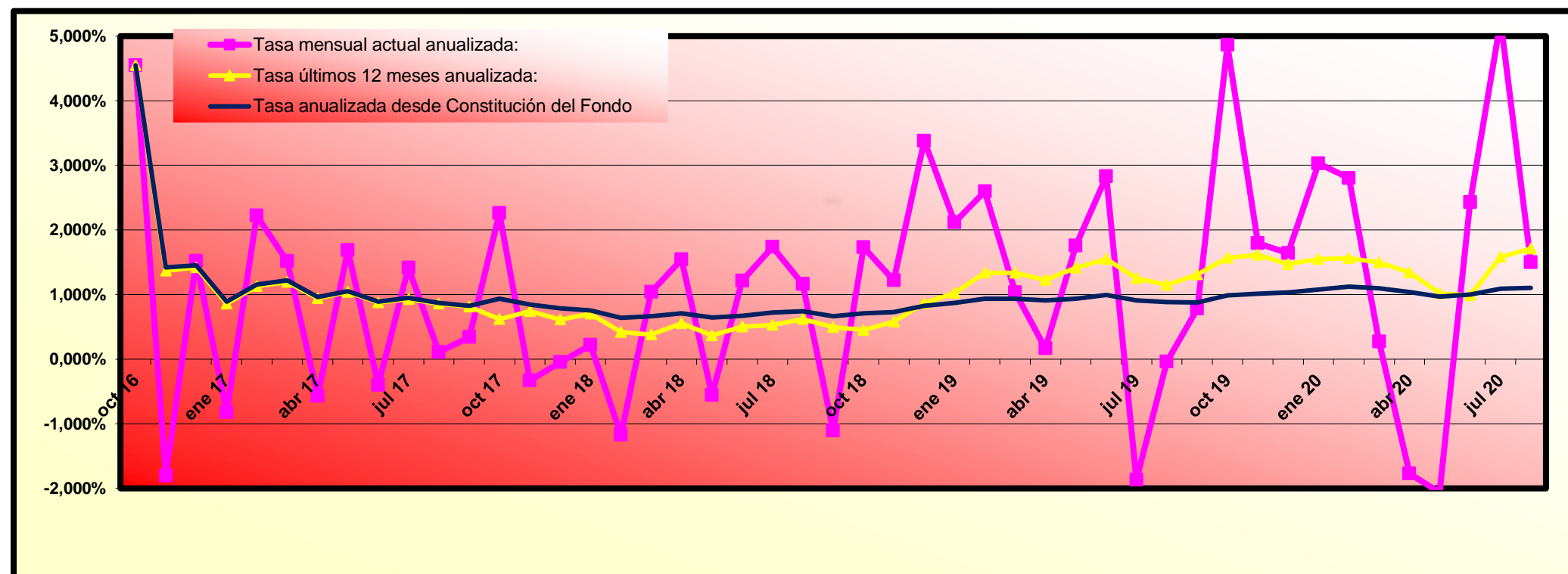

(*) Datos de prepago calculados a fin de mes anterior

RMBS PRADO III

INFORME TRIMESTRAL DE ESTADISTICOS

08-septiembre-2020

| Importe Pendiente | | | | | |
|-------------------|---------------------|-----------------------|-----------------------|-----------------------|----------------|
| Intervalo | Derechos de Crédito | % Derechos de Crédito | Importe Pendiente (€) | % Importe Pendiente | |
| 0 | 25.000 | 240 | 7,10% | 3.493.281,44 | 1,09% |
| 25.000 | 50.000 | 472 | 13,97% | 17.960.286,22 | 5,62% |
| 50.000 | 75.000 | 736 | 21,79% | 46.028.248,15 | 14,41% |
| 75.000 | 100.000 | 653 | 19,33% | 56.870.486,13 | 17,81% |
| 100.000 | 125.000 | 465 | 13,77% | 52.242.304,66 | 16,36% |
| 125.000 | 150.000 | 322 | 9,53% | 43.944.091,18 | 13,76% |
| 150.000 | 175.000 | 204 | 6,04% | 32.889.778,75 | 10,30% |
| 175.000 | 200.000 | 121 | 3,58% | 22.599.011,38 | 7,08% |
| 200.000 | 225.000 | 56 | 1,66% | 11.816.644,01 | 3,70% |
| 225.000 | 250.000 | 40 | 1,18% | 9.400.447,75 | 2,94% |
| 250.000 | 275.000 | 27 | 0,80% | 7.114.212,48 | 2,23% |
| 275.000 | 300.000 | 7 | 0,21% | 1.978.948,60 | 0,62% |
| 300.000 | 325.000 | 9 | 0,27% | 2.760.919,68 | 0,86% |
| 325.000 | 350.000 | 5 | 0,15% | 1.681.131,17 | 0,53% |
| 350.000 | 375.000 | 3 | 0,09% | 1.082.400,25 | 0,34% |
| 375.000 | 400.000 | 4 | 0,12% | 1.531.905,95 | 0,48% |
| 400.000 | 425.000 | 8 | 0,24% | 3.287.087,08 | 1,03% |
| 425.000 | 450.000 | 4 | 0,12% | 1.731.889,03 | 0,54% |
| 475.000 | 500.000 | 2 | 0,06% | 957.040,43 | 0,30% |
| Total | | 3.378 | 100,00% | 319.370.114,34 | 100,00% |

| Máximo | Mínimo | Promedio |
|------------|--------|-----------|
| 481.175,18 | 504,37 | 94.544,14 |

| Tipo Interés (*) | | | | | | | |
|------------------|---------------------|-----------------------|-----------------------|-----------------------|------------------------|-----------------------|-------------|
| Intervalo | Derechos de Crédito | % Derechos de Crédito | Importe Pendiente (€) | % Importe Pendiente | Tipo Interés Ponderado | Diferencial Ponderado | |
| 0,00 | 0,50 | 256 | 7,58% | 28.646.335,36 | 8,97% | 0,33 | 0,56 |
| 0,50 | 1,00 | 474 | 14,03% | 48.835.228,09 | 15,29% | 0,77 | 0,95 |
| 1,00 | 1,50 | 620 | 18,35% | 53.031.604,91 | 16,61% | 1,29 | 1,48 |
| 1,50 | 2,00 | 531 | 15,72% | 47.304.537,45 | 14,81% | 1,75 | 1,63 |
| 2,00 | 2,50 | 826 | 24,45% | 83.422.554,20 | 26,12% | 2,25 | 0,75 |
| 2,50 | 3,00 | 442 | 13,08% | 40.946.479,64 | 12,82% | 2,81 | 0,85 |
| 3,00 | 3,50 | 145 | 4,29% | 11.174.268,19 | 3,50% | 3,17 | 0,84 |
| 3,50 | 4,00 | 37 | 1,10% | 2.991.578,39 | 0,94% | 3,72 | 1,73 |
| 4,00 | 4,50 | 19 | 0,56% | 1.044.674,68 | 0,33% | 4,23 | 2,15 |
| 4,50 | 5,00 | 23 | 0,68% | 1.642.951,72 | 0,51% | 4,64 | 2,07 |
| 5,00 | 5,50 | 4 | 0,12% | 244.727,92 | 0,08% | 5,12 | 2,08 |
| 5,50 | 6,00 | 1 | 0,03% | 85.173,79 | 0,03% | 5,55 | 3,20 |
| Total | | 3.378 | 100,00% | 319.370.114,34 | 100,00% | 1,76 | 1,05 |

(*) No hay tipo de interés nominal mínimo sobre los préstamos.

| Máximo | Mínimo | Promedio |
|--------|--------|----------|
| 5,55 | 0,03 | 1,80 |

| Fecha de Originación | | | | | | |
|----------------------|---------------------|-----------------------|-----------------------|---------------------|-----------------------|------------------|
| Intervalo | Derechos de Crédito | % Derechos de Crédito | Importe Pendiente (€) | % Importe Pendiente | Fecha Orig. Ponderada | Meses Ponderados |
| Hasta 2006 | 243 | 7,19% | 12.945.870,30 | 4,05% | 21/12/2004 | 188,57 |
| 2007 | 398 | 11,78% | 49.809.319,59 | 15,60% | 05/08/2007 | 157,10 |
| 2008 | 450 | 13,32% | 48.196.159,21 | 15,09% | 01/06/2008 | 147,23 |
| 2009 | 218 | 6,45% | 26.607.308,83 | 8,33% | 15/06/2009 | 134,77 |
| 2010 | 245 | 7,25% | 29.996.691,58 | 9,39% | 31/07/2010 | 121,27 |
| 2011 | 287 | 8,50% | 29.926.958,82 | 9,37% | 12/07/2011 | 109,87 |
| 2012 | 350 | 10,36% | 28.299.895,34 | 8,86% | 15/08/2012 | 96,77 |
| 2013 | 316 | 9,35% | 22.803.743,25 | 7,14% | 15/07/2013 | 85,77 |
| 2014 | 342 | 10,12% | 26.629.595,94 | 8,34% | 15/07/2014 | 73,77 |
| 2015 | 529 | 15,66% | 44.154.571,48 | 13,83% | 22/05/2015 | 63,53 |
| Total | 3.378 | 100,00% | 319.370.114,34 | 100,00% | 10/12/2010 | 116,93 |

| | Máximo | Mínimo | Promedio |
|-------|------------|------------|------------|
| Fecha | 29/09/2015 | 29/01/1997 | 19/12/2010 |
| Meses | 60,20 | 287,43 | 118,36 |

RMBS PRADO III

INFORME TRIMESTRAL DE ESTADISTICOS

08-septiembre-2020

| Fecha de Amortización | | | | | | |
|-----------------------|---------------------|-----------------------|-----------------------|---------------------|----------------------|------------------|
| Intervalo | Derechos de Crédito | % Derechos de Crédito | Importe Pendiente (€) | % Importe Pendiente | Fecha Vto. Ponderada | Meses Ponderados |
| Hasta 2039 | 1.066 | 31,56% | 59.829.955,96 | 18,73% | 19/11/2034 | 170,37 |
| 2040 | 139 | 4,11% | 12.747.354,99 | 3,99% | 12/06/2040 | 237,13 |
| 2041 | 58 | 1,72% | 5.835.479,41 | 1,83% | 08/07/2041 | 250,00 |
| 2042 | 146 | 4,32% | 15.854.181,66 | 4,96% | 15/07/2042 | 262,23 |
| 2043 | 217 | 6,42% | 19.861.429,92 | 6,22% | 14/06/2043 | 273,20 |
| 2044 | 241 | 7,13% | 21.583.960,50 | 6,76% | 11/06/2044 | 285,10 |
| 2045 | 313 | 9,27% | 32.721.430,90 | 10,25% | 28/05/2045 | 296,67 |
| 2046 | 99 | 2,93% | 11.158.118,71 | 3,49% | 09/07/2046 | 310,03 |
| 2047 | 388 | 11,49% | 47.523.148,49 | 14,88% | 19/07/2047 | 322,37 |
| 2048 | 292 | 8,64% | 36.308.398,32 | 11,37% | 12/05/2048 | 332,13 |
| 2049 | 139 | 4,11% | 18.384.020,21 | 5,76% | 18/05/2049 | 344,33 |
| 2050 | 127 | 3,76% | 18.548.959,92 | 5,81% | 28/06/2050 | 357,67 |
| 2051 | 137 | 4,06% | 16.613.745,25 | 5,20% | 27/05/2051 | 368,63 |
| 2052 | 15 | 0,44% | 2.230.773,03 | 0,70% | 02/03/2052 | 377,80 |
| 2053 | 1 | 0,03% | 169.157,07 | 0,05% | 01/02/2053 | 388,77 |
| Total | 3.378 | 100,00% | 319.370.114,34 | 100,00% | 01/06/2044 | 284,77 |

| | Máximo | Mínimo | Promedio |
|-------|------------|------------|------------|
| Fecha | 01/02/2053 | 05/11/2020 | 04/01/2042 |
| Meses | 394,47 | 1,93 | 259,60 |

| Periodicidad de Revisión de Tipos de Interés (*) | | | | |
|--|---------------------|-----------------------|-----------------------|---------------------|
| Periodicidad de Revisión de Tipos de Interés (*) | Derechos de Crédito | % Derechos de Crédito | Importe Pendiente (€) | % Importe Pendiente |
| anual | 261 | 7,73% | 16.658.823,97 | 5,22% |
| Variable | 260 | 7,70% | 16.620.329,78 | 5,20% |
| Mixto | 1 | 0,03% | 38.494,19 | 0,01% |
| semestral | 2.826 | 83,66% | 277.086.433,88 | 86,76% |
| Variable | 2.728 | 80,76% | 269.899.770,98 | 84,51% |
| Mixto | 98 | 2,90% | 7.186.662,90 | 2,25% |
| Fijo | 291 | 8,61% | 25.624.856,49 | 8,02% |
| Fijo | 291 | 8,61% | 25.624.856,49 | 8,02% |
| Total | 3.378 | 100,00% | 319.370.114,34 | 100,00% |

(*) Tipos de Interés Mixtos han pasado de tipo fijo a tipo variable

| Tipo de Interés (*) | | | | | | |
|---------------------|---------------------|-----------------------|-----------------------|---------------------|------------------------|-----------------------|
| Tipo de Interés (*) | Derechos de Crédito | % Derechos de Crédito | Importe Pendiente (€) | % Importe Pendiente | Tipo Interés Ponderado | Diferencial Ponderado |
| Variable | 2.988 | 88,45% | 286.520.100,76 | 89,71% | 1,60 | 1,13 |
| EUR 12 M | 1.915 | 56,69% | 187.302.222,32 | 58,65% | 1,22 | 1,41 |
| IRPH | 944 | 27,95% | 97.079.668,00 | 30,40% | 2,35 | 0,59 |
| MIBOR 1 A | 128 | 3,79% | 2.102.837,42 | 0,66% | 1,01 | 1,26 |
| MIBOR 6 M | 1 | 0,03% | 35.373,02 | 0,01% | 0,83 | 1,25 |
| Mixto | 99 | 2,93% | 7.225.157,09 | 2,26% | 3,61 | 1,71 |
| EUR 12 M | 91 | 2,69% | 6.815.159,81 | 2,13% | 3,54 | 1,76 |
| IRPH | 8 | 0,24% | 409.997,28 | 0,13% | 4,75 | 0,88 |
| Fijo | 291 | 8,61% | 25.624.856,49 | 8,02% | 2,96 | 0,00 |
| Fijo | 291 | 8,61% | 25.624.856,49 | 8,02% | 2,96 | 0,00 |
| Total | 3.378 | 100,00% | 319.370.114,34 | 100,00% | 1,76 | 1,15 |

(*) Para Préstamos a tipo Fijo ver el Módulo Adicional a la Nota de Valores apartado 2.2.2 c) 4.

| Tipo Interés (*) | | | |
|------------------|--------|--------|----------|
| | Máximo | Mínimo | Promedio |
| Variable | 4,37 | 0,03 | 1,63 |
| Mixto | 5,55 | 2,60 | 3,65 |
| Fijo | 3,55 | 2,00 | 2,96 |

| Índice de Referencia | | | | | | |
|----------------------|---------------------|-----------------------|-----------------------|---------------------|------------------------|-----------------------|
| Índice de Referencia | Derechos de Crédito | % Derechos de Crédito | Importe Pendiente (€) | % Importe Pendiente | Tipo Interés Ponderado | Diferencial Ponderado |
| EUR 12 M | 2.006 | 59,38% | 194.117.382,13 | 60,78% | 1,30 | 1,42 |
| IRPH | 952 | 28,18% | 97.489.665,28 | 30,53% | 2,36 | 0,60 |
| MIBOR 1 Y | 128 | 3,79% | 2.102.837,42 | 0,66% | 1,01 | 1,26 |
| MIBOR 6 M | 1 | 0,03% | 35.373,02 | 0,01% | 0,83 | 1,25 |
| Fixed | 291 | 8,61% | 25.624.856,49 | 8,02% | 2,96 | 0,00 |
| Total | 3.378 | 100,00% | 319.370.114,34 | 100,00% | 1,76 | 1,15 |

RMBS PRADO III

INFORME TRIMESTRAL DE ESTADISTICOS

08-septiembre-2020

| CC.AA. Del Bien Hipotecado | | | | |
|----------------------------|---------------------|-----------------------|-----------------------|---------------------|
| CC.AA. Del Bien Hipotecado | Derechos de Crédito | % Derechos de Crédito | Importe Pendiente (€) | % Importe Pendiente |
| Andalucía | 904 | 26,76% | 80.458.149,15 | 25,19% |
| Aragón | 63 | 1,87% | 5.688.251,68 | 1,78% |
| Asturias | 68 | 2,01% | 5.095.169,73 | 1,60% |
| Canarias | 207 | 6,13% | 17.572.217,57 | 5,50% |
| Cantabria | 29 | 0,86% | 2.905.710,15 | 0,91% |
| Castilla la Mancha | 99 | 2,93% | 10.062.804,66 | 3,15% |
| Castilla y León | 58 | 1,72% | 4.135.997,97 | 1,30% |
| Cataluña | 506 | 14,98% | 57.540.600,65 | 18,02% |
| Comunidad Valenciana | 373 | 11,04% | 28.524.220,02 | 8,93% |
| Extremadura | 38 | 1,12% | 2.874.658,69 | 0,90% |
| Galicia | 134 | 3,97% | 9.498.569,53 | 2,97% |
| Islas Baleares | 100 | 2,96% | 10.538.312,63 | 3,30% |
| La Rioja | 4 | 0,12% | 185.640,49 | 0,06% |
| Madrid | 719 | 21,28% | 77.315.475,83 | 24,21% |
| Murcia | 37 | 1,10% | 2.898.350,62 | 0,91% |
| Navarra | 11 | 0,33% | 862.443,72 | 0,27% |
| País Vasco | 28 | 0,83% | 3.213.541,25 | 1,01% |
| Total | 3.378 | 100,00% | 319.370.114,34 | 100,00% |

| Concentración por Deudor (*) | | | | | |
|------------------------------|---------------------|-----------------------|-----------------------|---------------------|----------|
| Concentración por Deudor | Derechos de Crédito | % Derechos de Crédito | Importe Pendiente (€) | % Importe Pendiente | CC.AA. |
| Deudor nº 1 | 1 | 0,03% | 481.175,18 | 0,15% | Cataluña |
| Deudor nº 2 | 1 | 0,03% | 475.865,25 | 0,15% | Cataluña |
| Deudor nº 3 | 1 | 0,03% | 449.996,38 | 0,14% | Madrid |
| Deudor nº 4 | 1 | 0,03% | 429.112,87 | 0,13% | Madrid |
| Deudor nº 5 | 1 | 0,03% | 427.654,79 | 0,13% | Madrid |
| Deudor nº 6 | 1 | 0,03% | 425.124,99 | 0,13% | Madrid |
| Deudor nº 7 | 1 | 0,03% | 424.937,29 | 0,13% | Cataluña |
| Deudor nº 8 | 1 | 0,03% | 418.322,18 | 0,13% | Cataluña |
| Resto Deudores | 3.370 | 99,76% | 315.837.925,41 | 98,89% | |
| Total | 3.378 | 100,00% | 319.370.114,34 | 100,00% | |

(*) Se considera solo al primer deudor; para cada caso hay un deudor por préstamo

| Ratio de Ppal Pte sobre Tasación (LTV) | | | | | | |
|--|---------------------|-----------------------|-----------------------|-----------------------|----------------|---------------|
| Ratio de Ppal Pte sobre Tasación (LTV) | Derechos de Crédito | % Derechos de Crédito | Importe Pendiente (€) | % Importe Pendiente | LTV ponderado | |
| 0,00% | 10,00% | 67 | 1,98% | 732.941,16 | 0,23% | 6,52% |
| 10,00% | 20,00% | 133 | 3,94% | 3.920.831,54 | 1,23% | 16,07% |
| 20,00% | 30,00% | 239 | 7,08% | 11.541.095,15 | 3,61% | 25,60% |
| 30,00% | 40,00% | 325 | 9,62% | 26.410.458,49 | 8,27% | 35,47% |
| 40,00% | 50,00% | 423 | 12,52% | 40.592.656,38 | 12,71% | 45,37% |
| 50,00% | 60,00% | 486 | 14,39% | 47.667.296,05 | 14,93% | 55,26% |
| 60,00% | 70,00% | 676 | 20,01% | 70.397.661,88 | 22,04% | 65,08% |
| 70,00% | 80,00% | 729 | 21,58% | 79.039.270,31 | 24,75% | 74,71% |
| 80,00% | 90,00% | 299 | 8,85% | 38.961.826,39 | 12,20% | 83,04% |
| 90,00% | 100,00% | 1 | 0,03% | 106.076,99 | 0,03% | 90,37% |
| Total | | 3.378 | 100,00% | 319.370.114,34 | 100,00% | 61,08% |

| Máximo | Mínimo | Promedio |
|--------|--------|----------|
| 90,37% | 0,00% | 56,00% |

| Tipo de Vivienda | | | | |
|------------------|---------------------|-----------------------|-----------------------|---------------------|
| Tipo de Vivienda | Derechos de Crédito | % Derechos de Crédito | Importe Pendiente (€) | % Importe Pendiente |
| Primera Vivienda | 3.179 | 94,11% | 304.841.935,90 | 95,45% |
| Segunda Vivienda | 199 | 5,89% | 14.528.178,44 | 4,55% |
| Total | 3.378 | 100,00% | 319.370.114,34 | 100,00% |

RMBS PRADO III

INFORME TRIMESTRAL DE ESTADISTICOS

08-septiembre-2020

| Número de garantías | | | | |
|---------------------|---------------------|-----------------------|-----------------------|---------------------|
| Número de garantías | Derechos de Crédito | % Derechos de Crédito | Importe Pendiente (€) | % Importe Pendiente |
| 0 | 1 | 0,03% | 22.382,36 | 0,01% |
| 1 | 2.689 | 79,60% | 234.328.052,51 | 73,37% |
| 2 | 597 | 17,67% | 68.969.749,87 | 21,60% |
| 3 | 80 | 2,37% | 13.796.369,10 | 4,32% |
| 4 | 11 | 0,33% | 2.253.560,50 | 0,71% |
| Total | 3.378 | 100,00% | 319.370.114,34 | 100,00% |

| Nacionalidad Deudor | | | | |
|---------------------|---------------------|-----------------------|-----------------------|---------------------|
| Nacionalidad Deudor | Derechos de Crédito | % Derechos de Crédito | Importe Pendiente (€) | % Importe Pendiente |
| Español | 3.164 | 93,66% | 300.085.509,86 | 93,96% |
| Otra | 214 | 6,34% | 19.284.604,48 | 6,04% |
| Total | 3.378 | 100,00% | 319.370.114,34 | 100,00% |

| Tipo de Residencia | | | | |
|--------------------------|---------------------|-----------------------|-----------------------|---------------------|
| Tipo de Residencia | Derechos de Crédito | % Derechos de Crédito | Importe Pendiente (€) | % Importe Pendiente |
| Vivienda Libre | 2.923 | 86,53% | 281.010.880,72 | 87,99% |
| Vivienda Protegida (VPO) | 455 | 13,47% | 38.359.233,62 | 12,01% |
| Total | 3.378 | 100,00% | 319.370.114,34 | 100,00% |

| Canal de Originación | | | | |
|-----------------------|---------------------|-----------------------|-----------------------|---------------------|
| Canal de Originación | Derechos de Crédito | % Derechos de Crédito | Importe Pendiente (€) | % Importe Pendiente |
| Entidades financieras | 33 | 0,98% | 3.812.526,90 | 1,19% |
| Seguros | 25 | 0,74% | 2.246.343,77 | 0,70% |
| Otros | 69 | 2,04% | 3.124.839,32 | 0,98% |
| Pequeño Intermediario | 144 | 4,26% | 15.622.845,57 | 4,89% |
| Pequeña Inmobiliaria | 1.745 | 51,66% | 160.540.288,28 | 50,27% |
| Gran Inmobiliaria | 704 | 20,84% | 68.756.547,13 | 21,53% |
| Boca a boca | 257 | 7,61% | 26.193.198,54 | 8,20% |
| Gran Intermediario | 195 | 5,77% | 16.083.946,35 | 5,04% |
| Promotores | 34 | 1,01% | 5.268.102,60 | 1,65% |
| Canal Directo | 172 | 5,09% | 17.721.475,88 | 5,55% |
| Total | 3.378 | 100,00% | 319.370.114,34 | 100,00% |

| Préstamos Mixtos: Años para pasar a tipo variable | | | | | | | |
|---|---------------------|-----------------------|-----------------------|---------------------|------------------------|------------------|-------|
| Préstamos Mixtos: Años para pasar a tipo variable | Derechos de Crédito | % Derechos de Crédito | Importe Pendiente (€) | % Importe Pendiente | Fecha Cambio Ponderada | Meses Ponderados | |
| 0 | 1 | 38 | 38,38% | 2.342.784,55 | 32,43% | 09/01/2021 | 4,10 |
| 1 | 2 | 20 | 20,20% | 1.793.482,79 | 24,82% | 18/03/2022 | 18,54 |
| 3 | 4 | 4 | 4,04% | 295.771,74 | 4,09% | 22/07/2024 | 47,12 |
| 4 | 5 | 36 | 36,36% | 2.789.845,70 | 38,61% | 14/04/2025 | 55,97 |
| 5 | 6 | 1 | 1,01% | 3.272,31 | 0,05% | 01/10/2025 | 61,63 |
| Total | 99 | 100,00% | 7.225.157,09 | 100,00% | 10/02/2023 | 29,50 | |

| | Máximo | Mínimo | Promedio |
|-------|------------|------------|------------|
| Fecha | 01/10/2025 | 01/10/2020 | 08/01/2023 |
| Meses | 61,63 | 0,77 | 28,40 |

RMBS PRADO III

INFORME TRIMESTRAL DE ESTADISTICOS

08-septiembre-2020

| Mixtos: Periodicidad Revisión, Tipo referencia y Años hasta variable | | | | | | | |
|--|------------------------|--------------------------|----------------------|----------------------------|---------------------------|--------------------------|------------------------------|
| Mixtos: Periodicidad Revisión, Tipo referencia y Años hasta variable | Derechos de Crédito | % Derechos de Crédito | Importe Pendiente | % Importe Pendiente (€) | Tipo Interés Ponderado | Diferencial Ponderado | Fecha Cambio Ponderada |
| Semestral | 98 | 98,99% | 7.186.662,90 | 99,47% | 3,61 | 1,71 | 05/02/2023 |
| EUR 12 M | 90 | 90,91% | 6.776.665,62 | 93,79% | 3,54 | 1,77 | 26/03/2023 |
| 0-1 | 30 | 30,30% | 1.932.787,27 | 26,75% | 4,54 | 2,16 | 17/01/2021 |
| 1-2 | 20 | 20,20% | 1.793.482,79 | 24,82% | 3,02 | 1,63 | 18/03/2022 |
| 3-4 | 4 | 4,04% | 295.771,74 | 4,09% | 4,34 | 1,74 | 22/07/2024 |
| 4-5 | 35 | 35,35% | 2.751.351,51 | 38,08% | 3,10 | 1,58 | 14/04/2025 |
| 5-6 | 1 | 1,01% | 3.272,31 | 0,05% | 2,75 | 1,49 | 01/10/2025 |
| IRPH | 8 | 8,08% | 409.997,28 | 5,67% | 4,75 | 0,88 | 29/11/2020 |
| 0-1 | 8 | 8,08% | 409.997,28 | 5,67% | 4,75 | 0,88 | 29/11/2020 |
| Anual | 1 | 1,01% | 38.494,19 | 0,53% | 2,80 | 1,49 | 01/04/2025 |
| EUR 12 M | 1 | 1,01% | 38.494,19 | 0,53% | 2,80 | 1,49 | 01/04/2025 |
| 4-5 | 1 | 1,01% | 38.494,19 | 0,53% | 2,80 | 1,49 | 01/04/2025 |
| Total | 99 | 100,00% | 7.225.157,09 | 100,00% | 3,61 | 1,71 | 10/02/2023 |

| Intervalos de diferencial de Préstamos Mixtos | | | | | | | |
|---|------------------------|--------------------------|--------------------------|------------------------|---------------------------|--------------------------|-------------|
| Intervalo | Derechos de Crédito | % Derechos de Crédito | Importe Pendiente (€) | % Importe Pendiente | Tipo Interés Ponderado | Diferencial Ponderado | |
| 0,00 | 0,50 | 1 | 1,01% | 35.505,04 | 0,49% | 4,35 | 0,40 |
| 0,50 | 1,00 | 4 | 4,04% | 219.229,55 | 3,03% | 4,55 | 0,57 |
| 1,00 | 1,50 | 33 | 33,33% | 2.713.014,87 | 37,55% | 3,09 | 1,42 |
| 1,50 | 2,00 | 44 | 44,44% | 2.874.356,03 | 39,78% | 3,48 | 1,68 |
| 2,00 | 2,50 | 7 | 7,07% | 428.493,36 | 5,93% | 4,64 | 2,06 |
| 2,50 | 3,00 | 8 | 8,08% | 813.694,95 | 11,26% | 4,66 | 2,74 |
| 3,00 | 3,50 | 2 | 2,02% | 140.863,29 | 1,95% | 5,35 | 3,20 |
| Total | | 99 | 100,00% | 7.225.157,09 | 100,00% | 3,61 | 1,71 |

| Máximo | Mínimo | Promedio |
|--------|--------|----------|
| 3,20 | 0,40 | 1,68 |

| Intervalos de diferencial de Préstamos Variables | | | | | | | |
|--|------------------------|--------------------------|--------------------------|------------------------|---------------------------|--------------------------|-------------|
| Intervalo | Derechos de Crédito | % Derechos de Crédito | Importe Pendiente (€) | % Importe Pendiente | Tipo Interés Ponderado | Diferencial Ponderado | |
| -0,50 | 0,00 | 341 | 11,41% | 41.407.557,27 | 14,45% | 1,82 | 0,35 |
| 0,00 | 0,50 | 937 | 31,36% | 98.604.327,04 | 34,41% | 1,48 | 0,65 |
| 0,50 | 1,00 | 510 | 17,07% | 44.902.797,14 | 15,67% | 1,21 | 1,17 |
| 1,00 | 1,50 | 856 | 28,65% | 72.742.153,23 | 25,39% | 1,59 | 1,69 |
| 1,50 | 2,00 | 197 | 6,59% | 15.371.005,29 | 5,36% | 2,13 | 2,17 |
| 2,00 | 2,50 | 129 | 4,32% | 12.177.024,25 | 4,25% | 2,56 | 2,70 |
| 2,50 | 3,00 | 18 | 0,60% | 1.315.236,54 | 0,46% | 3,05 | 3,19 |
| Total | | 2.988 | 100,00% | 286.520.100,76 | 100,00% | 1,60 | 1,13 |

| Máximo | Mínimo | Promedio |
|--------|--------|----------|
| 3,45 | 0,00 | 1,21 |

FONDO DE TITULIZACIÓN DE ACTIVOS RMBS PRADO III

| | |
|--|-------|
| Tasa mensual actual anualizada: | 1,50% |
| Tasa últimos 12 meses anualizada: | 1,71% |
| Tasa anualizada desde Constitución del Fondo | 1,10% |

1,10%
0,09%

| Fecha | Pendiente Constitución | Pendiente a fecha | Vector Prepago TACP | DATO Fin mes | Caída mensual media | CPR | Caída mensual | CPR | Ppal Pte después del pago |
|------------|------------------------|-----------------------|---------------------|--------------|---------------------|-------|---------------|---------------|---------------------------|
| 27-oct.-16 | 420.000.000,00 | | 100,00% | 100,00% | | | | | 420.000.000,00 |
| 31-oct.-16 | 420.000.000,00 | 418.373.740,19 | 99,91% | 99,61% | 0,39% | 4,55% | 0,39% | 4,55% | 419.612.215,83 |
| 30-nov.-16 | 418.051.914,38 | 417.054.565,60 | 99,82% | 99,76% | 0,12% | 1,42% | -0,15% | -1,81% | 417.280.299,73 |
| 31-dic.-16 | 416.107.383,97 | 414.586.049,31 | 99,72% | 99,63% | 0,12% | 1,45% | 0,13% | 1,52% | 414.955.877,41 |
| 31-ene.-17 | 414.166.266,73 | 412.932.950,60 | 99,63% | 99,70% | 0,07% | 0,89% | -0,07% | -0,82% | 412.638.792,18 |
| 28-feb.-17 | 412.228.103,56 | 410.232.714,04 | 99,54% | 99,52% | 0,10% | 1,16% | 0,19% | 2,22% | 410.328.572,40 |
| 31-mar.-17 | 410.294.496,02 | 407.789.747,69 | 99,45% | 99,39% | 0,10% | 1,22% | 0,13% | 1,51% | 408.026.797,32 |
| 30-abr.-17 | 408.362.339,10 | 406.061.314,39 | 99,36% | 99,44% | 0,08% | 0,96% | -0,05% | -0,57% | 405.730.364,17 |
| 31-may.-17 | 406.437.330,80 | 403.575.356,75 | 99,26% | 99,30% | 0,09% | 1,05% | 0,14% | 1,68% | 403.444.919,74 |
| 30-jun.-17 | 404.517.390,56 | 401.802.910,61 | 99,17% | 99,33% | 0,07% | 0,89% | -0,03% | -0,40% | 401.168.375,83 |
| 31-jul.-17 | 402.601.487,95 | 399.426.485,99 | 99,08% | 99,21% | 0,08% | 0,95% | 0,12% | 1,41% | 398.899.692,33 |
| 31-ago.-17 | 400.690.300,60 | 397.493.708,49 | 98,99% | 99,20% | 0,07% | 0,87% | 0,01% | 0,11% | 396.639.523,77 |
| 30-sep.-17 | 398.781.521,19 | 395.487.612,57 | 98,90% | 99,17% | 0,07% | 0,83% | 0,03% | 0,34% | 394.385.570,17 |
| 31-oct.-17 | 396.876.641,67 | 392.850.111,09 | 98,81% | 98,99% | 0,08% | 0,94% | 0,19% | 2,26% | 392.139.293,91 |
| 30-nov.-17 | 394.974.857,88 | 391.074.621,65 | 98,72% | 99,01% | 0,07% | 0,85% | -0,03% | -0,33% | 389.899.885,35 |
| 31-dic.-17 | 393.077.953,92 | 389.212.001,97 | 98,62% | 99,02% | 0,07% | 0,79% | 0,00% | -0,05% | 387.669.090,46 |
| 31-ene.-18 | 391.185.512,80 | 387.267.403,34 | 98,53% | 99,00% | 0,06% | 0,75% | 0,02% | 0,22% | 385.446.479,91 |
| 28-feb.-18 | 389.296.872,92 | 385.771.434,78 | 98,44% | 99,09% | 0,05% | 0,64% | -0,10% | -1,17% | 383.231.385,17 |
| 31-mar.-18 | 387.413.203,43 | 383.570.835,97 | 98,35% | 99,01% | 0,06% | 0,66% | 0,09% | 1,04% | 381.024.940,64 |
| 30-abr.-18 | 385.531.424,12 | 381.212.942,48 | 98,26% | 98,88% | 0,06% | 0,71% | 0,13% | 1,54% | 378.824.101,11 |
| 31-may.-18 | 383.656.071,06 | 379.533.800,32 | 98,17% | 98,93% | 0,05% | 0,65% | -0,05% | -0,56% | 376.633.309,45 |
| 30-jun.-18 | 381.785.549,58 | 377.298.723,41 | 98,08% | 98,82% | 0,06% | 0,67% | 0,10% | 1,22% | 374.450.979,09 |
| 31-jul.-18 | 379.919.426,53 | 374.907.503,21 | 97,99% | 98,68% | 0,06% | 0,72% | 0,15% | 1,73% | 372.276.667,48 |
| 31-ago.-18 | 378.058.396,90 | 372.708.223,01 | 97,90% | 98,58% | 0,06% | 0,74% | 0,10% | 1,16% | 370.111.038,09 |
| 30-sep.-18 | 376.200.924,61 | 371.216.731,24 | 97,81% | 98,68% | 0,06% | 0,66% | -0,09% | -1,10% | 367.952.569,70 |
| 31-oct.-18 | 374.348.562,47 | 368.851.782,43 | 97,72% | 98,53% | 0,06% | 0,71% | 0,15% | 1,73% | 365.802.765,12 |
| 30-nov.-18 | 372.499.279,01 | 366.653.928,53 | 97,63% | 98,43% | 0,06% | 0,73% | 0,10% | 1,22% | 363.659.622,29 |
| 31-dic.-18 | 370.654.765,65 | 363.795.846,07 | 97,54% | 98,15% | 0,07% | 0,83% | 0,29% | 3,38% | 361.524.777,74 |
| 31-ene.-19 | 368.814.586,28 | 361.345.069,40 | 97,45% | 97,97% | 0,07% | 0,87% | 0,18% | 2,12% | 359.397.788,69 |
| 28-feb.-19 | 366.978.098,45 | 358.759.287,50 | 97,36% | 97,76% | 0,08% | 0,93% | 0,22% | 2,59% | 357.278.013,09 |
| 31-mar.-19 | 365.146.459,29 | 356.659.813,43 | 97,27% | 97,68% | 0,08% | 0,94% | 0,09% | 1,03% | 355.166.561,63 |
| 30-abr.-19 | 363.316.632,57 | 354.822.970,91 | 97,18% | 97,66% | 0,08% | 0,91% | 0,01% | 0,17% | 353.060.465,86 |
| 31-may.-19 | 361.493.074,31 | 352.521.085,64 | 97,09% | 97,52% | 0,08% | 0,94% | 0,15% | 1,76% | 350.964.042,30 |
| 30-jun.-19 | 359.674.227,63 | 349.909.881,81 | 97,00% | 97,29% | 0,08% | 1,00% | 0,24% | 2,83% | 348.875.759,13 |
| 31-jul.-19 | 357.859.653,24 | 348.681.765,55 | 96,91% | 97,44% | 0,08% | 0,91% | -0,15% | -1,87% | 346.795.173,17 |
| 31-ago.-19 | 356.050.053,06 | 346.930.807,15 | 96,82% | 97,44% | 0,07% | 0,89% | 0,00% | -0,04% | 344.722.947,76 |
| 30-sep.-19 | 354.243.895,69 | 344.945.493,21 | 96,73% | 97,38% | 0,07% | 0,88% | 0,07% | 0,78% | 342.657.583,48 |
| 31-oct.-19 | 352.442.722,54 | 341.769.876,39 | 96,64% | 96,97% | 0,08% | 0,99% | 0,41% | 4,86% | 340.600.555,95 |
| 30-nov.-19 | 350.644.515,88 | 339.513.416,59 | 96,55% | 96,83% | 0,08% | 1,01% | 0,15% | 1,79% | 338.549.898,98 |
| 31-dic.-19 | 348.850.957,98 | 337.313.017,88 | 96,46% | 96,69% | 0,09% | 1,03% | 0,14% | 1,64% | 336.507.222,66 |
| 31-ene.-20 | 347.061.607,60 | 334.723.795,81 | 96,37% | 96,45% | 0,09% | 1,08% | 0,26% | 3,03% | 334.472.084,61 |
| 29-feb.-20 | 345.275.835,41 | 332.213.951,52 | 96,28% | 96,22% | 0,09% | 1,12% | 0,24% | 2,80% | 332.443.862,97 |
| 31-mar.-20 | 343.494.786,47 | 330.427.063,00 | 96,19% | 96,20% | 0,09% | 1,10% | 0,02% | 0,27% | 330.423.645,01 |
| 30-abr.-20 | 341.715.468,24 | 329.196.158,23 | 96,11% | 96,34% | 0,09% | 1,04% | -0,15% | -1,77% | 328.408.537,48 |
| 31-may.-20 | 339.942.255,30 | 328.045.771,00 | 96,02% | 96,50% | 0,08% | 0,97% | -0,17% | -2,06% | 326.402.731,47 |
| 30-jun.-20 | 338.173.629,19 | 325.671.497,62 | 95,93% | 96,30% | 0,08% | 1,00% | 0,20% | 2,43% | 324.404.749,49 |
| 31-jul.-20 | 336.409.146,54 | 322.522.646,66 | 95,84% | 95,87% | 0,09% | 1,09% | 0,45% | 5,24% | 322.414.149,80 |
| 31-ago.-20 | 334.649.522,22 | 320.431.601,31 | 95,75% | 95,75% | 0,09% | 1,10% | 0,13% | 1,50% | 320.431.601,31 |

**FLUJOS POR CADA BONO SIN RETENCIÓN PARA EL TOMADOR
(IMPORTES EN EUROS)
TACP: 1,10%**

| Bonos de la Serie A | | | |
|----------------------------|-----------------------|-------------------|-----------------------|
| Fecha de Pago | Principal Amortizado | Intereses Brutos | Flujo Total |
| TOTALES: | 192.653.063,90 | 799.889,20 | 193.452.953,10 |
| 15-sep.-20 | | | |
| 15-dic.-20 | 5.908.004,06 | 169.957,46 | 6.077.961,52 |
| 15-mar.-21 | 5.832.998,61 | 162.935,06 | 5.995.933,67 |
| 15-jun.-21 | 5.787.768,59 | 161.353,46 | 5.949.122,05 |
| 15-sep.-21 | 5.715.155,21 | 156.191,41 | 5.871.346,62 |
| 15-dic.-21 | 169.409.137,43 | 149.451,80 | 169.558.589,23 |