

SANTANDER CONSUMER SPAIN AUTO 11.1

ANA OBREGON MAZO
ANALISTA
SANTANDER DE TITULIZACION, S.G.F.T, S.A.
CIUDAD GRUPO SANTANDER
28660 BOADILLA DEL MONTE
aobregon@gruposantander.com
Tel: 912893301

DENOMINACION DEL FONDO:

SANTANDER CONSUMER SPAIN AUTO 11.1

INFORMACIÓN

CORRESPONDIENTE AL:

TRIMESTRE/SEMESTRE:

20/05/2014 - 20/08/2014

AÑO: 2014

Personas que asumen la responsabilidad de esta información y cargos que ocupan:

IGNACIO ORTEGA GAVARA - DIRECTOR GENERAL

Firma:

I. DATOS GENERALES SOBRE EL FONDO

Fecha de Constitución del Fondo	07 diciembre 2011	Agencia de pago de Bonos	BANCO SANTANDER	
Fecha de Desembolso BT's	12 diciembre 2011	Negociación Mercado	AJAF	
Fecha Final Amortización	20 noviembre 2024	Agencias de calificación	Moody's / Fitch	
Sociedad Gestora	SANTANDER DE TITULIZACION, S.G.F.T, S.A.	Calificación	Inicial	Actual
	SANTANDER CONSUMER FINANCE	SERIE A	Aaa / AAA	A1 / AA +
		SERIE B	Aa3 / AA -	A1 / AA +
		SERIE C	Baa2 / A	Baa2 / A
		SERIE D	Ca / -	Ca / -

II. VALORES EMITIDOS POR EL FONDO: BONOS DE TITULIZACION

SERIES PRELACIÓN CÓDIGO ISIN	Nº BONOS	NOMINAL EN CIRCULACIÓN			
			Inicial	Actual	%Act/In
SERIE A ES0364543001	6.598	Nominal Unitario	100.000,00	19.865,07	
		Nominal Total	659.800.000,00	131.069.731,86	19,87%
SERIE B ES0364543019	716	Nominal Unitario	100.000,00	100.000,00	
		Nominal Total	71.600.000,00	71.600.000,00	100,00 %
SERIE C ES0364543027	636	Nominal Unitario	100.000,00	100.000,00	
		Nominal Total	63.600.000,00	63.600.000,00	100,00 %
SERIE D ES0364543035	1.173	Nominal Unitario	100.000,00	100.000,00	
		Nominal Total	117.300.000,00	117.300.000,00	100,00 %

AMORTIZACION E INTERESES BONOS

Actual		Próximo			
Fecha Amortización Periodo Actual 20 de agosto de 2014		Fecha Próximo Cupón 20 de noviembre de 2014			
	Amortización de los Bonos	Intereses Brutos Bonos	Tipo de Interés	Importe Bruto Próximo Cupón	Importe Neto Próximo Cupón
SERIE A	6.093,20 €	113,97 €	1,596%	81,02 €	64,01 €
SERIE B	0,00 €	515,71 €	1,896%	484,53 €	382,78 €
SERIE C	0,00 €	592,38 €	2,196%	561,20 €	443,35 €
SERIE D	0,00 €	778,54 €	0,846%	216,20 €	170,80 €
Amortización devengada no pagada	0,00 €				
Amortización Calendario	NO				

III. ACTIVOS ADQUIRIDOS POR EL FONDO: DERECHOS DE CRÉDITO

DERECHOS DE CRÉDITO	A LA EMISIÓN	SITUACIÓN ACTUAL
Número de Derechos de Crédito	80.878	50.166
Saldo Pendiente de Amortizar Derechos	795.000.000,20	266.269.718,32
Importes Unitarios Derechos Vivos	9.829,62	5.307,77
Tiempo de Interés	7,98%	7,89%

TASAS DE AMORTIZACIÓN ANTICIPADA	SITUACIÓN ACTUAL
Tasa mensual actual anualizada:	8,99%
Tasa últimos 12 meses anualizada:	9,61%
Tasa anualizada desde Constitución del Fondo	7,55%

MOROSIDAD ACTUAL	Hasta 1 mes	De 1 a 6 meses	Mayor de 6 meses
Deuda Vencida(Principal+Intereses)	261.886,41 €	631.341,27 €	689.433,28 €
Deuda Pendiente de vencimiento	0,00	0,00	264.952.384,98 €
Deuda Total	261.886,41 €	631.341,27 €	265.641.818,26 €

SANTANDER CONSUMER SPAIN AUTO 11.1

INFORME TRIMESTRAL BONOS DE TITULIZACIÓN

20 de agosto de 2014

BONOS TITULIZACIÓN DE ACTIVOS. PRINCIPAL	
Saldo anterior	423.772.665,46 €
Amortizaciones	40.202.933,60 €
Saldo actual	383.569.731,86 €
% sobre saldo inicial	42,04%
Amortización devengada no pagada	0,00 €

DATOS	
Fecha de determinación	12/08/2014
Fecha de Pago de Cupón Actual	20/08/2014
Fecha de Desembolso	20/05/2014
Número de días	92
Tipo de referencia (%)	0,196%
Próxima Fecha de Pago	20/11/2014

BONOS DE TITULIZACIÓN DE ACTIVOS. INTERESES	
Intereses pagados Serie A	751.974,06 €
Intereses pagados Serie B	369.248,36 €
Intereses pagados Serie C	376.753,68 €
Intereses pagados Serie D	913.227,42 €
Intereses devengados no pagados	0,00 €

VIDA RESIDUAL (AÑOS)		
	INICIAL	20/08/2014
SERIE A	1,72	0,63
SERIE B	4,10	1,62
SERIE C	4,44	2,25
SERIE D	4,44	2,25

En cumplimiento de lo establecido en el Folleto Informativo con respecto al artículo 405 del Reglamento (UE) 575/2013, Santander Consumer mantiene el compromiso de retener en este fondo de titulización de manera constante, un interés neto significativo en los términos requeridos al efecto por el Banco de España.

SANTANDER CONSUMER SPAIN AUTO 11.1

INFORME TRIMESTRAL DERECHOS DE CREDITO

20 de agosto de 2014

DERECHOS DE CRÉDITO. PRINCIPAL	
Saldo anterior	306.472.633,76 €
Amortizaciones	40.202.915,44 €
Saldo actual	266.269.718,32 €
Número de derechos de crédito	50.166

DERECHOS DE CRÉDITO. INTERESES	
Intereses cobrados en el trimestre	5.799.799,12 €
Intereses devengados en el trimestre	5.758.661,80 €

DERECHOS DE CRÉDITO EN MOROSIDAD					
	HASTA 30 DÍAS	30 A 60 DÍAS	60 A 90 DÍAS	90 A 180 DÍAS	180 A 365 DÍAS
Principal	218.483,99 €	133.078,68 €	146.852,41 €	240.814,98 €	578.103,28 €
Intereses	43.402,42 €	30.502,81 €	33.679,67 €	46.412,72 €	111.330,00 €
Saldo de los derechos de crédito	6.592.041,63 €	2.687.784,75 €	1.971.987,48 €	1.840.727,09 €	2.130.907,43 €
Número de derechos de crédito	1.018	377	268	330	498
% sobre saldo de los derechos de crédito	2,48%	1,01%	0,74%	0,69%	0,80%

PRÉSTAMOS EN WRITE OFF	
Write Off acumulado Fecha Pago anterior	6.950.200,11 €
Write Off trimestre	608.742,91 €
Write Off acumulados actuales	7.558.943,02 €

SANTANDER CONSUMER SPAIN AUTO 11.1

INFORME TRIMESTRAL DERECHOS DE CREDITO

20 de agosto de 2014

PERDIDAS DE LA CARTERA	
Saldo anterior	10264,04
Diferencia	-336,92 €
Saldo actual	9.927,12 €

SANTANDER CONSUMER SPAIN AUTO 11.1

ESTADO DE ORIGEN Y APLICACIÓN DE FONDOS Y CUENTA DE TESORERÍA

20 de agosto de 2014

ORIGEN	162.694.371,88 €
PRINCIPAL COBRADO	
Amortización derechos de crédito	39.594.572,53 €
INTERESES COBRADOS	
Intereses de derechos de crédito	5.799.799,12 €
Intereses de reinversión	0,86 €
CONTENCIOSOS / JUDICIALES	0,00 €
FONDO DE RESERVA	117.300.000,00 €
OTROS	-0,63 €

ESTADO CUENTA DE TESORERÍA	117.806.330,10 €
FONDO DE RESERVA	
Saldo anterior	117.300.000,00 €
Utilizado en el período	0,00 €
Saldo actual	117.300.000,00 €
GASTOS EMISIÓN RETENIDOS	0,00 €
INTERESES RETENIDOS BONOS	506.330,10 €

APLICACIÓN	162.694.371,88 €
GASTOS ORDINARIOS	3.884,48 €
COMISION DE GESTION	20.294,65 €
PAGO DE SWAP	5.799.799,12 €
COBRO DE SWAP	-3.084.800,85 €
INTERESES SERIE A	751.974,06 €
INTERESES SERIE B	369.248,36 €
INTERESES SERIE C	376.753,68 €
AMORTIZACION BONOS SERIE A	40.202.933,60 €
FONDO DE RESERVA	117.300.000,00 €
INTERESES SERIE D	290.176,74 €
INTERESES PRESTAMO SUBORDINADO	701,49 €
AMORTIZACION PRESTAMO SUBORDINADO	40.352,20 €
COMISIÓN VARIABLE/INT.EXTR.SERIE D	623.050,68 €
REMANENTE	3,68 €

SANTANDER CONSUMER SPAIN AUTO 11.1

MEJORA CREDITICIA Y PRÉSTAMO SUBORDINADO

20 de agosto de 2014

MEJORA DE CRÉDITO		
CONCEPTOS	INICIAL	20 de agosto de 2014
EMISIÓN SUBORDINADA	17,01%	50,78%
FONDO DE RESERVA	117.300.000,00 € (14,75%)	117.300.000,00 € (44,05 %)

PRÉSTAMOS SUBORDINADOS		
CONCEPTOS	INICIAL	20 de agosto de 2014
PRESTAMO SUBORDINADO		
Saldo vivo	2.537.133,25 €	50.001,63 €
Tipo de interés	4,068%	2,916%

SANTANDER CONSUMER SPAIN AUTO 11.1

DEFINICIONES

20 de agosto de 2014

FECHA DE DETERMINACIÓN Será la fecha en que la Sociedad Gestora, en nombre del Fondo, realizará los cálculos necesarios para distribuir los fondos disponibles existentes a dicha fecha, de acuerdo con el orden de prelación de pagos descrito en el Folleto Informativo.
Todos los datos de los Activos Titulizados (Saldo Vivo DC's, tablas de morosidad, propiedades transitorias, datos estadísticos, etc.) están referidos a dicha fecha.

WRITE OFF Préstamos con cuotas pendientes con antigüedad igual o superior a 12 ó 18 meses (según Folleto Informativo).

PÉRDIDAS DE LA CARTERA Aquellos préstamos cuya deuda el Cedente considera que no va a recuperar (neto de recuperaciones).

PRÉSTAMOS FALLIDOS Aquellos préstamos cuya deuda el Cedente considera que no va a recuperar, o aquellos préstamos que tienen cuotas pendientes con antigüedad.

SALDO VIVO ACUMULADO DE PRÉSTAMOS FALLIDOS Saldo vivo acumulado de los Derechos de Crédito derivados de Préstamos Fallidos, sin tener en cuenta los importes recobrados.

**FONDO DE TITULIZACIÓN DE ACTIVOS
SANTANDER CONSUMER SPAIN AUTO 2011-1**

MOROSIDAD HISTÓRICA

MOROSIDAD HISTÓRICA					
	Agosto 2013	Noviembre 2013	Febrero 2014	Mayo 2014	Agosto 2014
HASTA 30 DIAS	2,544%	3,202%	2,920%	2,990%	2,476%
DE 30 A 60 DIAS	0,844%	0,916%	1,075%	1,092%	1,009%
DE 60 A 90 DIAS	0,520%	0,626%	0,641%	0,858%	0,741%
DE 90 A 180 DIAS	0,695%	0,647%	0,645%	0,753%	0,691%
MÁS DE 180 DÍAS	0,865%	0,981%	0,908%	0,839%	0,800%

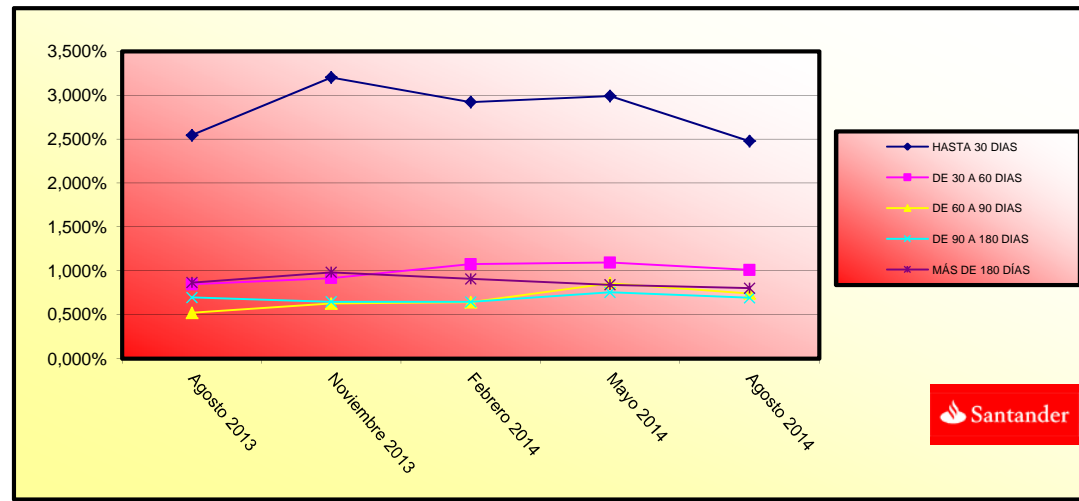

**FONDO DE TITULIZACIÓN DE ACTIVOS
SANTANDER CONSUMER SPAIN AUTO 2011-1**

**INFORMACIÓN RELATIVA A LOS TRIGGERS DEL FONDO
20 DE AGOSTO DE 2014**

TRIGGERS FONDO DE RESERVA		
1. SI 1.a) ES MAYOR QUE 1.b) NO SE AMORTIZA EL FONDO DE RESERVA:		
1.a) MOROSIDAD DE LOS DC'S MAYOR DE 90 DÍAS		3.971.634,52 €
1.b) 1,50% SALDO VIVO DERECHOS DE CRÉDITO NO FALLIDOS		3.994.045,77 €
2. SI 2.a) ES MAYOR QUE 2.b) NO SE AMORTIZA EL FONDO DE RESERVA:		
2.a) SALDO ACUMULADO DE FALLIDOS		9.199.117,07 €
2.b) 1,00% SALDO INICIAL DERECHOS DE CRÉDITO		7.950.000,00 €

EL FONDO DE RESERVA DEBERÁ PERMANECER CONSTANTE HASTA DICIEMBRE 2014.

POSTERGACIÓN INTERESES DE LOS BONOS SERIE B		
1. SI 1.a) ES MAYOR QUE 1.b) SE PRODUCIRÁ LA POSTERGACIÓN DE INTERESES B:		
1.a) SALDO VIVO ACUMULADO FALLIDOS		9.199.117,07 €
1.b) 25% SALDO INICIAL DERECHOS DE CRÉDITO		198.750.000,05 €

1,16

POSTERGACIÓN INTERESES DE LOS BONOS SERIE C		
1. SI 1.a) ES MAYOR QUE 1.b) SE PRODUCIRÁ LA POSTERGACIÓN DE INTERESES C:		
1.a) SALDO VIVO ACUMULADO FALLIDOS		9.199.117,07 €
1.b) 17% SALDO INICIAL DERECHOS DE CRÉDITO		135.150.000,03 €

NO SE HAN ALCANZADO LOS NIVELES DE LOS TRIGGER, POR TANTO NO SE PRODUCIRÁ LA POSTERGACIÓN DE INTERESES DE LAS SERIES B y C.



F.T.A. SANTANDER CONSUMER SPAIN AUTO 11-1

Fecha	Saldo antes de Pago	Saldo Real	Vector de Prepago	Permanencia final de mes	Mortalidad Mensual	CPR	Mortalidad Mensual	CPR
DATE	OUTSTANDING BEFORE PREPAYMENT	REAL OUTSTANDING	PREPAYMENT VECTOR 0,65%	REMAINING AT THE END OF THE MONTH	AVERAGE SINGLE MONTHLY MORTALITY	CPR	MONTHLY SINGLE MONTHLY MORTALITY	CPR 9,61%
	795.000.000,00		100,00%	100,00%				
01-01-12	780.137.146,93	777.128.088,96	99,35%	99,61%	0,39%	4,53%	0,39%	4,53%
01-02-12	765.174.142,53	759.663.720,73	98,70%	99,28%	0,36%	4,24%	0,34%	3,96%
01-03-12	750.127.551,46	742.222.246,35	98,06%	98,95%	0,35%	4,15%	0,34%	3,96%
01-04-12	734.991.626,20	724.029.794,11	97,42%	98,51%	0,37%	4,41%	0,44%	5,18%
01-05-12	719.794.985,06	706.559.169,56	96,78%	98,16%	0,37%	4,36%	0,35%	4,15%
01-06-12	704.574.620,81	688.794.347,26	96,15%	97,76%	0,38%	4,43%	0,41%	4,79%
01-07-12	689.387.385,85	671.096.950,85	95,52%	97,35%	0,38%	4,51%	0,42%	4,96%
01-08-12	674.225.200,62	653.257.395,35	94,90%	96,89%	0,39%	4,63%	0,47%	5,49%
01-09-12	659.094.201,77	636.282.084,60	94,28%	96,54%	0,39%	4,59%	0,36%	4,26%
01-10-12	643.999.012,49	618.424.097,67	93,67%	96,03%	0,40%	4,75%	0,53%	6,16%
01-11-12	628.911.406,77	601.537.539,66	93,06%	95,65%	0,40%	4,74%	0,40%	4,66%
01-12-12	613.816.864,93	583.116.652,15	92,45%	95,00%	0,43%	5,00%	0,68%	7,84%
01-01-13	598.705.588,65	565.010.013,81	91,85%	94,37%	0,44%	5,21%	0,66%	7,63%
01-02-13	583.587.841,86	546.894.141,97	91,25%	93,71%	0,46%	5,41%	0,70%	8,07%
01-03-13	568.471.910,55	528.936.028,85	90,65%	93,05%	0,48%	5,60%	0,71%	8,22%
01-04-13	553.373.350,89	510.394.927,92	90,06%	92,23%	0,50%	5,88%	0,87%	9,98%
01-05-13	538.277.035,40	493.708.943,64	89,47%	91,72%	0,51%	5,92%	0,56%	6,48%
01-06-13	523.229.148,84	476.187.737,67	88,89%	91,01%	0,52%	6,09%	0,77%	8,91%
01-07-13	508.392.397,94	459.299.478,82	88,31%	90,34%	0,53%	6,21%	0,73%	8,44%
01-08-13	493.719.046,27	443.090.025,77	87,73%	89,75%	0,54%	6,29%	0,66%	7,66%
01-09-13	479.221.566,28	427.285.812,05	87,16%	89,16%	0,54%	6,34%	0,65%	7,52%
01-10-13	464.952.226,73	411.512.644,79	86,59%	88,51%	0,55%	6,44%	0,74%	8,48%
01-11-13	450.863.362,37	395.913.929,42	86,03%	87,81%	0,56%	6,56%	0,78%	9,01%
01-12-13	436.896.928,66	380.180.776,62	85,47%	87,02%	0,58%	6,72%	0,90%	10,33%
01-01-14	422.996.102,04	365.123.287,46	84,91%	86,32%	0,59%	6,82%	0,80%	9,24%
01-02-14	409.152.416,14	350.256.951,16	84,36%	85,61%	0,60%	6,92%	0,83%	9,47%
01-03-14	395.376.477,20	335.290.874,57	83,81%	84,80%	0,61%	7,06%	0,94%	10,69%
01-04-14	381.668.830,46	320.186.497,24	83,26%	83,89%	0,63%	7,25%	1,08%	12,17%
01-05-14	368.012.934,41	306.472.633,76	82,72%	83,28%	0,63%	7,29%	0,73%	8,43%
01-06-14	354.474.198,47	292.153.124,56	82,18%	82,42%	0,64%	7,44%	1,03%	11,70%
01-07-14	341.254.877,86	278.973.521,93	81,64%	81,75%	0,65%	7,50%	0,81%	9,32%
01-08-14	328.280.634,42	266.269.718,32	81,11%	81,11%	0,65%	7,55%	0,78%	8,99%

FECHA		PRINCIPAL DISPONIBLE	AMORTIZACIÓN DE PRINCIPAL	SERIE A	SERIE B	SERIE C	SERIE D	SUMA DE TODAS LAS SERIES	PRINCIPAL SERIE A	VIDA MEDIA SERIE A	PRINCIPAL SERIE B	VIDA MEDIA SERIE B	PRINCIPAL SERIE C	VIDA MEDIA SERIE C	PRINCIPAL SERIE D	VIDA MEDIA SERIE D
										0,63		1,62		2,25		2,25
DATE		PRINCIPAL AVAILABLE	PRINCIPAL REDEMPTION	CLASS A	CLASS B	CLASS C	CLASS D	SUM OF ALL CLASSES	CLASS A PRINCIPAL	AVERAGE LIFE CLASS A	CLASS B PRINCIPAL	AVERAGE LIFE CLASS B	CLASS C PRINCIPAL	AVERAGE LIFE CLASS C	CLASS D PRINCIPAL	AVERAGE LIFE CLASS D
				659.800.000,00	71.600.000,00	63.600.000,00	117.300.000,00	795.000.000,00								
13-01-12	0	795.000.000,00	0	659.800.000,00	71.600.000,00	63.600.000,00	117.300.000,00	795.000.000,00	0,00	0	0,00	0	0,00	0	0,00	0
13-02-12	1	775.049.782,64	0	659.800.000,00	71.600.000,00	63.600.000,00	117.300.000,00	795.000.000,00	0,00	0	0,00	0	0,00	0	0,00	0
13-02-12	1	759.663.720,73	35.336.249	659.800.000,00	71.600.000,00	63.600.000,00	117.300.000,00	795.000.000,00	35.336.248,80	-32.226.658.906	0,00	0	0,00	0	0,00	0
13-03-12	0	742.222.246,35	0	624.463.751,20	71.600.000,00	63.600.000,00	117.300.000,00	759.663.751,20	0,00	0	0,00	0	0,00	0	0,00	0
13-04-12	0	724.029.794,11	0	624.463.751,20	71.600.000,00	63.600.000,00	117.300.000,00	759.663.751,20	0,00	0	0,00	0	0,00	0	0,00	0
13-05-12	1	706.559.169,56	53.104.551	624.463.751,20	71.600.000,00	63.600.000,00	117.300.000,00	759.663.751,20	53.104.551,17	-43.651.941.062	0,00	0	0,00	0	0,00	0
13-06-12	0	688.794.347,26	0	571.359.200,03	71.600.000,00	63.600.000,00	117.300.000,00	706.559.200,03	0,00	0	0,00	0	0,00	0	0,00	0
13-07-12	0	671.096.950,85	0	571.359.200,03	71.600.000,00	63.600.000,00	117.300.000,00	706.559.200,03	0,00	0	0,00	0	0,00	0	0,00	0
13-08-12	1	653.257.395,35	53.301.774	571.359.200,03	71.600.000,00	63.600.000,00	117.300.000,00	706.559.200,03	53.301.774,21	-38.910.295.173	0,00	0	0,00	0	0,00	0
13-09-12	0	636.282.084,60	0	518.057.425,82	71.600.000,00	63.600.000,00	117.300.000,00	653.257.425,82	0,00	0	0,00	0	0,00	0	0,00	0
13-10-12	0	618.424.097,67	0	518.057.425,82	71.600.000,00	63.600.000,00	117.300.000,00	653.257.425,82	0,00	0	0,00	0	0,00	0	0,00	0
13-11-12	1	601.537.539,66	51.719.856	518.057.425,82	71.600.000,00	63.600.000,00	117.300.000,00	653.257.425,82	51.719.855,69	-32.997.267.930	0,00	0	0,00	0	0,00	0
13-12-12	0	583.116.652,15	0	466.337.570,13	71.600.000,00	63.600.000,00	117.300.000,00	601.537.570,13	0,00	0	0,00	0	0,00	0	0,00	0
13-01-13	0	565.010.013,81	0	466.337.570,13	71.600.000,00	63.600.000,00	117.300.000,00	601.537.570,13	0,00	0	0,00	0	0,00	0	0,00	0
13-02-13	1	546.894.141,97	54.643.398	466.337.570,13	71.600.000,00	63.600.000,00	117.300.000,00	601.537.570,13	54.643.397,69	-29.835.295.139	0,00	0	0,00	0	0,00	0
13-03-13	0	528.936.028,85	0	411.694.172,44	71.600.000,00	63.600.000,00	117.300.000,00	546.894.172,44	0,00	0	0,00	0	0,00	0	0,00	0
13-04-13	0	510.394.927,92	0	411.694.172,44	71.600.000,00	63.600.000,00	117.300.000,00	546.894.172,44	0,00	0	0,00	0	0,00	0	0,00	0
13-05-13	1	493.708.943,64	53.185.198	411.694.172,44	71.600.000,00	63.600.000,00	117.300.000,00	546.894.172,44	53.185.198,33	-24.305.635.637	0,00	0	0,00	0	0,00	0
13-06-13	0	476.187.737,67	0	358.508.974,11	71.600.000,00	63.600.000,00	117.300.000,00	493.708.974,11	0,00	0	0,00	0	0,00	0	0,00	0
13-07-13	0	459.299.478,82	0	358.508.974,11	71.600.000,00	63.600.000,00	117.300.000,00	493.708.974,11	0,00	0	0,00	0	0,00	0	0,00	0
13-08-13	1	443.090.025,77	50.618.918	358.508.974,11	71.600.000,00	63.600.000,00	117.300.000,00	493.708.974,11	50.618.917,87	-18.475.905.023	0,00	0	0,00	0	0,00	0
13-09-13	0	417.703.214,16	0	307.890.056,24	71.600.000,00	63.600.000,00	117.300.000,00	443.090.056,24	0,00	0	0,00	0	0,00	0	0,00	0
13-10-13	0	402.622.865,92	0	307.890.056,24	71.600.000,00	63.600.000,00	117.300.000,00	443.090.056,24	0,00	0	0,00	0	0,00	0	0,00	0
13-11-13	1	387.876.698,65	55.213.327	307.890.056,24	71.600.000,00	63.600.000,00	117.300.000,00	443.090.056,24	55.213.327,12	-15.073.238.304	0,00	0	0,00	0	0,00	0
13-12-13	0	373.410.372,74	0	252.676.729,12	71.600.000,00	63.600.000,00	117.300.000,00	387.876.729,12	0,00	0	0,00	0	0,00	0	0,00	0
13-01-14	0	359.171.933,44	0	252.676.729,12	71.600.000,00	63.600.000,00	117.300.000,00	387.876.729,12	0,00	0	0,00	0	0,00	0	0,00	0
13-02-14	1	345.151.518,49	42.725.180	252.676.729,12	71.600.000,00	63.600.000,00	117.300.000,00	387.876.729,12	42.725.180,16	-7.733.257.608	0,00	0	0,00	0	0,00	0
13-03-14	0	331.355.464,35	0	209.951.548,96	71.600.000,00	63.600.000,00	117.300.000,00	345.151.548,96	0,00	0	0,00	0	0,00	0	0,00	0
13-04-14	0	317.781.524,79	0	209.951.548,96	71.600.000,00	63.600.000,00	117.300.000,00	345.151.548,96	0,00	0	0,00	0	0,00	0	0,00	0
13-05-14	1	304.413.336,00	40.738.182	209.951.548,96	71.600.000,00	63.600.000,00	117.300.000,00	345.151.548,96	40.738.182,49	-3.747.912.789	0,00	0	0,00	0	0,00	0
13-06-14	0	291.302.265,22	0	169.213.366,47	71.600.000,00	63.600.000,00	117.300.000,00	304.413.366,47	0,00	0	0,00	0	0,00	0	0,00	0
13-07-14	0	278.610.026,49	0	169.213.366,47	71.600.000,00	63.600.000,00	117.300.000,00	304.413.366,47	0,00	0	0,00	0	0,00	0	0,00	0
13-08-14	1	266.269.718,32	38.143.618	169.213.366,47	71.600.000,00	63.600.000,00	117.300.000,00	304.413.366,47	38.143.617,68	0	0,00	0	0,00	0	0,00	0
13-09-14	0	254.311.746,73	0	131.069.748,79	71.600.000,00	63.600.000,00	117.300.000,00	266.269.748,79	0,00	0	0,00	0	0,00	0	0,00	0
13-10-14	0	242.754.995,19	0	131.069.748,79	71.600.000,00	63.600.000,00	117.300.000,00	266.269.748,79	0,00	0	0,00	0	0,00	0	0,00	0
13-11-14	1	231.554.184,67	34.715.534	131.069.748,79	71.600.000,00	63.600.000,00	117.300.000,00	266.269.748,79	34.715.533,65	3.193.829.096	0,00	0	0,00	0	0,00	0
13-12-14	0	220.651.481,01	0	96.354.215,14	71.600.000,00	63.600.000,00	117.300.000,00	231.554.215,14	0,00	0	0,00	0	0,00	0	0,00	0
13-01-15	0	209.950.520,33	0	96.354.215,14	71.600.000,00	63.600.000,00	117.300.000,00	231.554.215,14	0,00	0	0,00	0	0,00	0	0,00	0
13-02-15	1	199.440.776,60	32.113.408	96.354.215,14	71.600.000,00	63.600.000,00	117.300.000,00	231.554.215,14	32.113.408,07	5.908.867.085	0,00	0	0,00	0	0,00	0
13-03-15	0	189.128.845,80	0	64.240.807,07	71.600.000,00	63.600.000,00	117.300.000,00	199.440.807,07	0,00	0	0,00	0	0,00	0	0,00	0
13-04-15	0	179.018.370,73	0	64.240.807,07	71.600.000,00	63.600.000,00	117.300.000,00	199.440.807,07	0,00	0	0,00	0	0,00	0	0,00	0
13-05-15	1	169.092.243,65	30.348.533	64.240.807,07	71.600.000,00	63.600.000,00	117.300.000,00	199.440.807,07	30.348.532,95	8.285.149.496	0,00	0	0,00	0	0,00	0
13-06-15	0	159.412.679,82	0	33.892.274,12	71.600.000,00	63.600.000,00	117.300.000,00	169.092.274,12	0,00	0	0,00	0	0,00	0	0,00	0
13-07-15	0	150.250.766,28	0	33.892.274,12	71.600.000,00	63.600.000,00	117.300.000,00	169.092.274,12	0,00	0	0,00	0	0,00	0	0,00	0
13-08-15	1	141.553.658,23	27.538.585	33.892.274,12	71.600.000,00	63.600.000,00	117.300.000,00	169.092.274,12	27.538.585,41	10.051.583.676	0,00	0	0,00	0	0,00	0
13-09-15	0	133.301.563,29	0	6.353.688,70	71.600.000,00	63.600.000,00	117.300.000,00	141.553.688,70	0,00	0	0,00	0	0,00	0	0,00	0
13-10-15	0	125.549.710,97	0	6.353.688,70	71.600.000,00	63.600.000,00	117.300.000,00	141.553.688,70	0,00	0	0,00	0	0,00	0	0,00	0
13-11-15	1	118.189.982,93	23.363.675	6.353.688,70	71.600.000,00	63.600.000,00	117.300.000,00	141.553.688,70	6.353.688,70	2.903.635.737	17.009.986,60	7.773.563.875	0,00	0	0,00	0
13-12-15	0	111.148.688,12	0	0,00	54.590.013,40	63.600.000,00	117.300.000,00	118.190.013,40	0,00	0	0,00	0	0,00	0	0,00	0
13-01-16	0	104.347.001,97	0	0,00	54.590.013,40	63.600.000,00	117.300.000,00	118.190.013,40	0,00	0	0,00	0	0,00	0	0,00	0
13-02-16	1	97.780.330,42	20.409.683	0,00	54.590.013,40	63.600.000,00	117.300.000,00	118.190.013,40	0,00	0	20.409.682,99	11.204.915.959	0,00	0	0,00	0
13-03-16	0	91.432.578,88	0	0,00	34.180.330,42	63.600.000,00	117.300.000,00	97.780.330,42	0,00	0	0,00	0	0,00	0	0,00	0
13-04-16	0	85.330.565,08	0	0,00	34.180.330,42	63.600.000,00	117.300.000,00	97.780.330,42	0,00	0	0,00	0	0,00	0	0,00	0
13-05-16	1	79.436.638,73	18.343.692	0,00	34.180.330,42	63.600.000,00	117.300.000,00	97.780.330,42	0,00	0	18.343.691,69	11.721.618.991	0,00	0	0,00	0
13-06-16	0	73.791.890,89	0	0,00	15.836.638,73	63.600.000,00	117.300.000,00	79.436.638,73	0,00	0	0,00	0	0,00	0	0,00	0
13-07-16	0	68.547.974,43	0	0,00	15.836.638,73	63.600.000,00	117.300.000,00	79.436.638,73	0,00							