



FONDO DE TITULIZACIÓN HIPOTECARIA UCI 4

Maria Jose Herencias Palomino
Analista
Santander de Titulización
Ciudad Grupo Santander
Ed. Encinar 28660 Boadilla del Monte
marjherencias@gruposantander.com
Tel: +34 91 289 33 00



DENOMINACION DEL FONDO:

FONDO DE TITULIZACION HIPOTECARIA : UCI 4

INFORMACION

CORRESPONDIENTE AL:

TRIMESTRE/SEMESTRE 14/05/08-14/08/08

AÑO:

2.008

Personas que asumen la responsabilidad de esta información y cargos que ocupan:	Firma:
Ignacio Ortega Gavara-Director General	

I. DATOS GENERALES SOBRE EL FONDO

Fecha de Constitución del Fondo	25 de junio de 1.998	Agencia de pago de Bonos	Banco Santander	
Fecha de Desembolso BTH'S	30 de junio de 1.998	Negociación Mercado	AIAF	
Fecha Final Amortización BTH'S	14 de febrero de 2.027	Agencia de Calificación	S&P España	
Sociedad Gestora	Santander de Titulización	Calificación	Inicial	Actual
Originador PH's	Unión de Créditos Inmobiliarios	Emisión principal	AAA	AAA
Permuta de Intereses	Banco Santander	Emisión subordinada	A	AA+

II. VALORES EMITIDOS POR EL FONDO: BONOS DE TITULIZACIÓN HIPOTECARIA

SERIES PRELACION CODIGO ISIN	Nº BTH'S	NOMINAL EN CIRCULACIÓN			
			INICIAL	ACTUAL	%Act/In
Serie A Preferente (ISIN=ES0322069008)	1.174	Nominal Unitario	150.253,03 €	15.157,58 €	
		Nominal Total	176.397.052,64 €	17.794.998,92 €	10,09%
Serie B Subordinada (ISIN=ES0322069016)	26	Nominal Unitario	150.253,03 €	69.347,55 €	
		Nominal Total	3.906.578,68 €	1.803.036,30 €	46,15%

AMORTIZACION E INTERESES BTH'S			
Actual		Próximo	
Fecha Amortización Periodo Actual	14 de agosto de 2.008	Fecha Próximo Cupón	14 de noviembre de 2.008
Amortización devengada no pagada	0	Tipo de Interés	Serie A: 5,1879%
Amortización Calendario	NO		Serie B: 5,6087%
Amortización Serie A	883,86 €	Importe Bruto Próximo Cupón	Serie A: 198,21 €
Amortización Serie B	3.085,72 €		Serie B: 980,37 €
Intereses Brutos Serie A	205,49 €	Importe Neto Próximo cupón	Serie A: 162,53 €
Intereses Brutos Serie B	1.004,67 €		Serie B: 803,90 €

III. VALORES ADQUIRIDOS POR EL FONDO: PARTICIPACIONES HIPOTECARIAS
(Participación en Préstamos Hipotecarios)

PRESTAMOS HIPOTECARIOS	A LA EMISION	SITUACION ACTUAL
Número de préstamos	4.091	953
Saldo Pendiente de Amortizar PH's	180.303.651,31 €	19.598.031,41 €
Importes Unitarios Préstamos Vivos	44.073,25 €	20.564,57 €
Tipo de Interés	6,51%	6,36%

TASAS DE AMORTIZACION ANTICIPADA	SITUACION ACTUAL
Tasa mensual actual anualizada:	8,19%
Tasa últimos 12 meses anualizada:	11,13%
Tasa anualizada desde Constitución del Fondo	13,74%

MOROSIDAD ACTUAL	Hasta 1 mes	De 1 a 6 meses	Mayor de 6 mes.
Deuda Vencida(Principal+Intereses)	11.687,89 €	5.164,24 €	0,00 €
Deuda Pendiente de vencimiento			19.587.902,31 €
Deuda Total	11.687,89 €	5.164,24 €	19.587.902,31 €

PROPIEDADES TRANSITORIAS: 0

**FONDO DE TITULIZACIÓN HIPOTECARIA
UCI 4**

**INFORME TRIMESTRAL BONOS DE TITULIZACIÓN
14 DE AGOSTO DE 2008**

BONOS TITULIZACIÓN HIPOTECARIA. PRINCIPAL	
Saldo anterior	20.715.915,58 €
Amortizaciones	1.117.880,36 €
Saldo actual	19.598.035,22 €
% sobre saldo inicial	10,87%
Amortización devengada no pagada	- €

DATOS	
Fecha de determinación	7-ago-2008
Fecha de Pago de Cupón Actual	14-ago-2008
Fecha de Pago de Cupón Anterior	14-may-2008
Número de días	92
3 Meses Libor(%)	4,95688%
Próxima Fecha de Pago	14-nov-2008

BONOS TITULIZACIÓN HIPOTECARIA. INTERESES	
Intereses pagados BTH's Serie A	241.245,26 €
Intereses pagados BTH's Serie B	26.121,42 €
Intereses devengados no pagados	- €

VIDA RESIDUAL (AÑOS)		
	INICIAL	14-ago-2008
Serie A	6,7	0,70
Serie B	14,2	0,75

**FONDO DE TITULIZACIÓN HIPOTECARIA
UCI 4**

**INFORME TRIMESTRAL PARTICIPACIONES HIPOTECARIAS
14 DE AGOSTO DE 2008**

PARTICIPACIONES HIPOTECARIAS. PRINCIPAL	
Saldo anterior	20.715.915,61 €
Amortizaciones	1.117.884,20 €
Saldo actual	19.598.031,41 €
Número de préstamos	953
LTV	34,12%

PARTICIPACIONES HIPOTECARIAS. INTERESES	
Intereses cobrados en trimestre	316.857,52 €
Intereses devengados trimestre	320.125,32 €

PARTICIPACIONES HIPOTECARIAS EN MOROSIDAD					
PH'S MOROSIDAD	HASTA 30 DÍAS	DE 30 A 60 DÍAS	DE 60 A 90 DÍAS	DE 90 A 180 DÍAS	MÁS DE 180 DÍAS
Principal	6.885,50 €	2.228,17 €	732,67 €	282,76 €	- €
Intereses	4.802,39 €	1.198,71 €	516,20 €	205,73 €	- €
Saldo de los Préstamos	467.256,09 €	305.563,56 €	110.829,93 €	35.268,68 €	- €
Número de Préstamos	18	7	5	1	0
% sobre saldo PH's	2,38%	1,56%	0,57%	0,18%	0,00%

INFORME HISTORICO DE MOROSIDAD
14 DE AGOSTO DE 2008

DÍAS EN MORA	feb-07	may-07	ago-07	nov-07	feb-08	ago-08
0 a 30 días	1,673%	1,868%	1,990%	2,910%	2,568%	2,384%
30 a 60 días	0,700%	0,451%	0,350%	0,780%	2,434%	1,559%
60 a 90 días	0,074%	0,370%	0,000%	0,370%	0,000%	0,566%
90 a 180 días	0,000%	0,000%	0,080%	0,040%	0,166%	0,180%
> 180 días	0,000%	0,000%	0,000%	0,040%	0,042%	0,000%

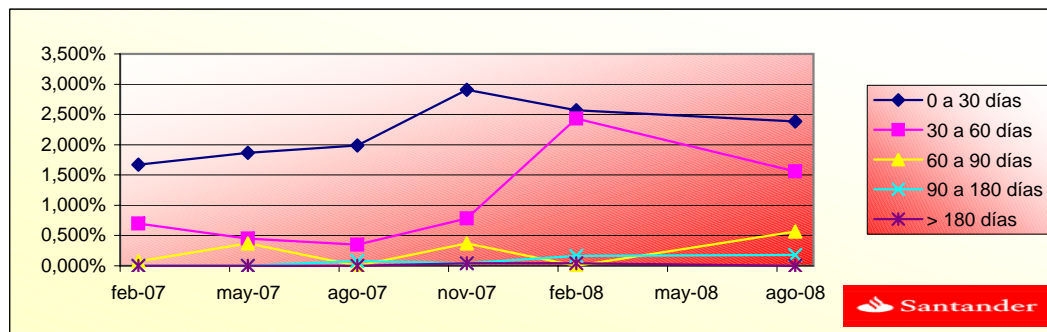

**FONDO DE TITULIZACION HIPOTECARIA
UCI 4**

**ESTADO DE ORIGEN Y APLICACIÓN DE FONDOS Y CTA DE TESORERÍA
14 DE AGOSTO DE 2008**

ORIGEN	1.458.668,92 €
a) PRINCIPAL COBRADO	
Amortización PH's	1.117.884,20 €
b) INTERESES COBRADOS	
Intereses de PH's	316.857,52 €
Intereses de Reinversión	23.927,20 €

ESTADO DE LA CUENTA DE TESORERÍA	948.550,38 €
a) FONDO DE RESERVA PRINCIPAL	
1. Saldo anterior	310.738,73 €
2. Utilizado en el período	(16.768,26)€
3. Saldo actual	293.970,47 €
b) FONDO DE RESERVA SECUNDARIO	
1. Saldo anterior	658.492,51 €
2. Utilizado en el período	(3.912,60)€
3. Saldo actual	654.579,91 €

APLICACIÓN	1.458.668,92 €
1. Gastos corrientes	9.165,32 €
2. Cobro swap A	- 241.240,17 €
2.1 Pago swap A	265.540,37 €
3. Intereses de BTH's Serie A	241.245,26 €
4. Amortización BTH's Serie A	1.037.651,64 €
4.1 Amortización BTH's Serie B	80.228,72 €
5. Cobro swap B	- 26.121,49 €
5.1 Pago swap B	27.144,13 €
6. Intereses BTH's Serie B	26.121,42 €
7. Int. Préstamo Subordinado	13.679,41 €
8. Amort. Préstamo Subordinado	20.680,86 €
9. Comisión Fija	15.025,30 €
10. Comisión Variable	10.229,01 €
11. Disposición Fondo Reserva Principal y Secundario	-20.680,86 €

FONDO DE TITULIZACIÓN HIPOTECARIA
UCI 4

MEJORA CREDITICIA Y PRÉSTAMO SUBORDINADO
14 DE AGOSTO DE 2008

MEJORA DE CRÉDITO			
CONCEPTOS	INICIAL	14-ago-2008	
Emisión Subordinada	2,17%	9,20%	
Fondo de Reserva Principal	2.253.795,39 € (1,25%)	293.970,47 €	1,50%
Fondo de Reserva Secundario	1.217.049,51 € (0,67%)	654.579,91 €	3,34%

PRÉSTAMO SUBORDINADO		
CONCEPTOS	INICIAL	14-ago-2008
Saldo Vivo	4.222.110,03 €	950.188,18 €
Tipo de interés	5,91%	5,76%

FONDO DE TITULIZACIÓN HIPOTECARIA
UCI 4

INFORMACIÓN RELATIVA A LOS TRIGGERS
14 DE AGOSTO DE 2008

TRIGGERS BONOS

1. SI 1.a) ES MAYOR QUE 1.b) NO SE AMORTIZA LA SERIE B:	
1.a) MOROSIDAD SUPERIOR A 90 DÍAS	35.268,68 €
1.b) 7% SALDO VIVO PARTICIPACIONES HIPOTECARIAS	1.371.862,20 €

NO SE HA ALCANZADO LOS NIVELES DEL TRIGGER, POR TANTO LA SERIE B CONTINUA AMORTIZANDOSE.

TRIGGER FONDO DE RESERVA SECUNDARIO

1. SI 1.a) ES MAYOR QUE 1.b) NO SE AMORTIZA EL FONDO DE RESERVA SECUNDARIO:	
1.a) MOROSIDAD SUPERIOR A 90 DÍAS	35.268,68 €
1.b) 7% SALDO VIVO PARTICIPACIONES HIPOTECARIAS	1.371.862,20 €

NO SE HA ALCANZADO LOS NIVELES DEL TRIGGER, POR TANTO EL FONDO DE RESERVA SIGUE AMORTIZANDOSE

FONDO DE TITULIZACIÓN HIPOTECARIA
UCI 4
14 DE AGOSTO DE 2008
CUADRO DE VALORES DE TASACION SOBRE SALDOS VIVOS

INTERVALO (%)	SALDOS VIVOS (MILES)	% SALDOS VIVOS	Nº. DE PRESTAMOS	% Nº DE PRESTAMOS
0,36-0,99	1.055,59	5,39%	174	18,26%
10,00 - 19,99	3.244,76	16,56%	234	24,55%
20,00 - 29,99	3.253,87	16,60%	150	15,74%
30,00 - 39,99	5.131,74	26,18%	198	20,78%
40,00 - 49,99	3.446,14	17,58%	103	10,81%
50,00 - 59,99	2.601,85	13,28%	70	7,35%
63,55	864,08	4,41%	24	2,52%
TOTAL	19.598,03	100%	953	100%

UCI 4

Fecha	Balance antes de prepago	Balance Real	1,22% Prepago	Permanencia a final de mes	Mortalidad mensual media	Tasa Cte. Prepago	Mortalidad mensual	Tasa Cte. Prepago
								11,13%
	180.303.643,3		100,00%	100,00%				
jul-98	179.600.618,8	179.417.860,7	98,78%	99,90%	0,10%	1,21%	0,10%	1,21%
ago-98	178.893.780,4	177.570.220,3	97,57%	99,26%	0,37%	4,36%	0,64%	7,40%
sep-98	178.183.107,4	174.740.258,2	96,37%	98,07%	0,65%	7,51%	1,20%	13,50%
oct-98	177.468.579,0	173.225.743,3	95,19%	97,61%	0,60%	7,00%	0,47%	5,47%
nov-98	176.750.174,2	171.104.198,8	94,03%	96,81%	0,65%	7,50%	0,82%	9,44%
dic-98	176.027.872,1	168.930.915,5	92,88%	95,97%	0,68%	7,90%	0,87%	9,90%
ene-99	175.302.410,0	166.730.276,9	91,74%	95,11%	0,71%	8,24%	0,89%	10,22%
feb-99	174.573.012,3	164.170.264,2	90,62%	94,04%	0,77%	8,80%	1,12%	12,68%
mar-99	173.839.657,5	161.614.464,8	89,51%	92,97%	0,81%	9,26%	1,14%	12,87%
abr-99	173.102.324,3	159.620.096,8	88,41%	92,21%	0,81%	9,27%	0,81%	9,34%
may-99	172.360.991,1	157.987.700,2	87,33%	91,66%	0,79%	9,06%	0,60%	6,93%
jun-99	171.615.636,2	155.514.365,3	86,26%	90,62%	0,82%	9,38%	1,14%	12,83%
jul-99	170.869.420,8	153.360.793,0	85,20%	89,75%	0,83%	9,50%	0,95%	10,87%
ago-99	170.119.157,2	151.212.375,0	84,16%	88,89%	0,84%	9,61%	0,97%	11,00%
sep-99	169.364.823,4	149.343.337,2	83,13%	88,18%	0,84%	9,57%	0,80%	9,15%
oct-99	168.606.397,4	147.272.599,6	82,11%	87,35%	0,84%	9,65%	0,94%	10,75%
nov-99	167.843.856,9	145.659.287,4	81,11%	86,78%	0,83%	9,52%	0,65%	7,48%
dic-99	167.077.179,6	142.977.170,4	80,12%	85,58%	0,86%	9,86%	1,39%	15,47%
ene-00	166.322.167,3	140.962.609,6	79,13%	84,75%	0,87%	9,92%	0,96%	10,95%
feb-00	165.563.059,1	139.829.211,0	78,17%	84,46%	0,84%	9,64%	0,35%	4,11%
mar-00	164.799.832,7	137.862.329,0	77,21%	83,65%	0,85%	9,70%	0,95%	10,82%

abr-00	164.032.465,8	135.777.910,0	76,26%	82,78%	0,86%	9,80%	1,05%	11,91%
may-00	163.260.935,9	134.302.074,2	75,33%	82,26%	0,85%	9,69%	0,62%	7,19%
jun-00	162.485.220,5	132.106.330,2	74,41%	81,30%	0,86%	9,83%	1,17%	13,12%
jul-00	161.716.914,1	130.265.618,9	73,50%	80,55%	0,86%	9,86%	0,92%	10,55%
ago-00	160.944.439,8	128.050.850,8	72,60%	79,56%	0,88%	10,01%	1,23%	13,78%
sep-00	160.167.774,7	126.559.598,2	71,71%	79,02%	0,87%	9,94%	0,69%	7,92%
oct-00	159.386.896,3	124.691.583,4	70,83%	78,23%	0,87%	9,99%	0,99%	11,29%
nov-00	158.601.781,6	123.176.138,8	69,96%	77,66%	0,87%	9,93%	0,73%	8,38%
dic-00	157.812.407,6	121.374.900,5	69,11%	76,91%	0,87%	9,97%	0,97%	11,03%
ene-01	157.030.768,7	119.366.855,7	68,26%	76,01%	0,88%	10,07%	1,16%	13,12%
feb-01	156.244.889,3	118.260.138,6	67,43%	75,69%	0,87%	9,92%	0,43%	5,03%
mar-01	155.454.746,6	117.034.596,9	66,60%	75,29%	0,86%	9,81%	0,53%	6,22%
abr-01	154.660.317,4	115.558.284,7	65,79%	74,72%	0,85%	9,78%	0,75%	8,68%
may-01	153.861.578,4	113.933.049,8	64,98%	74,05%	0,85%	9,79%	0,89%	10,22%
jun-01	153.058.506,2	112.375.236,6	64,18%	73,42%	0,85%	9,79%	0,85%	9,73%
jul-01	152.268.118,0	110.174.652,5	63,40%	72,36%	0,87%	9,96%	1,45%	16,07%
ago-01	151.473.442,0	108.252.933,1	62,62%	71,47%	0,88%	10,07%	1,23%	13,79%
sep-01	150.674.454,9	106.677.172,0	61,86%	70,80%	0,88%	10,08%	0,93%	10,64%
oct-01	149.871.133,3	105.083.115,3	61,10%	70,12%	0,88%	10,10%	0,97%	11,00%
nov-01	149.063.453,6	103.373.997,1	60,35%	69,35%	0,89%	10,16%	1,09%	12,36%
dic-01	148.251.392,3	101.408.447,1	59,61%	68,40%	0,90%	10,28%	1,36%	15,19%
ene-02	147.461.743,5	99.711.051,0	58,88%	67,62%	0,91%	10,34%	1,15%	12,93%
feb-02	146.667.810,9	98.179.563,6	58,16%	66,94%	0,91%	10,37%	1,00%	11,39%
mar-02	145.869.571,2	96.562.437,7	57,45%	66,20%	0,91%	10,42%	1,11%	12,52%
abr-02	145.067.001,1	94.910.367,1	56,75%	65,43%	0,92%	10,48%	1,17%	13,14%
may-02	144.260.077,0	93.516.742,5	56,05%	64,83%	0,92%	10,48%	0,92%	10,47%
jun-02	143.448.775,4	91.805.827,7	55,37%	64,00%	0,93%	10,56%	1,27%	14,26%
jul-02	142.669.011,9	90.090.184,9	54,69%	63,15%	0,93%	10,65%	1,33%	14,87%
ago-02	141.885.018,1	88.788.311,6	54,02%	62,58%	0,93%	10,64%	0,90%	10,29%
sep-02	141.096.771,3	86.989.059,4	53,36%	61,65%	0,94%	10,76%	1,48%	16,37%
oct-02	140.304.248,1	86.045.295,4	52,70%	61,33%	0,94%	10,67%	0,53%	6,13%
nov-02	139.507.425,6	84.310.177,2	52,06%	60,43%	0,95%	10,78%	1,46%	16,15%
dic-02	138.706.280,2	82.231.530,3	51,42%	59,28%	0,96%	10,97%	1,90%	20,58%
ene-03	137.939.939,9	80.890.763,7	50,79%	58,64%	0,97%	10,99%	1,08%	12,26%
feb-03	137.169.442,1	79.279.345,1	50,17%	57,80%	0,97%	11,08%	1,44%	15,99%
mar-03	136.394.764,4	77.746.778,4	49,56%	57,00%	0,98%	11,16%	1,38%	15,32%
abr-03	135.615.884,0	76.079.360,2	48,95%	56,10%	0,99%	11,27%	1,58%	17,42%

may-03	134.832.778,3	74.403.366,8	48,35%	55,18%	1,00%	11,39%	1,63%	17,95%
jun-03	134.045.424,1	72.228.437,2	47,76%	53,88%	1,03%	11,63%	2,35%	24,85%
jul-03	133.292.608,5	70.538.523,9	47,17%	52,92%	1,04%	11,77%	1,79%	19,47%
ago-03	132.535.708,8	68.558.745,7	46,60%	51,73%	1,06%	11,98%	2,25%	23,91%
sep-03	131.774.702,9	66.939.172,5	46,03%	50,80%	1,07%	12,10%	1,80%	19,57%
oct-03	131.009.568,6	65.216.934,0	45,46%	49,78%	1,08%	12,26%	2,00%	21,57%
nov-03	130.240.283,4	62.905.451,7	44,91%	48,30%	1,11%	12,57%	2,97%	30,40%
dic-03	129.466.824,8	61.375.387,9	44,36%	47,41%	1,12%	12,69%	1,85%	20,07%
ene-04	128.721.274,4	59.862.788,0	43,81%	46,51%	1,14%	12,81%	1,90%	20,56%
feb-04	127.971.679,4	58.344.541,9	43,28%	45,59%	1,15%	12,94%	1,97%	21,19%
mar-04	127.218.017,8	57.057.962,6	42,75%	44,85%	1,16%	13,02%	1,63%	17,86%
abr-04	126.460.267,5	55.660.097,3	42,22%	44,01%	1,17%	13,12%	1,87%	20,23%
may-04	125.698.406,5	54.437.969,1	41,71%	43,31%	1,17%	13,19%	1,60%	17,63%
jun-04	124.932.412,4	53.202.832,9	41,20%	42,59%	1,18%	13,26%	1,67%	18,29%
jul-04	124.191.572,0	52.039.305,4	40,69%	41,90%	1,18%	13,32%	1,60%	17,63%
ago-04	123.446.712,6	50.857.995,3	40,19%	41,20%	1,19%	13,39%	1,68%	18,40%
sep-04	122.697.812,3	50.107.667,7	39,70%	40,84%	1,19%	13,35%	0,87%	10,00%
oct-04	121.944.849,2	49.224.027,1	39,22%	40,37%	1,19%	13,35%	1,16%	13,03%
nov-04	121.187.801,3	48.129.793,3	38,74%	39,72%	1,19%	13,40%	1,61%	17,72%
dic-04	120.426.646,4	47.143.982,4	38,26%	39,15%	1,20%	13,44%	1,43%	15,86%
ene-05	119.695.398,2	45.837.877,2	37,79%	38,30%	1,21%	13,57%	2,18%	23,21%
feb-05	118.960.183,0	44.690.889,0	37,33%	37,57%	1,22%	13,66%	1,90%	20,56%
mar-05	118.220.979,3	43.743.094,9	36,87%	37,00%	1,22%	13,70%	1,51%	16,68%
abr-05	117.477.765,4	42.699.123,0	36,42%	36,35%	1,23%	13,77%	1,77%	19,28%
may-05	116.730.519,6	41.700.067,5	35,98%	35,72%	1,23%	13,83%	1,71%	18,74%
jun-05	115.979.220,0	40.721.263,0	35,54%	35,11%	1,24%	13,89%	1,71%	18,74%
jul-05	115.250.144,7	39.825.798,5	35,10%	34,56%	1,24%	13,93%	1,58%	17,40%
ago-05	114.517.114,2	38.974.382,5	34,67%	34,03%	1,25%	13,96%	1,51%	16,70%
sep-05	113.780.107,0	38.365.729,0	34,25%	33,72%	1,24%	13,92%	0,92%	10,54%
oct-05	113.039.101,6	37.123.151,2	33,83%	32,84%	1,26%	14,09%	2,60%	27,14%
nov-05	112.294.076,2	36.711.593,2	33,41%	32,69%	1,25%	13,99%	0,45%	5,30%
dic-05	111.545.009,0	36.093.881,2	33,00%	32,36%	1,25%	13,97%	1,02%	11,60%
ene-06	110.817.635,2	35.113.615,8	32,60%	31,69%	1,26%	14,06%	2,08%	22,27%
feb-06	110.086.315,3	34.340.243,9	32,20%	31,19%	1,26%	14,10%	1,55%	17,12%
mar-06	109.351.028,1	33.536.342,9	31,81%	30,67%	1,26%	14,14%	1,68%	18,44%
abr-06	108.611.751,9	32.563.244,5	31,42%	29,98%	1,27%	14,25%	2,24%	23,81%
may-06	107.868.465,1	31.914.170,5	31,03%	29,59%	1,27%	14,26%	1,32%	14,72%

jun-06	107.121.146,0	31.197.067,0	30,65%	29,12%	1,28%	14,29%	1,57%	17,25%
jul-06	106.392.040,3	30.787.238,8	30,28%	28,94%	1,27%	14,22%	0,64%	7,39%
ago-06	105.658.979,1	30.064.379,0	29,91%	28,45%	1,27%	14,26%	1,67%	18,30%
sep-06	104.921.941,1	29.633.210,8	29,54%	28,24%	1,27%	14,21%	0,74%	8,55%
oct-06	104.180.904,7	29.231.585,9	29,18%	28,06%	1,26%	14,14%	0,65%	7,57%
nov-06	103.435.848,2	28.838.238,0	28,82%	27,88%	1,26%	14,08%	0,64%	7,36%
dic-06	102.686.749,7	28.275.723,1	28,47%	27,54%	1,26%	14,08%	1,24%	13,86%
ene-07	101.966.654,8	27.720.775,3	28,12%	27,19%	1,26%	14,08%	1,27%	14,22%
feb-07	101.242.653,3	27.276.861,3	27,78%	26,94%	1,25%	14,04%	0,90%	10,26%
mar-07	100.514.724,1	26.630.835,5	27,44%	26,49%	1,26%	14,08%	1,66%	18,21%
abr-07	99.782.845,9	26.094.904,2	27,10%	26,15%	1,26%	14,09%	1,29%	14,47%
may-07	99.046.997,3	25.695.959,9	26,77%	25,94%	1,25%	14,04%	0,80%	9,16%
jun-07	98.307.156,7	25.199.186,7	26,44%	25,63%	1,25%	14,04%	1,20%	13,44%
jul-07	97.586.072,5	24.826.591,5	26,12%	25,44%	1,25%	13,99%	0,75%	8,64%
ago-07	96.861.076,5	24.274.915,0	25,80%	25,06%	1,25%	14,01%	1,49%	16,49%
sep-07	96.132.147,3	23.764.513,3	25,48%	24,72%	1,25%	14,02%	1,36%	15,16%
oct-07	95.399.263,8	23.483.060,2	25,17%	24,62%	1,24%	13,95%	0,43%	4,98%
nov-07	94.662.404,3	23.006.631,6	24,86%	24,30%	1,26%	14,13%	1,27%	14,18%
dic-07	93.921.547,3	22.679.339,3	24,56%	24,15%	1,24%	13,89%	0,65%	7,47%
ene-08	93.198.705,7	22.176.471,0	24,26%	23,79%	1,24%	13,91%	1,46%	16,17%
feb-08	92.471.942,6	21.821.414,5	23,96%	23,60%	1,24%	13,88%	0,83%	9,49%
mar-08	91.741.236,9	21.504.330,0	23,67%	23,44%	1,23%	13,83%	0,67%	7,73%
abr-08	91.006.567,1	21.099.592,6	23,38%	23,18%	1,23%	13,81%	1,09%	12,32%
may-08	90.267.911,6	20.715.915,6	23,09%	22,95%	1,23%	13,79%	1,01%	11,52%
jun-08	89.525.249,0	20.249.304,8	22,81%	22,62%	1,23%	13,81%	1,44%	15,99%
jul-08	88.797.290,2	19.902.134,9	22,53%	22,41%	1,23%	13,78%	0,91%	10,38%
ago-08	88.065.382,3	19.598.031,4	22,25%	22,25%	1,22%	13,74%	0,71%	8,19%

DEAL	180.303.631,32	1.803.036
MEZZ. DECLINN	10,00%	
MEZZ. STOPS DECLINN	1,00%	
VIDA RESIDUAL DESDE	09/08/2008	

0,70 0,75

FECHA	PRINCIPAL AVAILABLE	SENIOR NOTES	MEZZANIE NOTES	SERIE A		SERIE B	
				PRINCIPAL	VIDA MEDIA	PRINCIPAL	VIDA MEDIA
		176.397.052,64	3.906.578,68				
09/07/1998	0,00	176.397.052,64	3.906.578,68	0,00	0,00	0,00	0,00
09/08/1998	0,00	176.397.052,64	3.906.578,68	0,00	0,00	0,00	0,00
09/09/1998	0,00	176.397.052,64	3.906.578,68	0,00	0,00	0,00	0,00
09/10/1998	0,00	176.397.052,64	3.906.578,68	0,00	0,00	0,00	0,00
09/11/1998	14.110.050,60	176.397.052,64	3.906.578,68	14.110.050,60	-50.245.890.172,75	0,00	0,00
09/12/1998	0,00	162.287.002,04	3.906.578,68	0,00	0,00	0,00	0,00
09/01/1999	0,00	162.287.002,04	3.906.578,68	0,00	0,00	0,00	0,00
09/02/1999	8.001.719,12	162.287.002,04	3.906.578,68	8.001.719,12	-27.757.963.613,26	0,00	0,00
09/03/1999	0,00	154.285.282,92	3.906.578,68	0,00	0,00	0,00	0,00
09/04/1999	0,00	154.285.282,92	3.906.578,68	0,00	0,00	0,00	0,00
09/05/1999	7.670.322,46	154.285.282,92	3.906.578,68	7.670.322,46	-25.925.689.909,54	0,00	0,00
09/06/1999	0,00	146.614.960,47	3.906.578,68	0,00	0,00	0,00	0,00
09/07/1999	0,00	146.614.960,47	3.906.578,68	0,00	0,00	0,00	0,00
09/08/1999	7.347.087,99	146.614.960,47	3.906.578,68	7.347.087,99	-24.157.225.307,32	0,00	0,00
09/09/1999	0,00	139.267.872,48	3.906.578,68	0,00	0,00	0,00	0,00
09/10/1999	0,00	139.267.872,48	3.906.578,68	0,00	0,00	0,00	0,00
09/11/1999	7.039.264,27	139.267.872,48	3.906.578,68	7.039.264,27	-22.497.488.616,70	0,00	0,00
09/12/1999	0,00	132.228.608,20	3.906.578,68	0,00	0,00	0,00	0,00
09/01/2000	0,00	132.228.608,20	3.906.578,68	0,00	0,00	0,00	0,00

09/02/2000	6.721.258,63	132.228.608,20	3.906.578,68	6.721.258,63	-20.862.786.780,90	0,00	0,00
09/03/2000	0,00	125.507.349,58	3.906.578,68	0,00	0,00	0,00	0,00
09/04/2000	0,00	125.507.349,58	3.906.578,68	0,00	0,00	0,00	0,00
09/05/2000	6.428.828,91	125.507.349,58	3.906.578,68	6.428.828,91	-19.376.490.349,34	0,00	0,00
09/06/2000	0,00	119.078.520,66	3.906.578,68	0,00	0,00	0,00	0,00
09/07/2000	0,00	119.078.520,66	3.906.578,68	0,00	0,00	0,00	0,00
09/08/2000	6.143.140,65	119.078.520,66	3.906.578,68	6.143.140,65	-17.950.256.973,71	0,00	0,00
09/09/2000	0,00	112.935.380,01	3.906.578,68	0,00	0,00	0,00	0,00
09/10/2000	0,00	112.935.380,01	3.906.578,68	0,00	0,00	0,00	0,00
09/11/2000	5.877.589,33	112.935.380,01	3.906.578,68	5.877.589,33	-16.633.577.813,44	0,00	0,00
09/12/2000	0,00	107.057.790,68	3.906.578,68	0,00	0,00	0,00	0,00
09/01/2001	0,00	107.057.790,68	3.906.578,68	0,00	0,00	0,00	0,00
09/02/2001	5.614.513,59	107.057.790,68	3.906.578,68	5.614.513,59	-15.372.538.212,15	0,00	0,00
09/03/2001	0,00	101.443.277,09	3.906.578,68	0,00	0,00	0,00	0,00
09/04/2001	0,00	101.443.277,09	3.906.578,68	0,00	0,00	0,00	0,00
09/05/2001	5.370.359,44	101.443.277,09	3.906.578,68	5.370.359,44	-14.226.082.168,07	0,00	0,00
09/06/2001	0,00	96.072.917,64	3.906.578,68	0,00	0,00	0,00	0,00
09/07/2001	0,00	96.072.917,64	3.906.578,68	0,00	0,00	0,00	0,00
09/08/2001	5.122.385,61	96.072.917,64	3.906.578,68	5.122.385,61	-13.097.940.007,56	0,00	0,00
09/09/2001	0,00	90.950.532,03	3.906.578,68	0,00	0,00	0,00	0,00
09/10/2001	0,00	90.950.532,03	3.906.578,68	0,00	0,00	0,00	0,00
09/11/2001	4.895.501,87	90.950.532,03	3.906.578,68	4.895.501,87	-12.067.412.107,65	0,00	0,00
09/12/2001	0,00	86.055.030,16	3.906.578,68	0,00	0,00	0,00	0,00
09/01/2002	0,00	86.055.030,16	3.906.578,68	0,00	0,00	0,00	0,00
09/02/2002	4.656.806,45	86.055.030,16	3.906.578,68	4.656.806,45	-11.050.601.714,44	0,00	0,00
09/03/2002	0,00	81.398.223,71	3.906.578,68	0,00	0,00	0,00	0,00
09/04/2002	0,00	81.398.223,71	3.906.578,68	0,00	0,00	0,00	0,00
09/05/2002	4.444.107,79	81.398.223,71	3.906.578,68	4.444.107,79	-10.150.342.188,88	0,00	0,00
09/06/2002	0,00	76.954.115,92	3.906.578,68	0,00	0,00	0,00	0,00
09/07/2002	0,00	76.954.115,92	3.906.578,68	0,00	0,00	0,00	0,00
09/08/2002	4.216.284,73	76.954.115,92	3.906.578,68	4.216.284,73	-9.242.096.135,16	0,00	0,00
09/09/2002	0,00	72.737.831,19	3.906.578,68	0,00	0,00	0,00	0,00
09/10/2002	0,00	72.737.831,19	3.906.578,68	0,00	0,00	0,00	0,00
09/11/2002	4.018.112,14	72.737.831,19	3.906.578,68	4.018.112,14	-8.438.035.491,14	0,00	0,00
09/12/2002	0,00	68.719.719,05	3.906.578,68	0,00	0,00	0,00	0,00
09/01/2003	0,00	68.719.719,05	3.906.578,68	0,00	0,00	0,00	0,00
09/02/2003	3.807.577,80	68.719.719,05	3.906.578,68	3.807.577,80	-7.645.616.227,53	0,00	0,00

09/03/2003	0,00	64.912.141,25	3.906.578,68	0,00	0,00	0,00	0,00
09/04/2003	0,00	64.912.141,25	3.906.578,68	0,00	0,00	0,00	0,00
09/05/2003	3.626.264,61	64.912.141,25	3.906.578,68	3.626.264,61	-6.958.801.793,80	0,00	0,00
09/06/2003	0,00	61.285.876,63	3.906.578,68	0,00	0,00	0,00	0,00
09/07/2003	0,00	61.285.876,63	3.906.578,68	0,00	0,00	0,00	0,00
09/08/2003	3.435.283,91	61.285.876,63	3.906.578,68	3.435.283,91	-6.276.263.697,21	0,00	0,00
09/09/2003	0,00	57.850.592,73	3.906.578,68	0,00	0,00	0,00	0,00
09/10/2003	0,00	57.850.592,73	3.906.578,68	0,00	0,00	0,00	0,00
09/11/2003	3.271.098,60	57.850.592,73	3.906.578,68	3.271.098,60	-5.675.356.070,41	0,00	0,00
09/12/2003	0,00	54.579.494,13	3.906.578,68	0,00	0,00	0,00	0,00
09/01/2004	0,00	54.579.494,13	3.906.578,68	0,00	0,00	0,00	0,00
09/02/2004	3.103.435,38	54.579.494,13	3.906.578,68	3.103.435,38	-5.098.944.325,46	0,00	0,00
09/03/2004	0,00	51.476.058,75	3.906.578,68	0,00	0,00	0,00	0,00
09/04/2004	0,00	51.476.058,75	3.906.578,68	0,00	0,00	0,00	0,00
09/05/2004	2.957.186,64	51.476.058,75	3.906.578,68	2.957.186,64	-4.592.510.848,55	0,00	0,00
09/06/2004	0,00	48.518.872,11	3.906.578,68	0,00	0,00	0,00	0,00
09/07/2004	0,00	48.518.872,11	3.906.578,68	0,00	0,00	0,00	0,00
09/08/2004	2.806.843,86	48.518.872,11	3.906.578,68	2.806.843,86	-4.100.798.876,71	0,00	0,00
09/09/2004	0,00	45.712.028,25	3.906.578,68	0,00	0,00	0,00	0,00
09/10/2004	0,00	45.712.028,25	3.906.578,68	0,00	0,00	0,00	0,00
09/11/2004	2.674.986,49	45.712.028,25	3.906.578,68	2.674.986,49	-3.662.056.502,94	0,00	0,00
09/12/2004	0,00	43.037.041,77	3.906.578,68	0,00	0,00	0,00	0,00
09/01/2005	0,00	43.037.041,77	3.906.578,68	0,00	0,00	0,00	0,00
09/02/2005	2.534.524,19	43.037.041,77	3.906.578,68	2.534.524,19	-3.236.587.394,67	0,00	0,00
09/03/2005	0,00	40.502.517,57	3.906.578,68	0,00	0,00	0,00	0,00
09/04/2005	0,00	40.502.517,57	3.906.578,68	0,00	0,00	0,00	0,00
09/05/2005	2.413.150,43	40.502.517,57	3.906.578,68	2.324.385,01	-2.761.369.387,87	88.765,42	-105.453.321,22
09/06/2005	0,00	38.178.132,57	3.817.813,26	0,00	0,00	0,00	0,00
09/07/2005	0,00	38.178.132,57	3.817.813,26	0,00	0,00	0,00	0,00
09/08/2005	2.290.874,53	38.178.132,57	3.817.813,26	2.082.613,21	-2.282.544.074,62	208.261,32	-228.254.407,46
09/09/2005	0,00	36.095.519,36	3.609.551,94	0,00	0,00	0,00	0,00
09/10/2005	0,00	36.095.519,36	3.609.551,94	0,00	0,00	0,00	0,00
09/11/2005	2.183.150,01	36.095.519,36	3.609.551,94	1.984.681,83	-1.992.620.552,71	198.468,18	-199.262.055,27
09/12/2005	0,00	34.110.837,53	3.411.083,75	0,00	0,00	0,00	0,00
09/01/2006	0,00	34.110.837,53	3.411.083,75	0,00	0,00	0,00	0,00
09/02/2006	2.072.088,27	34.110.837,53	3.411.083,75	1.883.716,61	-1.717.949.544,72	188.371,66	-171.794.954,47
09/03/2006	0,00	32.227.120,93	3.222.712,09	0,00	0,00	0,00	0,00

09/04/2006	0,00	32.227.120,93	3.222.712,09	0,00	0,00	0,00	0,00
09/05/2006	1.974.262,00	32.227.120,93	3.222.712,09	1.794.783,64	-1.477.106.935,41	179.478,36	-147.710.693,54
09/06/2006	0,00	30.432.337,29	3.043.233,73	0,00	0,00	0,00	0,00
09/07/2006	0,00	30.432.337,29	3.043.233,73	0,00	0,00	0,00	0,00
09/08/2006	1.875.173,80	30.432.337,29	3.043.233,73	1.704.703,46	-1.246.138.225,82	170.470,35	-124.613.822,58
09/09/2006	0,00	28.727.633,83	2.872.763,38	0,00	0,00	0,00	0,00
09/10/2006	0,00	28.727.633,83	2.872.763,38	0,00	0,00	0,00	0,00
09/11/2006	1.787.111,09	28.727.633,83	2.872.763,38	1.624.646,44	-1.038.149.077,90	162.464,64	-103.814.907,79
09/12/2006	0,00	27.102.987,39	2.710.298,74	0,00	0,00	0,00	0,00
09/01/2007	0,00	27.102.987,39	2.710.298,74	0,00	0,00	0,00	0,00
09/02/2007	1.690.721,52	27.102.987,39	2.710.298,74	1.537.019,57	-840.749.703,21	153.701,96	-84.074.970,32
09/03/2007	0,00	25.565.967,82	2.556.596,78	0,00	0,00	0,00	0,00
09/04/2007	0,00	25.565.967,82	2.556.596,78	0,00	0,00	0,00	0,00
09/05/2007	1.607.947,76	25.565.967,82	2.556.596,78	1.461.770,69	-669.490.977,17	146.177,07	-66.949.097,72
09/06/2007	0,00	24.104.197,13	2.410.419,71	0,00	0,00	0,00	0,00
09/07/2007	0,00	24.104.197,13	2.410.419,71	0,00	0,00	0,00	0,00
09/08/2007	1.525.784,14	24.104.197,13	2.410.419,71	1.387.076,49	-507.669.994,51	138.707,65	-50.766.999,45
09/09/2007	0,00	22.717.120,64	2.271.712,06	0,00	0,00	0,00	0,00
09/10/2007	0,00	22.717.120,64	2.271.712,06	0,00	0,00	0,00	0,00
09/11/2007	1.453.147,57	22.717.120,64	2.271.712,06	1.321.043,24	-361.965.848,20	132.104,32	-36.196.584,82
09/12/2007	0,00	21.396.077,40	2.139.607,74	0,00	0,00	0,00	0,00
09/01/2008	0,00	21.396.077,40	2.139.607,74	0,00	0,00	0,00	0,00
09/02/2008	1.378.635,39	21.396.077,40	2.139.607,74	1.253.304,90	-228.101.492,61	125.330,49	-22.810.149,26
09/03/2008	0,00	20.142.772,50	2.014.277,25	0,00	0,00	0,00	0,00
09/04/2008	0,00	20.142.772,50	2.014.277,25	0,00	0,00	0,00	0,00
09/05/2008	1.312.717,67	20.142.772,50	2.014.277,25	1.193.379,70	-109.790.932,67	119.337,97	-10.979.093,27
09/06/2008	0,00	18.949.392,79	1.894.939,28	0,00	0,00	0,00	0,00
09/07/2008	0,00	18.949.392,79	1.894.939,28	0,00	0,00	0,00	0,00
09/08/2008	1.246.300,66	18.949.392,79	1.894.939,28	1.154.397,70	0,00	91.902,97	0,00
09/09/2008	0,00	17.794.995,10	1.803.036,31	0,00	0,00	0,00	0,00
09/10/2008	0,00	17.794.995,10	1.803.036,31	0,00	0,00	0,00	0,00
09/11/2008	1.186.977,36	17.794.995,10	1.803.036,31	1.186.977,36	109.201.917,40	0,00	0,00
09/12/2008	0,00	16.608.017,73	1.803.036,31	0,00	0,00	0,00	0,00
09/01/2009	0,00	16.608.017,73	1.803.036,31	0,00	0,00	0,00	0,00
09/02/2009	1.128.243,71	16.608.017,73	1.803.036,31	1.128.243,71	207.596.842,37	0,00	0,00
09/03/2009	0,00	15.479.774,03	1.803.036,31	0,00	0,00	0,00	0,00
09/04/2009	0,00	15.479.774,03	1.803.036,31	0,00	0,00	0,00	0,00

09/05/2009	17.282.810,34	15.479.774,03	1.803.036,31	15.479.774,03	4.225.978.308,89	1.803.036,31	492.228.913,49
------------	---------------	---------------	--------------	---------------	------------------	--------------	----------------