



F.T.A.: FTPYME SANTANDER 1

DESIREE PEREZ MONTORO

ANALISTA

SANTANDER DE TITULIZACION, S.G.F.T, S.A.

CIUDAD GRUPO SANTANDER

28660 BOADILLA DEL MONTE

desperez@gruposantander.com

Tel: 912893278



DENOMINACION DEL FONDO:

F.T.A.: FTPYME SANTANDER 1

INFORMACIÓN

CORRESPONDIENTE AL:

TRIMESTRE/SEMESTRE:

15/11/2012 - 15/02/2013

AÑO:

2013

Personas que asumen la responsabilidad de esta información y cargos que ocupan:	Firma:
IGNACIO ORTEGA GAVARA - DIRECTOR GENERAL	

I. DATOS GENERALES SOBRE EL FONDO

Fecha de Constitución del Fondo	24 septiembre 2003	Agencia de pago de Bonos	BANCO SANTANDER	
Fecha de Desembolso BT's	26 septiembre 2003	Negociación Mercado	AIAF	
Fecha Final Amortización	15 noviembre 2034	Agencias de calificación	MOODY'S ESPAÑA	
			FITCH RATINGS	
Sociedad Gestora	SANTANDER DE TITULIZACION, S.G.F.T, S.A.	Calificación	Inicial	Actual
Originador Derechos Crédito	BANCO SANTANDER	BONOS SERIE A	Aaa/AAA	-/-
		BONOS SERIE B1(G)	Aaa/AAA	AH/AAĒ
		BONOS SERIE B2	Aa2/AA	AH/AAĒ
		BONOS SERIE C	A2/A	A3/ACĒ
		BONOS SERIE D	Baa1/BBB	Ba3/BBB

II. VALORES EMITIDOS POR EL FONDO: BONOS DE TITULIZACION

SERIES PRELACIÓN CÓDIGO ISIN	Nº BONOS	NOMINAL EN CIRCULACIÓN			
			Inicial	Actual	%Act/In
BONOS SERIE A ES0339773006	10.143	Nominal Unitario	100.000,00	0,00	
		Nominal Total	1.014.300.000,00	0,00	0,00 %
BONOS SERIE B1(G) ES0339773014	5.371	Nominal Unitario	100.000,00	18.388,44	
		Nominal Total	537.100.000,00	98.764.311,24	18,39 %
BONOS SERIE B2 ES0339773022	1.343	Nominal Unitario	100.000,00	18.388,44	
		Nominal Total	134.300.000,00	24.695.674,92	18,39 %
BONOS SERIE C ES0339773030	270	Nominal Unitario	100.000,00	100.000,00	
		Nominal Total	27.000.000,00	27.000.000,00	100,00 %
BONOS SERIE D ES0339773048	873	Nominal Unitario	100.000,00	100.000,00	
		Nominal Total	87.300.000,00	87.300.000,00	100,00 %

AMORTIZACION E INTERESES BONOS					
Actual			Próximo		
Fecha Amortización Periodo Actual 15 febrero 2013			Fecha Próximo Cupón 15 mayo 2013		
	Amortización de los Bonos	Intereses Brutos Bonos	Tipo de Interés	Importe Bruto Próximo Cupón	Importe Neto Próximo Cupón
BONOS SERIE A	0,00 €	0,00 €	0,000 %	0,00 €	0,00 €
BONOS SERIE B1(G)	2.615,36 €	10,31 €	€€€ %	€€€€ €	í €€ €
BONOS SERIE B2	2.615,36 €	31,78 €	€€ € %	€ €í €	€€€ H€
BONOS SERIE C	0,00 €	279,07 €	€€€ %	€ €í €€	€€€í €
BONOS SERIE D	0,00 €	509,07 €	€€€ %	í €í €€	í €€í €
Amortización devengada no pagada	í €í €€í €				
Amortización Calendario	NO				

III. ACTIVOS ADQUIRIDOS POR EL FONDO: DERECHOS DE CRÉDITO

DERECHOS DE CRÉDITO	A LA EMISIÓN	SITUACIÓN ACTUAL
Número de Derechos de Crédito	20.742	6.501
Saldo Pendiente de Amortizar Derechos	1.800.000.001,01	237.355.353,86
Importes Unitarios Derechos Vivos	86.780,45	36.510,59
Tipos de Interés	3,90 %	2,56 %

TASAS DE AMORTIZACIÓN ANTICIPADA	SITUACIÓN ACTUAL
Tasa mensual actual anualizada:	5,85 %
Tasa últimos 12 meses anualizada:	5,71 %
Tasa anualizada desde Constitución del Fondo	8,46 %

MOROSIDAD ACTUAL	Hasta 1 mes	De 1 a 6 meses	Mayor de 6 meses
Deuda Vencida(Principal+Intereses)	49.599,28	324.682,75	9.100,00 €
Deuda Pendiente de vencimiento	0,00	0,00	237.012,11 €
Deuda Total	49.599,28	324.682,75	237.022,11 €

F.T.A.: FTPYME SANTANDER 1

INFORME TRIMESTRAL BONOS DE TITULIZACIÓN

15 febrero 2013

BONOS TITULIZACIÓN DE ACTIVOS. PRINCIPAL

Saldo anterior	255.319.513,20 €
Amortizaciones	17.559.527,04 €
Saldo actual	237.759.986,15 €
% sobre saldo inicial	13,21 %
Amortización devengada no pagada	404.623,77 €

DATOS

Fecha de determinación	08/02/2013
Fecha de Pago de Cupón Actual	15/02/2013
Fecha de Pago de Cupón Anterior	15/11/2012
Número de días	92
Tipo de referencia (%)	0,226 %
Próxima Fecha de Pago	16/05/2013

BONOS DE TITULIZACIÓN DE ACTIVOS. INTERESES

Intereses pagados Serie A	0,00 €
Intereses pagados Serie B1(G)	55.375,01 €
Intereses pagados Serie B2	42.680,54 €
Intereses pagados Serie C	75.348,90 €
Intereses pagados Serie D	444.418,11 €
Intereses devengados no pagados	0,00 €

VIDA RESIDUAL (AÑOS)

	INICIAL	15-feb-2013
BONOS SERIE A	3,33	0,00
BONOS SERIE B1(7,56	0,92
BONOS SERIE B2	7,56	0,92
BONOS SERIE C	10,76	1,24
BONOS SERIE D	10,76	1,24

F.T.A.: FTPYME SANTANDER 1

INFORME TRIMESTRAL DERECHOS DE CREDITO

15 febrero 2013

DERECHOS DE CRÉDITO. PRINCIPAL		HIPOTECARIOS
Saldo anterior	255.129.139,69 €	251.957.358,33 €
Amortizaciones	17.773.785,83 €	17.389.623,38 €
Saldo actual	237.355.353,86 €	234.567.734,95 €
Número de derechos de crédito	6.501	
LTV		19,19%

DERECHOS DE CRÉDITO. INTERESES	
Intereses cobrados en el trimestre	1.706.479,64 €
Intereses devengados en el trimestre	6.682.718,41 €

DERECHOS DE CRÉDITO EN MOROSIDAD					
	HASTA 30 DÍAS	30 A 60 DÍAS	60 A 90 DÍAS	90 A 180 DÍAS	MAS 180 DÍAS
Principal	46.819,03 €	120.800,28 €	88.584,12 €	82.205,01 €	4.001,35 €
Intereses	2.780,25 €	11.979,62 €	14.726,93 €	6.386,79 €	5.419,05 €
Saldo de los derechos de crédito	2.267.955,77 €	4.134.641,94 €	2.451.795,64 €	776.336,30 €	1.559.772,85 €
Número de derechos de crédito	62	85	55	21	418
% sobre saldo de los derechos de crédito	0,96 %	1,74 %	1,03 %	0,33 %	0,66 %

* Se excluyen en este informe los vencidos y no pagados con antigüedad entre 1 y 15 días por considerarse morosidad técnica, con un gran porcentaje de recobro.

PRÉSTAMOS EN WRITE OFF	
Write Off acumulado Fecha Pago anterior	3.142.305,55 €
Write Off trimestre	875.172,99 €
Write Off acumulados actuales	4.017.478,54 €

F.T.A.: FTPYME SANTANDER 1

INFORME TRIMESTRAL DERECHOS DE CREDITO

15 febrero 2013

CONTENCIOSOS / JUDICIALES

Saldo anterior	1.401.231,98 €
Diferencia	56.293,83 €
Saldo actual	1.457.525,81 €
Número derechos de crédito contenciosos	418

ADJUDICADOS

Saldo anterior	1.480.856,09 €
Diferencia	-38.023,94 €
Saldo actual	1.442.832,15 €
Número derechos de crédito adjudicados	13

PERDIDAS DE LA CARTERA

Saldo anterior	2.282.335,02 €
Diferencia	-72.742,45 €
Saldo actual	2.209.592,57 €

F.T.A.: FTPYME SANTANDER 1

ESTADO DE ORIGEN Y APLICACIÓN DE FONDOS Y CUENTA DE TESORERÍA

15 febrero 2013

ORIGEN	36.858.880,92 €
PRINCIPAL COBRADO	
Amortización derechos de crédito	16.485.476,38 €
INTERESES COBRADOS	
Intereses de derechos de crédito	1.706.479,14 €
Intereses de reinversión	1.064,54 €
CONTENCIOSOS / JUDICIALES	369.156,09 €
INGRESOS/GASTOS DE ADJUDICADOS	296.112,50 €
FONDO DE RESERVA	18.000.000,00 €
OTROS	592,16 €

ESTADO CUENTA DE TESORERÍA	18.000.000,00 €
FONDO DE RESERVA	
Saldo anterior	18.000.000,00 €
Utilizado en el período	0,00 €
Saldo actual	18.000.000,00 €
RETENCIÓN A CUENTA DEL IRPF	0,00 €
GASTOS EMISIÓN RETENIDOS	0,00 €
OTROS	0,00 €

APLICACIÓN	36.858.880,92 €
GASTOS ORDINARIOS	13.745,03 €
COMISION DE GESTION	16.088,63 €
PAGO SWAP	1.692.776,97 €
COBRO SWAP	-1.041.108,32 €
INTERESES BONOS SERIE A	0,00 €
INTERESES BONOS SERIE B1 (G)	55.375,01 €
INTERESES BONOS SERIE B2	42.680,54 €
INTERESES BONOS SERIE C	75.348,90 €
INTERESES BONOS SERIE D	444.418,11 €
FONDO DE RESERVA	18.000.000,00 €
AMORTIZACION BONOS SERIE A	14.047.098,56 €
AMORTIZACION BONOS SERIE B1 (G)	3.512.428,48 €
AMORTIZACION BONOS SERIE B2	0,00 €
AMORTIZACION BONOS SERIE C	0,00 €
AMORTIZACION BONOS SERIE D	0,00 €
INTERESES PTO.SUBORDINADO	0,00 €
AMORTIZACIÓN PRÉSTAMO SUBORDINADO	0,00 €
COMISION FIJA DE ADMON	0,00 €
REMANENTE	29,01 €

F.T.A.: FTPYME SANTANDER 1

MEJORA CREDITICIA Y PRÉSTAMO SUBORDINADO

15 febrero 2013

MEJORA DE CRÉDITO

CONCEPTOS	INICIAL	15-feb-2013
EMISIÓN SUBORDINADA	43,65 %	48,07%
FONDO DE RESERVA	27.000.000,00 € (1,50 %)	18.000.000,00 € (7,57 %)

PRÉSTAMOS SUBORDINADOS

CONCEPTOS	INICIAL	15-feb-2013
PRESTAMO SUBORDINADO		
Saldo vivo	28.189.600,00 €	18.001.149,17 €
Tipo de interés	2,880 %	0,976 %

F.T.A.: FTPYME SANTANDER 1

INFORMACIÓN RELATIVA A LOS TRIGGERS

15 febrero 2013

TRIGGERS FONDO DE RESERVA

1. SI 1.a) ES MAYOR QUE 1.b) NO SE AMORTIZA EL FONDO DE RESERVA:	
1.a) MOROSIDAD DE LAS DC'S SUPERIOR A 90 DÍAS	n/a
1.b) 1% SALDO VIVO DERECHOS DE CRÉDITO	n/a
2. SI 2.a) ES MAYOR QUE 2.b) NO SE AMORTIZA EL FONDO DE RESERVA:	
2.a) SALDO DE WRITE OFF	n/a
2.b) 0,5% SALDO VIVO DERECHOS DE CRÉDITO	n/a

EL FONDO DE RESERVA HA ALCANZADO EL MÍNIMO, PERMANECIENDO EN 18.000.000,00 EUROS,

TRIGGERS BONOS

1. SI 1.a)+1.b) ES MAYOR QUE 1.c) O 1.d) SE ALTERA EL ORDEN DE PRELACIÓN DE PAGOS:	
1.a) MOROSIDAD ACTUAL DE LOS DC'S SUPERIOR A 90 DÍAS	2.336.109,15 €
1.b) MOROSIDAD ANTERIOR DE LOS DC'S SUPERIOR A 90 DÍAS	3.481.041,89 €
1.c) 13% SALDO INICIAL DERECHOS DE CRÉDITO	234.000.000,13 €
1.d) 8% SALDO INICIAL DERECHOS DE CRÉDITO	144.000.000,08 €

NO SE HAN ALCANZADO LOS NIVELES, CON LO CUAL EL ORDEN DE PRELACIÓN DE PAGOS NO VARÍA.

F.T.A.: FTPYME SANTANDER 1

DEFINICIONES

15 febrero 2013

FECHA DE DETERMINACIÓN Será la fecha en que la Sociedad Gestora, en nombre del Fondo, realizará los cálculos necesarios para distribuir los fondos disponibles existentes a dicha fecha, de acuerdo con el orden de prelación de pagos descrito en el Folleto Informativo.
Todos los datos de los Activos Titulizados (Saldo Vivo DC's, tablas de morosidad, propiedades transitorias, datos estadísticos, etc.) están referidos a dicha fecha.

WRITE OFF Préstamos con cuotas pendientes con antigüedad igual o superior a 12 ó 18 meses (según Folleto Informativo).

PÉRDIDAS DE LA CARTERA Aquellos préstamos cuya deuda el Cedente considera que no va a recuperar (neto de recuperaciones).

ADJUDICADOS Bienes en el activo del Fondo como consecuencia de un proceso judicial o extrajudicial.

CONTENCIOSO / JUDICIAL Préstamos sobre los que el Cedente va a iniciar acciones judiciales. Esta cantidad está incluida en el cuadro de morosidad.

**FONDO DE TITULIZACIÓN DE ACTIVOS
FTPYME SANTANDER I**

**INFORME HISTÓRICO DE MOROSIDAD
15 DE FEBRERO DE 2013**

Fecha	nov-11	feb-12	may-12	ago-12	nov-12	feb-13
15-30 días	1,293%	1,573%	1,707%	1,405%	1,369%	0,956%
30-60 días	1,510%	1,332%	1,700%	1,685%	1,706%	1,742%
60-90 días	0,841%	0,862%	0,725%	0,699%	0,748%	1,033%
90-180 días	0,315%	0,425%	0,593%	0,389%	0,443%	0,327%
> 180 días	0,466%	0,490%	0,462%	0,837%	0,922%	0,657%

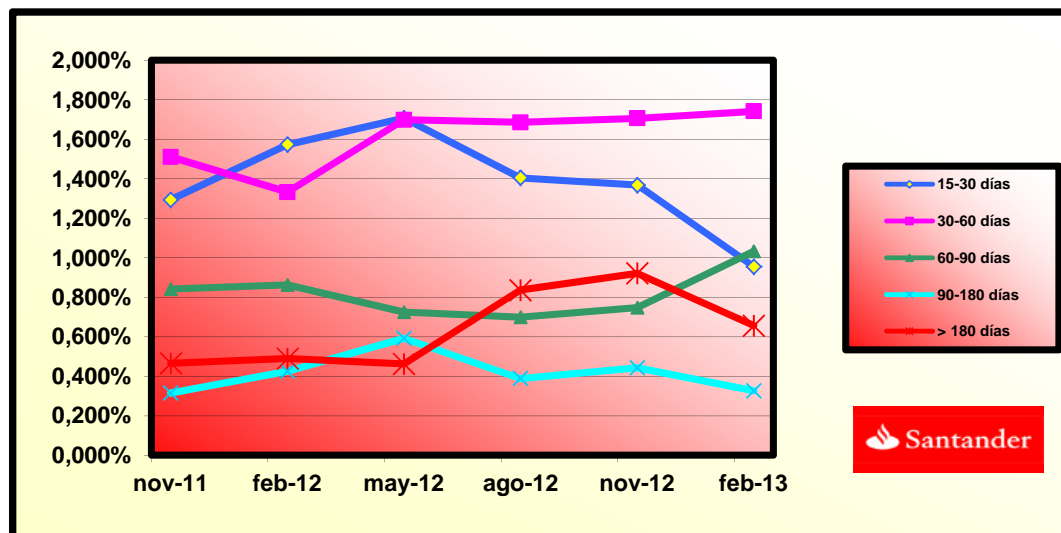

**FONDO DE TITULIZACIÓN DE ACTIVOS
FTPyme SANTANDER 1**

CONTRAPARTE

CONTRATO	CONTRAPARTE	AGENCIA RATING	RATING MINIMO EXIGIDO	RATING ACTUAL
CUENTA TESORERÍA	BANCO SANTANDER	MOODYS FITCH	P-1 c/p F-1 c/p	P-2 c/p F-2 c/p
SWAP	BANCO SANTANDER	MOODYS FITCH	A1 l/p A+ l/p	Baa2 l/p BBB+ l/p
AGENTE DE PAGOS	BANCO SANTANDER	MOODYS FITCH	P-1 c/p F-1 c/p	Baa2 l/p P-2 c/p BBB+ l/p F-2 c/p

**LA CONTRAPARTE NO TIENE EL RATING MÍNIMO EXIGIDO. SE HA TRASLADADO LA CUENTA DE TESORERIA A UNA CONTRAPARTE CON EL RATING MINIMO EXIGIDO
SE HA CONSTITUIDO UN DEPOSITO EN GARANTIA DEL SWAP**

**FONDO DE TITULIZACIÓN DE ACTIVOS
FTPME SANTANDER 1**

CONCENTRACIÓN POR DEUDOR

DEUDOR	SALDO VIVO	% SALDO VIVO
DEUDOR 1	2.397.283,06	17,62%
DEUDOR 2	1.810.443,96	13,31%
DEUDOR 3	945.572,65	6,95%
DEUDOR 4	812.078,13	5,97%
DEUDOR 5	805.964,14	5,92%
DEUDOR 6	607.460,94	4,46%
DEUDOR 7	588.505,16	4,33%
DEUDOR 8	531.947,50	3,91%
DEUDOR 9	499.195,26	3,67%
DEUDOR 10	456.816,64	3,36%
DEUDOR 11	444.424,97	3,27%
DEUDOR 12	436.420,23	3,21%
DEUDOR 13	424.195,48	3,12%
DEUDOR 14	420.031,11	3,09%
DEUDOR 15	419.310,64	3,08%
DEUDOR 16	411.578,59	3,03%
DEUDOR 17	406.578,36	2,99%
DEUDOR 18	400.847,68	2,95%
DEUDOR 19	399.527,89	2,94%
DEUDOR 20	387.577,49	2,85%
TOTALES	13.605.759,88	100,00%

**FONDO DE TITULIZACIÓN DE ACTIVOS
FTPyme SANTANDER 1**

CUADRO DE VALORES DE TASACION SOBRE SALDOS VIVOS

INTERVALO (%)	SALDOS VIVOS	% SALDOS VIVOS	Nº DE PRESTAMOS	% Nº PRESTAMOS
0,00 - 9,99	37.019.882,96	15,23%	2.413	36,38%
10,00 - 19,99	53.749.976,81	22,11%	1.610	24,27%
20,00 - 29,99	48.070.651,02	19,78%	1.040	15,68%
30,00 - 39,99	43.670.218,45	17,97%	748	11,28%
40,00 - 49,99	32.519.779,42	13,38%	483	7,28%
50,00 - 59,99	22.922.792,07	9,43%	289	4,36%
60,00 - 69,99	2.964.077,44	1,22%	33	0,50%
70,00 - 79,99	420.512,58	0,17%	4	0,06%
>80	1.711.312,60	0,70%	13	0,20%

FTPME SANTANDER 1

FECHA	SALDO ANTES PAGO	SALDO REAL	VECTOR DE PREPAGO	PERMANENCIA FINAL DE MES	MORTALIDAD MENSUAL	CPR	MORTALIDAD MENSUAL	CPR	SALDO DESPUÉS DE PAGO
			0,73%					5,71%	
DATE	OUTSTANDING BEFORE PREPAYMENT	REAL OUTSTANDING	PREPAYMENT VECTOR	REMAINING AT THE END OF THE MONTH	AVERAGE SINGLE MONTHLY MORTALITY	CPR	MONTHLY SINGLE MONTHLY MORTALITY	CPR	OUTSTANDING AFTER PREPAYMENT
			0,73%					5,71%	
	1.800.000.000,00		100,00%	100,00%					1.800.000.000,00
01-12-05	1.775.973.378,49	1.755.050.505,57	99,27%	98,82%	1,18%	13,26%	1,18%	13,26%	1.762.943.392,10
01-01-06	1.752.616.597,64	1.703.393.401,62	98,54%	97,19%	1,41%	15,71%	1,65%	18,10%	1.726.993.694,88
01-02-06	1.729.193.639,24	1.657.276.734,29	97,82%	95,84%	1,41%	15,63%	1,39%	15,46%	1.691.411.881,34
01-03-06	1.705.704.315,79	1.611.919.173,10	97,10%	94,50%	1,40%	15,60%	1,40%	15,54%	1.656.194.781,29
01-04-06	1.682.148.439,25	1.567.889.685,77	96,39%	93,21%	1,40%	15,53%	1,37%	15,25%	1.621.339.249,92
01-05-06	1.658.525.821,07	1.531.153.434,60	95,68%	92,32%	1,32%	14,77%	0,95%	10,85%	1.586.842.167,61
01-06-06	1.634.836.272,14	1.490.701.316,27	94,98%	91,18%	1,31%	14,63%	1,23%	13,81%	1.552.700.439,77
01-07-06	1.613.440.481,27	1.452.369.752,25	94,28%	90,02%	1,31%	14,59%	1,28%	14,32%	1.521.136.811,03
01-08-06	1.591.984.069,00	1.414.621.427,48	93,59%	88,86%	1,30%	14,57%	1,29%	14,39%	1.489.896.021,20
01-09-06	1.570.466.863,56	1.384.957.272,81	92,90%	88,19%	1,25%	14,00%	0,76%	8,70%	1.458.975.288,76
01-10-06	1.548.888.692,71	1.357.451.632,71	92,22%	87,64%	1,19%	13,40%	0,62%	7,20%	1.428.371.854,49
01-11-06	1.527.249.383,70	1.324.209.739,23	91,54%	86,71%	1,18%	13,29%	1,07%	12,08%	1.398.082.981,27
01-12-06	1.505.548.763,32	1.294.383.417,00	90,87%	85,97%	1,16%	13,02%	0,84%	9,67%	1.368.105.953,90
01-01-07	1.485.074.451,61	1.260.226.549,96	90,20%	84,86%	1,17%	13,13%	1,30%	14,50%	1.339.599.723,18
01-02-07	1.464.542.129,35	1.228.799.333,99	89,54%	83,90%	1,16%	13,10%	1,13%	12,71%	1.311.386.194,69
01-03-07	1.443.951.632,18	1.200.406.040,68	88,89%	83,13%	1,15%	12,94%	0,92%	10,47%	1.283.462.842,89
01-04-07	1.423.302.795,26	1.173.235.057,18	88,23%	82,43%	1,13%	12,75%	0,85%	9,69%	1.255.827.162,49
01-05-07	1.402.595.453,31	1.143.646.414,67	87,59%	81,54%	1,13%	12,72%	1,08%	12,25%	1.228.476.668,27
01-06-07	1.381.829.440,55	1.119.221.615,46	86,94%	81,00%	1,10%	12,46%	0,66%	7,69%	1.201.408.894,95
01-07-07	1.362.550.175,29	1.092.697.980,15	86,31%	80,20%	1,10%	12,40%	0,99%	11,24%	1.175.955.320,98
01-08-07	1.343.216.285,44	1.067.547.855,44	85,67%	79,48%	1,09%	12,30%	0,90%	10,23%	1.150.763.774,73

01-09-07	1.323.827.616,23	1.046.838.550,37	85,04%	79,08%	1,06%	12,02%	0,50%	5,88%	1.125.831.993,15
01-10-07	1.304.384.012,46	1.029.448.653,51	84,42%	78,92%	1,02%	11,62%	0,20%	2,32%	1.101.157.731,37
01-11-07	1.284.885.318,49	1.005.308.776,51	83,80%	78,24%	1,02%	11,55%	0,86%	9,88%	1.076.738.762,49
01-12-07	1.265.331.378,21	983.294.304,71	83,19%	77,71%	1,00%	11,40%	0,68%	7,84%	1.052.572.877,49
01-01-08	1.247.264.304,57	954.006.662,80	82,58%	76,49%	1,03%	11,64%	1,57%	17,33%	1.029.931.417,71
01-02-08	1.229.146.040,90	929.811.442,26	81,97%	75,65%	1,03%	11,67%	1,10%	12,42%	1.007.523.571,35
01-03-08	1.210.976.442,14	909.577.916,51	81,37%	75,11%	1,02%	11,54%	0,71%	8,18%	985.347.319,05
01-04-08	1.192.755.362,85	889.159.446,60	80,77%	74,55%	1,01%	11,45%	0,75%	8,65%	963.400.657,66
01-05-08	1.174.482.657,18	868.842.949,19	80,18%	73,98%	1,00%	11,36%	0,76%	8,80%	941.681.600,08
01-06-08	1.156.158.178,83	839.224.789,88	79,59%	72,59%	1,03%	11,66%	1,88%	20,35%	920.188.175,19
01-07-08	1.139.554.646,71	826.693.983,73	79,01%	72,55%	1,00%	11,34%	0,06%	0,69%	900.319.101,82
01-08-08	1.122.904.071,25	810.307.055,60	78,43%	72,16%	0,98%	11,19%	0,53%	6,16%	880.655.152,71
01-09-08	1.106.206.319,16	794.422.999,24	77,85%	71,82%	0,97%	11,03%	0,48%	5,61%	861.194.554,38
01-10-08	1.089.461.256,76	777.651.051,85	77,28%	71,38%	0,96%	10,92%	0,61%	7,04%	841.935.547,59
01-11-08	1.072.668.750,03	755.741.150,65	76,71%	70,45%	0,97%	11,02%	1,30%	14,49%	822.876.387,23
01-12-08	1.055.828.664,53	740.633.372,42	76,15%	70,15%	0,95%	10,86%	0,44%	5,11%	804.015.342,16
01-01-09	1.040.081.591,95	725.333.155,11	75,59%	69,74%	0,94%	10,76%	0,58%	6,78%	786.212.987,14
01-02-09	1.024.289.902,68	709.785.895,12	75,04%	69,30%	0,94%	10,67%	0,63%	7,36%	768.595.099,06
01-03-09	1.008.453.470,28	690.637.926,11	74,49%	68,48%	0,94%	10,74%	1,17%	13,17%	751.160.080,87
01-04-09	992.572.167,99	676.120.838,81	73,94%	68,12%	0,93%	10,63%	0,54%	6,24%	733.906.348,34
01-05-09	976.645.868,68	662.271.253,11	73,40%	67,81%	0,92%	10,50%	0,45%	5,28%	716.832.329,97
01-06-09	960.674.444,85	649.208.306,28	72,86%	67,58%	0,91%	10,36%	0,34%	4,04%	699.936.466,85
01-07-09	946.297.096,31	632.864.898,22	72,32%	66,88%	0,91%	10,39%	1,04%	11,75%	684.402.845,04
01-08-09	931.879.011,95	617.280.858,85	71,79%	66,24%	0,91%	10,40%	0,95%	10,86%	669.030.235,31
01-09-09	917.420.076,35	602.749.373,39	71,27%	65,70%	0,91%	10,38%	0,82%	9,36%	653.817.243,49
01-10-09	902.920.173,77	592.865.220,38	70,74%	65,66%	0,89%	10,18%	0,06%	0,72%	638.762.486,62
01-11-09	888.379.188,13	571.635.435,71	70,23%	64,35%	0,91%	10,44%	2,00%	21,55%	623.864.592,85
01-12-09	873.797.003,03	559.697.860,35	69,71%	64,05%	0,90%	10,34%	0,45%	5,32%	609.122.201,31
01-01-10	860.273.158,53	544.959.356,31	69,20%	63,35%	0,91%	10,38%	1,10%	12,46%	595.294.906,57
01-02-10	846.710.996,48	534.065.383,65	68,69%	63,08%	0,90%	10,28%	0,43%	5,03%	581.611.399,48
01-03-10	833.110.408,30	521.830.612,84	68,19%	62,64%	0,90%	10,23%	0,70%	8,04%	568.070.433,55
01-04-10	819.471.285,12	509.504.262,99	67,69%	62,17%	0,89%	10,20%	0,74%	8,49%	554.670.772,28
01-05-10	805.793.517,76	499.209.347,82	67,19%	61,95%	0,88%	10,09%	0,36%	4,21%	541.411.189,13
01-06-10	792.076.996,72	487.952.304,24	66,70%	61,60%	0,88%	10,03%	0,56%	6,54%	528.290.467,41
01-07-10	779.388.074,65	476.576.179,33	66,21%	61,15%	0,87%	10,00%	0,74%	8,54%	516.013.478,48
01-08-10	766.663.200,63	466.709.177,06	65,72%	60,88%	0,87%	9,92%	0,44%	5,21%	503.864.572,01
01-09-10	753.902.272,81	456.562.510,85	65,24%	60,56%	0,86%	9,86%	0,52%	6,04%	491.842.636,31
01-10-10	741.105.189,02	447.709.115,69	64,76%	60,41%	0,85%	9,74%	0,25%	2,91%	479.946.568,64
01-11-10	728.271.846,83	438.987.914,76	64,29%	60,28%	0,84%	9,63%	0,22%	2,61%	468.175.275,13
01-12-10	715.402.143,50	428.329.279,95	63,81%	59,87%	0,84%	9,60%	0,67%	7,78%	456.527.670,69
01-01-11	703.432.170,10	416.679.753,61	63,35%	59,24%	0,84%	9,64%	1,06%	12,05%	445.595.719,91
01-02-11	691.428.281,77	407.640.971,43	62,88%	58,96%	0,84%	9,57%	0,47%	5,51%	434.778.280,05
01-03-11	679.390.382,42	398.908.631,98	62,42%	58,72%	0,83%	9,50%	0,41%	4,79%	424.074.355,75
01-04-11	667.318.375,69	389.981.655,84	61,96%	58,44%	0,82%	9,44%	0,47%	5,49%	413.482.959,68
01-05-11	655.212.164,94	382.171.082,83	61,51%	58,33%	0,81%	9,34%	0,19%	2,28%	403.003.112,42
01-06-11	643.071.653,27	373.191.523,91	61,06%	58,03%	0,81%	9,29%	0,51%	5,91%	392.633.842,47

01-07-11	632.341.238,36	365.407.951,70	60,61%	57,79%	0,80%	9,22%	0,42%	4,97%	383.249.666,22
01-08-11	621.580.420,61	358.193.996,36	60,16%	57,63%	0,80%	9,14%	0,28%	3,28%	373.963.763,49
01-09-11	610.789.113,88	351.287.962,72	59,72%	57,51%	0,79%	9,05%	0,20%	2,32%	364.775.280,13
01-10-11	599.967.231,78	343.820.160,11	59,28%	57,31%	0,78%	8,98%	0,36%	4,24%	355.683.368,89
01-11-11	589.114.687,68	336.992.234,75	58,85%	57,20%	0,77%	8,89%	0,18%	2,14%	346.687.189,30
01-12-11	578.231.394,70	328.987.144,57	58,42%	56,90%	0,77%	8,85%	0,54%	6,27%	337.785.907,69
01-01-12	568.449.443,99	320.559.390,12	57,99%	56,39%	0,77%	8,87%	0,88%	10,12%	329.635.230,12
01-02-12	558.639.777,74	312.319.921,22	57,56%	55,91%	0,77%	8,88%	0,86%	9,84%	321.570.016,03
01-03-12	548.802.317,44	305.132.937,92	57,14%	55,60%	0,77%	8,85%	0,55%	6,40%	313.589.522,30
01-04-12	538.936.984,34	298.755.745,18	56,72%	55,43%	0,76%	8,78%	0,30%	3,51%	305.693.011,75
01-05-12	529.043.699,46	291.537.118,40	56,31%	55,11%	0,76%	8,76%	0,59%	6,87%	297.879.753,17
01-06-12	519.122.383,60	284.370.193,11	55,89%	54,78%	0,76%	8,74%	0,59%	6,90%	290.149.021,20
01-07-12	510.385.620,09	277.867.082,96	55,48%	54,44%	0,76%	8,72%	0,61%	7,13%	283.172.907,68
01-08-12	501.624.102,42	271.990.228,33	55,08%	54,22%	0,75%	8,67%	0,41%	4,76%	276.269.907,31
01-09-12	492.837.760,45	266.900.853,61	54,67%	54,16%	0,75%	8,58%	0,12%	1,45%	269.439.384,42
01-10-12	484.026.523,85	261.422.499,88	54,27%	54,01%	0,74%	8,52%	0,27%	3,19%	262.680.708,51
01-11-12	475.190.322,07	255.129.139,69	53,87%	53,69%	0,74%	8,50%	0,59%	6,88%	255.993.254,11
01-12-12	466.329.084,39	249.686.129,73	53,48%	53,54%	0,73%	8,44%	0,27%	3,24%	249.376.400,81
01-01-13	458.393.399,35	242.765.318,10	53,08%	52,96%	0,74%	8,49%	1,09%	12,31%	243.334.182,58
01-02-13	450.435.229,87	237.355.353,86	52,69%	52,69%	0,73%	8,46%	0,50%	5,85%	237.355.353,86

FTPYPE SANTANDER 1
08-02-13

FECHA	PRINCIPAL DISPONIBLE	SERIE B1 (G)	SERIE B2	SERIE C	SERIE D	PRINCIPAL SERIE B 1 (G)	VIDA MEDIA SERIE B 1 (G)	PRINCIPAL SERIE B2	VIDA MEDIA SERIE B2	PRINCIPAL SERIE C	VIDA MEDIA SERIE C	PRINCIPAL SERIE D	VIDA MEDIA SERIE D
							0,92		0,92		1,24		1,24
							0,92		0,92		1,24		1,24
DATE	PRINCIPAL AVAILABLE	CLASS B1 (G)	CLASS B2	CLASS C	CLASS D	CLASS B1 (G) PRINCIPAL	AVERAGE LIFE CLASS B1 (G)	CLASS B2 PRINCIPAL	AVERAGE LIFE CLASS B2	CLASS C PRINCIPAL	AVERAGE LIFE CLASS C	CLASS D PRINCIPAL	AVERAGE LIFE CLASS D
							0,92		0,92		1,24		1,24
08-12-05	0	537.100.000	134.300.000	27.000.000	87.300.000	0,00	0	0,00	0	0,00	0	0,00	0
08-01-06	0	537.100.000	134.300.000	27.000.000	87.300.000	0,00	0	0,00	0	0,00	0	0,00	0
08-02-06	108.588.119	537.100.000	134.300.000	27.000.000	87.300.000	0,00	0	0,00	0	0,00	0	0,00	0
08-03-06	0	537.100.000	134.300.000	27.000.000	87.300.000	0,00	0	0,00	0	0,00	0	0,00	0
08-04-06	0	537.100.000	134.300.000	27.000.000	87.300.000	0,00	0	0,00	0	0,00	0	0,00	0
08-05-06	104.569.714	537.100.000	134.300.000	27.000.000	87.300.000	0,00	0	0,00	0	0,00	0	0,00	0
08-06-06	0	537.100.000	134.300.000	27.000.000	87.300.000	0,00	0	0,00	0	0,00	0	0,00	0
08-07-06	0	537.100.000	134.300.000	27.000.000	87.300.000	0,00	0	0,00	0	0,00	0	0,00	0
08-08-06	196.946.146	537.100.000	134.300.000	27.000.000	87.300.000	0,00	0	0,00	0	0,00	0	0,00	0
08-09-06	0	537.100.000	134.300.000	27.000.000	87.300.000	0,00	0	0,00	0	0,00	0	0,00	0
08-10-06	0	537.100.000	134.300.000	27.000.000	87.300.000	0,00	0	0,00	0	0,00	0	0,00	0
08-11-06	191.813.040	537.100.000	134.300.000	27.000.000	87.300.000	0,00	0	0,00	0	0,00	0	0,00	0
08-12-06	0	537.100.000	134.300.000	27.000.000	87.300.000	0,00	0	0,00	0	0,00	0	0,00	0
08-01-07	0	537.100.000	134.300.000	27.000.000	87.300.000	0,00	0	0,00	0	0,00	0	0,00	0
08-02-07	186.696.787	537.100.000	134.300.000	27.000.000	87.300.000	0,00	0	0,00	0	0,00	0	0,00	0
08-03-07	0	537.100.000	134.300.000	27.000.000	87.300.000	0,00	0	0,00	0	0,00	0	0,00	0
08-04-07	0	537.100.000	134.300.000	27.000.000	87.300.000	0,00	0	0,00	0	0,00	0	0,00	0
08-05-07	182.909.526	537.100.000	134.300.000	27.000.000	87.300.000	0,00	0	0,00	0	0,00	0	0,00	0
08-06-07	0	537.100.000	134.300.000	27.000.000	87.300.000	0,00	0	0,00	0	0,00	0	0,00	0
08-07-07	0	537.100.000	134.300.000	27.000.000	87.300.000	0,00	0	0,00	0	0,00	0	0,00	0
08-08-07	177.712.894	537.100.000	134.300.000	27.000.000	87.300.000	0,00	0	0,00	0	0,00	0	0,00	0
08-09-07	0	537.100.000	134.300.000	27.000.000	87.300.000	0,00	0	0,00	0	0,00	0	0,00	0
08-10-07	0	537.100.000	134.300.000	27.000.000	87.300.000	0,00	0	0,00	0	0,00	0	0,00	0
08-11-07	174.025.012	537.100.000	134.300.000	27.000.000	87.300.000	0,00	0	0,00	0	0,00	0	0,00	0
08-12-07	0	537.100.000	134.300.000	27.000.000	87.300.000	0,00	0	0,00	0	0,00	0	0,00	0
08-01-08	0	537.100.000	134.300.000	27.000.000	87.300.000	0,00	0	0,00	0	0,00	0	0,00	0
08-02-08	169.215.191	537.100.000	134.300.000	27.000.000	87.300.000	0,00	0	0,00	0	0,00	0	0,00	0
08-03-08	0	537.100.000	134.300.000	27.000.000	87.300.000	0,00	0	0,00	0	0,00	0	0,00	0
08-04-08	0	537.100.000	134.300.000	27.000.000	87.300.000	0,00	0	0,00	0	0,00	0	0,00	0
08-05-08	165.841.971	537.100.000	134.300.000	27.000.000	87.300.000	0,00	0	0,00	0	0,00	0	0,00	0
08-06-08	0	537.100.000	134.300.000	27.000.000	87.300.000	0,00	0	0,00	0	0,00	0	0,00	0
08-07-08	0	537.100.000	134.300.000	27.000.000	87.300.000	0,00	0	0,00	0	0,00	0	0,00	0
08-08-08	161.026.447	537.100.000	134.300.000	27.000.000	87.300.000	0,00	0	0,00	0	0,00	0	0,00	0
08-09-08	0	537.100.000	134.300.000	27.000.000	87.300.000	0,00	0	0,00	0	0,00	0	0,00	0
08-10-08	0	537.100.000	134.300.000	27.000.000	87.300.000	0,00	0	0,00	0	0,00	0	0,00	0
08-11-08	157.778.765	537.100.000	134.300.000	27.000.000	87.300.000	0,00	0	0,00	0	0,00	0	0,00	0
08-12-08	0	537.100.000	134.300.000	27.000.000	87.300.000	0,00	0	0,00	0	0,00	0	0,00	0
08-01-09	0	537.100.000	134.300.000	27.000.000	87.300.000	0,00	0	0,00	0	0,00	0	0,00	0
08-02-09	154.281.288	537.100.000	134.300.000	27.000.000	87.300.000	13.683.920,75	-19.992.208,218	3.420.980,19	-4.998.052,055	0,00	0	0,00	0
08-03-09	0	523.416.079	130.879.020	27.000.000	87.300.000	0,00	0	0,00	0	0,00	0	0,00	0
08-04-09	0	523.416.079	130.879.020	27.000.000	87.300.000	0,00	0	0,00	0	0,00	0	0,00	0

FTPME SANTANDER 1
08-02-13

FECHA	PRINCIPAL DISPONIBLE	SERIE B1 (G)	SERIE B2	SERIE C	SERIE D	PRINCIPAL SERIE B 1 (G)	VIDA MEDIA SERIE B 1 (G)	PRINCIPAL SERIE B2	VIDA MEDIA SERIE B2	PRINCIPAL SERIE C	VIDA MEDIA SERIE C	PRINCIPAL SERIE D	VIDA MEDIA SERIE D	
							0,92		0,92		1,24		1,24	
08-05-09	1	51.762.769	523.416.079	130.879.020	27.000.000	87.300.000	41.410.215,28	-56.814.815.358	10.352.553,82	-14.203.703.840	0,00	0	0,00	0
08-06-09	0	0	482.005.864	120.526.466	27.000.000	87.300.000	0,00	0	0,00	0	0,00	0	0,00	0
08-07-09	0	0	482.005.864	120.526.466	27.000.000	87.300.000	0,00	0	0,00	0	0,00	0	0,00	0
08-08-09	1	47.802.095	482.005.864	120.526.466	27.000.000	87.300.000	38.241.675,73	-48.949.344.932	9.560.418,93	-12.237.336.233	0,00	0	0,00	0
08-09-09	0	0	443.764.188	110.966.047	27.000.000	87.300.000	0,00	0	0,00	0	0,00	0	0,00	0
08-10-09	0	0	443.764.188	110.966.047	27.000.000	87.300.000	0,00	0	0,00	0	0,00	0	0,00	0
08-11-09	1	45.165.642	443.764.188	110.966.047	27.000.000	87.300.000	36.132.513,97	-42.925.426.593	9.033.128,49	-10.731.356.648	0,00	0	0,00	0
08-12-09	0	0	407.631.674	101.932.919	27.000.000	87.300.000	0,00	0	0,00	0	0,00	0	0,00	0
08-01-10	0	0	407.631.674	101.932.919	27.000.000	87.300.000	0,00	0	0,00	0	0,00	0	0,00	0
08-02-10	1	42.253.193	407.631.674	101.932.919	27.000.000	87.300.000	33.802.554,69	-37.047.599.943	8.450.638,67	-9.261.899.986	0,00	0	0,00	0
08-03-10	0	0	373.829.120	93.482.280	27.000.000	87.300.000	0,00	0	0,00	0	0,00	0	0,00	0
08-04-10	0	0	373.829.120	93.482.280	27.000.000	87.300.000	0,00	0	0,00	0	0,00	0	0,00	0
08-05-10	1	40.200.210	373.829.120	93.482.280	27.000.000	87.300.000	32.160.168,28	-32.385.289.458	8.040.042,07	-8.096.322.364	0,00	0	0,00	0
08-06-10	0	0	341.668.951	85.442.238	27.000.000	87.300.000	0,00	0	0,00	0	0,00	0	0,00	0
08-07-10	0	0	341.668.951	85.442.238	27.000.000	87.300.000	0,00	0	0,00	0	0,00	0	0,00	0
08-08-10	1	37.546.617	341.668.951	85.442.238	27.000.000	87.300.000	30.037.293,70	-27.484.123.736	7.509.323,43	-6.871.030.934	0,00	0	0,00	0
08-09-10	0	0	311.631.658	77.932.914	27.000.000	87.300.000	0,00	0	0,00	0	0,00	0	0,00	0
08-10-10	0	0	311.631.658	77.932.914	27.000.000	87.300.000	0,00	0	0,00	0	0,00	0	0,00	0
08-11-10	1	35.689.297	311.631.658	77.932.914	27.000.000	87.300.000	28.551.437,50	-23.497.833.064	7.137.859,38	-5.874.458.266	0,00	0	0,00	0
08-12-10	0	0	283.080.220	70.795.055	27.000.000	87.300.000	0,00	0	0,00	0	0,00	0	0,00	0
08-01-11	0	0	283.080.220	70.795.055	27.000.000	87.300.000	0,00	0	0,00	0	0,00	0	0,00	0
08-02-11	1	33.396.995	283.080.220	70.795.055	27.000.000	87.300.000	26.717.596,07	-19.530.562.724	6.679.399,02	-4.882.640.681	0,00	0	0,00	0
08-03-11	0	0	256.362.624	64.115.656	27.000.000	87.300.000	0,00	0	0,00	0	0,00	0	0,00	0
08-04-11	0	0	256.362.624	64.115.656	27.000.000	87.300.000	0,00	0	0,00	0	0,00	0	0,00	0
08-05-11	1	31.775.168	256.362.624	64.115.656	27.000.000	87.300.000	25.420.134,10	-16.319.726.090	6.355.033,52	-4.079.931.523	0,00	0	0,00	0
08-06-11	0	0	230.942.490	57.760.622	27.000.000	87.300.000	0,00	0	0,00	0	0,00	0	0,00	0
08-07-11	0	0	230.942.490	57.760.622	27.000.000	87.300.000	0,00	0	0,00	0	0,00	0	0,00	0
08-08-11	1	29.039.349	230.942.490	57.760.622	27.000.000	87.300.000	23.231.479,15	-12.777.313.532	5.807.869,79	-3.194.328.383	0,00	0	0,00	0
08-09-11	0	0	207.711.011	51.952.753	27.000.000	87.300.000	0,00	0	0,00	0	0,00	0	0,00	0
08-10-11	0	0	207.711.011	51.952.753	27.000.000	87.300.000	0,00	0	0,00	0	0,00	0	0,00	0
08-11-11	1	27.276.574	207.711.011	51.952.753	27.000.000	87.300.000	21.821.259,35	-9.994.136.781	5.455.314,84	-2.498.534.195	0,00	0	0,00	0
08-12-11	0	0	185.889.751	46.497.438	27.000.000	87.300.000	0,00	0	0,00	0	0,00	0	0,00	0
08-01-12	0	0	185.889.751	46.497.438	27.000.000	87.300.000	0,00	0	0,00	0	0,00	0	0,00	0
08-02-12	1	25.117.173	185.889.751	46.497.438	27.000.000	87.300.000	20.093.738,62	-7.354.308.334	5.023.434,65	-1.838.577.083	0,00	0	0,00	0
08-03-12	0	0	165.796.013	41.474.003	27.000.000	87.300.000	0,00	0	0,00	0	0,00	0	0,00	0
08-04-12	0	0	165.796.013	41.474.003	27.000.000	87.300.000	0,00	0	0,00	0	0,00	0	0,00	0
08-05-12	1	23.690.263	165.796.013	41.474.003	27.000.000	87.300.000	18.952.210,29	-5.230.810.041	4.738.052,57	-1.307.702.510	0,00	0	0,00	0
08-06-12	0	0	146.843.803	36.735.951	27.000.000	87.300.000	0,00	0	0,00	0	0,00	0	0,00	0
08-07-12	0	0	146.843.803	36.735.951	27.000.000	87.300.000	0,00	0	0,00	0	0,00	0	0,00	0
08-08-12	1	21.609.846	146.843.803	36.735.951	27.000.000	87.300.000	17.287.876,69	-3.180.969.311	4.321.969,17	-795.242.328	0,00	0	0,00	0
08-09-12	0	0	129.555.926	32.413.981	27.000.000	87.300.000	0,00	0	0,00	0	0,00	0	0,00	0
08-10-12	0	0	129.555.926	32.413.981	27.000.000	87.300.000	0,00	0	0,00	0	0,00	0	0,00	0
08-11-12	1	20.276.653	129.555.926	32.413.981	27.000.000	87.300.000	16.221.322,56	-1.492.361.675	4.055.330,64	-373.090.419	0,00	0	0,00	0
08-12-12	0	0	113.334.603	28.358.651	27.000.000	87.300.000	0,00	0	0,00	0	0,00	0	0,00	0
08-01-13	0	0	113.334.603	28.358.651	27.000.000	87.300.000	0,00	0	0,00	0	0,00	0	0,00	0
08-02-13	1	18.637.900	113.334.603	28.358.651	27.000.000	87.300.000	14.910.320,20	0	3.727.580,05	0	0,00	0	0,00	0
08-03-13	0	0	98.424.283	24.631.071	27.000.000	87.300.000	0,00	0	0,00	0	0,00	0	0,00	0
08-04-13	0	0	98.424.283	24.631.071	27.000.000	87.300.000	0,00	0	0,00	0	0,00	0	0,00	0
08-05-13	1	17.561.640	98.424.283	24.631.071	27.000.000	87.300.000	14.049.311,95	1.250.388.764	3.512.327,99	312.597.191	0,00	0	0,00	0
08-06-13	0	0	84.374.971	21.118.743	27.000.000	87.300.000	0,00	0	0,00	0	0,00	0	0,00	0
08-07-13	0	0	84.374.971	21.118.743	27.000.000	87.300.000	0,00	0	0,00	0	0,00	0	0,00	0
08-08-13	1	16.049.528	84.374.971	21.118.743	27.000.000	87.300.000	12.839.622,11	2.323.971.602	3.209.905,53	580.992.901	0,00	0	0,00	0
08-09-13	1	0	71.535.349	17.908.837	27.000.000	87.300.000	0,00	0	0,00	0	0,00	0	0,00	0
08-10-13	1	0	71.535.349	17.908.837	27.000.000	87.300.000	0,00	0	0,00	0	0,00	0	0,00	0
08-11-13	1	15.074.797	71.535.349	17.908.837	27.000.000	87.300.000	12.059.837,53	3.292.335.646	3.014.959,38	823.083.911	0,00	0	0,00	0
08-12-13	1	0	59.475.511	14.893.878	27.000.000	87.300.000	0,00	0	0,00	0	0,00	0	0,00	0
08-01-14	1	0	59.475.511	14.893.878	27.000.000	87.300.000	0,00	0	0,00	0	0,00	0	0,00	0
08-02-14	1	13.799.730	59.475.511	14.893.878	27.000.000	87.300.000	11.039.783,95	4.029.521.143	2.759.945,99	1.007.380.286	0,00	0	0,00	0
08-03-14	1	0	48.435.728	12.133.932	27.000.000	87.300.000	0,00	0	0,00	0	0,00	0	0,00	0
08-04-14	1	0	48.435.728	12.133.932	27.000.000	87.300.000	0,00	0	0,00	0	0,00	0	0,00	0
08-05-14	1	174.869.659	48.435.728	12.133.932	27.000.000	87.300.000	48.435.727,54	21.989.820.303	12.133.931,88	5.508.805.076	27.000.000,00	12.258.000.000	87.300.000,00	39.634.200.000