



F.T.A. UCI 8

MARIA JOSE HERENCIAS PALOMINO

ANALISTA

SANTANDER DE TITULIZACION, S.G.F.T, S.A.

CIUDAD GRUPO SANTANDER

28660 BOADILLA DEL MONTE

marjherencias@gruposantander.com

Tel: 912893300



DENOMINACION DEL FONDO:

F.T.A. UCI 8

INFORMACIÓN

CORRESPONDIENTE AL:

TRIMESTRE/SEMESTRE:

18/12/2014

-

18/03/2015

AÑO:

2015

Personas que asumen la responsabilidad de esta información y cargos que ocupan:	Firma:
IGNACIO ORTEGA GAVARA - DIRECTOR GENERAL	

I. DATOS GENERALES SOBRE EL FONDO

Fecha de Constitución del Fondo	24 junio 2002	Agencia de pago de Bonos	BANCO SANTANDER	
Fecha de Desembolso BT's	27 junio 2002	Negociación Mercado	AIAF	
Fecha Final Amortización	18 diciembre 2033	Agencias de calificación	MOODY'S ESPAÑA	
			STANDARD & POORS	
Sociedad Gestora	SANTANDER DE TITULIZACION, S.G.F.T, S.A.	Calificación	Inicial	Actual
Originador Derechos Crédito	UNION DE CREDITOS INMOBILIARIOS	SERIE A	Aaa/AAA	AA/AA
		SERIE B	A2/A	BBB/BBB

II. VALORES EMITIDOS POR EL FONDO: BONOS DE TITULIZACION

SERIES PRELACIÓN CÓDIGO ISIN	Nº BONOS	NOMINAL EN CIRCULACIÓN			
			Inicial	Actual	%Act/In
SERIE A ES0338446000	5.802	Nominal Unitario	100.000,00	11.€	
		Nominal Total	580.200.000,00	61.€	11,€ %
SERIE B ES0338446018	198	Nominal Unitario	100.000,00	22.727,27	
		Nominal Total	19.800.000,00	4.499.999,46	22,73 %

AMORTIZACION E INTERESES BONOS					
Actual			Próximo		
Fecha Amortización Periodo Actual 18 marzo 2015			Fecha Próximo Cupón 18 junio 2015		
	Amortización de los Bonos	Intereses Brutos Bonos	Tipo de Interés	Importe Bruto Próximo Cupón	Importe Neto Próximo Cupón
SERIE A	0,00 €	11,11 €	0,0111 %	11,11 €	11,11 €
SERIE B	0,00 €	19,80 €	0,0198 %	19,80 €	19,80 €
Amortización devengada no pagada	0,00 €				
Amortización Calendario	NO				



III. ACTIVOS ADQUIRIDOS POR EL FONDO: DERECHOS DE CRÉDITO

DERECHOS DE CRÉDITO	A LA EMISIÓN	SITUACIÓN ACTUAL
Número de Derechos de Crédito	12.464	2.464
Saldo Pendiente de Amortizar Derechos	600.030.262,96	68.685.168,14
Importes Unitarios Derechos Vivos	48.141,07	27.875,47
Tipos de Interés	5,36 %	1,98 %

TASAS DE AMORTIZACIÓN ANTICIPADA	SITUACIÓN ACTUAL
Tasa mensual actual anualizada:	4,41 %
Tasa últimos 12 meses anualizada:	4,41 %
Tasa anualizada desde Constitución del Fondo	FGI € %

MOROSIDAD ACTUAL	Hasta 1 mes	De 1 a 6 meses	Mayor de 6 meses
Deuda Vencida(Principal+Intereses)	2.599,25	9.596,39	166.159,62
Deuda Pendiente de vencimiento	0,00	0,00	68.567.686,01
Deuda Total	2.599,25	9.596,39	68.733.845,63

F.T.A. UCI 8

INFORME TRIMESTRAL BONOS DE TITULIZACIÓN

18/03/2015

BONOS TITULIZACIÓN DE ACTIVOS. PRINCIPAL	
Saldo anterior	70.306.805,64 €
Amortizaciones	1.621.659,00 €
Saldo actual	68.685.146,64 €
% sobre saldo inicial	11,45%
Amortización devengada no pagada	0,00 €

BONOS DE TITULIZACIÓN DE ACTIVOS. INTERESES	
Intereses pagados Serie A	49.665,12 €
Intereses pagados Serie B	7.672,50 €
Intereses devengados no pagados	0,00 €

DATOS	
Fecha de determinación	11/03/2015
Fecha de Pago de Cupón Actual	18/03/2015
Fecha de Pago de Cupón Anterior	18/12/2014
Número de días	90
Tipo de referencia (%)	0,025%
Próxima Fecha de Pago	18/06/2015

VIDA RESIDUAL (AÑOS)		
	INICIAL	18/03/2015
SERIE A	5.70	0,93
SERIE B	9.20	1,00

F.T.A. UCI 8

INFORME TRIMESTRAL DERECHOS DE CREDITO

18/03/2015

DERECHOS DE CRÉDITO. PRINCIPAL	
Saldo anterior	70.306.799,78 €
Amortizaciones	1.621.631,64 €
Saldo actual	68.685.168,14 €
Número de derechos de crédito	2.464
LTV	37,51%

DERECHOS DE CRÉDITO. INTERESES	
Intereses cobrados en el trimestre	338.797,43 €
Intereses devengados en el trimestre	340.776,56 €

DERECHOS DE CRÉDITO EN MOROSIDAD					
	HASTA 30 DÍAS	30 A 60 DÍAS	60 A 90 DÍAS	90 A 180 DÍAS	> DE 180 DÍAS
Principal	1.887,79 €	3.632,68 €	1.679,36 €	2.574,87 €	107.707,43 €
Intereses	711,46 €	674,91 €	222,36 €	812,21 €	58.452,19 €
Saldo de los derechos de crédito	611.608,37 €	322.508,85 €	78.092,13 €	190.246,40 €	1.428.862,04 €
Número de derechos de crédito	19	5	3	5	36
% sobre saldo de los derechos de crédito	0,89%	0,47%	0,11%	0,28%	2,08%

F.T.A. UCI 8

INFORME TRIMESTRAL DERECHOS DE CREDITO

18/03/2015

ADJUDICADOS	
Saldo anterior	148.841,18 €
Diferencia	-3.523,12 €
Saldo actual	145.318,06 €
Número derechos de crédito adjudicados	4

PERDIDAS DE LA CARTERA	
Saldo anterior	117.448,18 €
Diferencia	0,00 €
Saldo actual	117.448,18 €

F.T.A. UCI 8

ESTADO DE ORIGEN Y APLICACIÓN DE FONDOS Y CUENTA DE TESORERÍA

18/03/2015

ORIGEN	1.960.552,37 €
PRINCIPAL COBRADO	
Amortización derechos de crédito	1.621.631,64 €
INTERESES COBRADOS	
Intereses de derechos de crédito	338.797,43 €
Intereses de reinversión	-1.732,43 €
CONTENCIOSOS / JUDICIALES	
INGRESOS/GASTOS DE ADJUDICADOS	1.841,12 €
FONDO DE RESERVA	
OTROS	14,61 €

APLICACIÓN	1.960.552,37 €
GASTOS ORDINARIOS	4.395,93 €
COMISION SGFT	14.377,50 €
INTERESES SERIE A	49.665,12 €
INTERESES SERIE B	7.672,50 €
AMORT SERIE A	1.621.659,00 €
AMORT SERIE B	
INTS PTMO SUBORDINADO	6.808,86 €
INTERESES PTO. SUB. UCB	6.808,86 €
AMORT PTO SUBORDINADO	
COMISION ADMINISTRACION	6.000,00 €
COMISION VARIABLE	243.164,60 €

ESTADO CUENTA DE TESORERÍA	6.000.302,63 €
FONDO DE RESERVA	
Saldo anterior	6.000.302,63 €
Utilizado en el período	0,00 €
Saldo actual	6.000.302,63 €
RETENCIÓN A CUENTA DEL IRPF	0,00 €
GASTOS EMISIÓN RETENIDOS	0,00 €
OTROS	0,00 €

F.T.A. UCI 8

MEJORA CREDITICIA Y PRÉSTAMO SUBORDINADO

18/03/2015

MEJORA DE CRÉDITO		
CONCEPTOS	INICIAL	18/03/2015
EMISIÓN SUBORDINADA	96,70 %	6,55%
FONDO DE RESERVA	11.100.000,00 € (1,85 %)	6.000.302,63 € 8,53%

PRÉSTAMOS SUBORDINADOS		
CONCEPTOS	INICIAL	18/03/2015
PRESTAMO SUBORDINADO SANTANDER		
Saldo vivo	6.625.000,00 €	3.001.489,47 €
Tipo de interés	4,590 %	0,88%
PRESTAMO SUBORDINADO UCB		
Saldo vivo	6.625.000,00 €	3.001.489,47 €
Tipo de interés	4,590 %	0,88%

F.T.A. UCI 8

DEFINICIONES

FECHA DE DETERMINACIÓN Será la fecha en que la Sociedad Gestora, en nombre del Fondo, realizará los cálculos necesarios para distribuir los fondos disponibles existentes a dicha fecha, de acuerdo con el orden de prelación de pagos descrito en el Folleto Informativo.
Todos los datos de los Activos Titulizados (Saldo Vivo DC's, tablas de morosidad, propiedades transitorias, datos estadísticos, etc.) están referidos a dicha fecha.

WRITE OFF Préstamos con cuotas pendientes con antigüedad igual o superior a 12 ó 18 meses (según Folleto Informativo).

PÉRDIDAS DE LA CARTERA Aquellos préstamos cuya deuda el Cedente considera que no va a recuperar (neto de recuperaciones).

PÉRDIDAS BRUTAS DE LA CARTERA Aquellos préstamos cuya deuda el Cedente considera que no va a recuperar, sin tener en cuenta los importes recobrados.

ADJUDICADOS Bienes en el activo del Fondo como consecuencia de un proceso judicial o extrajudicial.

CONTENCIOSO / JUDICIAL Préstamos sobre los que el Cedente va a iniciar acciones judiciales. Esta cantidad está incluida en el cuadro de morosidad.

**FONDO DE TITULIZACIÓN DE ACTIVOS
UCI 8**

INFORME HISTORICO DE MOROSIDAD

DÍAS EN MORA	dic-13	mar-14	jun-14	sep-14	dic-14	mar-15
0 a 30 días	1,656%	2,245%	0,899%	1,096%	1,166%	0,890%
30 a 60 días	0,346%	0,107%	0,653%	0,154%	0,067%	0,470%
60 a 90 días	0,062%	0,187%	0,064%	0,242%	0,165%	0,114%
90 a 180 días	0,044%	0,179%	0,127%	0,219%	0,144%	0,277%
> de 180 días	1,370%	1,353%	1,465%	1,399%	1,954%	2,080%

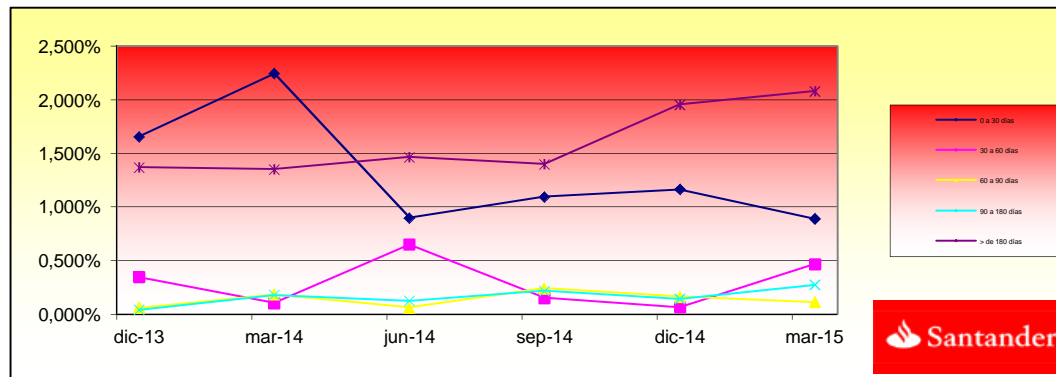

**FONDO DE TITULIZACIÓN DE ACTIVOS
UCI 8**

INFORMACIÓN RELATIVA A LOS TRIGGERS

TRIGGERS BONOS

1. SI 1.a) ES MAYOR QUE 1.b) NO SE AMORTIZA LA SERIE B:

1.a) MOROSIDAD SUPERIOR A 90 DÍAS	N/A
1.b) 6,75% SALDO VIVO DERECHOS DE CREDITO	N/A

LA SERIE B NO PUEDE SEGUIR AMORTIZANDOSE HASTA LA ULTIMA FECHA DE PAGO, YA QUE SE ENCUENTRA EN EL NIVEL MÍNIMO EXIGIDO.

TRIGGERS FONDO DE RESERVA

1. SI 1.a) ES MAYOR QUE 1.b) NO SE AMORTIZA EL FONDO DE RESERVA:

1.a) MOROSIDAD DE LAS DC'S SUPERIOR A 90 DÍAS	N/A
1.b) 2,85% SALDO VIVO DERECHOS DE CREDITO	N/A

2. SI 2.a) ES MENOR QUE 2.b) NO SE AMORTIZA EL FONDO DE RESERVA:

2.a) TIPO DE INTERÉS MEDIO PONDERADO DE LOS DERECHOS DE CREDITO	N/A
2.b) TIPO DE INTERÉS MEDIO PONDERADO BONOS A Y B + 0,40%	N/A

3. SI 3.a) ES MAYOR QUE 3.b) NO SE AMORTIZA EL FONDO DE RESERVA:

3.a) SALDO DE FALLIDOS	N/A
3.b) 0,025% SALDO INICIAL DC'S * N/A FECHAS DE PAGO	N/A

EL FONDO DE RESERVA PERMANECE FIJO POR LLEGAR A SU LÍMITE MÍNIMO

**FONDO DE TITULIZACIÓN DE ACTIVOS
UCI 8**

L.T.V.

INTERVALO (%)	SALDOS VIVOS	% SALDOS VIVOS	Nº. DE PRESTAMOS	% Nº DE PRESTAMOS
(%)	OUTS. BALANC	% OUTSTANDING	LOANS	% LOANS
0,00 - 09,99	735.034,03	1,1404%	130	7,3822%
10,00 - 19,99	2.976.246,26	4,6177%	143	8,1204%
20,00 - 29,99	8.336.315,89	12,9339%	271	15,3890%
30,00 - 39,99	11.618.612,79	18,0264%	279	15,8433%
40,00 - 49,99	17.037.243,84	26,4335%	408	23,1687%
50,00 - 59,99	22.777.763,36	35,3400%	508	28,8472%
60,00 - 70,00	861.232,22	1,3362%	20	1,1357%
> 70	110.801,44	0,1719%	2	0,1136%

F.T.A.: UCI 8

Contrapartes / Counterpart

Contrato Agreement	Contraparte Counterpart	Rating actual C/P Current rating Short Time	Rating mínimo exigido C/P Minimum rating Short Term
Cuenta de Tesorería / Treasury account	Banco Santander S.A.	P- 2 A- 2	Moodys P-1 S & P A-1

Comentarios/ Comment

LA CONTRAPARTE NO TIENE EL RATING MÍNIMO EXIGIDO. SE HA TRASLADADO LA CUENTA DE TESORERÍA A UNA CONTRAPARTE CON EL RATING MÍNIMO EXIGIDO.

COUNTERPARTY DOES NOT HAVE THE MINIMUM RATING REQUIRED. TREASURY ACCOUNT HAS BEEN TRANSFERED TO A COUNTERPARTY WITH MINIMUM RATING REQUIRED.

FTA UCI 8

FECHA	Balance antes de prepago	Balance real	1,13%	Permanencia	Mortalidad mensual	Tasa Cte. Prepago	Mortalidad mensual	Tasa Cte. Prepago	Balance después de prepago	Disponible para amortización
			Vector de Prepago	a final de mes						
	600.030.263,3		100,00%	100,00%					600.000.000,00	
jul-02	598.997.437,3	590.336.116,5	98,87%	98,55%	1,45%	16,04%	1,45%	16,04%	590.336.116,5	
ago-02	597.959.998,1	582.758.168,9	97,76%	97,46%	1,28%	14,32%	1,11%	12,56%	582.758.168,9	
sep-02	596.917.925,0	575.197.486,2	96,66%	96,36%	1,23%	13,78%	1,13%	12,70%	575.197.486,2	24.802.513,80
oct-02	595.871.197,3	566.689.574,6	95,57%	95,10%	1,25%	13,98%	1,31%	14,59%	566.689.574,6	
nov-02	594.819.794,2	560.350.472,3	94,50%	94,21%	1,19%	13,35%	0,94%	10,76%	560.350.472,3	
dic-02	593.763.694,9	550.626.284,9	93,43%	92,73%	1,25%	14,00%	1,56%	17,20%	550.626.284,9	24.571.201,31
ene-03	592.702.878,3	542.196.558,6	92,38%	91,48%	1,26%	14,16%	1,35%	15,10%	542.196.558,6	
feb-03	591.637.323,4	531.194.838,9	91,34%	89,78%	1,34%	14,93%	1,85%	20,10%	531.194.838,9	
mar-03	590.567.009,0	521.753.707,6	90,31%	88,35%	1,37%	15,23%	1,60%	17,59%	521.753.707,6	28.872.577,34
abr-03	589.491.913,9	510.015.634,9	89,30%	86,52%	1,44%	15,95%	2,07%	22,21%	510.015.634,9	
may-03	588.412.016,6	500.008.904,2	88,29%	84,98%	1,47%	16,27%	1,78%	19,41%	500.008.904,2	
jun-03	587.327.295,9	488.451.623,0	87,30%	83,17%	1,52%	16,83%	2,13%	22,78%	488.451.623,0	33.302.084,60
jul-03	586.238.815,9	476.702.710,4	86,31%	81,32%	1,58%	17,38%	2,22%	23,66%	476.702.710,4	
ago-03	585.145.474,1	463.533.357,0	85,34%	79,22%	1,65%	18,10%	2,58%	26,93%	463.533.357,0	
sep-03	584.047.248,6	450.873.995,7	84,38%	77,20%	1,71%	18,70%	2,55%	26,64%	450.873.995,7	37.577.627,30
oct-03	582.944.117,8	439.324.835,0	83,43%	75,36%	1,75%	19,11%	2,38%	25,08%	439.324.835,0	
nov-03	581.836.059,7	424.848.001,3	82,49%	73,02%	1,83%	19,91%	3,11%	31,56%	424.848.001,3	
dic-03	580.723.052,2	410.904.676,0	81,56%	70,76%	1,90%	20,59%	3,10%	31,44%	410.904.676,0	39.969.319,66
ene-04	579.606.665,5	399.638.040,0	80,65%	68,95%	1,94%	20,93%	2,55%	26,69%	399.638.040,0	
feb-04	578.485.292,3	390.516.469,2	79,74%	67,51%	1,95%	21,00%	2,09%	22,42%	390.516.469,2	
mar-04	577.358.910,4	378.755.165,1	78,84%	65,60%	1,99%	21,41%	2,82%	29,08%	378.755.165,1	32.149.510,89
abr-04	576.227.497,2	370.068.363,0	77,95%	64,22%	1,99%	21,46%	2,10%	22,50%	370.068.363,0	
may-04	575.091.030,4	360.022.327,4	77,08%	62,60%	2,02%	21,68%	2,52%	26,40%	360.022.327,4	
jun-04	573.949.487,4	348.072.410,1	76,21%	60,65%	2,06%	22,13%	3,13%	31,70%	348.072.410,1	30.682.755,01
jul-04	572.806.848,5	337.247.978,8	75,35%	58,88%	2,10%	22,45%	2,92%	29,90%	337.247.978,8	
ago-04	571.659.105,8	328.958.493,0	74,50%	57,54%	2,10%	22,51%	2,26%	24,01%	328.958.493,0	
sep-04	570.506.236,6	322.988.731,8	73,66%	56,61%	2,09%	22,34%	1,62%	17,76%	322.988.731,8	25.083.678,32
oct-04	569.348.217,8	316.160.050,7	72,83%	55,53%	2,08%	22,28%	1,92%	20,71%	316.160.050,7	
nov-04	568.185.026,6	308.983.044,7	72,01%	54,38%	2,08%	22,28%	2,07%	22,20%	308.983.044,7	
dic-04	567.016.639,8	301.373.878,5	71,20%	53,15%	2,08%	22,34%	2,26%	24,01%	301.373.878,5	21.614.853,23
ene-05	565.848.494,2	292.896.578,7	70,40%	51,76%	2,10%	22,50%	2,61%	27,21%	292.896.578,7	
feb-05	564.675.130,8	285.599.516,4	69,61%	50,58%	2,11%	22,56%	2,29%	24,26%	285.599.516,4	
mar-05	563.496.526,5	278.896.649,9	68,83%	49,49%	2,11%	22,57%	2,14%	22,89%	278.896.649,9	22.477.228,63

abr-05	562.312.657,7	272.426.583,8	68,05%	48,45%	2,11%	22,57%	2,11%	22,62%	272.426.583,8	
may-05	561.123.500,9	265.219.774,5	67,28%	47,27%	2,12%	22,66%	2,44%	25,65%	265.219.774,5	
jun-05	559.929.032,6	256.988.491,8	66,53%	45,90%	2,14%	22,86%	2,90%	29,73%	256.988.491,8	21.908.158,09
jul-05	558.732.170,6	249.725.804,7	65,78%	44,70%	2,15%	22,99%	2,62%	27,26%	249.725.804,7	
ago-05	557.529.962,5	243.550.019,5	65,04%	43,68%	2,16%	23,01%	2,26%	24,02%	243.550.019,5	
sep-05	556.322.384,6	239.169.550,9	64,31%	42,99%	2,14%	22,88%	1,59%	17,45%	239.169.550,9	17.818.940,96
oct-05	555.109.412,9	233.417.585,8	63,58%	42,05%	2,14%	22,89%	2,19%	23,35%	233.417.585,8	
nov-05	553.891.023,2	228.927.706,3	62,87%	41,33%	2,13%	22,79%	1,71%	18,67%	228.927.706,3	
dic-05	552.667.191,4	222.405.592,8	62,16%	40,24%	2,14%	22,90%	2,63%	27,41%	222.405.592,8	16.763.958,07
ene-06	551.441.648,7	217.129.792,2	61,46%	39,37%	2,14%	22,90%	2,16%	23,01%	217.129.792,2	
feb-06	550.210.631,9	211.145.985,9	60,77%	38,38%	2,15%	22,99%	2,54%	26,55%	211.145.985,9	
mar-06	548.974.116,6	206.090.152,6	60,08%	37,54%	2,15%	22,99%	2,17%	23,19%	206.090.152,6	16.315.440,24
abr-06	547.732.078,1	201.397.930,4	59,41%	36,77%	2,15%	22,97%	2,06%	22,06%	201.397.930,4	
may-06	546.484.491,9	196.469.202,0	58,74%	35,95%	2,15%	22,99%	2,22%	23,66%	196.469.202,0	
jun-06	545.231.333,1	192.092.021,9	58,08%	35,23%	2,15%	22,96%	2,00%	21,56%	192.092.021,9	13.998.130,65
jul-06	543.978.106,5	187.022.149,3	57,42%	34,38%	2,16%	23,01%	2,41%	25,42%	187.022.149,3	
ago-06	542.719.282,2	181.919.552,4	56,78%	33,52%	2,16%	23,07%	2,50%	26,22%	181.919.552,4	
sep-06	541.454.835,1	178.770.992,7	56,14%	33,02%	2,15%	22,95%	1,50%	16,60%	178.770.992,7	13.321.029,25
oct-06	540.184.740,1	175.824.139,0	55,50%	32,55%	2,14%	22,82%	1,42%	15,74%	175.824.139,0	
nov-06	538.908.972,0	172.183.018,5	54,88%	31,95%	2,13%	22,77%	1,84%	19,97%	172.183.018,5	
dic-06	537.627.505,6	169.047.071,9	54,26%	31,44%	2,12%	22,67%	1,59%	17,47%	169.047.071,9	9.723.920,73
ene-07	536.344.900,4	165.941.108,6	53,65%	30,94%	2,11%	22,58%	1,60%	17,62%	165.941.108,6	
feb-07	535.056.566,3	163.218.217,2	53,05%	30,50%	2,10%	22,46%	1,40%	15,61%	163.218.217,2	
mar-07	533.762.477,6	160.368.435,2	52,45%	30,04%	2,09%	22,37%	1,51%	16,67%	160.368.435,2	8.678.636,74
abr-07	532.462.608,6	157.408.315,4	51,86%	29,56%	2,08%	22,29%	1,61%	17,66%	157.408.315,4	
may-07	531.156.933,6	155.454.409,8	51,28%	29,27%	2,06%	22,11%	1,00%	11,35%	155.454.409,8	
jun-07	529.845.426,6	152.552.517,1	50,70%	28,79%	2,05%	22,04%	1,62%	17,84%	152.552.517,1	7.815.918,04
jul-07	528.537.148,2	149.957.401,2	50,13%	28,37%	2,04%	21,95%	1,46%	16,16%	149.957.401,2	
ago-07	527.223.026,2	147.121.419,0	49,56%	27,90%	2,04%	21,89%	1,65%	18,06%	147.121.419,0	
sep-07	525.903.034,4	144.806.768,0	49,01%	27,53%	2,03%	21,78%	1,33%	14,80%	144.806.768,0	7.745.749,13
oct-07	524.577.146,7	143.156.541,7	48,45%	27,29%	2,01%	21,61%	0,89%	10,17%	143.156.541,7	
nov-07	523.245.336,7	141.308.067,5	47,91%	27,01%	1,99%	21,47%	1,04%	11,79%	141.308.067,5	
dic-07	521.907.577,9	139.871.250,2	47,37%	26,80%	1,98%	21,29%	0,76%	8,78%	139.871.250,2	4.935.517,85
ene-08	520.570.925,8	138.107.435,9	46,84%	26,53%	1,96%	21,15%	1,01%	11,44%	138.107.435,9	
feb-08	519.228.303,4	136.354.598,6	46,31%	26,26%	1,95%	21,02%	1,01%	11,51%	136.354.598,6	
mar-08	517.879.683,9	134.610.502,9	45,79%	25,99%	1,93%	20,89%	1,02%	11,60%	134.610.502,9	5.260.747,29
abr-08	516.525.040,5	131.928.623,8	45,27%	25,54%	1,93%	20,86%	1,74%	18,95%	131.928.623,8	
may-08	515.164.346,5	129.941.379,3	44,76%	25,22%	1,92%	20,77%	1,25%	13,97%	129.941.379,3	
jun-08	513.797.574,6	128.108.043,7	44,26%	24,93%	1,91%	20,67%	1,15%	12,95%	128.108.043,7	6.502.459,15
jul-08	512.441.062,9	126.336.463,3	43,76%	24,65%	1,90%	20,56%	1,12%	12,66%	126.336.463,3	
ago-08	511.078.492,1	124.386.028,0	43,27%	24,34%	1,89%	20,48%	1,28%	14,34%	124.386.028,0	
sep-08	509.709.835,1	123.497.219,7	42,78%	24,23%	1,87%	20,29%	0,45%	5,25%	123.497.219,7	4.610.824,06
oct-08	508.335.064,8	122.090.503,1	42,30%	24,02%	1,86%	20,17%	0,87%	9,97%	122.090.503,1	
nov-08	506.954.153,9	120.959.003,46	41,82%	23,86%	1,84%	20,01%	0,66%	7,60%	120.959.003,5	
dic-08	505.567.074,9	120.020.681,9	41,35%	23,74%	1,83%	19,85%	0,50%	5,88%	120.020.681,9	3.476.537,74
ene-09	504.179.585,1	119.174.979,51	40,89%	23,64%	1,81%	19,68%	0,43%	5,06%	119.174.979,5	
feb-09	502.785.897,9	118.337.477,95	40,43%	23,54%	1,79%	19,51%	0,43%	5,01%	118.337.478,0	

mar-09	501.385.985,5	117.117.783,69	39,97%	23,36%	1,78%	19,38%	0,75%	8,69%	117.117.783,7	2.902.898,23
abr-09	499.979.820,1	116.344.637,4	39,52%	23,27%	1,76%	19,21%	0,38%	4,47%	116.344.637,4	
may-09	498.567.373,9	115.447.567,12	39,08%	23,16%	1,75%	19,06%	0,49%	5,72%	115.447.567,1	
jun-09	497.148.618,8	114.397.205,0	38,64%	23,01%	1,73%	18,93%	0,63%	7,27%	114.397.205,0	2.720.578,72
jul-09	495.734.113,1	113.437.726,2	38,20%	22,88%	1,72%	18,80%	0,56%	6,47%	113.437.726,2	
ago-09	494.313.289,4	112.491.499,2	37,77%	22,76%	1,71%	18,66%	0,55%	6,39%	112.491.499,2	
sep-09	492.886.119,2	111.589.570,6	37,35%	22,64%	1,69%	18,53%	0,51%	6,00%	111.589.570,6	2.807.634,34
oct-09	491.452.574,4	110.241.032,7	36,93%	22,43%	1,68%	18,44%	0,92%	10,50%	110.241.032,7	
nov-09	490.012.626,4	109.251.594,1	36,51%	22,30%	1,67%	18,32%	0,61%	7,04%	109.251.594,1	
dic-09	488.566.246,7	107.969.332,4	36,10%	22,10%	1,66%	18,23%	0,88%	10,08%	107.969.332,4	3.620.238,21
ene-10	487.130.753,2	107.090.540,9	35,69%	21,98%	1,65%	18,11%	0,52%	6,08%	107.090.540,9	
feb-10	485.688.847,8	106.439.175,4	35,29%	21,92%	1,64%	17,96%	0,31%	3,69%	106.439.175,4	
mar-10	484.240.501,9	105.564.060,9	34,89%	21,80%	1,62%	17,84%	0,53%	6,13%	105.564.060,9	2.405.271,51
abr-10	482.785.686,8	104.704.498,9	34,50%	21,69%	1,61%	17,73%	0,52%	6,01%	104.704.498,9	
may-10	481.324.373,4	103.268.583,1	34,11%	21,46%	1,61%	17,67%	1,07%	12,13%	103.268.583,1	
jun-10	479.856.532,9	102.653.007,5	33,73%	21,39%	1,59%	17,53%	0,29%	3,45%	161.847.352,1	-56.283.291,16
jul-10	478.387.721,4	102.000.528,9	33,35%	21,32%	1,58%	17,40%	0,33%	3,90%	159.535.553,6	
ago-10	476.912.349,2	101.250.530,4	32,97%	21,23%	1,57%	17,28%	0,43%	5,02%	157.253.130,7	
sep-10	475.430.387,1	100.664.881,3	32,60%	21,17%	1,56%	17,15%	0,27%	3,17%	154.999.729,8	6.847.622,26
oct-10	473.941.805,4	99.998.260,2	32,23%	21,10%	1,54%	17,03%	0,35%	4,12%	152.775.001,4	
nov-10	472.446.574,8	99.322.325,4	31,87%	21,02%	1,53%	16,91%	0,36%	4,25%	150.578.600,1	
dic-10	470.944.665,5	98.374.778,0	31,51%	20,89%	1,52%	16,83%	0,64%	7,39%	148.410.184,6	6.589.545,22
ene-11	469.445.923,8	97.530.280,9	31,16%	20,78%	1,51%	16,73%	0,54%	6,31%	146.272.494,7	
feb-11	467.940.487,7	96.678.758,4	30,81%	20,66%	1,50%	16,64%	0,55%	6,45%	144.162.064,2	
mar-11	466.428.327,3	95.979.530,8	30,46%	20,58%	1,49%	16,53%	0,40%	4,71%	142.078.564,3	6.331.620,27
abr-11	464.909.412,6	95.198.873,2	30,12%	20,48%	1,48%	16,43%	0,49%	5,72%	140.021.670,1	
may-11	463.383.713,5	94.394.980,4	29,78%	20,37%	1,48%	16,34%	0,52%	6,04%	137.991.060,6	
jun-11	461.851.199,5	93.765.759,0	29,44%	20,30%	1,47%	16,24%	0,34%	3,97%	135.986.418,5	6.092.145,81
jul-11	460.332.686,6	93.018.081,9	29,11%	20,21%	1,46%	16,14%	0,47%	5,50%	134.013.499,0	
ago-11	458.807.391,1	92.448.046,9	28,78%	20,15%	1,45%	16,03%	0,28%	3,34%	132.065.813,5	
sep-11	457.275.282,6	91.883.635,4	28,46%	20,09%	1,44%	15,93%	0,28%	3,28%	130.143.057,4	5.843.361,15
oct-11	455.736.330,6	91.280.780,2	28,14%	20,03%	1,43%	15,83%	0,32%	3,78%	128.244.929,3	
nov-11	454.190.504,7	90.721.497,5	27,82%	19,97%	1,42%	15,72%	0,27%	3,24%	126.371.131,6	
dic-11	452.637.774,1	90.125.887,7	27,51%	19,91%	1,41%	15,62%	0,32%	3,72%	124.521.370,2	5.621.687,12
ene-12	451.091.398,0	89.499.892,8	27,20%	19,84%	1,40%	15,53%	0,35%	4,17%	122.698.969,4	
feb-12	449.538.114,7	89.001.861,1	26,89%	19,80%	1,39%	15,43%	0,21%	2,52%	120.899.961,4	
mar-12	447.977.893,5	88.378.985,7	26,59%	19,73%	1,38%	15,34%	0,35%	4,17%	119.124.063,2	5.397.307,08
abr-12	446.410.703,3	87.739.683,3	26,29%	19,65%	1,37%	15,25%	0,37%	4,41%	117.370.995,1	
may-12	444.836.512,9	87.225.906,3	26,00%	19,61%	1,36%	15,15%	0,23%	2,77%	115.640.480,7	
jun-12	443.255.291,2	86.620.130,1	25,70%	19,54%	1,35%	15,06%	0,34%	4,01%	113.932.246,8	5.191.816,41
jul-12	441.671.649,1	86.103.836,4	25,41%	19,49%	1,34%	14,97%	0,24%	2,84%	112.247.203,2	
ago-12	440.080.933,4	85.592.902,8	25,13%	19,45%	1,33%	14,88%	0,23%	2,77%	110.583.882,1	
sep-12	438.483.112,6	84.977.612,0	24,85%	19,38%	1,33%	14,79%	0,36%	4,20%	108.942.020,0	4.990.226,79
oct-12	436.878.154,8	84.455.185,9	24,57%	19,33%	1,32%	14,70%	0,25%	2,96%	107.321.356,6	
nov-12	435.266.028,2	84.040.900,0	24,29%	19,31%	1,31%	14,61%	0,12%	1,45%	105.721.634,7	
dic-12	433.646.700,7	83.520.678,0	24,02%	19,26%	1,30%	14,52%	0,25%	2,93%	104.142.600,1	4.799.419,84
ene-13	432.033.235,9	82.926.864,8	23,75%	19,19%	1,29%	14,44%	0,34%	4,01%	102.587.111,3	
feb-13	430.412.564,3	82.328.928,2	23,48%	19,13%	1,28%	14,36%	0,35%	4,09%	101.051.754,0	

mar-13	428.784.653,6	81.753.513,6	23,21%	19,07%	1,28%	14,29%	0,32%	3,80%	99.536.283,7	4.606.316,46
abr-13	427.149.471,7	81.251.065,3	22,95%	19,02%	1,27%	14,20%	0,23%	2,77%	98.040.458,7	
may-13	425.506.985,9	80.658.721,1	22,69%	18,96%	1,26%	14,13%	0,35%	4,07%	96.564.040,3	
jun-13	423.857.163,6	80.208.164,7	22,44%	18,92%	1,25%	14,04%	0,17%	2,04%	95.106.792,3	4.429.491,39
jul-13	422.220.975,4	79.600.389,6	22,19%	18,85%	1,25%	13,98%	0,37%	4,39%	93.673.141,2	
ago-13	420.577.478,9	79.010.610,0	21,94%	18,79%	1,24%	13,91%	0,35%	4,16%	92.258.112,6	
sep-13	418.926.641,5	78.530.798,4	21,69%	18,75%	1,23%	13,83%	0,22%	2,56%	90.861.479,7	4.245.312,61
oct-13	417.268.430,3	78.087.617,4	21,44%	18,71%	1,22%	13,75%	0,17%	2,01%	89.483.018,5	
nov-13	415.602.812,4	77.652.223,4	21,20%	18,68%	1,22%	13,66%	0,16%	1,89%	88.122.507,9	
dic-13	413.929.754,7	77.081.919,6	20,96%	18,62%	1,21%	13,60%	0,33%	3,93%	86.779.729,0	4.081.750,69
ene-14	412.257.215,2	76.402.626,4	20,73%	18,53%	1,21%	13,54%	0,48%	5,60%	85.456.122,1	
feb-14	410.577.204,9	75.894.331,3	20,50%	18,48%	1,20%	13,47%	0,26%	3,06%	84.149.787,3	
mar-14	408.889.690,6	75.340.231,7	20,26%	18,43%	1,19%	13,41%	0,32%	3,78%	82.860.513,9	3.919.215,09
abr-14	407.194.638,8	74.746.202,8	20,04%	18,36%	1,19%	13,35%	0,38%	4,41%	81.588.093,7	
may-14	405.492.015,7	74.265.637,9	19,81%	18,31%	1,18%	13,28%	0,23%	2,68%	80.332.320,9	
jun-14	403.781.787,5	73.626.814,7	19,59%	18,23%	1,17%	13,22%	0,44%	5,16%	79.092.992,3	3.767.521,61
jul-14	402.077.671,6	73.084.906,7	19,37%	18,18%	1,17%	13,16%	0,32%	3,72%	77.872.570,2	
ago-14	400.365.944,0	72.577.949,8	19,15%	18,13%	1,16%	13,10%	0,27%	3,18%	76.668.144,7	
sep-14	398.646.570,6	72.079.488,7	18,93%	18,08%	1,16%	13,03%	0,26%	3,06%	75.479.520,2	3.613.472,11
oct-14	396.919.517,4	71.686.662,9	18,72%	18,06%	1,15%	12,96%	0,11%	1,34%	74.306.503,4	
nov-14	395.184.750,0	70.839.067,6	18,51%	17,93%	1,15%	12,93%	0,75%	8,62%	73.148.903,6	
dic-14	393.442.233,9	70.306.799,8	18,30%	17,87%	1,14%	12,87%	0,31%	3,68%	72.006.531,9	3.472.988,32
ene-15	391.722.391,0	69.731.046,0	18,10%	17,80%	1,14%	12,82%	0,38%	4,51%	70.884.713,1	
feb-15	389.994.866,2	69.206.949,6	17,89%	17,75%	1,13%	12,76%	0,31%	3,68%	69.777.652,1	
mar-15	388.259.625,0	68.685.168,1	17,69%	17,69%	1,13%	12,70%	0,31%	3,66%	68.685.168,1	3.321.363,71

FECHA ACTUAL	11-3-15
VIDA MEDIA A	
	0,93

VIDA MEDIA B	
	1,00

FECHA	PRINCIPAL DISPONIBLE	BONOS A	BONOS B	PRINCIPAL A	PRINCIPAL B	VIDA MEDIA
			600000	450000		
		580.200.000	19.800.000	0		
11-7-02	0	580.200.000	19.800.000	0	0	0
11-8-02	1	0	580.200.000	19.800.000	0	0
11-9-02	1	24.802.514	580.200.000	19.800.000	24.802.514	0
11-10-02	1	0	555.397.486	19.800.000	0	0
11-11-02	1	0	555.397.486	19.800.000	0	0
11-12-02	1	24.571.201	555.397.486	19.800.000	24.571.201	0
11-1-03	1	0	530.826.285	19.800.000	0	0
11-2-03	1	0	530.826.285	19.800.000	0	0
11-3-03	1	28.872.577	530.826.285	19.800.000	28.872.577	0
11-4-03	1	0	501.953.708	19.800.000	0	0
11-5-03	1	0	501.953.708	19.800.000	0	0
11-6-03	1	33.302.085	501.953.708	19.800.000	33.302.085	0
11-7-03	1	0	468.651.623	19.800.000	0	0
11-8-03	1	0	468.651.623	19.800.000	0	0
11-9-03	1	37.577.627	468.651.623	19.800.000	37.577.627	0
11-10-03	1	0	431.073.996	19.800.000	0	0
11-11-03	1	0	431.073.996	19.800.000	0	0
11-12-03	1	39.969.320	431.073.996	19.800.000	39.969.320	0
11-1-04	1	0	391.104.676	19.800.000	0	0
11-2-04	1	0	391.104.676	19.800.000	0	0
11-3-04	1	32.149.511	391.104.676	19.800.000	32.149.511	0
11-4-04	1	0	358.955.165	19.800.000	0	0
11-5-04	1	0	358.955.165	19.800.000	0	0
11-6-04	1	30.682.755	358.955.165	19.800.000	30.682.755	0
11-7-04	1	0	328.272.410	19.800.000	0	0
11-8-04	1	0	328.272.410	19.800.000	0	0
11-9-04	1	25.083.678	328.272.410	19.800.000	25.083.678	0
11-10-04	1	0	303.188.732	19.800.000	0	0

FECHA ACTUAL	11-3-15
VIDA MEDIA A	
	0,93

VIDA MEDIA B	
	1,00

FECHA	PRINCIPAL DISPONIBLE	BONOS A	BONOS B	PRINCIPAL A	PRINCIPAL B	VIDA MEDIA	
			600000	450000			
11-11-04	1	0	303.188.732	19.800.000	0	0	
11-12-04	1	21.614.853	303.188.732	19.800.000	20.474.024	1.140.829	-4.268.983.179
11-1-05	1	0	282.714.708	18.659.171	0	0	0
11-2-05	1	0	282.714.708	18.659.171	0	0	0
11-3-05	1	22.477.229	282.714.708	18.659.171	21.085.580	1.391.648	-5.082.299.598
11-4-05	1	0	261.629.127	17.267.522	0	0	0
11-5-05	1	0	261.629.127	17.267.522	0	0	0
11-6-05	1	21.908.158	261.629.127	17.267.522	20.551.743	1.356.415	-4.828.837.547
11-7-05	1	0	241.077.384	15.911.107	0	0	0
11-8-05	1	0	241.077.384	15.911.107	0	0	0
11-9-05	1	17.818.941	241.077.384	15.911.107	16.715.704	1.103.236	-3.826.024.164
11-10-05	1	0	224.361.680	14.807.871	0	0	0
11-11-05	1	0	224.361.680	14.807.871	0	0	0
11-12-05	1	16.763.958	224.361.680	14.807.871	15.726.039	1.037.919	-3.505.051.128
11-1-06	1	0	208.635.641	13.769.952	0	0	0
11-2-06	1	0	208.635.641	13.769.952	0	0	0
11-3-06	1	16.315.440	208.635.641	13.769.952	15.305.291	1.010.149	-3.320.360.447
11-4-06	1	0	193.330.349	12.759.803	0	0	0
11-5-06	1	0	193.330.349	12.759.803	0	0	0
11-6-06	1	13.998.131	193.330.349	12.759.803	13.131.455	866.676	-2.769.029.841
11-7-06	1	0	180.198.895	11.893.127	0	0	0
11-8-06	1	0	180.198.895	11.893.127	0	0	0
11-9-06	1	13.321.029	180.198.895	11.893.127	12.496.275	824.754	-2.559.212.147
11-10-06	1	0	167.702.620	11.068.373	0	0	0
11-11-06	1	0	167.702.620	11.068.373	0	0	0
11-12-06	1	9.723.921	167.702.620	11.068.373	9.121.877	602.044	-1.813.356.144
11-1-07	1	0	158.580.743	10.466.329	0	0	0
11-2-07	1	0	158.580.743	10.466.329	0	0	0
11-3-07	1	8.678.637	158.580.743	10.466.329	8.141.310	537.326	-1.570.067.967

FECHA ACTUAL	11-3-15
VIDA MEDIA A	
	0,93

VIDA MEDIA B	
	1,00

FECHA	PRINCIPAL DISPONIBLE	BONOS A	BONOS B	PRINCIPAL A	PRINCIPAL B	VIDA MEDIA
				600000	450000	
11-4-07	1	0	150.439.433	9.929.003	0	0
11-5-07	1	0	150.439.433	9.929.003	0	0
11-6-07	1	7.815.918	150.439.433	9.929.003	7.332.006	483.912
11-7-07	1	0	143.107.427	9.445.090	0	-1.369.472.018
11-8-07	1	0	143.107.427	9.445.090	0	0
11-9-07	1	7.745.749	143.107.427	9.445.090	7.266.181	479.568
11-10-07	1	0	135.841.246	8.965.522	0	-1.313.057.067
11-11-07	1	0	135.841.246	8.965.522	0	0
11-12-07	1	4.933.280	135.841.246	8.965.522	4.627.842	305.438
11-1-08	1	0	131.213.404	8.660.085	0	-808.493.299
11-2-08	1	0	131.213.404	8.660.085	0	0
11-3-08	1	5.260.747	131.213.404	8.660.085	4.935.035	325.712
11-4-08	1	0	126.278.369	8.334.372	0	-832.520.661
11-5-08	1	0	126.278.369	8.334.372	0	0
11-6-08	1	6.502.459	126.278.369	8.334.372	6.099.868	402.591
11-7-08	1	0	120.178.501	7.931.781	0	-991.984.913
11-8-08	1	0	120.178.501	7.931.781	0	0
11-9-08	1	4.610.824	120.178.501	7.931.781	4.325.351	285.473
11-10-08	1	0	115.853.150	7.646.308	0	-677.142.334
11-11-08	1	0	115.853.150	7.646.308	0	0
11-12-08	1	3.476.538	115.853.150	7.646.308	3.261.292	215.245
11-1-09	1	0	112.591.857	7.431.063	0	-490.974.532
11-2-09	1	0	112.591.857	7.431.063	0	0
11-3-09	1	2.902.898	112.591.857	7.431.063	2.723.169	179.729
11-4-09	1	0	109.868.688	7.251.333	0	-393.786.587
11-5-09	1	0	109.868.688	7.251.333	0	0
11-6-09	1	2.720.579	109.868.688	7.251.333	2.552.138	168.441
11-7-09	1	0	107.316.551	7.082.892	0	-353.557.835
11-8-09	1	0	107.316.551	7.082.892	0	0

FECHA ACTUAL	11-3-15
VIDA MEDIA A	
	0,93

VIDA MEDIA B	
	1,00

FECHA	PRINCIPAL DISPONIBLE	BONOS A	BONOS B	PRINCIPAL A	PRINCIPAL B	VIDA MEDIA	
			600000	450000			
11-9-09	1	2.807.634	107.316.551	7.082.892	2.633.803	173.831	-348.878.855
11-10-09	1	0	104.682.747	6.909.061	0	0	0
11-11-09	1	0	104.682.747	6.909.061	0	0	0
11-12-09	1	3.620.238	104.682.747	6.909.061	3.396.096	224.142	-429.456.701
11-1-10	1	0	101.286.651	6.684.919	0	0	0
11-2-10	1	0	101.286.651	6.684.919	0	0	0
11-3-10	1	2.405.272	101.286.651	6.684.919	2.256.352	148.919	-271.926.549
11-4-10	1	0	99.030.299	6.536.000	0	0	0
11-5-10	1	0	99.030.299	6.536.000	0	0	0
11-6-10	1	-56.283.291	99.030.299	6.536.000	-56.283.291	0	0
11-7-10	1	0	155.313.590	6.536.000	0	0	0
11-8-10	1	0	155.313.590	6.536.000	0	0	0
11-9-10	1	6.847.622	155.313.590	6.536.000	6.847.622	0	0
11-10-10	1	0	148.465.968	6.536.000	0	0	0
11-11-10	1	0	148.465.968	6.536.000	0	0	0
11-12-10	1	6.589.545	148.465.968	6.536.000	6.589.545	0	0
11-1-11	1	0	141.876.423	6.536.000	0	0	0
11-2-11	1	0	141.876.423	6.536.000	0	0	0
11-3-11	1	6.331.620	141.876.423	6.536.000	6.331.620	0	0
11-4-11	1	0	135.544.803	6.536.000	0	0	0
11-5-11	1	0	135.544.803	6.536.000	0	0	0
11-6-11	1	6.092.146	135.544.803	6.536.000	6.092.146	0	0
11-7-11	1	0	129.452.657	6.536.000	0	0	0
11-8-11	1	0	129.452.657	6.536.000	0	0	0
11-9-11	1	5.843.361	129.452.657	6.536.000	5.843.361	0	0
11-10-11	1	0	123.609.296	6.536.000	0	0	0
11-11-11	1	0	123.609.296	6.536.000	0	0	0
11-12-11	1	5.621.687	123.609.296	6.536.000	5.621.687	0	0
11-1-12	1	0	117.987.609	6.536.000	0	0	0

FECHA ACTUAL	11-3-15
VIDA MEDIA A	
	0,93

VIDA MEDIA B	
	1,00

FECHA	PRINCIPAL DISPONIBLE	BONOS A	BONOS B	PRINCIPAL A	PRINCIPAL B	VIDA MEDIA
			600000	450000		
11-2-12	1	0	117.987.609	6.536.000	0	0
11-3-12	1	5.397.307	117.987.609	6.536.000	5.397.307	0
11-4-12	1	0	112.590.301	6.536.000	0	0
11-5-12	1	0	112.590.301	6.536.000	0	0
11-6-12	1	5.191.816	112.590.301	6.536.000	5.191.816	0
11-7-12	1	0	107.398.485	6.536.000	0	0
11-8-12	1	0	107.398.485	6.536.000	0	0
11-9-12	1	4.990.227	107.398.485	6.536.000	4.990.227	0
11-10-12	1	0	102.408.258	6.536.000	0	0
11-11-12	1	0	102.408.258	6.536.000	0	0
11-12-12	1	4.799.420	102.408.258	6.536.000	4.711.412	88.008
11-1-13	1	0	97.696.846	6.447.992	0	-72.166.470
11-2-13	1	0	97.696.846	6.447.992	0	0
11-3-13	1	4.606.316	97.696.846	6.447.992	4.321.122	285.194
11-4-13	1	0	93.375.724	6.162.798	0	-208.191.677
11-5-13	1	0	93.375.724	6.162.798	0	0
11-6-13	1	4.429.491	93.375.724	6.162.798	4.155.245	274.246
11-7-13	1	0	89.220.479	5.888.552	0	-174.969.065
11-8-13	1	0	89.220.479	5.888.552	0	0
11-9-13	1	4.245.313	89.220.479	5.888.552	3.982.470	262.843
11-10-13	1	0	85.238.009	5.625.709	0	-143.512.275
11-11-13	1	0	85.238.009	5.625.709	0	0
11-12-13	1	4.081.751	85.238.009	5.625.709	3.829.034	252.716
11-1-14	1	0	81.408.975	5.372.992	0	-114.985.904
11-2-14	1	0	81.408.975	5.372.992	0	0
11-3-14	1	3.919.215	81.408.975	5.372.992	3.676.562	242.653
11-4-14	1	0	77.732.413	5.130.339	0	-88.568.378
11-5-14	1	0	77.732.413	5.130.339	0	0
11-6-14	1	3.767.522	77.732.413	5.130.339	3.534.260	233.261

FECHA ACTUAL	11-3-15
VIDA MEDIA A	
	0,93

VIDA MEDIA B	
	1,00

FECHA	PRINCIPAL DISPONIBLE	BONOS A	BONOS B	PRINCIPAL A	PRINCIPAL B	VIDA MEDIA	
				600000	450000		
11-7-14	1	0	74.198.152	4.897.078	0	0	
11-8-14	1	0	74.198.152	4.897.078	0	0	
11-9-14	1	3.613.472	74.198.152	4.897.078	3.216.394	397.078	-71.871.127
11-10-14	1	0	70.981.758	4.500.000	0	0	
11-11-14	1	0	70.981.758	4.500.000	0	0	
11-12-14	1	3.472.988	70.981.758	4.500.000	3.472.988	0	0
11-1-15	1	0	67.508.770	4.500.000	0	0	
11-2-15	1	0	67.508.770	4.500.000	0	0	
11-3-15	1	3.321.364	67.508.770	4.500.000	3.321.364	0	0
11-4-15	1	0	64.187.406	4.500.000	0	0	
11-5-15	1	0	64.187.406	4.500.000	0	0	
11-6-15	1	3.191.765	64.187.406	4.500.000	3.191.765	0	0
11-7-15	1	0	60.995.641	4.500.000	0	0	
11-8-15	1	0	60.995.641	4.500.000	0	0	
11-9-15	1	3.060.979	60.995.641	4.500.000	3.060.979	0	0
11-10-15	1	0	57.934.663	4.500.000	0	0	
11-11-15	1	0	57.934.663	4.500.000	0	0	
11-12-15	1	2.940.949	57.934.663	4.500.000	2.940.949	0	0
11-1-16	1	0	54.993.713	4.500.000	0	0	
11-2-16	1	0	54.993.713	4.500.000	0	0	
11-3-16	1	59.491.475	54.993.713	4.500.000	54.993.713	4.500.000	1.647.000.000