



DENOMINACION DEL FONDO:

FONDO DE TITULIZACIÓN DE ACTIVOS: FTA RMBS SANTANDER 1

INFORMACION

CORRESPONDIENTE AL:

TRIMESTRE / SEMESTRE

MARZO

AÑO:

2020

Personas que asumen la responsabilidad de esta información y cargos que ocupan:	Firma:
IÑAKI REYERO ARREGUI - Director General	

I. DATOS GENERALES SOBRE EL FONDO

Fecha de Constitución del Fondo	23 de junio de 2014	Agencia de pago de Bonos	Banco Santander	
Fecha de Desembolso BT'S	26 de junio de 2014	Negociación Mercado	AIAF	
Fecha Final Amortización Bonos	31 de enero de 2054	Agencias de Calificación	DBRS	Moody's
Sociedad Gestora	Santander de Titulización	Calificación	Inicial	Actual
Originador Derechos Crédito	Santander de Titulización	Emisión A	AA/A2	AAA/Aa1
Permuta de Intereses	BANCO SANTANDER	Emisión B	B/B3	CC/Caa1
		Emisión C	C/Ca	C/Ca

II. VALORES EMITIDOS POR EL FONDO: BONOS DE TITULIZACION

SERIES PRELACION CODIGO ISIN	Nº BONOS	NOMINAL EN CIRCULACION			
			INICIAL	ACTUAL	%Act/In
Serie A ES0305028005	9.407	Nominal Unitario	100.000,00	44.411,30	
		Nominal Total	940.700.000,00	417.777.099,10	44,41%
Serie B ES0305028013	3.593	Nominal Unitario	100.000,00	100.000,00	
		Nominal Total	359.300.000,00	359.300.000,00	100,00%
Serie C ES0305028021	598	Nominal Unitario	100.000,00	100.000,00	
		Nominal Total	59.800.000,00	59.800.000,00	100,00%

AMORTIZACION E INTERESES BONOS					
Actual			Próximo		
Fecha Amortización Periodo Actual 18 de marzo de 2020			Fecha Próximo Cupón 18 de junio de 2020		
	Amortización de los Bonos	Intereses Brutos Bonos	Tipo de Interés	Importe Bruto Próximo Cupón	Importe Neto Próximo Cupón
Serie A	1.839,57 €	58,92 €	0,490%	55,61 €	45,05 €
Serie B	0,00 €	228,51 €	0,890%	227,44 €	184,23 €
Serie C	0,00 €	0,00 €	0,240%	61,33 €	49,68 €
Amortización devengada no pagada	0,00 €				

III. VALORES ADQUIRIDOS POR EL FONDO: DERECHOS DE CRÉDITO
(Participación en Derechos de Crédito)

DERECHOS DE CRÉDITO	A LA EMISIÓN	SITUACION ACTUAL
Número de Derechos Crédito	9.074	7.238
Saldo Pendiente de Amortizar Derechos Crédito	1.300.000.101,24	777.077.041,33
Importes Unitarios Derechos Crédito Vivos	143.266,49	107.360,74
Tipo de Interés	1,96%	1,16%

TASAS DE AMORTIZACION ANTICIPADA	SITUACION ACTUAL
Tasa mensual actual anualizada:	1,87%
Tasa últimos 12 meses anualizada:	5,04%
Tasa anualizada desde Constitución del Fondo	4,96%

MOROSIDAD ACTUAL	Hasta 1 mes	De 1 a 6 meses	Mayor de 6 mes.
Deuda Vencida(Principal+Intereses)	119.108,55	179.740,72	164.470,79
Deuda Pendiente de vencimiento			776.701.077,37
Deuda Total	119.108,55	179.740,72	776.865.548,16

F.T.A. RMBS SANTANDER 1

QUARTERLY BONDS PAYOUT REPORT

March 18th, 2020

BONDS. PRINCIPAL	
Previous Balance	854.181.934,09 €
Principal Amortised	17.304.834,99 €
Outstanding Balance	836.877.099,10 €
% of Initial Balance	61,54%
Principal accrued and unpaid	0,00 €

DATA	
Pool Cut-off Date	11/03/2020
Payment Date	18/03/2020
Last Payment Date	18/12/2019
Number of Days (Act/360)	91
Reference Interest Rate (%)	-0,410%
Next Payment Date	18/06/2020

INTEREST PAID	
CLASS A	554.260,44 €
CLASS B	821.036,43 €
CLASS C *	0,00 €
Interest accrued and unpaid	878.743,72 €

RESIDUAL LIFE (YEARS)		
	INITIAL	18/03/2020
CLASS A	5,25	3,22
CLASS B	16,42	11,40
CLASS C	18,75	13,93

* In compliance with the provisions of the prospectus regarding to the article 405 of Regulation (EU) No 575/2013 Santander continues to retain a significant net financial interest in this fund on an ongoing basis.

F.T.A. RMBS SANTANDER 1

QUARTERLY COLLATERAL REPORT

March 18th, 2020

PRINCIPAL	
Previous Balance	794.381.898,94 €
Principal Amortised	17.304.857,61 €
Outstanding Balance	777.077.041,33 €
Number of Credit Rights	7.238
LTV	77,35%

INTEREST	
Interest received during relevant period	2.337.221,60 €
Interest accrued during relevant period	2.342.827,10 €

PRINCIPAL BALANCE IN ARREARS					
	UP to 30 DAYS	30 to 60 DAYS	60 to 90 DAYS	90 to 180 DAYS	> 180 DAYS
Principal Balance in Arrears	101.228,61 €	52.263,45 €	46.129,64 €	48.216,33 €	128.125,93 €
Interest accrued on Credit Rights in Arrears	17.879,94 €	11.867,48 €	11.474,57 €	9.789,25 €	36.344,86 €
Outstanding Balance	28.947.073,02 €	6.586.112,45 €	3.929.844,03 €	2.634.507,75 €	4.237.184,29 €
Number of Credit Rights	252	66	38	19	37
% of Outstanding Balance	3,73%	0,85%	0,51%	0,34%	0,55%

WRITE OFF	
Cumulative WRITE OFF as of previous balance	24.576.546,15 €
Difference in Actual Period	-891.114,95 €
Cumulative WRITE OFF up to date	23.685.431,20 €

F.T.A. RMBS SANTANDER 1**QUARTERLY COLLATERAL REPORT**

March 18th, 2020

CONTENTIOUS / JUDICIAL	
Last balance	1.164.713,72 €
Difference in Actual Period	-312.166,05 €
Current balance	852.547,67 €
Contentious CR's number	10

TRANSITORY PROPERTIES	
Last balance	8.878.277,83 €
Difference in Actual Period	-473.516,81 €
Current balance	8.404.761,02 €
Transitory properties CR's number	128

NET LOSS	
Last balance	11.792.670,85 €
Difference in Actual Period	179.311,09 €
Current balance	11.971.981,94 €

F.T.A. RMBS SANTANDER 1

QUARTERLY REPORT - ALLOCATION OF CASH

March 18th, 2020

TOTAL CASH RECEIVED END OF PERIOD	18.723.619,35 €
CASH RECEIVED - PRINCIPAL	
Amortisation of Credit Rights	17.240.211,78 €
CASH RECEIVED - INTEREST	
Interest received from Credit Rights	2.337.221,60 €
Interest received under GIC	0,00 €
CONTENTIOUS	194.114,00 €
OTHERS	-22.455,47 €
RESERVE FUND	-1.498.830,66 €
TRANSITORY PROPERTIES	473.358,10 €
ISSUE EXPENSES	0,00 €

TREASURY ACCOUNT STATEMENT	34.052.321,35 €
PRINCIPAL RESERVE FUND	
Previous Balance	32.531.050,39 €
Variation	1.498.830,66 €
Outstanding Balance	34.029.881,05 €
WITHHOLDING TAXES	22.440,30 €
ISSUE EXPENSES WITHHELD	0,00 €
OTHERS	0

TOTAL CASH PAID END OF PERIOD	18.723.619,35 €
ORDINARY EXPENSES	895,40 €
MANAGEMENT FEE	42.592,09 €
CLASS A INTEREST	554.260,44 €
CLASS B INTEREST	821.036,43 €
CLASS A REDEMPTION	17.304.834,99 €
CLASS B REDEMPTION	0,00 €
CLASS C INTEREST	0,00 €
CLASS C REDEMPTION	0,00 €
SUBORDINATED LOAN INTEREST	0,00 €
SUBORDINATED LOAN REDEMPTION	0,00 €
ADMINISTRATION FEE	0,00 €
CLASS C EXTRAORDINARY INTEREST	0,00 €
EXCESS	0,00 €

F.T.A. RMBS SANTANDER 1

CREDIT ENHANCEMENT AND SUBORDINATED LOAN

March 18th, 2020

CREDIT ENHANCEMENT		
CONCEPTS	INITIAL	March 18th, 2020
SUBORDINATED ISSUE	30,82%	50,08%
PRINCIPAL RESERVE FUND	59.800.000,00 € 5,00%	34.029.881,05 € 4,38%

SUBORDINATED LOANS		
CONCEPTS	INITIAL	March 18th, 2020
SUBORDINATED LOAN		
Total Outstanding Subordinated Loan	650.000,00 €	301.946,04 €
Interest Rate	0,848%	0,240%

F.T.A. RMBS SANTANDER 1

TRIGGERS OF THE MODEL

March 18th, 2020

RESERVE FUND'S TRIGGERS	
1. IF 1.a) IS HIGHER THAN 2.a) RESERVE FUNDS WILL NOT BE REDUCED	
1.a) CREDIT RIGHTS IN ARREARS OVER 90 DAYS	6.871.692,04 €
2.a) 1 % CREDIT RIGHTS OUTSTANDING BALANCE	7.770.770,41 €

RESERVE FUND CAN'T BE REDUCED AS THE REQUIRED RESERVE FUND LEVEL IS NOT AT ITS MINIMUM LEVEL

CUMULATIVE FAILED LOANS	55.402.771,94 €
-------------------------	-----------------

CLASS B DEFERRAL INTEREST TRIGGERS	
CLASS B INTEREST DEFERRAL (6th PLACE) IF CUMULATIVE FAILED LOANS > 260.000.020.25 EUR	NO



**FONDO DE TITULIZACIÓN DE ACTIVOS
RMBS SANTANDER 1**

18 de marzo de 2020

INFORME HISTÓRICO DE MOROSIDAD

MOROSIDAD HISTÓRICA					
	marzo-19	junio-19	septiembre-19	diciembre-19	marzo-20
DE 15 A 30 DIAS	4,058%	3,650%	4,442%	4,267%	3,725%
DE 30 A 60 DIAS	1,167%	0,939%	1,269%	0,987%	0,848%
DE 60 A 90 DIAS	0,459%	0,540%	0,427%	0,532%	0,506%
DE 90 A 180 DIAS	0,323%	0,387%	0,345%	0,375%	0,339%
MÁS DE 180 DIAS	0,657%	0,567%	0,576%	0,462%	0,545%

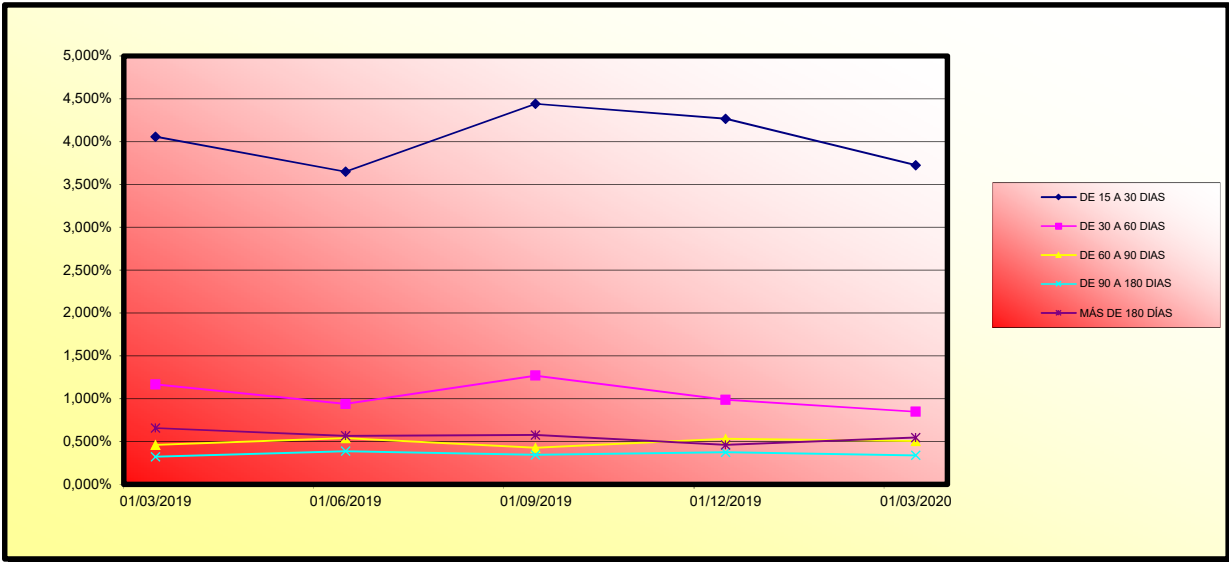



**FONDO DE TITULIZACIÓN DE ACTIVOS
RMBS SANTANDER 1**

18 de marzo de 2020

VALORES DE TASACIÓN SOBRE SALDOS VIVOS

ESTADÍSTICO DE VALORES DE TASACIÓN ACTUALES SOBRE SALDOS VIVOS				
	SALDO VIVO	% SALDOS VIVOS	Nº PRÉSTAMOS	% PRÉSTAMOS
0-9,99	623.427,17 €	0,08%	47	0,57%
10-19,99	1.010.316,55 €	0,12%	47	0,60%
20-29,99	2.237.303,73 €	0,23%	70	0,79%
30-39,99	6.371.178,63 €	0,68%	112	1,31%
40-49,99	14.074.833,84 €	1,49%	230	2,74%
50-59,99	37.807.055,98 €	4,19%	518	6,18%
60-69,99	131.343.975,71 €	14,95%	1.398	17,37%
70-79,99	223.284.062,16 €	27,41%	2.003	27,21%
80-89,99	189.882.521,71 €	24,35%	1.574	21,79%
90-99,99	103.856.808,79 €	14,33%	815	12,17%
>100	90.298.878,64 €	12,16%	635	9,28%

F.T.A. RMBS SANTANDER 1

DEFINITIONS

March 18th, 2020

POOL CUT-OFF DATE Means the date in which the Gestora will carry out the necessary calculations, on behalf of the Fund, for the distribution of the available funds at this date, according with the Order of Priority of Payments.
All the information regarding the Assets (Outstanding Balance of the Credit Rights, arrears' tables, transitory properties, stratification tables, etc.) are referred to this mentioned date.

WRITE OFF Those loans that at a given date are unpaid for a period equal or higher to 12 or 18 months (according to Prospectus) of arrears in due payments.

NET LOSSES Those loans which the Originator considers that will not recover (net of recoveries).

FAILED LOANS Those loans which the Originator considers that will not recover, or those loans that at a given date are unpaid for a period equal or higher to 12 or 18 months.

CUMULATIVE FAILED LOANS Accumulated outstanding balance of the failed loans without taking into account the recovered amount.

TRANSITORY PROPERTIES Those assets in the balance of the Fund as a consequence of a judicial or non-judicial process.

CONTENTIOUS / JUDICIAL Loans in which the Originator will take legal actions. This amount is included in the different buckets in arrears.

FTA RMBS SANTANDER 1

Fecha	Saldo antes de pago	Saldo Real	0,42%	Permanencia final de mes	Tasa Prepago mensual desde inicio	Tasa Prepago anualizada desde inicio	Tasa Prepago mensual	Tasa Prepago mensual anualizada	Saldo después de pago
			Vector de prepago						
5,04%									
DATE	OUTSTANDING BEFORE PREPAYMENT	REAL OUTSTANDING	0,42% PREPAYMENT VECTOR	REMAINING AT THE END OF THE MONTH	AVERAGE SINGLE MONTHLY MORTALITY	CPR	MONTHLY SINGLE MONTHLY MORTALITY	CPR	OUTSTANDING AFTER PREPAYMENT
junio-14	1.300.000.000,00		100,00%	100,00%					
julio-14	1.297.313.092,87	1.295.811.238,56	99,58%	99,88%	0,12%	1,38%	0,12%	1,38%	1.295.811.238,56
agosto-14	1.294.600.948,85	1.290.999.982,03	99,16%	99,72%	0,14%	1,66%	0,16%	1,93%	1.290.999.982,03
septiembre-14	1.291.866.324,30	1.286.036.295,64	98,74%	99,55%	0,15%	1,79%	0,17%	2,06%	1.286.036.295,64
octubre-14	1.289.103.544,40	1.279.864.186,70	98,32%	99,28%	0,18%	2,13%	0,27%	3,15%	1.279.864.186,70
noviembre-14	1.286.281.819,54	1.273.131.704,09	97,90%	98,98%	0,21%	2,44%	0,31%	3,63%	1.273.131.704,09
diciembre-14	1.283.324.148,23	1.261.951.510,21	97,49%	98,33%	0,28%	3,30%	0,65%	7,52%	1.261.951.510,21
enero-15	1.280.291.757,47	1.252.737.207,39	97,08%	97,85%	0,31%	3,66%	0,50%	5,78%	1.252.737.207,39
febrero-15	1.277.156.508,83	1.242.361.799,20	96,66%	97,28%	0,34%	4,06%	0,58%	6,80%	1.242.361.799,20
marzo-15	1.273.933.588,74	1.231.384.593,40	96,26%	96,66%	0,38%	4,43%	0,63%	7,34%	1.231.384.593,40
abril-15	1.270.641.071,51	1.218.579.361,85	95,85%	95,90%	0,42%	4,90%	0,78%	9,01%	1.218.579.361,85
mayo-15	1.267.304.435,83	1.209.511.087,95	95,44%	95,44%	0,42%	4,96%	0,48%	5,64%	1.209.511.087,95
junio-15	1.263.887.730,76	1.197.625.947,26	95,04%	94,76%	0,45%	5,24%	0,71%	8,25%	1.197.625.947,26
julio-15	1.260.444.562,40	1.189.820.659,68	94,64%	94,40%	0,44%	5,18%	0,38%	4,47%	1.189.820.659,68
agosto-15	1.256.955.322,22	1.178.598.058,23	94,24%	93,77%	0,46%	5,17%	0,67%	7,73%	1.178.598.058,23
septiembre-15	1.253.430.651,06	1.172.279.891,35	93,84%	93,53%	0,45%	5,21%	0,26%	3,03%	1.172.279.891,35
octubre-15	1.249.873.654,52	1.163.955.440,31	93,44%	93,13%	0,44%	5,20%	0,43%	5,01%	1.163.955.440,31
noviembre-15	1.246.273.872,35	1.155.678.069,14	93,05%	92,73%	0,44%	5,19%	0,42%	4,98%	1.155.678.069,14
diciembre-15	1.242.600.768,71	1.146.050.099,45	92,65%	92,23%	0,45%	5,25%	0,54%	6,29%	1.146.050.099,45
enero-16	1.238.907.027,71	1.134.965.665,82	92,26%	91,61%	0,46%	5,38%	0,67%	7,77%	1.134.965.665,82
febrero-16	1.235.165.385,18	1.126.924.809,92	91,87%	91,24%	0,46%	5,35%	0,41%	4,78%	1.126.924.809,92
marzo-16	1.231.405.674,17	1.117.034.819,87	91,48%	90,71%	0,46%	5,42%	0,57%	6,69%	1.117.034.819,87
abril-16	1.227.619.922,45	1.107.685.578,56	91,09%	90,23%	0,47%	5,45%	0,53%	6,19%	1.107.685.578,56
mayo-16	1.223.823.001,53	1.097.798.486,47	90,71%	89,70%	0,47%	5,51%	0,59%	6,80%	1.097.798.486,47
junio-16	1.219.982.195,57	1.087.541.089,07	90,32%	89,14%	0,48%	5,58%	0,62%	7,22%	1.087.541.089,07
julio-16	1.216.154.691,80	1.079.121.591,76	89,94%	88,73%	0,48%	5,58%	0,46%	5,40%	1.079.121.591,76
agosto-16	1.212.321.015,78	1.068.693.237,20	89,56%	88,15%	0,48%	5,65%	0,65%	7,56%	1.068.693.237,20
septiembre-16	1.208.474.913,18	1.060.434.740,67	89,18%	87,75%	0,48%	5,64%	0,46%	5,35%	1.060.434.740,67
octubre-16	1.204.627.302,88	1.053.120.629,94	88,81%	87,42%	0,48%	5,60%	0,37%	4,38%	1.053.120.629,94
noviembre-16	1.200.782.861,90	1.044.311.057,07	88,43%	86,97%	0,48%	5,61%	0,52%	6,05%	1.044.311.057,07
diciembre-16	1.196.899.397,78	1.033.016.782,58	88,06%	86,31%	0,49%	5,72%	0,76%	8,75%	1.033.016.782,58
enero-17	1.193.027.073,93	1.022.369.700,56	87,68%	85,70%	0,50%	5,80%	0,71%	8,19%	1.022.369.700,56
febrero-17	1.189.138.930,96	1.014.255.349,10	87,31%	85,29%	0,50%	5,79%	0,47%	5,49%	1.014.255.349,10
marzo-17	1.185.257.869,81	1.009.044.416,28	86,94%	85,13%	0,49%	5,68%	0,19%	2,23%	1.009.044.416,28
abril-17	1.181.372.311,17	999.456.373,78	86,57%	84,60%	0,49%	5,73%	0,62%	7,24%	999.456.373,78
mayo-17	1.177.490.079,47	994.707.512,26	86,21%	84,48%	0,48%	5,62%	0,15%	1,75%	994.707.512,26
junio-17	1.173.571.137,58	986.442.246,81	85,84%	84,05%	0,48%	5,63%	0,50%	5,84%	986.442.246,81
julio-17	1.169.667.886,44	980.421.339,32	85,48%	83,82%	0,48%	5,56%	0,28%	3,29%	980.421.339,32
agosto-17	1.165.758.308,13	972.587.574,82	85,12%	83,43%	0,48%	5,56%	0,47%	5,45%	972.587.574,82
septiembre-17	1.161.836.256,95	967.175.975,71	84,76%	83,25%	0,47%	5,49%	0,22%	2,62%	967.175.975,71
octubre-17	1.157.912.324,92	960.858.607,31	84,40%	82,98%	0,47%	5,44%	0,32%	3,73%	960.858.607,31
noviembre-17	1.153.991.882,28	954.045.845,52	84,04%	82,67%	0,46%	5,42%	0,37%	4,37%	954.045.845,52
diciembre-17	1.150.031.674,11	948.286.425,98	83,69%	82,46%	0,46%	5,36%	0,26%	3,09%	948.286.425,98
enero-18	1.146.082.659,03	940.661.867,66	83,33%	82,08%	0,46%	5,36%	0,46%	5,41%	940.661.867,66
febrero-18	1.142.117.718,44	934.336.228,29	82,98%	81,81%	0,46%	5,33%	0,33%	3,86%	934.336.228,29
marzo-18	1.138.159.925,89	927.350.491,54	82,63%	81,48%	0,45%	5,32%	0,40%	4,72%	927.350.491,54
abril-18	1.134.197.189,80	919.404.137,23	82,28%	81,06%	0,46%	5,33%	0,51%	5,96%	919.404.137,23
mayo-18	1.130.238.110,52	912.788.908,00	81,93%	80,76%	0,45%	5,31%	0,37%	4,37%	912.788.908,00
junio-18	1.126.241.609,15	904.647.187,07	81,59%	80,32%	0,46%	5,33%	0,54%	6,29%	904.647.187,07
julio-18	1.122.260.910,91	898.963.626,24	81,24%	80,10%	0,45%	5,29%	0,28%	3,26%	898.963.626,24
agosto-18	1.118.273.723,14	893.546.857,15	80,90%	79,90%	0,45%	5,24%	0,25%	2,94%	893.546.857,15
septiembre-18	1.114.274.024,14	887.436.768,17	80,55%	79,64%	0,45%	5,21%	0,33%	3,86%	887.436.768,17
octubre-18	1.110.272.047,59	881.129.193,49	80,21%	79,36%	0,44%	5,19%	0,35%	4,15%	881.129.193,49
noviembre-18	1.106.273.900,38	873.558.523,96	79,87%	78,96%	0,44%	5,21%	0,50%	5,85%	873.558.523,96
diciembre-18	1.102.235.228,71	867.365.662,79	79,54%	78,69%	0,44%	5,19%	0,35%	4,06%	867.365.662,79
enero-19	1.098.208.260,78	860.685.590,03	79,20%	78,37%	0,44%	5,18%	0,41%	4,77%	860.685.590,03
febrero-19	1.094.165.265,41	856.184.071,71	78,86%	78,25%	0,44%	5,12%	0,16%	1,85%	856.184.071,71
marzo-19	1.090.129.484,45	850.183.253,50	78,53%	77,99%	0,44%	5,10%	0,33%	3,93%	850.183.253,50
abril-19	1.086.088.289,14	842.581.059,82	78,20%	77,58%	0,44%	5,12%	0,53%	6,13%	842.581.059,82
mayo-19	1.082.051.101,61	837.332.516,05	77,87%	77,38%	0,43%	5,08%	0,25%	2,98%	837.332.516,05
junio-19	1.077.975.764,61	830.262.208,80	77,54%	77,02%	0,43%	5,09%	0,47%	5,49%	830.262.208,80
julio-19	1.073.917.023,03	824.856.469,91	77,21%	76,81%	0,43%	5,06%	0,28%	3,26%	824.856.469,91
agosto-19	1.069.851.624,07	818.715.566,98	76,88%	76,53%	0,43%	5,05%	0,37%	4,32%	818.715.566,98
septiembre-19	1.065.773.686,52	811.989.511,35	76,56%	76,19%	0,43%	5,05%	0,44%	5,18%	811.989.511,35
octubre-19	1.061.693.052,31	805.915.195,27	76,23%	75,91%	0,43%	5,04%	0,37%	4,31%	805.915.195,27
noviembre-19	1.057.616.610,78	799.464.135,67	75,91%	75,59%	0,43%	5,03%	0,42%	4,90%	799.464.135,67
diciembre-19	1.053.501.974,25	794.381.898,94	75,59%	75,40%	0,43%	5,00%	0,25%	2,93%	794.381.898,94
enero-20	1.049.400.819,47	786.341.870,53	75,27%	74,93%	0,43%	5,04%	0,63%	7,25%	786.341.870,53
febrero-20	1.045.283.558,94	781.373.521,65	74,95%	74,75%	0,43%	5,01%	0,24%	2,85%	781.373.521,65
marzo-20	1.041.173.598,32	777.077.041,33	74,63%	74,63%	0,42%	4,96%	0,16%	1,87%	777.077.041,33

FECHA		Principal disponible para la amortización	SERIE A	SERIE B	AMORTIZACION SERIE A	VIDA SERIE A	AMORTIZACION SERIE B	VIDA SERIE B	SERIE C	AMORTIZACION SERIE C	VIDA SERIE C
18-jun-14	0		940.700.000	359.300.000					59.800.000	0,00	
18-jul-14	0	0,00	940.700.000	359.300.000	0,00	0	0,00	0	59.800.000	0,00	0
18-ago-14	0	0,00	940.700.000	359.300.000	0,00	0	0,00	0	59.800.000	0,00	0
18-sep-14	1	13.963.704,36	940.700.000	359.300.000	13.963.704,36	-28.471.993.190	0,00	0	59.800.000	0,00	0
18-oct-14	0	0,00	926.736.296	359.300.000	0,00	0	0,00	0	59.800.000	0,00	0
18-nov-14	0	0,00	926.736.296	359.300.000	0,00	0	0,00	0	59.800.000	0,00	0
18-dic-14	1	24.084.785,43	926.736.296	359.300.000	24.084.785,43	-46.893.077.232	0,00	0	59.800.000	0,00	0
18-ene-15	0	0,00	902.651.510	359.300.000	0,00	0	0,00	0	59.800.000	0,00	0
18-feb-15	0	0,00	902.651.510	359.300.000	0,00	0	0,00	0	59.800.000	0,00	0
18-mar-15	1	30.566.916,81	902.651.510	359.300.000	30.566.916,81	-56.701.630.683	0,00	0	59.800.000	0,00	0
18-abr-15	0	0,00	872.084.593	359.300.000	0,00	0	0,00	0	59.800.000	0,00	0
18-may-15	0	0,00	872.084.593	359.300.000	0,00	0	0,00	0	59.800.000	0,00	0
18-jun-15	1	33.758.646,14	872.084.593	359.300.000	33.758.646,14	-59.617.769.083	0,00	0	59.800.000	0,00	0
18-jul-15	0	0,00	838.325.947	359.300.000	0,00	0	0,00	0	59.800.000	0,00	0
18-ago-15	0	0,00	838.325.947	359.300.000	0,00	0	0,00	0	59.800.000	0,00	0
18-sep-15	1	25.346.055,91	838.325.947	359.300.000	25.346.055,91	-42.429.297.593	0,00	0	59.800.000	0,00	0
18-oct-15	0	0,00	812.980.009	359.300.000	0,00	0	0,00	0	59.800.000	0,00	0
18-nov-15	0	0,00	812.980.009	359.300.000	0,00	0	0,00	0	59.800.000	0,00	0
18-dic-15	1	26.229.791,90	812.980.009	359.300.000	26.229.791,90	-41.495.530.786	0,00	0	59.800.000	0,00	0
18-ene-16	0	0,00	786.750.217	359.300.000	0,00	0	0,00	0	59.800.000	0,00	0
18-feb-16	0	0,00	786.750.217	359.300.000	0,00	0	0,00	0	59.800.000	0,00	0
18-mar-16	1	29.015.279,58	786.750.217	359.300.000	29.015.279,58	-43.232.796.574	0,00	0	59.800.000	0,00	0
18-abr-16	0	0,00	757.734.937	359.300.000	0,00	0	0,00	0	59.800.000	0,00	0
18-may-16	0	0,00	757.734.937	359.300.000	0,00	0	0,00	0	59.800.000	0,00	0
18-jun-16	1	29.493.730,80	757.734.937	359.300.000	29.493.730,80	-41.291.223.120	0,00	0	59.800.000	0,00	0
18-jul-16	0	0,00	728.241.207	359.300.000	0,00	0	0,00	0	59.800.000	0,00	0
18-ago-16	0	0,00	728.241.207	359.300.000	0,00	0	0,00	0	59.800.000	0,00	0
18-sep-16	1	27.106.348,40	728.241.207	359.300.000	27.106.348,40	-35.455.103.707	0,00	0	59.800.000	0,00	0
18-oct-16	0	0,00	701.134.858	359.300.000	0,00	0	0,00	0	59.800.000	0,00	0
18-nov-16	0	0,00	701.134.858	359.300.000	0,00	0	0,00	0	59.800.000	0,00	0
18-dic-16	1	27.417.958,09	701.134.858	359.300.000	27.417.958,09	-33.340.237.037	0,00	0	59.800.000	0,00	0
18-ene-17	0	0,00	673.716.900	359.300.000	0,00	0	0,00	0	59.800.000	0,00	0
18-feb-17	0	0,00	673.716.900	359.300.000	0,00	0	0,00	0	59.800.000	0,00	0
18-mar-17	1	23.972.366,30	673.716.900	359.300.000	23.972.366,30	-26.944.939.721	0,00	0	59.800.000	0,00	0
18-abr-17	0	0,00	649.744.534	359.300.000	0,00	0	0,00	0	59.800.000	0,00	0
18-may-17	0	0,00	649.744.534	359.300.000	0,00	0	0,00	0	59.800.000	0,00	0
18-jun-17	1	22.602.169,47	649.744.534	359.300.000	22.602.169,47	-23.393.245.401	0,00	0	59.800.000	0,00	0
18-jul-17	0	0,00	627.142.364	359.300.000	0,00	0	0,00	0	59.800.000	0,00	0
18-ago-17	0	0,00	627.142.364	359.300.000	0,00	0	0,00	0	59.800.000	0,00	0
18-sep-17	1	19.266.271,10	627.142.364	359.300.000	19.266.271,10	-18.168.093.647	0,00	0	59.800.000	0,00	0
18-oct-17	0	0,00	607.876.093	359.300.000	0,00	0	0,00	0	59.800.000	0,00	0
18-nov-17	0	0,00	607.876.093	359.300.000	0,00	0	0,00	0	59.800.000	0,00	0
18-dic-17	1	18.889.549,73	607.876.093	359.300.000	18.889.549,73	-16.075.006.820	0,00	0	59.800.000	0,00	0
18-ene-18	0	0,00	588.986.544	359.300.000	0,00	0	0,00	0	59.800.000	0,00	0
18-feb-18	0	0,00	588.986.544	359.300.000	0,00	0	0,00	0	59.800.000	0,00	0
18-mar-18	1	20.935.934,44	588.986.544	359.300.000	20.935.934,44	-15.890.374.240	0,00	0	59.800.000	0,00	0
18-abr-18	0	0,00	568.050.609	359.300.000	0,00	0	0,00	0	59.800.000	0,00	0
18-may-18	0	0,00	568.050.609	359.300.000	0,00	0	0,00	0	59.800.000	0,00	0
18-jun-18	1	22.703.304,47	568.050.609	359.300.000	22.703.304,47	-15.211.213.995	0,00	0	59.800.000	0,00	0
18-jul-18	0	0,00	545.347.305	359.300.000	0,00	0	0,00	0	59.800.000	0,00	0
18-ago-18	0	0,00	545.347.305	359.300.000	0,00	0	0,00	0	59.800.000	0,00	0
18-sep-18	1	17.210.418,90	545.347.305	359.300.000	17.210.418,90	-9.947.622.124	0,00	0	59.800.000	0,00	0
18-oct-18	0	0,00	528.136.886	359.300.000	0,00	0	0,00	0	59.800.000	0,00	0
18-nov-18	0	0,00	528.136.886	359.300.000	0,00	0	0,00	0	59.800.000	0,00	0
18-dic-18	1	20.071.105,38	528.136.886	359.300.000	20.071.105,38	-9.754.557.215	0,00	0	59.800.000	0,00	0
18-ene-19	0	0,00	508.065.780	359.300.000	0,00	0	0,00	0	59.800.000	0,00	0
18-feb-19	0	0,00	508.065.780	359.300.000	0,00	0	0,00	0	59.800.000	0,00	0
18-mar-19	1	17.182.409,29	508.065.780	359.300.000	17.182.409,29	-6.769.869.260	0,00	0	59.800.000	0,00	0
18-abr-19	0	0,00	490.883.371	359.300.000	0,00	0	0,00	0	59.800.000	0,00	0
18-may-19	0	0,00	490.883.371	359.300.000	0,00	0	0,00	0	59.800.000	0,00	0
18-jun-19	1	19.921.044,70	490.883.371	359.300.000	19.921.044,70	-6.075.918.634	0,00	0	59.800.000	0,00	0
18-jul-19	0	0,00	470.962.326	359.300.000	0,00	0	0,00	0	59.800.000	0,00	0
18-ago-19	0	0,00	470.962.326	359.300.000	0,00	0	0,00	0	59.800.000	0,00	0
18-sep-19	1	18.272.697,45	470.962.326	359.300.000	18.272.697,45	-3.892.084.557	0,00	0	59.800.000	0,00	0
18-oct-19	0	0,00	452.688.629	359.300.000	0,00	0	0,00	0	59.800.000	0,00	0
18-nov-19	0	0,00	452.688.629	359.300.000	0,00	0	0,00	0	59.800.000	0,00	0
18-dic-19	1	15.645.731,45	452.688.629	359.300.000	15.645.731,45	-1.893.133.506	0,00	0	59.800.000	0,00	0
18-ene-20	0	0,00	437.043.897	359.300.000	0,00	0	0,00	0	59.800.000	0,00	0
18-feb-20	0	0,00	437.043.897	359.300.000	0,00	0	0,00	0	59.800.000	0,00	0
18-mar-20	1	19.266.738,57	437.043.897	359.300.000	19.266.738,57	-558.735.418	0,00	0	59.800.000	0,00	0
18-abr-20	0	0,00	417.777.159	359.300.000	0,00	0	0,00	0	59.800.000	0,00	0
18-may-20	0	0,00	417.777.159	359.300.000	0,00	0	0,00	0	59.800.000	0,00	0
18-jun-20	1	18.935.950,66	417.777.159	359.300.000	18.935.950,66	1.155.092.990	0,00	0	59.800.000	0,00	0
18-jul-20	0	0,00	398.841.208	359.300.000	0,00	0	0,00	0	59.800.000	0,00	0
18-ago-20	0	0,00	398.841.208	359.300.000	0,00	0	0,00	0	59.800.000	0,00	0
18-sep-20	1	18.617.469,56	398.841.208	359.300.000	18.617.469,56	2.848.472.842	0,00	0	59.800.000	0,00	0
18-oct-20	0	0,00	380.223.739	359.300.000	0,00	0	0,00	0	59.800.000	0,00	0
18-nov-20	0	0,00	380.223.739	359.300.000	0,00	0	0,00	0	59.800.000	0,00	0
18-dic-20	1	18.319.580,61	380.223.739	359.300.000	18.319.580,61	4.488.297.249	0,00	0	59.800.000	0,00	0
18-ene-21	0	0,00	361.904.158	359.300.000	0,00	0	0,00	0	59.800.000	0,00	0
18-feb-21	0	0,00	361.904.158	359.300.000	0,00	0	0,00	0	59.800.000	0,00	0
18-mar-21	1	18.016.036,01	361.904.158	359.300.000	18.016.036,01	6.071.404.136	0,00	0	59.800.000	0,00	0
18-abr-21	0	0,00	343.888.122	359.300.000	0,00	0	0,00	0	59.800.000	0,00	0
18-may-21	0	0,00	343.888.122	359.300.000	0,00	0	0,00	0	59.800.000	0,00	0
18-jun-21	1	17.702.671,45	343.888.122	359.300.000	17.702.671,45	7.541.338.037	0,00	0	59.800.000	0,00	0
18-jul-21	0	0,00	326.185.451	359.300.000	0,00	0	0,00	0	59.800.000	0,00	0
18-ago-21	0	0,00	326.185.451	359.300.000	0,00	0	0,00	0	59.800.000	0,00	0
18-sep-21	1	17.386.134,11	326.185.451	359.300.000	17.386.134,11	9.006.017.468	0,00	0	59.800.000	0,00	0
18-oct-21	0	0,00	308.799.316	359.300.000	0,00	0	0,00	0	59.800.000	0,00	0
18-nov-21	0	0,00	308.799.316	359.300.000	0,00	0	0,00	0	59.800.000	0,00	0
18-dic-21											

FECHA	Principal disponible para la amortizacion	SERIE A	SERIE B	AMORTIZACION SERIE A	VIDA SERIE A	AMORTIZACION SERIE B	VIDA SERIE B	SERIE C	AMORTIZACION SERIE C	VIDA SERIE C
18-feb-25	0	0,00	108.541.955	359.300.000	0,00	0	0,00	59.800.000	0,00	0
18-mar-25	1	13.470.688,42	108.541.955	359.300.000	13.470.688,42	24.220.297.787	0,00	59.800.000	0,00	0
18-abr-25	0	0,00	95.071.267	359.300.000	0,00	0	0,00	59.800.000	0,00	0
18-may-25	0	0,00	95.071.267	359.300.000	0,00	0	0,00	59.800.000	0,00	0
18-jun-25	1	13.194.526,14	95.071.267	359.300.000	13.194.526,14	24.898.070.825	0,00	59.800.000	0,00	0
18-jul-25	0	0,00	81.876.741	359.300.000	0,00	0	0,00	59.800.000	0,00	0
18-ago-25	0	0,00	81.876.741	359.300.000	0,00	0	0,00	59.800.000	0,00	0
18-sep-25	1	12.923.143,64	81.876.741	359.300.000	12.923.143,64	25.574.901.257	0,00	59.800.000	0,00	0
18-oct-25	0	0,00	68.953.597	359.300.000	0,00	0	0,00	59.800.000	0,00	0
18-nov-25	0	0,00	68.953.597	359.300.000	0,00	0	0,00	59.800.000	0,00	0
18-dic-25	1	12.684.410,26	68.953.597	359.300.000	12.684.410,26	26.269.413.645	0,00	59.800.000	0,00	0
18-ene-26	0	0,00	56.269.187	359.300.000	0,00	0	0,00	59.800.000	0,00	0
18-feb-26	0	0,00	56.269.187	359.300.000	0,00	0	0,00	59.800.000	0,00	0
18-mar-26	1	12.445.995,34	56.269.187	359.300.000	12.445.995,34	26.920.687.913	0,00	59.800.000	0,00	0
18-abr-26	0	0,00	43.823.191	359.300.000	0,00	0	0,00	59.800.000	0,00	0
18-may-26	0	0,00	43.823.191	359.300.000	0,00	0	0,00	59.800.000	0,00	0
18-jun-26	1	12.180.051,95	43.823.191	359.300.000	12.180.051,95	27.429.476.993	0,00	59.800.000	0,00	0
18-jul-26	0	0,00	31.643.139	359.300.000	0,00	0	0,00	59.800.000	0,00	0
18-ago-26	0	0,00	31.643.139	359.300.000	0,00	0	0,00	59.800.000	0,00	0
18-sep-26	1	11.938.751,31	31.643.139	359.300.000	11.938.751,31	27.984.433.081	0,00	59.800.000	0,00	0
18-oct-26	0	0,00	19.704.388	359.300.000	0,00	0	0,00	59.800.000	0,00	0
18-nov-26	0	0,00	19.704.388	359.300.000	0,00	0	0,00	59.800.000	0,00	0
18-dic-26	1	11.707.473,14	19.704.388	359.300.000	11.707.473,14	28.519.404.573	0,00	59.800.000	0,00	0
18-ene-27	0	0,00	7.996.915	359.300.000	0,00	0	0,00	59.800.000	0,00	0
18-feb-27	0	0,00	7.996.915	359.300.000	0,00	0	0,00	59.800.000	0,00	0
18-mar-27	1	11.475.062,94	7.996.915	359.300.000	7.996.914,91	20.216.200.883	3.478.148,04	8.792.758.241	59.800.000	0,00
18-abr-27	0	0,00	0	355.821.852	0,00	0	0,00	59.800.000	0,00	0
18-may-27	0	0,00	0	355.821.852	0,00	0	0,00	59.800.000	0,00	0
18-jun-27	1	11.239.245,57	0	355.821.852	0,00	11.239.245,57	29.413.105.654	59.800.000	0,00	0
18-jul-27	0	0,00	0	344.582.606	0,00	0	0,00	59.800.000	0,00	0
18-ago-27	0	0,00	0	344.582.606	0,00	0	0,00	59.800.000	0,00	0
18-sep-27	1	10.999.380,07	0	344.582.606	0,00	10.999.380,07	29.797.320.603	59.800.000	0,00	0
18-oct-27	0	0,00	0	333.583.226	0,00	0	0,00	59.800.000	0,00	0
18-nov-27	0	0,00	0	333.583.226	0,00	0	0,00	59.800.000	0,00	0
18-dic-27	1	10.778.633,52	0	333.583.226	0,00	10.778.633,52	30.190.952.496	59.800.000	0,00	0
18-ene-28	0	0,00	0	322.804.593	0,00	0	0,00	59.800.000	0,00	0
18-feb-28	0	0,00	0	322.804.593	0,00	0	0,00	59.800.000	0,00	0
18-mar-28	1	10.558.038,49	0	322.804.593	0,00	10.558.038,49	30.544.405.354	59.800.000	0,00	0
18-abr-28	0	0,00	0	312.246.554	0,00	0	0,00	59.800.000	0,00	0
18-may-28	0	0,00	0	312.246.554	0,00	0	0,00	59.800.000	0,00	0
18-jun-28	1	10.327.928,59	0	312.246.554	0,00	10.327.928,59	30.808.210.974	59.800.000	0,00	0
18-jul-28	0	0,00	0	301.918.626	0,00	0	0,00	59.800.000	0,00	0
18-ago-28	0	0,00	0	301.918.626	0,00	0	0,00	59.800.000	0,00	0
18-sep-28	1	10.102.678,38	0	301.918.626	0,00	10.102.678,38	31.065.736.027	59.800.000	0,00	0
18-oct-28	0	0,00	0	291.815.947	0,00	0	0,00	59.800.000	0,00	0
18-nov-28	0	0,00	0	291.815.947	0,00	0	0,00	59.800.000	0,00	0
18-dic-28	1	9.885.120,99	0	291.815.947	0,00	9.885.120,99	31.306.178.170	59.800.000	0,00	0
18-ene-29	0	0,00	0	281.930.826	0,00	0	0,00	59.800.000	0,00	0
18-feb-29	0	0,00	0	281.930.826	0,00	0	0,00	59.800.000	0,00	0
18-mar-29	1	9.652.943,90	0	281.930.826	0,00	9.652.943,90	31.458.944.159	59.800.000	0,00	0
18-abr-29	0	0,00	0	272.277.882	0,00	0	0,00	59.800.000	0,00	0
18-may-29	0	0,00	0	272.277.882	0,00	0	0,00	59.800.000	0,00	0
18-jun-29	1	9.425.005,63	0	272.277.882	0,00	9.425.005,63	31.554.918.843	59.800.000	0,00	0
18-jul-29	0	0,00	0	262.852.877	0,00	0	0,00	59.800.000	0,00	0
18-ago-29	0	0,00	0	262.852.877	0,00	0	0,00	59.800.000	0,00	0
18-sep-29	1	9.189.720,10	0	262.852.877	0,00	9.189.720,10	31.612.637.147	59.800.000	0,00	0
18-oct-29	0	0,00	0	253.663.157	0,00	0	0,00	59.800.000	0,00	0
18-nov-29	0	0,00	0	253.663.157	0,00	0	0,00	59.800.000	0,00	0
18-dic-29	1	8.979.519,96	0	253.663.157	0,00	8.979.519,96	31.715.664.490	59.800.000	0,00	0
18-ene-30	0	0,00	0	244.683.637	0,00	0	0,00	59.800.000	0,00	0
18-feb-30	0	0,00	0	244.683.637	0,00	0	0,00	59.800.000	0,00	0
18-mar-30	1	8.767.490,99	0	244.683.637	0,00	8.767.490,99	31.773.387.344	59.800.000	0,00	0
18-abr-30	0	0,00	0	235.916.146	0,00	0	0,00	59.800.000	0,00	0
18-may-30	0	0,00	0	235.916.146	0,00	0	0,00	59.800.000	0,00	0
18-jun-30	1	8.556.532,89	0	235.916.146	0,00	8.556.532,89	31.770.406.612	59.800.000	0,00	0
18-jul-30	0	0,00	0	227.359.613	0,00	0	0,00	59.800.000	0,00	0
18-ago-30	0	0,00	0	227.359.613	0,00	0	0,00	59.800.000	0,00	0
18-sep-30	1	8.330.235,08	0	227.359.613	0,00	8.330.235,08	31.696.544.489	59.800.000	0,00	0
18-oct-30	0	0,00	0	219.029.378	0,00	0	0,00	59.800.000	0,00	0
18-nov-30	0	0,00	0	219.029.378	0,00	0	0,00	59.800.000	0,00	0
18-dic-30	1	8.162.294,03	0	219.029.378	0,00	8.162.294,03	31.808.459.834	59.800.000	0,00	0
18-ene-31	0	0,00	0	210.867.084	0,00	0	0,00	59.800.000	0,00	0
18-feb-31	0	0,00	0	210.867.084	0,00	0	0,00	59.800.000	0,00	0
18-mar-31	1	7.974.575,92	0	210.867.084	0,00	7.974.575,92	31.810.583.355	59.800.000	0,00	0
18-abr-31	0	0,00	0	202.892.508	0,00	0	0,00	59.800.000	0,00	0
18-may-31	0	0,00	0	202.892.508	0,00	0	0,00	59.800.000	0,00	0
18-jun-31	1	7.781.722,76	0	202.892.508	0,00	7.781.722,76	31.733.865.431	59.800.000	0,00	0
18-jul-31	0	0,00	0	195.110.785	0,00	0	0,00	59.800.000	0,00	0
18-ago-31	0	0,00	0	195.110.785	0,00	0	0,00	59.800.000	0,00	0
18-sep-31	1	7.594.522,24	0	195.110.785	0,00	7.594.522,24	31.669.157.740	59.800.000	0,00	0
18-oct-31	0	0,00	0	187.516.263	0,00	0	0,00	59.800.000	0,00	0
18-nov-31	0	0,00	0	187.516.263	0,00	0	0,00	59.800.000	0,00	0
18-dic-31	1	7.431.419,97	0	187.516.263	0,00	7.431.419,97	31.672.711.923	59.800.000	0,00	0
18-ene-32	0	0,00	0	180.084.843	0,00	0	0,00	59.800.000	0,00	0
18-feb-32	0	0,00	0	180.084.843	0,00	0	0,00	59.800.000	0,00	0
18-mar-32	1	7.260.069,05	0	180.084.843	0,00	7.260.069,05	31.610.340.657	59.800.000	0,00	0
18-abr-32	0	0,00	0	172.824.774	0,00	0	0,00	59.800.000	0,00	0
18-may-32	0	0,00	0	172.824.774	0,00	0	0,00	59.800.000	0,00	0
18-jun-32	1	7.082.115,44	0	172.824.774	0,00	7.082.115,44	31.472.921.017	59.800.000	0,00	0
18-jul-32	0	0,00	0	165.742.658	0,00	0	0,00	59.800.000	0,00	0
18-ago-32	0	0,00	0	165.742.658	0,00	0	0,00	59.800.000	0,00	0
18-sep-32	1	6.885.773,19	0	165.742.658	0,00	6.885.773,19	31.233.867.201	59.800.000	0,00	0
18-oct-32	0	0,00	0	158.856.885	0,00	0	0,00	59.800.000	0,00	0
18-nov-32	0	0,00	0	158.856.885	0,00	0	0,00	59.800.000	0,00	0
18-dic-32	1	6.724.321,26	0	158.856.885	0,00	6.724.321,26	31.120.158.772	59.800.000	0,00	0
18-ene-33	0	0,00	0	152.132.564	0,00	0	0,00	59.800.000	0,00	0
18-feb-33	0	0,00	0	152.132.564	0,00	0	0,00	59.800.000	0,00	0
18-mar-33	1	6.558.119,46	0	152.132.564	0,00	6.558.119,46	30.954.323.862	59.800.000	0,00	0
18-abr-33	0	0,00	0	145.574.444	0,00	0	0,00	59.800.000	0,00	0
18-may-33	0	0,00	0	145.574.444	0,00	0	0,00	59.800.000	0,00	0
1										