

FONDO DE TITULIZACIÓN DE ACTIVOS PYME BANESTO 3

30 de septiembre de 2015

MOROSIDAD POR TRAMOS MES CORRIENTE						
	HASTA 30 DIAS	DE 30 A 60 DIAS	DE 60 A 90 DIAS	DE 90 A 180 DIAS	DE 180 A 365 DIAS	MAS DE 365 DIAS
Principal	108.945,74	21.276,99	83.479,09	204.600,43	241.996,53	1.562.111,33
Intereses	6.956,29	1.097,50	9.647,44	17.996,34	10,93	11.184,70
Derechos de Crédito	3.259.925,26	399.142,92	860.341,03	796.939,93	241.996,53	1.562.111,33
Número de D.C.	69	12	17	21	18	31
% de D.C.	3,90%	0,48%	1,03%	0,95%	0,29%	1,87%

MOROSIDAD ÚLTIMOS 12 MESES								
FECHA	NUM. DC'S	SALDO VIVO	NUM.DC'S IMP.	PPAL VENC IMP	INTER VENC IMP	TOTAL VENC IMP	SALDO DC'S IMP	% IMPAGADO
octubre-14	3.733	176.853.057,24	328	9.417.888,87	164.767,83	9.582.656,70	17.148.453,15	9,70%
noviembre-14	3.593	165.986.539,89	281	9.141.045,66	160.511,64	9.301.557,30	15.174.595,32	9,14%
diciembre-14	3.444	152.536.753,25	305	8.855.023,11	162.132,94	9.017.156,05	16.240.091,29	10,65%
enero-15	3.401	145.485.800,15	277	7.696.813,91	178.553,92	7.875.367,83	15.874.315,57	10,91%
febrero-15	3.273	137.382.531,30	245	7.230.793,13	162.398,68	7.393.191,81	12.094.531,40	8,80%
marzo-15	3.072	127.821.972,09	221	6.211.791,48	45.214,83	6.257.006,31	11.110.329,03	8,69%
abril-15	2.853	120.115.838,68	257	6.083.144,37	39.483,94	6.122.628,31	12.390.019,48	10,32%
mayo-15	2.600	112.007.502,39	205	5.229.675,79	41.222,11	5.270.897,90	9.545.069,23	8,52%
junio-15	2.360	100.089.482,22	180	2.805.615,64	37.599,49	2.843.215,13	5.977.319,95	5,97%
julio-15	2.222	93.075.790,25	184	2.384.857,48	58.921,57	2.443.779,05	7.409.512,17	7,96%
agosto-15	2.154	87.826.971,41	168	2.398.883,30	58.837,66	2.457.720,96	7.812.085,22	8,89%
septiembre-15	2.082	83.538.099,15	168	2.222.410,11	46.893,20	2.269.303,31	7.120.457,00	8,52%

MOROSIDAD POR TRAMOS y LTV MES CORRIENTE						
	HASTA 30 DIAS	DE 30 A 60 DIAS	DE 60 A 90 DIAS	DE 90 A 180 DIAS	DE 180 A 365 DIAS	MAS DE 365 DIAS
Principal	5.907,79	0,00	0,00	0,00	0,00	0,00
Intereses	42,19	0,00	0,00	0,00	0,00	0,00
Derechos de Crédito	213.782,25	0,00	0,00	0,00	0,00	0,00
Número de D.C.	6	0	0	0	0	0
% de D.C.	0,26%	0,00%	0,00%	0,00%	0,00%	0,00%
% LTV	20,00%	0,00%	0,00%	0,00%	0,00%	0,00%

FONDO DE TITULIZACIÓN DE ACTIVOS PYME BANESTO 3

30 de septiembre de 2015

PRÉSTAMOS JUDICIALES	
Fecha de Pago anterior	2.014.593,98 €
Judiciales del mes	(115.167,72) €
Fecha de Pago actual	1.899.426,26 €

Judiciales: Préstamos sobre los que el cedente va a iniciar acciones judiciales. Esta cantidad está incluida en el cuadro de morosidad inferior a 365 días

PRÉSTAMOS FALLIDOS ACUMULADOS	
Fecha de Pago anterior	5.081.789,45 €
Fallidos del mes	(1.736.510,16) €
Fecha de Pago actual	3.345.279,29 €

ADJUDICADOS	
Fecha de Pago anterior	42.012,51 €
Ajudicados del mes	(11.572,43) €
Fecha de Pago actual	30.440,08 €

PERDIDAS DE LA CARTERA	
Fecha de Pago anterior	5.876.866,50 €
Pérdidas del mes	1.727.570,40 €
Pérdidas actuales	7.604.436,90 €

MOROSIDAD HISTÓRICA				
Intervalos	30-jun-15	31-jul-15	31-ago-15	30-sep-15
1 a 30 días	1,225%	3,354%	2,760%	3,902%
30 a 60 días	0,443%	0,693%	1,956%	0,478%
60 a 90 días	1,537%	0,342%	0,447%	1,030%
90 a 180 días	0,304%	1,502%	1,590%	0,954%
180 a 365 días	0,423%	0,258%	0,222%	0,290%
más de 365 días	2,040%	1,812%	1,921%	1,870%

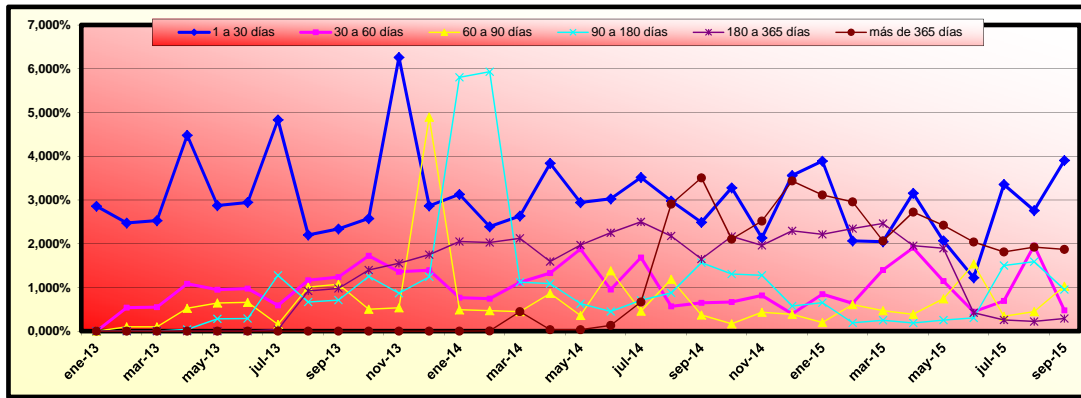

FONDO DE TITULIZACIÓN DE ACTIVOS PYME BANESTO 3

30 de septiembre de 2015

FALLIDOS Y RECUPERACIONES MENSUALES ACUMULADOS

	FALLIDOS	RECUPERACIONES	% Recuperación	ENTRADAS ADJUDICADOS
octubre-14	6.212.393,77	532.852,37	8,58%	0,00
noviembre-14	6.212.393,77	535.006,47	8,61%	0,00
diciembre-14	6.212.506,42	543.664,76	8,75%	19.240,00
enero-15	6.212.506,42	557.967,37	8,98%	643.951,30
febrero-15	6.263.615,22	567.756,14	9,14%	643.951,30
marzo-15	7.962.966,50	624.755,10	9,97%	643.951,30
abril-15	8.243.240,51	626.897,41	7,87%	643.951,30
mayo-15	8.979.700,43	657.168,43	7,97%	643.951,30
junio-15	11.329.926,03	1.702.900,74	18,96%	643.951,30
julio-15	11.940.295,52	1.717.107,64	15,16%	643.951,30
agosto-15	11.983.257,80	1.730.701,00	14,49%	643.951,30
septiembre-15	12.115.447,26	1.744.597,73	14,56%	643.951,30

% Recuperación: total recuperaciones n / total fallidos acumulados n-1