



F.T.A. UCI 9

SANTANDER DE TITULIZACION, S.G.F.T, S.A.
GRAN VIA DE HORTALEZA 3
28033 MADRID
santanderdetitulizacion@gruposantander.com



DENOMINACION DEL FONDO:

F.T.A. UCI 9

INFORMACIÓN

CORRESPONDIENTE AL:

TRIMESTRE/SEMESTRE:

19/12/2018

- 19/03/2019

AÑO:

2019

Personas que asumen la responsabilidad de esta información y cargos que ocupan:	Firma:
IÑAKI REYERO ARREGUI - DIRECTOR GENERAL	

I. DATOS GENERALES SOBRE EL FONDO

Fecha de Constitución del Fondo	16 junio 2003	Agencia de pago de Bonos	BANCO SANTANDER	
Fecha de Desembolso BT's	19 junio 2003	Negociación Mercado	AIAF	
Fecha Final Amortización	19 junio 2035	Agencias de calificación	MOODY'S ESPAÑA	
			STANDARD & POORS	
Sociedad Gestora	SANTANDER DE TITULIZACION, S.G.F.T, S.A.	Calificación	Inicial	Actual
Originador Derechos Crédito	UNION DE CREDITOS INMOBILIARIOS	SERIE A	Aaa/AAA	Aa1/AAA
		SERIE B	A2/AA-	Aa2/BB
		SERIE C	Baa2/A-	A1/B

II. VALORES EMITIDOS POR EL FONDO: BONOS DE TITULIZACION

SERIES PRELACIÓN CÓDIGO ISIN	Nº BONOS	NOMINAL EN CIRCULACIÓN			
			Inicial	Actual	%Act/In
SERIE A ES0338222005	11.981	Nominal Unitario	100.000,00	9.574,29	
		Nominal Total	1.198.100.000,00	114.709.568,49	9,57 %
SERIE B ES0338222013	425	Nominal Unitario	100.000,00	20.014,75	
		Nominal Total	42.500.000,00	8.506.268,75	20,01 %
SERIE C ES0338222021	94	Nominal Unitario	100.000,00	19.961,52	
		Nominal Total	9.400.000,00	1.876.382,88	19,96 %

AMORTIZACION E INTERESES BONOS					
Actual			Próximo		
Fecha Amortización Periodo Actual 19 marzo 2019			Fecha Próximo Cupón 19 junio 2019		
	Amortización de los Bonos	Intereses Brutos Bonos	Tipo de Interés	Importe Bruto Próximo Cupón	Importe Neto Próximo Cupón
SERIE A	264,27 €	0,00 €	0,0000 %	0,00 €	0,00 €
SERIE B	1.177,35 €	17,96 €	0,3410 %	17,44 €	14,13 €
SERIE C	1.174,22 €	46,97 €	0,8910 %	45,45 €	36,81 €
Amortización devengada no pagada	0,00 €				
Amortización Calendario	NO				

III. ACTIVOS ADQUIRIDOS POR EL FONDO: DERECHOS DE CRÉDITO

DERECHOS DE CRÉDITO	A LA EMISIÓN	SITUACIÓN ACTUAL
Número de Derechos de Crédito	16.315	3.668
Saldo Pendiente de Amortizar Derechos	1.250.000.102,18	127.189.571,87
Importes Unitarios Derechos Vivos	76.616,62	34.675,46
Tipos de Interés	4,55 %	1,19 %

TASAS DE AMORTIZACIÓN ANTICIPADA	SITUACIÓN ACTUAL
Tasa mensual actual anualizada:	3,44 %
Tasa últimos 12 meses anualizada:	5,12 %
Tasa anualizada desde Constitución del Fondo	10,08 %

MOROSIDAD ACTUAL	Hasta 1 mes	De 1 a 6 meses	Mayor de 6 meses
Deuda Vencida(Principal+Intereses)	11.698,53	16.973,56	371.008,54
Deuda Pendiente de vencimiento	0,00	0,00	126.874.068,05
Deuda Total	11.698,53	16.973,56	127.245.076,59

F.T.A. UCI 9

INFORME TRIMESTRAL BONOS DE TITULIZACIÓN

19 de marzo de 2019

BONOS TITULIZACIÓN DE ACTIVOS. PRINCIPAL	
Saldo anterior	128.869.189,42 €
Amortizaciones	3.776.969,30 €
Saldo actual	125.092.220,12 €
% sobre saldo inicial	10,01%
Amortización devengada no pagada	0,00 €

BONOS DE TITULIZACIÓN DE ACTIVOS. INTERESES	
Intereses pagados Serie A	0,00 €
Intereses pagados Serie B	7.633,00 €
Intereses pagados Serie C	4.415,18 €
Intereses devengados no pagados	-

DATOS	
Fecha de determinación	12/03/2019
Fecha de Pago de Cupón Actual	19/03/2019
Fecha de Pago de Cupón Anterior	19/12/2018
Número de días	90
Tipo de referencia (%)	-0,309%
Próxima Fecha de Pago	19/06/2019

VIDA RESIDUAL (AÑOS)		
	INICIAL	19/03/2019
SERIE A	5,75	0,50
SERIE B	9,21	0,50
SERIE C	9,18	0,50

F.T.A. UCI 9

INFORME TRIMESTRAL DERECHOS DE CREDITO

19 de marzo de 2019

DERECHOS DE CRÉDITO. PRINCIPAL

Saldo anterior	131.005.642,09 €
Amortizaciones	3.816.070,22 €
Saldo actual	127.189.571,87 €
Número de derechos de crédito	3.668
LTV	29,89%

DERECHOS DE CRÉDITO. INTERESES

Intereses cobrados en el trimestre	363.912,41 €
Intereses devengados en el trimestre	353.669,18 €

DERECHOS DE CRÉDITO CON RETRASOS EN EL PAGO

	HASTA 30 DÍAS	30 A 60 DÍAS	60 A 90 DÍAS	90 A 180 DÍAS	> DE 180 DIAS
Principal	10.496,31 €	10.377,39 €	1.436,12 €	3.175,50 €	290.018,50 €
Intereses	1.202,22 €	1.388,68 €	188,17 €	407,70 €	80.990,04 €
Saldo de los derechos de crédito	1.979.374,61 €	1.014.498,68 €	104.143,48 €	96.460,70 €	619.694,30 €
Número de derechos de crédito	49	18	3	4	17
% sobre saldo de los derechos de crédito	1,56%	0,80%	0,08%	0,08%	0,49%

PRÉSTAMOS EN WRITE OFF

Write Off acumulado Fecha Pago anterior	2.136.501,64 €
Write Off trimestre	-39.132,27 €
Write Off acumulados actuales	2.097.369,37 €

F.T.A. UCI 9

INFORME TRIMESTRAL DERECHOS DE CREDITO

19 de marzo de 2019

ADJUDICADOS	
Saldo anterior	555.794,83 €
Diferencia	-81.020,89 €
Saldo actual	474.773,94 €
Número	15

PERDIDAS DE LA CARTERA	
Saldo anterior	674.868,55 €
Diferencia	0,00 €
Saldo actual	674.868,55 €

F.T.A. UCI 9

ESTADO DE ORIGEN Y APLICACIÓN DE FONDOS Y CUENTA DE TESORERÍA

19 de marzo de 2019

ORIGEN	4.385.997,15 €
PRINCIPAL COBRADO	
Amortización derechos de crédito	3.816.070,22 €
INTERESES COBRADOS	
Intereses de derechos de crédito	363.912,41 €
Intereses de reinversión	0,00 €
Contenciosos/Judiciales	
Otros	-51,42 €
Ingresos adjudicados	206.065,94 €

ESTADO CUENTA DE TESORERÍA	12.500.000,00 €
FONDO DE RESERVA	
Saldo anterior	12.500.000,00 €
Diferencia del período	0,00 €
Saldo actual	12.500.000,00 €

APLICACIÓN	4.385.997,15 €
GASTOS ORDINARIOS	10.401,93 €
COMISION SGFT	15.461,25 €
INTERESES SERIE A	- €
INTERESES SERIE B	7.633,00 €
INTERESES SERIE C	4.415,18 €
AMORT SERIE A	3.166.218,87 €
AMORT SERIE B	500.373,75 €
AMORT SERIE C	110.376,68 €
INT. PTMO SUB. SANTANDER	5.857,17 €
INT. PTMO SUB. UCB	5.857,17 €
AMORTIZ. PTO. SUB. SANTANDER	- €
AMORTIZ. PTO. SUB. UCB	- €
COMISION ADMINISTRACION	6.000,00 €
COMISION VARIABLE/INT.EXTR.SERIE C	553.402,15 €

F.T.A. UCI 9

MEJORA CREDITICIA Y PRÉSTAMO SUBORDINADO

19 de marzo de 2019

MEJORA DE CRÉDITO			
CONCEPTOS	INICIAL		19 de marzo de 2019
EMISIÓN SUBORDINADA	4,15%		8,30%
FONDO DE RESERVA	17.500.000,00 €	(1,40 %)	12.500.000,00 € 9,83%

PRÉSTAMOS SUBORDINADOS			
CONCEPTOS	INICIAL		19 de marzo de 2019
PRESTAMO SUBORDINADO SANTANDER			
Saldo vivo	9.755.500,00 €		6.251.073,73 €
Tipo de interés	4,82%		0,396%
PRESTAMO SUBORDINADO UCB			
Saldo vivo	9.755.500,00 €		6.251.073,73 €
Tipo de interés	4,82%		0,396%

F.T.A. UCI 9

DEFINICIONES

FECHA DE DETERMINACIÓN Será la fecha en que la Sociedad Gestora, en nombre del Fondo, realizará los cálculos necesarios para distribuir los fondos disponibles existentes a dicha fecha, de acuerdo con el orden de prelación de pagos descrito en el Folleto Informativo. Todos los datos de los Activos Titulizados (Saldo Vivo DC's, tablas de morosidad, propiedades transitorias, datos estadísticos, etc.) están referidos a dicha fecha.

ADJUDICADOS Bienes en el activo del Fondo como consecuencia de un proceso judicial o extrajudicial.

WRITE OFF Préstamos con cuotas pendientes con antigüedad igual o superior a 12 ó 18 meses (según Folleto Informativo).



**FONDO DE TITULIZACIÓN DE ACTIVOS
UCI 9**

INFORME HISTORICO DE MOROSIDAD

DÍAS EN MORA	dic-17	mar-18	jun-18	sep-18	dic-18	mar-19
0 a 30 días	1,236%	1,282%	1,501%	1,092%	1,325%	1,556%
30 a 60 días	0,493%	0,570%	0,868%	0,737%	1,063%	0,798%
60 a 90 días	0,367%	0,134%	0,121%	0,081%	0,299%	0,082%
90 a 180 días	0,128%	0,099%	0,323%	0,251%	0,298%	0,076%
> 180 días	0,531%	0,479%	0,334%	0,427%	0,527%	0,487%

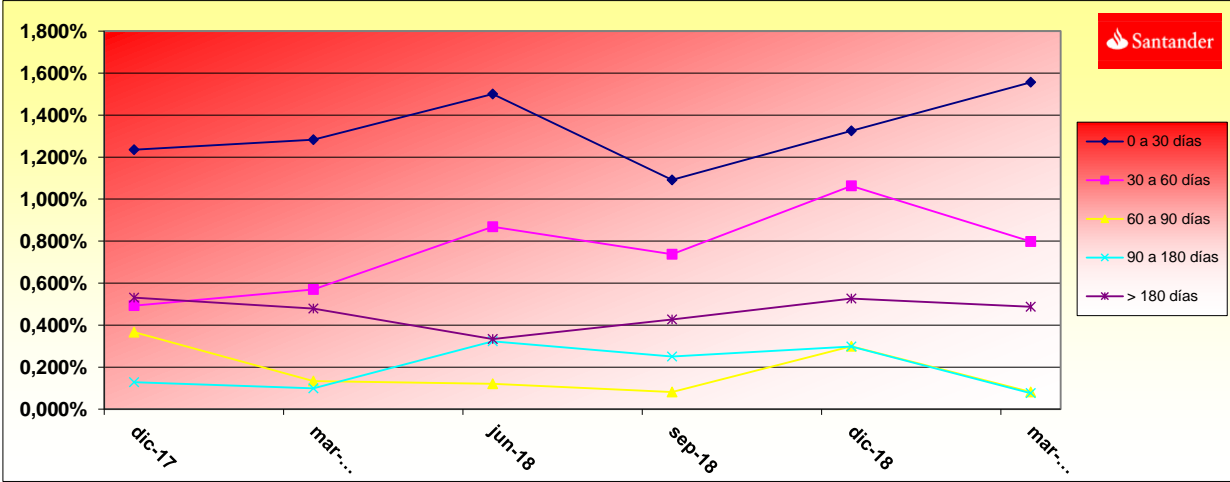

**FONDO DE TITULIZACIÓN DE ACTIVOS
UCI9**

INFORMACIÓN RELATIVA A LOS TRIGGERS

TRIGGERS BONOS

1. SI 1.a) ES MAYOR QUE 1.b) NO SE AMORTIZA LA SERIE B Y C:	
1.a) MOROSIDAD SUPERIOR A 90 DÍAS	2.813.524,37 €
1.b) 2,25% SALDO VIVO DERECHOS DE CREDITO	2.861.765,37 €

SE PUEDEN AMORTIZAR LOS BONOS DE LA SERIE B Y C PORQUE NO SE SUPERAN LOS NIVELES DE LOS TRIGGERS.

TRIGGERS FONDO DE RESERVA

1. SI 1.a) ES MAYOR QUE 1.b) NO SE AMORTIZA EL FONDO DE RESERVA:	
1.a) MOROSIDAD DE LAS DC'S SUPERIOR A 90 DÍAS	N/A
1.b) 1,25% SALDO VIVO DERECHOS DE CREDITO	N/A
2. SI 2.a) ES MENOR QUE 2.b) NO SE AMORTIZA EL FONDO DE RESERVA:	
2.a) TIPO DE INTERÉS MEDIO PONDERADO DE LOS DERECHOS DE CREDITO	N/A
2.b) TIPO DE INTERÉS MEDIO PONDERADO BONOS+ 0,50%	N/A

EL FONDO DE RESERVA SE ENCUENTRA EN EL NIVEL MINIMO ESTABLECIDO

TRIGGERS DIFERIMIENTO DE INTERESES CLASES B y C

DIFERIMIENTO DE INTS CLASE B SI MOROSIDAD > 90 DÍAS SUP A 9% SALDO VIVO DC's	NO
DIFERIMIENTO DE INTS CLASE C SI MOROSIDAD > 90 DÍAS SUP A 6% SALDO VIVO DC's	NO

**FONDO DE TITULIZACIÓN HIPOTECARIA
UCI9**

L.T.V.

INTERVALO (%)	SALDOS VIVOS	% SALDOS VIVOS	Nº. DE PRESTAMOS	% Nº DE PRESTAMOS
(%)	OUTS. BALANC	% OUTSTANDING	LOANS	% LOANS
0,00 - 9,99	3.040.447,84	2,3905%	379,00	10,4523%
10,00 - 19,99	11.952.780,99	9,3976%	595,00	16,4093%
20,00 - 29,99	25.122.731,12	19,7522%	710,00	19,5808%
30,00 - 39,99	35.840.527,54	28,1788%	858,00	23,6625%
40,00 - 49,99	41.306.230,35	32,4761%	914,00	25,2068%
50,00 - 59,99	7.551.447,55	5,9372%	138,00	3,8059%
60,00 - 69,99	2.084.209,53	1,6387%	28,00	0,7722%
70,00 - 79,99	213.080,99	0,1676%	3,00	0,0828%
90,00 - 100	78.159,10	0,0615%	1,00	0,0276%
	127.189.615,01	100,00%	3.626	100,00%

Tasa mensual actual anualizada:	3,44%
Tasa últimos 12 meses anualizada:	5,12%
Tasa anualizada desde Constitución del Fondo	10,08%

F.T.A. UCI 9

Date	Outstanding before prepayment	Real outstanding	0,88% Prepayment vector	Remaining at the end of the month	Average Single monthly mortality	CPR	Monthly Single monthly mortality	CPR	Outstanding after prepayment	Principal Available
								5,12%		
	1.250.000.102,18		100,00%	100,00%						1.250.000.102,18
jul.-03	1.247.714.415,69	1.229.344.215,48	99,12%	98,53%	1,47%	16,30%	1,47%	16,30%	1.229.344.215,48	
ago.-03	1.245.420.062,83	1.202.490.170,33	98,24%	96,55%	1,74%	18,98%	2,00%	21,57%	1.202.490.170,33	
sep.-03	1.243.117.010,56	1.179.146.801,25	97,38%	94,85%	1,75%	19,05%	1,76%	19,19%	1.179.146.801,25	70.853.300,93
oct.-03	1.240.805.225,88	1.152.273.507,00	96,52%	92,86%	1,83%	19,91%	2,10%	22,46%	1.152.273.507,00	
nov.-03	1.238.484.675,68	1.121.757.971,10	95,67%	90,58%	1,96%	21,15%	2,47%	25,89%	1.121.757.971,10	
dic.-03	1.236.155.326,73	1.087.204.364,68	94,82%	87,95%	2,12%	22,65%	2,90%	29,73%	1.087.204.364,68	91.942.436,57
ene.-04	1.233.817.145,67	1.061.758.692,44	93,99%	86,05%	2,12%	22,70%	2,16%	23,01%	1.061.758.692,44	
feb.-04	1.231.470.099,00	1.039.881.924,86	93,16%	84,44%	2,09%	22,40%	1,87%	20,31%	1.039.881.924,86	
mar.-04	1.229.114.153,11	1.017.056.237,32	92,34%	82,75%	2,08%	22,32%	2,01%	21,60%	1.017.056.237,32	70.148.127,36
abr.-04	1.226.749.274,26	994.410.830,78	91,52%	81,06%	2,08%	22,27%	2,04%	21,89%	994.410.830,78	
may.-04	1.224.375.428,58	969.977.038,96	90,72%	79,22%	2,10%	22,44%	2,27%	24,07%	969.977.038,96	
jun.-04	1.221.992.582,07	942.551.557,56	89,92%	77,13%	2,14%	22,87%	2,64%	27,44%	942.551.557,56	74.504.679,76
jul.-04	1.219.600.700,60	918.350.231,80	89,12%	75,30%	2,16%	23,04%	2,38%	25,07%	918.350.231,80	
ago.-04	1.217.199.749,91	895.470.248,80	88,34%	73,57%	2,17%	23,13%	2,30%	24,35%	895.470.248,80	
sep.-04	1.214.789.695,61	880.458.215,09	87,56%	72,48%	2,12%	22,70%	1,48%	16,40%	880.458.215,09	62.093.342,47
oct.-04	1.212.370.503,20	862.620.720,65	86,79%	71,15%	2,10%	22,53%	1,83%	19,88%	862.620.720,65	
nov.-04	1.209.942.138,01	840.556.636,06	86,02%	69,47%	2,12%	22,67%	2,36%	24,94%	840.556.636,06	
dic.-04	1.207.504.565,27	821.217.027,11	85,26%	68,01%	2,12%	22,66%	2,10%	22,52%	821.217.027,11	59.241.187,98
ene.-05	1.205.060.360,09	798.577.160,98	84,51%	66,27%	2,14%	22,88%	2,56%	26,74%	798.577.160,98	
feb.-05	1.202.606.887,29	781.135.661,56	83,77%	64,95%	2,13%	22,81%	1,98%	21,38%	781.135.661,56	
mar.-05	1.200.144.111,74	762.156.792,92	83,03%	63,51%	2,14%	22,85%	2,23%	23,70%	762.156.792,92	59.060.234,19
abr.-05	1.197.671.998,17	743.106.387,44	82,29%	62,05%	2,15%	22,92%	2,30%	24,35%	743.106.387,44	
may.-05	1.195.190.511,17	725.315.911,54	81,57%	60,69%	2,15%	22,94%	2,19%	23,35%	725.315.911,54	
jun.-05	1.192.699.615,20	702.077.802,77	80,85%	58,86%	2,18%	23,28%	3,00%	30,63%	702.077.802,77	60.078.990,15
jul.-05	1.190.206.872,31	684.367.183,10	80,14%	57,50%	2,19%	23,33%	2,32%	24,53%	684.367.183,10	
ago.-05	1.187.704.677,77	663.432.617,65	79,43%	55,86%	2,21%	23,57%	2,85%	29,36%	663.432.617,65	
sep.-05	1.185.192.995,74	649.266.424,60	78,73%	54,78%	2,20%	23,47%	1,93%	20,83%	649.266.424,60	52.811.378,17
oct.-05	1.182.671.790,26	633.209.322,00	78,04%	53,54%	2,21%	23,49%	2,27%	24,04%	633.209.322,00	
nov.-05	1.180.141.025,20	616.274.954,88	77,35%	52,22%	2,22%	23,57%	2,47%	25,89%	616.274.954,88	
dic.-05	1.177.600.664,32	599.138.402,51	76,67%	50,88%	2,23%	23,68%	2,57%	26,84%	599.138.402,51	50.128.022,09
ene.-06	1.175.061.441,39	585.112.679,66	75,99%	49,79%	2,22%	23,66%	2,13%	22,77%	585.112.679,66	
feb.-06	1.172.512.590,58	568.928.893,92	75,32%	48,52%	2,23%	23,75%	2,55%	26,69%	568.928.893,92	
mar.-06	1.169.954.075,38	556.011.787,70	74,66%	47,52%	2,23%	23,70%	2,06%	22,07%	556.011.787,70	43.126.614,81
abr.-06	1.167.385.859,13	541.769.656,66	74,00%	46,41%	2,23%	23,73%	2,35%	24,80%	541.769.656,66	
may.-06	1.164.807.905,07	529.696.560,40	73,34%	45,48%	2,23%	23,68%	2,01%	21,64%	529.696.560,40	
jun.-06	1.162.220.176,26	516.561.491,52	72,70%	44,45%	2,23%	23,68%	2,26%	24,01%	516.561.491,52	39.450.296,18

jul.-06	1.159.647.057,18	505.558.407,61	72,06%	43,60%	2,22%	23,61%	1,91%	20,69%	505.558.407,61	
ago.-06	1.157.064.181,68	494.107.557,77	71,42%	42,70%	2,21%	23,56%	2,05%	21,98%	494.107.557,77	
sep.-06	1.154.471.512,78	485.873.116,34	70,79%	42,09%	2,19%	23,38%	1,45%	16,03%	485.873.116,34	30.688.375,18
oct.-06	1.151.869.013,34	478.860.812,14	70,17%	41,57%	2,17%	23,15%	1,22%	13,70%	478.860.812,14	
nov.-06	1.149.256.646,09	470.622.743,09	69,55%	40,95%	2,15%	23,00%	1,50%	16,56%	470.622.743,09	
dic.-06	1.146.634.373,62	460.528.583,76	68,94%	40,16%	2,15%	22,94%	1,92%	20,77%	460.528.583,76	25.344.532,58
ene.-07	1.144.018.662,28	453.171.934,98	68,33%	39,61%	2,13%	22,77%	1,37%	15,28%	453.171.934,98	
feb.-07	1.141.393.033,03	446.053.045,79	67,72%	39,08%	2,11%	22,60%	1,34%	14,99%	446.053.045,79	
mar.-07	1.138.757.448,27	436.139.376,88	67,13%	38,30%	2,11%	22,58%	2,00%	21,49%	436.139.376,88	24.389.206,88
abr.-07	1.136.111.870,26	428.939.481,27	66,54%	37,76%	2,10%	22,44%	1,42%	15,79%	428.939.481,27	
may.-07	1.133.456.261,09	421.834.767,69	65,95%	37,22%	2,08%	22,30%	1,43%	15,83%	421.834.767,69	
jun.-07	1.130.790.582,74	414.644.318,98	65,37%	36,67%	2,07%	22,18%	1,47%	16,31%	414.644.318,98	21.495.057,90
jul.-07	1.128.130.538,98	408.759.401,46	64,79%	36,23%	2,05%	22,01%	1,19%	13,35%	408.759.401,46	
ago.-07	1.125.460.409,22	401.684.214,67	64,22%	35,69%	2,04%	21,91%	1,50%	16,56%	401.684.214,67	
sep.-07	1.122.780.155,21	394.841.001,89	63,65%	35,17%	2,03%	21,80%	1,47%	16,27%	394.841.001,89	19.803.317,09
oct.-07	1.120.089.738,58	391.243.178,42	63,09%	34,93%	2,00%	21,55%	0,67%	7,79%	391.243.178,42	
nov.-07	1.117.389.120,79	385.951.035,08	62,54%	34,54%	1,99%	21,39%	1,11%	12,58%	385.951.035,08	
dic.-07	1.114.678.263,15	379.951.483,65	61,98%	34,09%	1,97%	21,27%	1,32%	14,69%	379.951.483,65	14.889.518,24
ene.-08	1.111.963.837,78	375.936.214,96	61,44%	33,81%	1,95%	21,07%	0,82%	9,36%	375.936.214,96	
feb.-08	1.109.239.120,22	371.709.926,21	60,90%	33,51%	1,93%	20,89%	0,88%	10,08%	371.709.926,21	
mar.-08	1.106.504.071,43	364.822.088,29	60,36%	32,97%	1,93%	20,83%	1,61%	17,70%	364.822.088,29	15.129.395,36
abr.-08	1.103.758.652,25	361.010.801,58	59,83%	32,71%	1,91%	20,64%	0,80%	9,17%	361.010.801,58	
may.-08	1.101.002.823,36	355.488.276,84	59,30%	32,29%	1,90%	20,54%	1,28%	14,36%	355.488.276,84	
jun.-08	1.098.236.545,29	347.239.554,33	58,78%	31,62%	1,90%	20,57%	2,07%	22,24%	347.239.554,33	17.582.533,96
jul.-08	1.095.468.514,35	344.388.134,70	58,26%	31,44%	1,88%	20,36%	0,57%	6,64%	344.388.134,70	
ago.-08	1.092.689.987,97	340.340.230,08	57,74%	31,15%	1,86%	20,21%	0,92%	10,54%	340.340.230,08	
sep.-08	1.089.900.926,35	335.781.211,57	57,23%	30,81%	1,85%	20,09%	1,09%	12,29%	335.781.211,57	11.458.342,76
oct.-08	1.087.101.289,53	334.314.241,78	56,73%	30,75%	1,83%	19,84%	0,18%	2,14%	334.314.241,78	
nov.-08	1.084.291.037,42	331.313.678,35	56,23%	30,56%	1,81%	19,66%	0,64%	7,42%	331.313.678,35	
dic.-08	1.081.470.129,77	326.915.295,67	55,73%	30,23%	1,80%	19,55%	1,07%	12,11%	326.915.295,67	8.865.915,90
ene.-09	1.078.645.832,62	326.589.866,82	55,24%	30,28%	1,77%	19,26%	-0,16%	-1,96%	326.589.866,82	
feb.-09	1.075.810.826,68	324.256.841,44	54,76%	30,14%	1,75%	19,07%	0,45%	5,30%	324.256.841,44	
mar.-09	1.072.965.071,34	319.975.744,27	54,27%	29,82%	1,74%	18,98%	1,06%	11,99%	319.975.744,27	6.939.551,40
abr.-09	1.070.108.525,85	318.853.632,45	53,79%	29,80%	1,71%	18,74%	0,08%	0,08%	318.853.632,45	
may.-09	1.067.241.149,29	316.285.181,00	53,32%	29,64%	1,70%	18,58%	0,54%	6,28%	316.285.181,00	
jun.-09	1.064.362.900,59	311.582.741,21	52,85%	29,27%	1,69%	18,51%	1,22%	13,70%	311.582.741,21	8.393.003,06
jul.-09	1.061.486.158,88	310.080.228,74	52,38%	29,21%	1,67%	18,31%	0,21%	2,52%	310.080.228,74	
ago.-09	1.058.598.509,52	306.345.648,75	51,92%	28,94%	1,66%	18,22%	0,93%	10,66%	306.345.648,75	
sep.-09	1.055.699.911,16	302.886.911,80	51,46%	28,69%	1,65%	18,11%	0,86%	9,82%	302.886.911,80	8.695.829,41
oct.-09	1.052.790.322,28	301.632.499,50	51,01%	28,65%	1,63%	17,91%	0,14%	1,65%	301.632.499,50	
nov.-09	1.049.869.701,21	298.745.911,93	50,56%	28,46%	1,62%	17,79%	0,68%	7,88%	298.745.911,93	
dic.-09	1.046.938.006,12	293.838.741,57	50,11%	28,07%	1,62%	17,76%	1,37%	15,23%	293.838.741,57	9.048.170,23
ene.-10	1.044.017.104,21	292.553.929,63	49,67%	28,02%	1,60%	17,57%	0,16%	1,89%	292.553.929,63	
feb.-10	1.041.085.127,20	290.218.154,17	49,23%	27,88%	1,58%	17,44%	0,52%	6,05%	290.218.154,17	
mar.-10	1.038.142.033,12	288.148.798,40	48,80%	27,76%	1,57%	17,29%	0,43%	5,06%	288.148.798,40	5.689.943,17
abr.-10	1.035.187.779,81	285.246.424,77	48,37%	27,56%	1,56%	17,19%	0,72%	8,36%	285.246.424,77	
may.-10	1.032.222.324,95	283.099.111,13	47,94%	27,43%	1,55%	17,06%	0,47%	5,47%	283.099.111,13	
jun.-10	1.029.245.626,08	281.050.306,24	47,52%	27,31%	1,53%	16,93%	0,44%	5,12%	281.050.306,24	7.098.492,16
jul.-10	1.026.267.155,82	279.064.146,66	47,10%	27,19%	1,52%	16,79%	0,42%	4,91%	279.064.146,66	
ago.-10	1.023.277.392,21	276.289.705,60	46,69%	27,00%	1,51%	16,70%	0,70%	8,14%	276.289.705,60	
sep.-10	1.020.276.292,40	272.666.572,87	46,27%	26,72%	1,51%	16,64%	1,02%	11,59%	272.666.572,87	8.383.733,37
oct.-10	1.017.263.813,42	271.252.175,68	45,87%	26,66%	1,49%	16,49%	0,22%	2,66%	271.252.175,68	
nov.-10	1.014.239.912,13	269.214.434,48	45,46%	26,54%	1,48%	16,38%	0,46%	5,33%	269.214.434,48	
dic.-10	1.011.204.545,21	267.061.405,29	45,06%	26,41%	1,47%	16,27%	0,50%	5,86%	267.061.405,29	
ene.-11	1.008.166.842,05	267.238.437,21	44,66%	26,51%	1,45%	16,06%	-0,37%	-4,50%	267.238.437,21	5.605.167,58
feb.-11	1.005.117.620,92	265.334.501,83	44,27%	26,40%	1,44%	15,95%	0,41%	4,82%	265.334.501,83	
mar.-11	1.002.056.838,17	263.633.402,84	43,88%	26,31%	1,43%	15,83%	0,34%	3,98%	263.633.402,84	3.428.002,45
abr.-11	998.984.449,95	261.698.081,28	43,49%	26,20%	1,41%	15,72%	0,43%	5,03%	261.698.081,28	
may.-11	995.900.412,25	259.871.282,39	43,11%	26,09%	1,40%	15,61%	0,39%	4,59%	259.871.282,39	
jun.-11	992.804.680,92	258.301.333,07	42,73%	26,02%	1,39%	15,49%	0,29%	3,47%	258.301.333,07	5.332.069,77
jul.-11	989.712.939,85	256.610.469,17	42,35%	25,93%	1,38%	15,38%	0,34%	4,05%	256.610.469,17	
ago.-11	986.609.475,93	253.556.899,75	41,98%	25,70%	1,38%	15,33%	0,88%	10,05%	253.556.899,75	

sep.-11	983.494.244,71	251.510.019,55	41,61%	25,57%	1,37%	15,24%	0,49%	5,76%	251.510.019,55	6.791.313,52
oct.-11	980.367.201,57	250.876.333,74	41,24%	25,59%	1,35%	15,09%	-0,07%	-0,80%	250.876.333,74	
nov.-11	977.228.301,72	249.250.150,62	40,88%	25,51%	1,34%	14,98%	0,33%	3,88%	249.250.150,62	
dic.-11	974.077.500,21	246.925.816,16	40,52%	25,35%	1,34%	14,91%	0,61%	7,10%	246.925.816,16	4.584.203,39
ene.-12	970.939.260,48	245.025.972,47	40,16%	25,24%	1,33%	14,82%	0,45%	5,25%	245.025.972,47	
feb.-12	967.789.121,59	243.404.353,32	39,81%	25,15%	1,32%	14,72%	0,34%	3,99%	243.404.353,32	
mar.-12	964.627.038,42	242.032.188,28	39,45%	25,09%	1,31%	14,62%	0,24%	2,82%	242.032.188,28	4.893.627,88
abr.-12	961.452.965,68	240.693.093,06	39,11%	25,03%	1,30%	14,51%	0,22%	2,67%	240.693.093,06	
may.-12	958.266.857,92	239.029.459,02	38,76%	24,94%	1,29%	14,42%	0,36%	4,25%	239.029.459,02	
jun.-12	955.068.669,50	237.544.853,48	38,42%	24,87%	1,28%	14,32%	0,29%	3,41%	237.544.853,48	4.487.334,80
jul.-12	951.885.776,28	236.133.281,47	38,08%	24,81%	1,27%	14,23%	0,26%	3,10%	236.133.281,47	
ago.-12	948.690.814,58	234.195.311,85	37,75%	24,69%	1,26%	14,15%	0,49%	5,69%	234.195.311,85	
sep.-12	945.483.738,66	233.615.970,78	37,41%	24,71%	1,25%	14,03%	-0,09%	-1,10%	233.615.970,78	3.928.882,70
oct.-12	942.264.502,57	232.535.080,40	37,08%	24,68%	1,24%	13,92%	0,12%	1,46%	232.535.080,40	
nov.-12	939.033.060,22	230.846.317,28	36,76%	24,58%	1,23%	13,84%	0,38%	4,52%	230.846.317,28	
dic.-12	935.789.365,31	229.606.274,98	36,43%	24,54%	1,22%	13,75%	0,19%	2,28%	229.606.274,98	4.009.695,80
ene.-13	932.561.193,26	227.450.393,82	36,11%	24,39%	1,22%	13,69%	0,60%	6,92%	227.450.393,82	
feb.-13	929.320.781,05	225.830.477,57	35,79%	24,30%	1,21%	13,61%	0,37%	4,30%	225.830.477,57	
mar.-13	926.068.082,29	224.535.832,13	35,48%	24,25%	1,20%	13,53%	0,22%	2,66%	224.535.832,13	5.070.442,85
abr.-13	922.803.050,37	223.276.151,07	35,16%	24,20%	1,20%	13,44%	0,21%	2,48%	223.276.151,07	
may.-13	919.525.638,54	222.124.112,17	34,85%	24,16%	1,19%	13,35%	0,16%	1,92%	222.124.112,17	
jun.-13	916.235.799,86	220.615.239,27	34,55%	24,08%	1,18%	13,27%	0,32%	3,80%	220.615.239,27	3.920.592,86
jul.-13	912.946.465,92	219.372.945,90	34,24%	24,03%	1,17%	13,19%	0,20%	2,43%	219.372.945,90	
ago.-13	909.644.659,93	218.137.714,78	33,94%	23,98%	1,16%	13,10%	0,20%	2,40%	218.137.714,78	
sep.-13	906.330.334,59	216.770.723,20	33,64%	23,92%	1,16%	13,03%	0,26%	3,11%	216.770.723,20	3.844.516,07
oct.-13	903.003.442,43	215.607.271,17	33,34%	23,88%	1,15%	12,94%	0,17%	2,02%	215.607.271,17	
nov.-13	899.663.935,81	214.211.044,84	33,05%	23,81%	1,14%	12,87%	0,28%	3,29%	214.211.044,84	
dic.-13	896.311.766,88	212.860.465,09	32,76%	23,75%	1,13%	12,80%	0,26%	3,06%	212.860.465,09	3.910.258,11
ene.-14	892.961.398,60	211.442.506,59	32,47%	23,68%	1,13%	12,73%	0,29%	3,47%	211.442.506,59	
feb.-14	889.598.326,84	210.320.741,42	32,18%	23,64%	1,12%	12,65%	0,15%	1,84%	210.320.741,42	
mar.-14	886.222.503,42	208.896.465,74	31,90%	23,57%	1,11%	12,58%	0,30%	3,53%	208.896.465,74	3.963.999,35
abr.-14	882.833.880,01	207.360.683,97	31,62%	23,49%	1,11%	12,52%	0,35%	4,17%	207.360.683,97	
may.-14	879.432.408,08	205.971.739,00	31,34%	23,42%	1,10%	12,45%	0,29%	3,37%	205.971.739,00	
jun.-14	876.018.038,89	204.617.234,79	31,06%	23,36%	1,10%	12,38%	0,27%	3,20%	204.617.234,79	4.279.230,95
jul.-14	872.608.048,31	203.383.396,64	30,79%	23,31%	1,09%	12,31%	0,21%	2,54%	203.383.396,64	
ago.-14	869.185.128,19	201.905.954,22	30,52%	23,23%	1,08%	12,25%	0,34%	3,95%	201.905.954,22	
sep.-14	865.749.229,50	200.483.396,19	30,25%	23,16%	1,08%	12,19%	0,31%	3,66%	200.483.396,19	4.133.838,60
oct.-14	862.300.303,02	199.112.816,70	29,98%	23,09%	1,07%	12,13%	0,29%	3,38%	199.112.816,70	
nov.-14	858.838.299,37	197.613.017,45	29,72%	23,01%	1,07%	12,08%	0,35%	4,16%	197.613.017,45	
dic.-14	855.363.168,95	196.205.033,29	29,46%	22,94%	1,06%	12,02%	0,31%	3,65%	196.205.033,29	4.278.362,90
ene.-15	851.892.473,28	194.698.872,27	29,20%	22,85%	1,06%	11,96%	0,36%	4,27%	194.698.872,27	
feb.-15	848.408.617,89	193.495.005,47	28,94%	22,81%	1,05%	11,90%	0,21%	2,49%	193.495.005,47	
mar.-15	844.911.552,89	191.986.968,76	28,68%	22,72%	1,05%	11,85%	0,37%	4,34%	191.986.968,76	4.218.064,53
abr.-15	841.401.228,18	190.727.643,79	28,43%	22,67%	1,04%	11,79%	0,24%	2,86%	190.727.643,79	
may.-15	837.877.593,49	189.245.356,68	28,18%	22,59%	1,04%	11,74%	0,36%	4,23%	189.245.356,68	
jun.-15	834.340.598,35	187.913.021,77	27,93%	22,52%	1,03%	11,68%	0,28%	3,34%	187.913.021,77	4.073.946,99
jul.-15	830.803.057,83	186.546.853,76	27,68%	22,45%	1,02%	11,63%	0,30%	3,59%	186.546.853,76	
ago.-15	827.252.104,14	185.089.870,47	27,44%	22,37%	1,02%	11,58%	0,36%	4,18%	185.089.870,47	
sep.-15	823.687.686,42	183.441.087,17	27,20%	22,27%	1,02%	11,54%	0,46%	5,40%	183.441.087,17	4.471.934,60
oct.-15	820.109.753,61	182.053.032,71	26,96%	22,20%	1,01%	11,49%	0,32%	3,82%	182.053.032,71	
nov.-15	816.518.254,48	180.455.928,45	26,72%	22,10%	1,01%	11,45%	0,44%	5,17%	180.455.928,45	
dic.-15	812.913.137,57	178.655.624,17	26,48%	21,98%	1,01%	11,42%	0,56%	6,50%	178.655.624,17	4.785.463,00
ene.-16	809.311.327,37	177.084.460,79	26,25%	21,88%	1,00%	11,38%	0,44%	5,13%	177.084.460,79	
feb.-16	805.695.860,30	175.901.608,27	26,02%	21,83%	1,00%	11,32%	0,22%	2,63%	175.901.608,27	
mar.-16	802.066.684,58	174.039.381,42	25,79%	21,70%	0,99%	11,29%	0,61%	7,09%	174.039.381,42	4.616.242,75
abr.-16	798.423.748,24	172.820.401,69	25,56%	21,65%	0,99%	11,24%	0,25%	2,93%	172.820.401,69	
may.-16	794.766.999,10	171.252.303,35	25,34%	21,55%	0,99%	11,20%	0,45%	5,28%	171.252.303,35	
jun.-16	791.096.384,79	169.779.093,99	25,11%	21,46%	0,98%	11,16%	0,40%	4,70%	169.779.093,99	4.260.287,43
jul.-16	787.434.315,35	168.001.553,52	24,89%	21,34%	0,98%	11,14%	0,59%	6,82%	168.001.553,52	
ago.-16	783.758.360,56	166.531.268,39	24,67%	21,25%	0,98%	11,10%	0,41%	4,81%	166.531.268,39	
sep.-16	780.068.467,78	165.196.318,92	24,46%	21,18%	0,97%	11,05%	0,33%	3,92%	165.196.318,92	4.582.775,07
oct.-16	776.364.584,15	163.939.877,54	24,24%	21,12%	0,97%	11,01%	0,29%	3,39%	163.939.877,54	
nov.-16	772.646.656,64	162.626.343,77	24,03%	21,05%	0,96%	10,97%	0,32%	3,82%	162.626.343,77	
dic.-16	768.914.631,98	161.348.344,83	23,81%	20,98%	0,96%	10,92%	0,30%	3,59%	161.348.344,83	3.847.974,09

ene.-17	765.230.890,86	159.998.829,69	23,60%	20,91%	0,96%	10,88%	0,36%	4,22%	159.998.829,69	
feb.-17	761.533.182,22	158.428.120,52	23,40%	20,80%	0,95%	10,85%	0,50%	5,85%	158.428.120,52	
mar.-17	757.821.453,10	157.136.013,27	23,19%	20,74%	0,95%	10,81%	0,33%	3,89%	157.136.013,27	4.212.331,56
abr.-17	754.095.650,35	156.042.171,81	22,99%	20,69%	0,94%	10,76%	0,21%	2,44%	173.332.288,96	
may.-17	750.355.720,59	154.727.239,07	22,78%	20,62%	0,94%	10,73%	0,35%	4,10%	170.951.755,86	
jun.-17	746.601.610,26	152.834.911,92	22,58%	20,47%	0,94%	10,71%	0,73%	8,38%	168.596.526,08	-11.460.512,81
jul.-17	742.910.520,98	151.544.066,41	22,38%	20,40%	0,94%	10,67%	0,35%	4,14%	166.283.646,53	
ago.-17	739.205.436,31	149.997.593,73	22,19%	20,29%	0,93%	10,65%	0,52%	6,11%	163.995.342,71	
sep.-17	735.486.303,20	148.841.255,05	21,99%	20,24%	0,93%	10,61%	0,27%	3,18%	161.731.376,74	6.865.149,34
oct.-17	731.753.068,38	147.671.107,44	21,80%	20,18%	0,93%	10,57%	0,28%	3,31%	159.491.512,97	
nov.-17	728.005.678,37	146.360.170,76	21,60%	20,10%	0,92%	10,53%	0,38%	4,44%	157.275.517,91	
dic.-17	724.244.079,51	145.028.372,51	21,41%	20,02%	0,92%	10,50%	0,40%	4,64%	155.083.160,26	6.648.216,48
ene.-18	720.545.858,99	143.685.348,15	21,22%	19,94%	0,92%	10,47%	0,42%	4,90%	152.930.689,62	
feb.-18	716.833.616,05	142.376.913,57	21,04%	19,86%	0,91%	10,44%	0,40%	4,67%	150.801.171,48	
mar.-18	713.107.297,53	140.942.597,09	20,85%	19,76%	0,91%	10,41%	0,49%	5,73%	148.694.383,35	6388776,911
abr.-18	709.366.850,04	139.464.371,75	20,67%	19,66%	0,91%	10,39%	0,53%	6,14%	146.610.104,81	
may.-18	705.612.220,03	137.935.369,36	20,49%	19,55%	0,91%	10,37%	0,57%	6,63%	144.548.117,45	
jun.-18	701.843.353,71	136.585.870,90	20,30%	19,46%	0,91%	10,34%	0,45%	5,23%	142.508.204,93	6186178,423
jul.-18	698.073.160,89	135.277.388,74	20,13%	19,38%	0,90%	10,31%	0,42%	4,96%	140.492.761,95	
ago.-18	694.288.672,75	133.551.331,22	19,95%	19,24%	0,90%	10,30%	0,74%	8,50%	138.498.930,89	
sep.-18	690.489.835,10	132.450.610,67	19,77%	19,18%	0,90%	10,26%	0,28%	3,29%	136.526.501,72	5.981.703,21
oct.-18	686.676.593,52	131.042.872,99	19,60%	19,08%	0,90%	10,24%	0,51%	5,99%	134.575.266,41	
nov.-18	682.848.893,40	129.842.773,62	19,43%	19,01%	0,89%	10,21%	0,36%	4,24%	132.645.018,82	
dic.-18	679.006.679,92	128.869.140,45	19,25%	18,98%	0,89%	10,17%	0,19%	2,24%	130.735.554,76	5.790.946,96
ene.-19	675.163.361,97	127.505.649,83	19,08%	18,89%	0,89%	10,14%	0,49%	5,78%	128.849.241,38	
feb.-19	671.305.471,44	126.231.070,54	18,92%	18,80%	0,88%	10,12%	0,43%	5,05%	126.983.273,13	
mar.-19	667.432.953,07	125.137.451,81	18,75%	18,75%	0,88%	10,08%	0,29%	3,44%	125.137.451,81	5.598.102,95