

F.T.A. PYMES SANTANDER 12

**SANTANDER DE TITULIZACION, S.G.F.T, S.A.
AVENIDA GRAN VÍA DE HORTALEZA, 3
28033 MADRID**

DENOMINACION DEL FONDO:

F.T.A. PYMES SANTANDER 12

INFORMACIÓN

CORRESPONDIENTE AL:

TRIMESTRE/SEMESTRE:

16/06/2017 - 18/09/2017

AÑO:

2017

Personas que asumen la responsabilidad de esta información y cargos que ocupan:

IGNACIO ORTEGA GAVARA - DIRECTOR GENERAL

Firma:

I. DATOS GENERALES SOBRE EL FONDO

Fecha de Constitución del Fondo	10 diciembre 2015	Agencia de pago de Bonos	BANCO SANTANDER	
Fecha de Desembolso BT's	14 diciembre 2015	Negociación Mercado	AJAF	
Fecha Final Amortización	16 de diciembre de 2058	Agencias de calificación	Moody's / SCOPE / DBRS	
Sociedad Gestora	SANTANDER DE TITULIZACION, S.G.F.T, S.A.	Calificación	Inicial	Actual
	BANCO SANTANDER	BONOS SERIE A	Aa2 / AAA / A (low)	Aa2 / AAA / A (high)
		BONOS SERIE B	Caa1 / B+ / CCC (low)	B1 / BB- / B
		BONOS SERIE C	Ca / C / C	Ca / C / C

II. VALORES EMITIDOS POR EL FONDO: BONOS DE TITULIZACION

SERIES PRELACION CÓDIGO ISIN	Nº BONOS	NOMINAL EN CIRCULACIÓN			
			Inicial	Actual	%Act/n
BONOS SERIE A ES0305107007	21.000	Nominal Unitario	100.000,00	16.476,12	
		Nominal Total	2.100.000.000,00	345.998.520,00	16,48%
BONOS SERIE B ES0305107015	7.000	Nominal Unitario	100.000,00	100.000,00	
		Nominal Total	700.000.000,00	700.000.000,00	100,00%
BONOS SERIE C ES0305107023	1.400	Nominal Unitario	100.000,00	100.000,00	
		Nominal Total	140.000.000,00	140.000.000,00	100,00 %

AMORTIZACION E INTERESES BONOS					
Actual			Próximo		
Fecha Amortización Periodo Actual 18 de septiembre de 2017			Fecha Próximo Cupón 18 de diciembre de 2017		
	Amortización de los Bonos	Intereses Brutos Bonos	Tipo de Interés	Importe Bruto Próximo Cupón	Importe Neto Próximo Cupón
BONOS SERIE A	5.386,17 €	0,00 €	0,000%	0,00 €	0,00 €
BONOS SERIE B	0,00 €	44,13 €	0,171%	43,23 €	35,01 €
BONOS SERIE C	0,00 €	2.196,55 €	0,321%	81,14 €	65,72 €
Amortización devengada no pagada	0,00 €				
Amortización Calendario	NO				

III. ACTIVOS ADQUIRIDOS POR EL FONDO: DERECHOS DE CRÉDITO

DERECHOS DE CRÉDITO	A LA EMISIÓN	SITUACIÓN ACTUAL
Número de Derechos de Crédito	39.559	21.689
Saldo Pendiente de Amortizar Derechos	2.800.000.000,00	1.044.646.857,56 €
Importes Unitarios Derechos Vivos	70.780,35	48.164,82 €
Tipos de Interés	2,49%	2,10%

TASAS DE AMORTIZACIÓN ANTICIPADA	SITUACIÓN ACTUAL
Tasa mensual actual anualizada:	1,97%
Tasa últimos 12 meses anualizada:	9,00%
Tasa anualizada desde Constitución del Fondo	8,20%

MOROSIDAD ACTUAL	Hasta 1 mes	De 1 a 6 meses	Mayor de 6 meses
Deuda Vencida(Principal+Intereses)	462.801,64 €	1.148.662,60 €	4.738.975,29 €
Deuda Pendiente de vencimiento	0,00	0,00	1.038.494.042,34 €
Deuda Total	462.801,64 €	1.148.662,60 €	1.043.233.017,63 €

F.T.A. PYMES SANTANDER 12**INFORME TRIMESTRAL BONOS DE TITULIZACIÓN****18 de septiembre de 2017**

BONOS TITULIZACIÓN DE ACTIVOS. PRINCIPAL	
Saldo anterior	1.299.108.090,00 €
Amortizaciones	113.109.570,00 €
Saldo actual	1.185.998.520,00 €
% sobre saldo inicial	40,34%
Amortización devengada no pagada	0,00 €

DATOS	
Fecha de Determinación	11/09/2017
Fecha de Pago de Cupón Actual	18/09/2017
Fecha de Desembolso	16/06/2017
Número de días	94
Tipo de referencia (%)	-0,329%
Próxima Fecha de Pago	18/12/2017

BONOS DE TITULIZACIÓN DE ACTIVOS. INTERESES	
Intereses pagados Serie A	0,00 €
Intereses pagados Serie B	308.910,00 €
Intereses pagados Serie C	3.075.170,00 €
Intereses devengados no pagados	0,00 €

VIDA RESIDUAL (AÑOS)		
	INICIAL	18-sep-17
BONOS SERIE A	0,87	0,56
BONOS SERIE B	3,98	2,48
BONOS SERIE C	4,76	3,42

En cumplimiento de lo establecido en el Folleto Informativo con respecto al artículo 405 del Reglamento (UE) 575/2013, Santander mantiene el compromiso de retener en este fondo de titulización, de manera constante, un interés económico neto significativo.

F.T.A. PYMES SANTANDER 12

INFORME TRIMESTRAL DERECHOS DE CREDITO

18 de septiembre de 2017

DERECHOS DE CRÉDITO. PRINCIPAL		HIPOTECARIOS
Saldo anterior	1.155.780.882,53 €	334.908.936,72 €
Amortizaciones	111.134.024,97 €	9.601.287,53 €
Saldo actual	1.044.646.857,56 €	325.307.649,19 €
Número de derechos de credito	21.689	1.139
LTV		82,47%

DERECHOS DE CRÉDITO. INTERESES	
Intereses cobrados en el trimestre	5.946.085,99 €
Intereses devengados en el trimestre	5.743.998,13 €

DERECHOS DE CRÉDITO EN MOROSIDAD					
	HASTA 30 DÍAS	30 A 60 DÍAS	60 A 90 DÍAS	90 A 180 DÍAS	MAS 180 DIAS
Principal	435.197,04 €	314.568,48 €	193.009,91 €	545.944,50 €	4.664.095,29 €
Intereses	27.604,60 €	26.061,57 €	15.619,33 €	53.458,81 €	74.880,00 €
Saldo de los derechos de credito	24.471.924,14 €	8.110.891,89 €	2.660.279,12 €	6.325.271,19 €	9.947.731,05 €
Número de derechos de credito	626	202	103	141	188
% sobre saldo de los derechos de crédito	2,34%	0,78%	0,25%	0,61%	0,95%

PRÉSTAMOS EN WRITE OFF	
Write Off acumulado Fecha Pago anterior	6.470.305,13 €
Write Off trimestre	2.141.481,10 €
Write Off acumulados actuales	8.611.786,23 €

F.T.A. PYMES SANTANDER 12

INFORME TRIMESTRAL DERECHOS DE CREDITO

18 de septiembre de 2017

CONTENCIOSOS / JUDICIALES

Saldo anterior	6.399.002,98 €
Diferencia	-518.829,11 €
Saldo actual	5.880.173,87 €

ADJUDICADOS

Saldo anterior	0,00 €
Diferencia	174.303,60 €
Saldo actual	174.303,60 €

PERDIDAS NETAS

Saldo anterior	20.791,83 €
Diferencia	35.835,12 €
Saldo actual	56.626,95 €

F.T.A. PYMES SANTANDER 12

ESTADO DE ORIGEN Y APLICACIÓN DE FONDOS Y CUENTA DE TESORERÍA

18 de septiembre de 2017

ORIGEN	256.628.547,51 €
PRINCIPAL COBRADO	
Amortización derechos de crédito	108.509.415,33 €
INTERESES COBRADOS	
Intereses de derechos de crédito	5.946.085,99 €
Intereses de reinversión	0,00 €
FONDO DE RESERVA	140.000.000,00 €
VARIACIONES LÍNEAS DE CRÉDITO	1.975.643,58 €
CONTENCIOSOS	197.390,34 €
INGRESOS/GASTOS ADJUDICADOS	0,00 €
OTROS	12,27 €

APLICACIÓN	256.628.547,51 €
GASTOS ORDINARIOS	4.791,58 €
COMISION DE GESTION	66.912,96 €
INTERESES BONOS SERIE A	0,00 €
INTERESES BONOS SERIE B	308.910,00 €
AMORTIZACION BONOS SERIE A	113.109.570,00 €
FONDO DE RESERVA	140.000.000,00 €
INTERESES BONOS SERIE C	116.606,00 €
INTERESES PRESTAMO SUBORDINADO	275,33 €
AMORTIZACION PRESTAMO SUBORDINADO	56.908,44 €
COMISION FIJA ADMON	6.000,00 €
COMISIÓN VARIABLE/INT.EXTR.SERIE C	2.958.564,00 €
REMANENTE	9,20 €

ESTADO CUENTA DE TESORERÍA	140.000.000,00 €
FONDO DE RESERVA	
Saldo anterior	140.000.000,00 €
Utilizado en el período	0,00 €
Saldo actual	140.000.000,00 €

F.T.A. PYMES SANTANDER 12

MEJORA CREDITICIA Y PRÉSTAMO SUBORDINADO

18 de septiembre de 2017

MEJORA DE CRÉDITO		
CONCEPTOS	INICIAL	18 de septiembre de 2017
EMISIÓN SUBORDINADA	700.000.000,00 €	67,01%
FONDO DE RESERVA	140.000.000,00 € (5,00%)	140.000.000,00 € (13,40%)

PRÉSTAMOS SUBORDINADOS		
CONCEPTOS	INICIAL	18 de septiembre de 2017
PRESTAMOS SUBORDINADO		
Saldo vivo	700.000,00 €	273.644,81 €
Tipo de interés	0,525%	0,321%

F.T.A. PYMES SANTANDER 12

DEFINICIONES

18 de septiembre de 2017

FECHA DE DETERMINACIÓN Será la fecha en que la Sociedad Gestora, en nombre del Fondo, realizará los cálculos necesarios para distribuir los fondos disponibles existentes a dicha fecha, de acuerdo con el orden de prelación de pagos descrito en el Folleto Informativo.
Todos los datos de los Activos Titulizados (Saldo Vivo DC's, tablas de morosidad, propiedades transitorias, datos estadísticos, etc.) están referidos a dicha fecha.

WRITE OFF Préstamos con cuotas pendientes con antigüedad igual o superior a 12 ó 18 meses (según Folleto Informativo).

PÉRDIDAS DE LA CARTERA Aquellos préstamos cuya deuda el Cedente considera que no va a recuperar (neto de recuperaciones).

PRÉSTAMOS FALLIDOS Aquellos préstamos cuya deuda el Cedente considera que no va a recuperar, o aquellos préstamos que tienen cuotas pendientes con antigüedad.

SALDO VIVO ACUMULADO DE PRÉSTAMOS FALLIDOS Saldo vivo acumulado de los Derechos de Crédito derivados de Préstamos Fallidos, sin tener en cuenta los importes recobrados.

ADJUDICADOS Bienes en el activo del Fondo como consecuencia de un proceso judicial o extrajudicial.

CONTENCIOSO / JUDICIAL Préstamos sobre los que el Cedente va a iniciar acciones judiciales. Esta cantidad está incluida en el cuadro de morosidad.

**FONDO DE TITULIZACIÓN DE ACTIVOS
PYMES SANTANDER 12**

Fecha: 18 de septiembre de 2017

INFORME HISTÓRICO DE MOROSIDAD

MOROSIDAD HISTORICA					
	Septiembre 2016	Diciembre 2016	Marzo 2017	Junio 2017	Septiembre 2017
DE 15 A 30 DIAS	1,7400%	2,8394%	2,7000%	2,4313%	2,3426%
DE 30 A 60 DIAS	0,8900%	0,4392%	0,6662%	0,5398%	0,7764%
DE 60 A 90 DIAS	0,5200%	0,2180%	0,2520%	0,3499%	0,2547%
DE 90 A 180 DIAS	0,3200%	0,2625%	0,7904%	0,4699%	0,6055%
MAS DE 180 DIAS	0,1200%	0,4048%	0,5186%	0,8964%	0,9523%

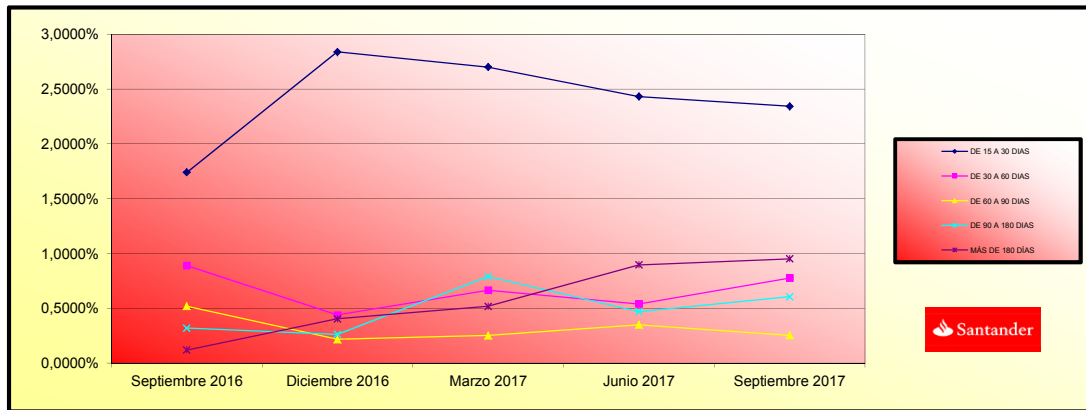

FONDO DE TITULIZACIÓN DE ACTIVOS
PYMES SANTANDER 12

INFORME RELATIVO A LOS TRIGGERS DEL FONDO

Fecha: 18 de septiembre de 2017

TRIGGERS FONDOS DE RESERVA

SI 1) ES MAYOR QUE 2) NO SE AMORTIZA EL FONDO DE RESERVA	
1) SALDO DERECHOS EN MOROSIDAD > 90 DÍAS	16.273.002,24 €
2) 2.50% SALDO DERECHOS DE CRÉDITO ACTUAL	26.116.171,44 €

EL NIVEL REQUERIDO DEL FONDO DE RESERVA PUEDE AMORTIZARSE. NO OBSTANTE, EL FONDO DE RESERVA PERMANECERÁ CONSTANTE HASTA DICIEMBRE 2017.

SALDO VIVO ACUMULADO DE PRESTAMOS FALLIDOS

8.718.955,04 €

TRIGGERS DIFERIMIENTO DE INTERESES CLASE B

DIFERIMIENTO DE INTS CLASE B (5º LUGAR) SI SALDO VIVO ACUMULADO DE PRESTAMOS FALLIDOS >140.000.000,00 EUROS.	NO
--	----

**FONDO DE TITULIZACION DE ACTIVOS
PYMES SANTANDER 12**

CARACTERÍSTICAS DEL COLATERAL / COLLATERAL DESCRIPCION

CONCENTRACIÓN POR SECTOR		
SECTOR	SALDO VIVO	% SALDO VIVO
AGRICULTURA, GANADERIA, CAZA Y SERVICIOS RELACIONADOS	80.868.704,99	7,74%
SILVICULTURA Y EXPLOTACION FORESTAL	1.231.547,17	0,12%
PESCA Y ACUICULTURA	2.457.657,21	0,24%
EXTRACCION DE ANTRACITA,HULLA Y LIGNITO	109.171,18	0,01%
OTRAS INDUSTRIAS EXTRACTIVAS	16.064.574,25	1,54%
INDUSTRIA DE LA ALIMENTACION	38.912.272,37	3,72%
FABRICACION DE BEBIDAS	20.494.663,66	1,96%
INDUSTRIA TEXTIL	3.826.290,08	0,37%
CONFECCION DE PRENDAS DE VESTIR	732.073,89	0,07%
INDUSTRIA DEL CUERO Y DEL CALZADO	1.792.184,67	0,17%
INDUSTRIA DE LA MADERA Y DEL CORCHO, EXCEPTO MUEBLES; CESTERIA	4.142.283,50	0,40%
INDUSTRIA DEL PAPEL	2.946.739,52	0,28%
ARTES GRAFICAS Y REPRODUCCION DE SOPORTES GRABADOS	5.447.717,99	0,52%
COQUERIAS Y REFINO DE PETROLEO	83.469,84	0,01%
INDUSTRIA QUIMICA	16.942.011,95	1,62%
FABRICACION DE PRODUCTOS DE CAUCHO Y PLASTICOS	6.990.918,09	0,67%
FABRICACION DE OTROS PRODUCTOS MINERALES NO METALICOS	5.639.478,42	0,54%
METALURGIA; FABRICACION DE PRODUCTOS DE HIERRO, ACERO Y FERRO	5.391.908,92	0,52%
FABRICACION DE PRODUCTOS METALICOS, EXCEPTO MAQUINARIA	8.676.705,45	0,83%
FABRICACION DE PRODUCTOS INFORMATICOS, ELECTRONICOS Y OPTICOS	6.312.254,39	0,60%
FABRICACION DE MATERIAL Y EQUIPO ELECTRICO	5.814.911,60	0,56%
FABRICACION DE MAQUINARIA Y EQUIPO N.C.O.P.	3.452.392,27	0,33%
FABRICACION DE VEHICULOS DE MOTOR, REMOLQUES Y SEMIRREMOLQUE	3.189.802,12	0,31%
FABRICACION DE OTRO MATERIAL DE TRANSPORTE	1.197.130,54	0,11%
FABRICACION DE MUEBLES	1.677.714,18	0,16%
OTRAS INDUSTRIAS MANUFACTURERAS	2.630.469,69	0,25%
REPARACIÓN E INSTALACIÓN DE MAQUINARIA	1.530.786,32	0,15%
SUMINISTRO DE ENERGIA ELECTRICA, GAS, VAPOR Y AIRE ACONDICIONADO	29.451.648,29	2,82%
CAPTACION, DEPURACION Y DISTRIBUCION DE AGUA	246.000,73	0,02%
RECOGIDA Y TRATAMIENTO DE AGUAS RESIDUALES	96.689,09	0,01%
RECOGIDA, TRATAMIENTO Y ELIMINACION DE RESIDUOS; VALORIZACION DE MATERIALES	2.109.048,24	0,20%
ACTIVIDADES DE DESCONTAMINACION Y OTROS SERVICIOS DE GESTION	472.662,02	0,05%
CONSTRUCCION DE EDIFICIOS	37.654.505,18	3,60%
INGENIERIA CIVIL	4.794.380,43	0,46%
ACTIVIDADES DE CONSTRUCCION ESPECIALIZADA	18.117.317,78	1,73%
VENTA Y REPARACION DE VEHICULOS DE MOTOR Y MOTOCICLETAS	19.671.790,45	1,88%
COMERCIO AL POR MAYOR E INTERMEDIARIOS DEL COMERCIO	96.102.419,97	9,20%
COMERCIO AL POR MENOR, EXCEPTO DE VEHICULOS DE MOTOR Y MOTOCICLETAS	97.918.081,63	9,37%
TRANSPORTE TERRESTRE Y POR TUBERIA	41.052.226,81	3,93%
TRANSPORTE MARITIMO Y POR VIAS NAVEGABLES INTERIORES	309.709,28	0,03%

CONCENTRACIÓN POR SECTOR		
SECTOR	SALDO VIVO	% SALDO VIVO
TRANSPORTE AEREO	472.793,87	0,04%
ALMACENAMIENTO Y ACTIVIDADES ANEXAS AL TRANSPORTE	32.342.105,85	3,07%
ACTIVIDADES POSTALES Y DE CORREOS	671.654,20	0,06%
SERVICIOS DE ALOJAMIENTO	12.460.657,15	1,18%
SERVICIOS DE COMIDAS Y BEBIDAS	37.480.164,08	3,56%
EDICION	1.084.804,63	0,10%
ACTIVIDADES CINEMATOGRAFICAS, DE VIDEO Y DE PROGRAMAS DE TELEVISIÓN	2.065.888,97	0,20%
TELECOMUNICACIONES	2.383.075,10	0,23%
PROGRAMACION, CONSULTORIA Y OTRAS ACTIVIDADES DE INFORMACIÓN	5.386.775,24	0,51%
SERVICIOS DE INFORMACION	821.404,39	0,08%
SERVICIOS FINANCIEROS, EXCEPTO SEGUROS Y FONDOS DE PENSIONES	12.793.754,30	1,21%
ACTIVIDADES AUXILIARES A LOS SERVICIOS FINANCIEROS	2.178.435,91	0,21%
ACTIVIDADES INMOBILIARIAS	133.578.723,72	12,68%
ACTIVIDADES JURIDICAS Y DE CONTABILIDAD	19.008.681,53	1,80%
ACTIVIDADES DE LAS SEDES CENTRALES; ACTIVIDADES DE CONSULTORIA	6.692.824,17	0,64%
SERVICIOS TECNICOS DE ARQUITECTURA E INGENIERIA; ENSAYOS	10.732.746,24	1,02%
INVESTIGACION Y DESARROLLO	926.515,28	0,09%
PUBLICIDAD Y ESTUDIOS DE MERCADO	2.441.048,45	0,23%
OTRAS ACTIVIDADES PROFESIONALES, CIENTIFICAS Y TECNICAS	19.729.728,64	1,87%
ACTIVIDADES VETERINARIAS	1.174.533,30	0,11%
ACTIVIDADES DE ALQUILER	5.589.573,40	0,53%
ACTIVIDADES RELACIONADAS CON EL EMPLEO	387.785,97	0,04%
ACTIVIDADES DE AGENCIAS DE VIAJES, OPERADORES TURISTICOS	960.894,83	0,09%
ACTIVIDADES DE SEGURIDAD E INVESTIGACION	304.026,23	0,03%
SERVICIOS A EDIFICIOS Y ACTIVIDADES DE JARDINERIA	2.832.160,80	0,27%
ACTIVIDADES ADMINISTRATIVAS Y OTRAS ACTIVIDADES AUXILIARES	8.037.690,42	0,76%
ADMN.PUBLICA Y DEFENSA.SEGURIDAD SOCIAL OBLIGATORIA	-	0,00%
EDUCACION	8.553.597,91	0,81%
ACTIVIDADES SANITARIAS	23.482.563,13	2,23%
ASISTENCIA EN ESTABLECIMIENTOS RESIDENCIALES	942.556,46	0,09%
ACTIVIDADES DE SERVICIOS SOCIALES SIN ALOJAMIENTO	554.870,57	0,05%
ACTIVIDADES DE CREACION, ARTISTICAS Y ESPECTACULOS	6.799.181,00	0,65%
ACTIVIDADES DE BIBLIOTECAS, ARCHIVOS, MUSEOS Y OTRAS ACTIVIDADES	788.977,59	0,07%
ACTIVIDADES DE JUEGOS DE AZAR Y APUESTAS	8.932.368,41	0,85%
ACTIVIDADES DEPORTIVAS, RECREATIVAS Y DE ENTRETENIMIENTO	6.423.811,45	0,61%
REPARACION DE ORDENADORES, EFECTOS PERSONALES Y ARTICULOS DE	2.281.884,47	0,22%
OTROS SERVICIOS PERSONALES	23.888.780,41	2,27%
ACTIVIDADES DE LOS HOGARES COMO EMPLEADORES DE PERSONAL DOMÉSTICO	638.972,24	0,06%
RESTO	50.841.385,32	4,83%
TOTAL	1.053.217.709,79	100,00%

ESTADÍSTICO DE VALORES DE TASACIÓN ACTUALES SOBRE SALDOS VIVOS				
	SALDO VIVO	% SALDOS VIVOS	Nº PRÉSTAMOS	% Nº DE PRÉSTAMOS
0-9,99	576.099,12	0,18%	3	0,26%
10-19,99	1.439.597,19	0,44%	7	0,61%
20-29,99	2.840.344,71	0,87%	6	0,53%
30-39,99	722.626,97	0,22%	9	0,79%
40-49,99	6.804.850,67	2,09%	22	1,93%
50-59,99	25.794.738,83	7,93%	109	9,57%
60-69,99	64.845.836,62	19,93%	320	28,09%
70-79,99	77.259.716,23	23,75%	248	21,77%
80-89,99	33.413.339,63	10,27%	119	10,45%
90-99,99	15.339.567,04	4,72%	68	5,97%
>100	96.270.932,18	29,59%	228	20,02%

CONCENTRACIÓN POR DEUDOR			
DEUDOR	SALDO VIVO	% SALDO VIVO	
1	19.887.193,25	1,90%	
2	15.423.330,18	1,48%	
3	15.000.000,00	1,44%	
4	10.400.000,00	1,00%	
5	9.000.000,00	0,86%	
6	8.292.698,58	0,79%	
7	8.224.299,14	0,79%	
8	7.000.000,00	0,67%	
9	6.958.661,18	0,67%	
10	6.166.513,52	0,59%	
11	5.704.010,76	0,55%	
12	5.395.341,82	0,52%	
13	5.254.405,60	0,50%	
14	5.200.000,00	0,50%	
15	5.155.263,19	0,49%	
16	5.078.105,17	0,49%	
17	5.000.000,00	0,48%	
18	5.000.000,00	0,48%	
19	4.803.016,70	0,46%	
20	4.800.000,00	0,46%	

FTA PYMES SANTANDER 12

Fecha	Saldo antes de pago	Saldo Real	0,71%	Permanencia final de mes	Tasa Prepago mensual desde inicio	Tasa Prepago anualizada desde inicio	Tasa Prepago mensual	Tasa Prepago mensual anualizada	Saldo después de pago
			Vector de prepago						
						8,31%		9,00%	
DATE	OUTSTANDING BEFORE PREPAYMENT	REAL OUTSTANDING	0,71% PREPAYMENT VECTOR	REMAINING AT THE END OF THE MONTH	AVERAGE SINGLE MONTHLY MORTALITY	CPR	MONTHLY SINGLE MONTHLY MORTALITY	CPR	OUTSTANDING AFTER PREPAYMENT
enero-16	2.800.000.000,00	2.651.880.502,17	100,00%	100,00%	2,16%	23,03%	2,16%	23,03%	2.691.122.378,48
febrero-16	2.710.366.226,95	2.525.653.096,84	99,29%	97,84%	0,63%	7,32%	-0,92%	-11,60%	2.521.662.218,96
marzo-16	2.557.855.287,80	2.369.817.148,87	98,59%	98,74%	0,15%	1,83%	-0,81%	-10,15%	2.330.418.680,88
abril-16	2.380.770.546,63	2.204.029.497,87	97,89%	99,54%	0,17%	2,00%	0,21%	2,52%	2.156.581.856,26
mayo-16	2.218.932.363,96	2.060.319.270,28	97,19%	99,33%	-0,17%	-2,05%	-1,53%	-20,01%	1.971.457.094,05
junio-16	2.042.960.531,90	1.877.659.907,96	96,50%	100,85%	0,09%	1,13%	1,41%	15,63%	1.809.363.364,51
julio-16	1.888.395.551,96	1.726.945.532,30	95,81%	99,43%	-0,04%	-0,47%	-0,85%	-10,65%	1.638.436.465,43
agosto-16	1.722.230.637,17	1.590.152.783,38	95,13%	100,27%	0,56%	6,55%	4,68%	43,73%	1.571.463.584,50
septiembre-16	1.663.644.607,00	1.536.956.751,46	94,46%	95,58%	0,58%	6,75%	0,72%	8,28%	1.519.007.185,77
octubre-16	1.619.610.533,48	1.477.274.067,44	93,79%	94,90%	0,72%	8,27%	1,94%	20,91%	1.478.272.375,07
noviembre-16	1.587.448.902,23	1.438.483.690,04	93,12%	93,06%	0,71%	8,17%	0,61%	7,13%	1.438.070.168,31
diciembre-16	1.555.320.514,39	1.398.330.549,94	92,46%	92,49%	0,69%	7,98%	0,50%	5,88%	1.395.031.939,75
enero-17	1.519.562.276,16	1.352.991.299,81	91,80%	92,02%	0,70%	8,08%	0,81%	9,25%	1.351.095.878,72
febrero-17	1.482.228.129,61	1.306.760.057,08	91,15%	91,28%	0,74%	8,54%	1,28%	14,30%	1.312.438.619,50
marzo-17	1.450.114.891,72	1.270.074.349,53	90,51%	90,11%	0,73%	8,37%	0,52%	6,06%	1.273.150.763,52
abril-17	1.416.764.856,15	1.226.269.940,51	89,86%	89,65%	0,76%	8,72%	1,22%	13,74%	1.235.632.731,53
mayo-17	1.384.847.253,32	1.190.504.218,45	89,23%	88,55%	0,74%	8,58%	0,55%	6,37%	1.197.629.239,13
junio-17	1.351.852.752,51	1.155.780.882,53	88,59%	88,06%	0,74%	8,48%	0,57%	6,67%	1.161.098.212,43
julio-17	1.319.989.525,75	1.119.175.071,03	87,96%	87,56%	0,68%	7,84%	-0,36%	-4,41%	1.112.333.205,01
agosto-17	1.273.593.869,21	1.072.552.094,75	87,34%	87,88%	0,74%	8,50%	1,86%	20,13%	1.078.435.851,56
septiembre-17	1.243.612.001,26	1.044.646.857,56	86,72%	86,24%	0,71%	8,20%	0,17%	1,97%	1.044.646.857,56

FTA PYMES SANTANDER 12
16-sep-17

0,56

2,48

3,42

2.100.000.000,00

700.000.000,00

140.000.000,00

FECHA	Principal disponible para la amortización	SERIE A	SERIE B	AMORTIZACION SERIE A	VIDA SERIE A	AMORTIZACION SERIE B	VIDA SERIE B	SERIE C	AMORTIZACION SERIE C	VIDA SERIE C
16-dic-15	0	0,00	2.100.000.000	700.000.000	0,00	0	0,00	0	140.000.000	0,00
16-ene-16	0	0,00	2.100.000.000	700.000.000	0,00	0	0,00	0	140.000.000	0,00
16-feb-16	0	0,00	2.100.000.000	700.000.000	0,00	0	0,00	0	140.000.000	0,00
16-mar-16	1	422.649.008,65	2.100.000.000	700.000.000	422.649.008,65	-232.034.305,748	0	0	140.000.000	0,00
16-abr-16	0	0,00	1.677.350.991	700.000.000	0,00	0	0,00	0	140.000.000	0,00
16-may-16	0	0,00	1.677.350.991	700.000.000	0,00	0	0,00	0	140.000.000	0,00
16-jun-16	1	545.932.784,77	1.677.350.991	700.000.000	545.932.784,77	-249.491.282,639	0,00	0	140.000.000	0,00
16-jul-16	0	0,00	1.131.418.207	700.000.000	0,00	0	0,00	0	140.000.000	0,00
16-ago-16	0	0,00	1.131.418.207	700.000.000	0,00	0	0,00	0	140.000.000	0,00
16-sep-16	1	306.321.376,80	1.131.418.207	700.000.000	306.321.376,80	-111.807.302,532	0,00	0	140.000.000	0,00
16-oct-16	0	0,00	825.096.830	700.000.000	0,00	0	0,00	0	140.000.000	0,00
16-nov-16	0	0,00	825.096.830	700.000.000	0,00	0	0,00	0	140.000.000	0,00
16-dic-16	1	125.937.089,67	825.096.830	700.000.000	125.937.089,67	-34.506.762,568	0,00	0	140.000.000	0,00
16-ene-17	0	0,00	699.159.740	700.000.000	0,00	0	0,00	0	140.000.000	0,00
16-feb-17	0	0,00	699.159.740	700.000.000	0,00	0	0,00	0	140.000.000	0,00
16-mar-17	1	119.135.372,94	699.159.740	700.000.000	119.135.372,94	-21.920.908,621	0,00	0	140.000.000	0,00
16-abr-17	0	0,00	580.024.367	700.000.000	0,00	0	0,00	0	140.000.000	0,00
16-may-17	0	0,00	580.024.367	700.000.000	0,00	0	0,00	0	140.000.000	0,00
16-jun-17	1	115.598.876,82	580.024.367	700.000.000	115.598.876,82	-10.635.096,667	0,00	0	140.000.000	0,00
16-jul-17	0	0,00	464.425.490	700.000.000	0,00	0	0,00	0	140.000.000	0,00
16-ago-17	0	0,00	464.425.490	700.000.000	0,00	0	0,00	0	140.000.000	0,00
16-sep-17	1	118.426.998,45	464.425.490	700.000.000	118.426.998,45	0	0,00	0	140.000.000	0,00
16-oct-17	0	0,00	345.998.492	700.000.000	0,00	0	0,00	0	140.000.000	0,00
16-nov-17	0	0,00	345.998.492	700.000.000	0,00	0	0,00	0	140.000.000	0,00
16-dic-17	1	110.787.415,85	345.998.492	700.000.000	110.787.415,85	10.081.654,843	0,00	0	140.000.000	0,00
16-ene-18	0	0,00	235.211.076	700.000.000	0,00	0	0,00	0	140.000.000	0,00
16-feb-18	0	0,00	235.211.076	700.000.000	0,00	0	0,00	0	140.000.000	0,00
16-mar-18	1	97.557.183,19	235.211.076	700.000.000	97.557.183,19	17.657.850,158	0,00	0	140.000.000	0,00
16-abr-18	0	0,00	137.653.893	700.000.000	0,00	0	0,00	0	140.000.000	0,00
16-may-18	0	0,00	137.653.893	700.000.000	0,00	0	0,00	0	140.000.000	0,00
16-jun-18	1	83.028.443,98	137.653.893	700.000.000	83.028.443,98	22.666.765,206	0,00	0	140.000.000	0,00
16-jul-18	0	0,00	54.625.449	700.000.000	0,00	0	0,00	0	140.000.000	0,00
16-ago-18	0	0,00	54.625.449	700.000.000	0,00	0	0,00	0	140.000.000	0,00
16-sep-18	1	76.774.193,32	54.625.449	700.000.000	54.625.448,89	19.938.288,844	22.148.744,43	7.397.680,640	140.000.000	0,00
16-oct-18	0	0,00	0	677.851.256	0,00	0	0,00	0	140.000.000	0,00
16-nov-18	0	0,00	0	677.851.256	0,00	0	0,00	0	140.000.000	0,00
16-dic-18	1	63.054.166,55	0	677.851.256	0,00	63.054.166,55	26.861.074,949	0	140.000.000	0,00
16-ene-19	0	0,00	0	614.797.089	0,00	0	0,00	0	140.000.000	0,00
16-feb-19	0	0,00	0	614.797.089	0,00	0	0,00	0	140.000.000	0,00
16-mar-19	1	70.005.131,21	0	614.797.089	0,00	70.005.131,21	36.262.657,965	0	140.000.000	0,00
16-abr-19	0	0,00	0	544.791.958	0,00	0	0,00	0	140.000.000	0,00
16-may-19	0	0,00	0	544.791.958	0,00	0	0,00	0	140.000.000	0,00
16-jun-19	1	56.160.554,71	0	544.791.958	0,00	56.160.554,71	34.089.456,709	0	140.000.000	0,00
16-jul-19	0	0,00	0	488.631.403	0,00	0	0,00	0	140.000.000	0,00
16-ago-19	0	0,00	0	488.631.403	0,00	0	0,00	0	140.000.000	0,00
16-sep-19	1	50.793.538,89	0	488.631.403	0,00	50.793.538,89	35.504.683,682	0	140.000.000	0,00
16-oct-19	0	0,00	0	437.837.864	0,00	0	0,00	0	140.000.000	0,00
16-nov-19	0	0,00	0	437.837.864	0,00	0	0,00	0	140.000.000	0,00
16-dic-19	1	43.744.004,14	0	437.837.864	0,00	43.744.004,14	34.601.507,276	0	140.000.000	0,00
16-ene-20	0	0,00	0	394.093.860	0,00	0	0,00	0	140.000.000	0,00
16-feb-20	0	0,00	0	394.093.860	0,00	0	0,00	0	140.000.000	0,00
16-mar-20	1	42.188.167,08	0	394.093.860	0,00	42.188.167,08	37.252.151,531	0	140.000.000	0,00
16-abr-20	0	0,00	0	351.905.693	0,00	0	0,00	0	140.000.000	0,00
16-may-20	0	0,00	0	351.905.693	0,00	0	0,00	0	140.000.000	0,00
16-jun-20	1	34.988.043,37	0	351.905.693	0,00	34.988.043,37	34.043.366,199	0	140.000.000	0,00
16-jul-20	0	0,00	0	316.917.650	0,00	0	0,00	0	140.000.000	0,00
16-ago-20	0	0,00	0	316.917.650	0,00	0	0,00	0	140.000.000	0,00
16-sep-20	1	28.330.144,29	0	316.917.650	0,00	28.330.144,29	30.171.603,667	0	140.000.000	0,00
16-oct-20	0	0,00	0	288.587.505	0,00	0	0,00	0	140.000.000	0,00
16-nov-20	0	0,00	0	288.587.505	0,00	0	0,00	0	140.000.000	0,00
16-dic-20	1	23.988.670,63	0	288.587.505	0,00	23.988.670,63	27.754.891,914	0	140.000.000	0,00
16-ene-21	0	0,00	0	264.598.835	0,00	0	0,00	0	140.000.000	0,00
16-feb-21	0	0,00	0	264.598.835	0,00	0	0,00	0	140.000.000	0,00
16-mar-21	1	264.598.834,71	0	264.598.835	0,00	264.598.834,71	330.483.944,558	140.000.000	140.000.000,00	174.860.000,000