



**FONDO DE TITULIZACIÓN DE ACTIVOS
EMPRESAS BANESTO 5**

31 DE ENERO DE 2013

	MOROSIDAD POR TRAMOS MES CORRIENTE					
	HASTA 30 DIAS	DE 30 A 60 DIAS	DE 60 A 90 DIAS	DE 90 A 180 DIAS	DE 180 A 365 DIAS	MAS DE 365 DIAS
Principal	2.648.187,67	253.745,94	207.534,57	1.737.823,71	4.931.671,72	9.859.617,89
Intereses	111.727,32	30.710,58	49.255,36	91.875,94	173.054,78	255.139,31
Saldo Dchos de Crédito	20.356.063,50	4.131.313,24	4.903.228,12	7.630.133,15	10.108.705,68	10.963.495,08
Núm de Dchos de Crédito	164	47	37	59	80	128
% Derechos de Crédito	3,21%	0,65%	0,77%	1,20%	1,60%	1,73%

Se excluye en este informe los vencidos y no pagados con antigüedad entre 1 y 15 días por considerarse morosidad técnica con un gran porcentaje de recobro

FECHA	NUM. DC'S	SALDO VIVO	NUM.DC'S IMP.	MOROSIDAD ULTIMOS 12 MESES				
				PPAL VENC IMP	INTER VENC IMP	TOTAL VENC IMP	SALDO DC'S IMP	% IMPAGADO
29/02/2012	4.803	890.104.364,58	544	15.085.582,96	988.137,23	16.073.720,19	85.183.705,98	9,57%
31/03/2012	4.686	853.085.269,96	486	15.270.917,18	741.757,57	16.012.674,75	60.949.125,21	7,14%
30/04/2012	4.576	817.297.907,39	374	7.834.581,29	410.183,11	8.244.764,40	60.103.056,67	7,35%
31/05/2012	4.386	798.998.478,03	395	3.860.578,02	335.878,37	4.196.456,39	57.429.475,08	7,19%
30/06/2012	4.184	757.355.112,39	390	5.151.101,87	285.304,76	5.436.406,63	38.213.478,94	5,05%
31/07/2012	4.003	741.416.004,20	397	7.565.293,93	407.138,12	7.972.432,05	51.021.824,89	6,88%
31/08/2012	3.908	726.485.752,39	383	3.798.300,02	283.780,09	4.082.080,11	42.316.900,03	5,82%
30/09/2012	3.831	702.241.477,16	329	3.602.480,24	159.854,47	3.762.334,71	34.261.078,22	4,88%
31/10/2012	3.713	673.232.907,13	366	5.093.153,47	472.122,09	5.565.275,56	60.253.704,23	8,95%
30/11/2012	3.600	662.641.084,30	303	4.171.427,08	283.543,66	4.454.970,74	32.359.468,36	4,88%
31/12/2012	3.482	649.792.260,43	325	5.290.740,41	315.748,07	5.606.488,48	36.463.684,00	5,61%
31/01/2013	3.378	633.632.028,83	284	8.441.644,45	335.470,38	8.777.114,83	40.652.313,53	6,42%



**FONDO DE TITULIZACIÓN DE ACTIVOS
EMPRESAS BANESTO 5**

31 DE ENERO DE 2013

PRESTAMOS FALLIDOS (18 MESES)	
Préstamos Fallidos acumulados actuales	8.307.294,48 €
Préstamos Fallidos acumulados anteriores	7.588.265,18 €
Préstamos Fallidos Mes	719.029,30 €

Judiciales	11.102.309,35 €
------------	-----------------

Judiciales: Préstamos sobre los que el cedente va a iniciar acciones judiciales. Esta cantidad está incluida en el cuadro de morosidad superior a 180 días

Propiedades transitorias	5.750.843,39 €
--------------------------	----------------

PÉRDIDAS DE LA CARTERA	- €
------------------------	-----

MOROSIDAD HISTORICA				
	31/10/2012	30/11/2012	31/12/2012	31/01/2013
DE 15 A 30 DIAS	5,18%	1,84%	2,40%	3,21%
DE 30 A 60 DIAS	1,18%	1,60%	1,00%	0,65%
DE 60 A 90 DIAS	0,16%	1,06%	0,34%	0,77%
DE 90 A 180 DIAS	2,11%	1,31%	1,51%	1,20%
MAS DE 180 DIAS	2,89%	2,98%	3,00%	3,33%

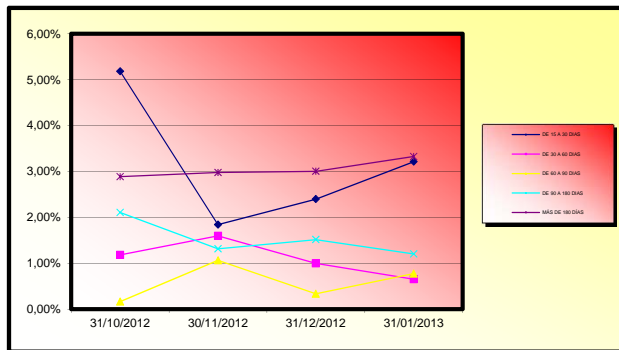



**FONDO DE TITULIZACIÓN DE ACTIVOS
EMPRESAS BANESTO 5**

31 DE ENERO DE 2013

FALLIDOS Y RECUPERACIONES MENSUALES ACUMULADOS				
	FALLIDOS	RECUPERACIONES	% Recuperación	Entradas Adjudicados
diciembre-11	12.220,45 €	0,00 €	0%	0,00 €
enero-12	37.213,58 €	0,00 €	0%	0,00 €
febrero-12	62.213,58 €	0,00 €	0%	0,00 €
marzo-12	830.112,35 €	500,00 €	0,80%	0,00 €
abril-12	1.074.641,77 €	1.000,00 €	0,12%	0,00 €
mayo-12	1.400.998,64 €	3.282,21 €	0,31%	0,00 €
junio-12	1.734.866,31 €	6.610,13 €	0,47%	0,00 €
julio-12	1.911.036,37 €	15.180,42 €	0,88%	0,00 €
agosto-12	3.285.806,98 €	15.180,42 €	0,79%	0,00 €
septiembre-12	3.625.506,53 €	18.566,70 €	0,57%	0,00 €
octubre-12	5.072.141,44 €	279.726,37 €	7,72%	1.269.060,02 €
noviembre-12	5.287.974,68 €	281.154,92 €	5,54%	1.269.061,02 €
diciembre-12	8.303.861,86 €	988.064,60 €	18,69%	1.269.062,02 €
enero-13	9.249.408,61 €	991.671,24 €	11,94%	1.827.931,43 €

% Recuperación: total recuperaciones n / total fallidos acumulados n-1

MOROSIDAD POR TRAMOS y LTV MES CORRIENTE						
	HASTA 30 DIAS	DE 30 A 60 DIAS	DE 60 A 90 DIAS	DE 90 A 180 DIAS	DE 180 A 365 DIAS	MAS DE 365 DIAS
Principal	213.837,10	9.650,04	80.141,01	1.483.357,56	2.867.872,63	8.250.453,39
Intereses	77.859,43	17.747,97	33.549,91	85.224,62	104.523,27	142.645,51
Derechos de Crédito	14.683.433,68	2.222.817,89	4.305.570,12	7.109.060,91	5.513.872,05	9.144.330,16
Nro de Derechos de Crédito	54	6	16	33	21	36
% Derechos de Crédito	4,00%	0,00%	1,00%	2,00%	1,00%	3,00%
% LTV	40,00%	46,00%	39,00%	34,00%	43,00%	58,00%