

PYMES BANESTO 2

SANTANDER DE TITULIZACION, S.G.F.T, S.A.
AVENIDA GRAN VÍA DE HORTALEZA, 3
28033 MADRID

NAME OF THE FUND: **PYMES BANESTO 2**

INFORMATION AT: **QUARTER/SEMESTER:** December 15th, 2017 - March 15th, 2018 **YEAR:** 2018

Acting on behalf of Santander de Titulización S.G.F.T., S.A. as General Manager: **Signature:**
 IÑAKI REYERO ARREGUI - GENERAL MANAGER

I. DATA OF THE FUND

Constitution Date	November 17, 2006	Paying Agent	AIAF	
Disbursement Date	November 23, 2006	Negotiation Market	BANESTO	
Final Date of Redemption	December 31, 2031	Ratings Agencies	MOODY'S ESPAÑA FITCH RATINGS STANDARD & POORS	
Management Company	SANTANDER DE TITULIZACION, S.G.F.T., S.A.	Rating	Initial	Current
	BANESTO	CLASS A1	Aaa/AAA/AAA	Cancelled
		CLASS A2	Aaa/AAA/AAA	Cancelled
		CLASS B	A1/AA-/A	Aa2 / A / AA-
		CLASS C	Baa3/BBB/BBB	Ca / CC / D

II. SECURITIES ISSUED CHARGED TO THE FUND: SECURITISATION BONDS

CLASS PRIORITY ISIN CODE	NUM BONDS	NOMINAL			
			Initial	Current	%Act/In
CLASS A1 ES0372260002	4.000	Nominal per Bond	100.000,00	0,00	
		Total Nominal	400.000.000,00	0,00	0,00 %
CLASS A2 ES0372260010	5.417	Nominal per Bond	100.000,00	0,00	
		Total Nominal	541.700.000,00	0,00	0,00%
CLASS B ES0372260028	243	Nominal per Bond	100.000,00	52.130,37	
		Total Nominal	24.300.000,00	12.667.679,91	52,13%
CLASS C ES0372260036	340	Nominal per Bond	100.000,00	100.000,00	
		Total Nominal	34.000.000,00	34.000.000,00	100,00 %

REDEMPTION AND INTEREST OF THE BONDS					
Current			Next		
Payment Date of the Current Period March 15th, 2018			Next Payment Date June 15th, 2018		
	Redemption of the Bonds	Gross Interest	Interest Rate	Gross Interest Next Coupon	Net Interest Next Coupon
CLASS A1	---	---	---	---	---
CLASS A2	---	---	---	---	---
CLASS B	23.289,34 €	0,00 €	0,000%	0,00 €	0,00 €
CLASS C	0,00 €	0,00 €	0,213%	54,43 €	44,09 €
Accrued amortisation due not payed	45.524,48 €				
Scheduled Amortisation	NO				

III. ASSET PURCHASED BY THE FUND: CREDIT RIGHTS

CREDIT RIGHTS	ISSUE DATE	CURRENT DATE
Number of CR's	10.836	794
CR's Outstanding to be amortised	1.000.000,015,00	35.605.232,13 €
CR's Outstanding per Loan to be amortised	92.284,98	44.842,86 €
Interest Rate	3,74 %	0,63%

PREPAYMENT RATE	CURRENT SITUATION
Monthly Single Rate	7,67%
Average Monthly Single Rate	8,25%
Constant Prepayment Rate from Constitution	9,01%

PYMES BANESTO 2

QUARTERLY BONDS PAYOUT REPORT

March 15th, 2018

BONDS. PRINCIPAL	
Previous Balance	52.326.989,53 €
Principal Amortised	5.659.309,62 €
Outstanding Balance	46.667.679,91 €
% of Initial Balance	4,67%
Principal accrued and unpaid	11.062.448,64 €

DATA	
Pool cut-Off Date	March 8th, 2018
Payment Date	March 15th, 2018
Last Payment Date	December 15th, 2017
Number of Days (Act/360)	90
Reference Interest Rate (%)	-0,327%
Next Payment Date	June 15th, 2018

INTEREST PAID	
CLASS A1	0,00 €
CLASS A2	0,00 €
CLASS B	0,00 €
CLASS C	0,00 €
Interest accrued and unpaid	91.606,20 €

RESIDUAL LIFE (YEARS)		
	INITIAL	March 15th, 2018
CLASS A1	2,84	0,00
CLASS A2	5,20	0,00
CLASS B	5,55	0,56
CLASS C	5,55	4,42

PYMES BANESTO 2

QUARTERLY COLLATERAL REPORT

March 15th, 2018

PRINCIPAL	
Previous Balance	39.944.582,73 €
Principal Amortised	4.339.350,60 €
Outstanding Balance	35.605.232,13 €
Number of Credit Rights	794
LTV	20,88%

INTEREST	
Interest received during relevant period	21.914,28 €
Interest accrued during relevant period	299.298,83 €

PRINCIPAL BALANCE IN ARREARS					
	UP to 30 DAYS	30 to 60 DAYS	60 to 90 DAYS	90 to 180 DAYS	> 180 DAYS
Principal Balance in Arrears	89.294,73 €	40.560,44 €	20.193,01 €	28.072,37 €	0,00 €
Interest accrued on Credit Rights in Arrears	837,66 €	544,46 €	344,69 €	2.119,78 €	0,00 €
Outstanding Balance	3.059.233,68 €	608.512,03 €	237.902,57 €	273.330,42 €	161.686,93 €
Number of Credit Rights	47	22	7	3	2
% of Outstanding Balance	8,59%	1,71%	0,67%	0,77%	0,45%

WRITE OFF	
Cumulative WRITE OFF as of previous balance	12.155.313,42 €
Difference in Actual Period	-753.975,56 €
Cumulative WRITE OFF up to date	11.401.337,86 €

PYMES BANESTO 2

QUARTERLY COLLATERAL REPORT

March 15th, 2018

CONTENTIOUS / JUDICIAL	
Last balance	208.735,27 €
Difference in Actual Period	-47.048,34 €
Current balance	161.686,93 €

NET LOSSES	
Last balance	15.119.639,56 €
Difference in Actual Period	905.420,07 €
Current balance	16.025.059,63 €

TRANSITORY PROPERTIES	
Last balance	10.318.804,91 €
Difference in Actual Period	226.961,97 €
Current balance	10.545.766,88 €

PYMES BANESTO 2

QUARTERLY REPORT - ALLOCATION OF CASH

March 15th, 2018

TOTAL CASH RECEIVED END OF PERIOD	5.673.510,21 €
CASH RECEIVED - PRINCIPAL	
Amortisation of Credit Rights	4.267.585,33 €
CASH RECEIVED - INTEREST	
Interest received from Credit Rights	21.914,28 €
Interest received under GIC	-2.177,38 €
INCOME / EXPENSES FROM TRANSITORY PROPERTIES	633.834,01 €
CONTENTIOUS	752.429,25 €
OTHERS	-75,28 €

TREASURY ACCOUNT STATEMENT	0,00 €
PRINCIPAL RESERVE FUND	
Previous Balance	0,00 €
Difference	0,00 €
Outstanding Balance	0,00 €
WITHHOLDING TAXES	0,00 €

TOTAL CASH PAID END OF PERIOD	5.673.510,21 €
ORDINARY EXPENSES	13.411,14 €
MANAGEMENT FEE	2.580,51 €
SWAP PAYMENT	22.462,00 €
SWAP COLLECTION	-24.253,32 €
INTEREST ON CLASS A 1 BONDS	0,00 €
INTEREST ON CLASS A 2 BONDS	0,00 €
INTEREST ON CLASS B BONDS	0,00 €
INTEREST ON CLASS C BONDS	0,00 €
REDEMPTION ON CLASS B BONDS	5.659.309,62 €
INTEREST ON SUBORDINATED LOAN	0,00 €
REDEMPTION ON SUBORDINATED LOAN	0,00 €
EXCESS	0,26 €
REPLENISHMENT OF RESERVE FUND	0,00 €

PYMES BANESTO 2

CREDIT ENHANCEMENT AND SUBORDINATED LOAN

March 15th, 2018

CREDIT ENHANCEMENT		
CONCEPTS	INITIAL	March 15th, 2018
SUBORDINATED ISSUE	58.300.000,00 € (5,83%)	34.800.000,00 € (95,49%)
PRINCIPAL RESERVE FUND	25.000.000,00 € (2,50 %)	0,00 € (0,00%)

SUBORDINATED LOANS		
CONCEPTS	INITIAL	March 15th, 2018
SUBORDINATED LOAN FONDO RESERVA		
Total Outstanding Subordinated Loan	25.000.000,00 €	25.000.000,00 €
Interest Rate	5,431 %	1,473%
SUBORDINATED LOAN GASTOS CONSTITUCIÓN		
Total Outstanding Subordinated Loan	1.750.000,00 €	570.027,35 €
Interest Rate	4,631 %	0,673%

**FONDO DE TITULIZACIÓN DE ACTIVOS
PYMES BANESTO 2**

ARREARS PERFORMANCE

ARREARS PERFORMANCE					
	March 2017	June 2017	September 2017	December 2017	March 2018
UP TO 30 DAYS	6,505%	5,014%	5,923%	10,154%	8,592%
30 TO 60 DAYS	2,561%	3,467%	2,022%	2,750%	1,709%
60 TO 90 DAYS	2,551%	2,061%	2,692%	1,537%	0,668%
90 TO 180 DAYS	0,836%	0,983%	1,268%	0,266%	0,768%
OVER 180 DAYS	0,887%	0,644%	0,221%	0,623%	0,454%

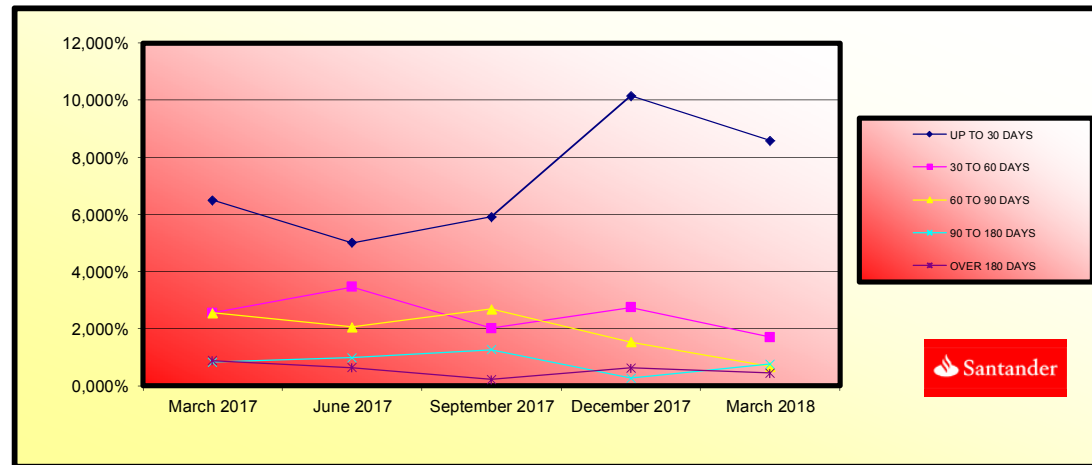

**FONDO DE TITULIZACIÓN DE ACTIVOS
PYMES BANESTO 2**

TRIGGERS

Report date: March 15th, 2018

RESERVE FUND TRIGGERS	
IF 1) IS HIGHER THAN 2) FUND RESERVE CANNOT BE REDEEMED	
1) CREDIT RIGHTS IN ARREARS > 90 DAYS	435.017,35 €
2) 1,00% * CR OUTSTANDING BALANCE	356.052,32 €

REQUIRED RESERVE FUND CANNOT BE REDEEMED

CUMULATIVE FAILED LOANS	50.860.576,24 €
--------------------------------	-----------------

CLASS C INTEREST WILL BE POSTPONED

AGREEMENT	COUNTERPARTY	RATING AGENCY	MINIMUM RATING REQUIRED	CURRENT RATING
TREASURY ACCOUNT	BANCO SANTANDER	FITCH S&P MOODYS	F-1 s/t A-1 s/t P-1 s/t	A- l/t F-2 s/t A- l/t A-2 s/t A3 l/t P-2 s/t
SWAP	BANCO SANTANDER	FITCH S&P MOODYS	A l/t F-1 s/t A l/t A2 l/t P-1 s/t	A- l/t F-2 s/t A- l/t A-2 s/t A3 l/t P-2 s/t
PAYMENT AGENT	BANCO SANTANDER	FITCH S&P MOODYS	F-1 s/t A-1 s/t P-1 s/t	A- l/t F-2 s/t A- l/t A-2 s/t A3 l/t P-2 s/t

COUNTERPARTY DOES NOT HAVE THE MINIMUM RATING REQUIRED. TREASURY ACCOUNT HAS BEEN TRANSFERRED TO A COUNTERPARTY WITH MINIMUM RATING REQUIRED.
SWAP COUNTERPARTY DOES NOT HAVE THE MINIMUM RATING REQUIRED. SWAP DEPOSIT HAS BEEN DEPOSITED IN TREASURY ACCOUNT.

PYMES BANESTO 2

DEFINITIONS

March 15th, 2018

POOL CUT-OFF DATE Means the date in which the Gestora will carry out the necessary calculations, on behalf of the Fund, for the distribution of the available funds at this date, according with the Order of Priority of Payments.

All the information regarding the Assets (Outstanding Balance of the Credit Rights, arrears' tables, transitory properties, stratification tables, etc.) are referred to this mentioned date.

WRITE OFF Those loans that at a given date are unpaid for a period equal or higher to 12 or 18 months (according to Prospectus) of arrears in due payments.

NET LOSSES Those loans which the Originator considers that will not recover (net of recoveries).

FAILED LOANS Those loans which the Originator considers that will not recover, or those loans that at a given date are unpaid for a period equal or higher to 12 or 18 months.

CUMULATIVE FAILED LOANS Accumulated outstanding balance of the failed loans without taking into account the recovered amount.

TRANSITORY PROPERTIES Those assets in the balance of the Fund as a consequence of a judicial or non-judicial process.

CONTENTIOUS / JUDICIAL Loans in which the Originator will take legal actions. This amount is included in the arrears table.

Fecha	Saldo antes de Pago	Saldo Real	Vector de Prepago	Permanencia final de mes	Mortalidad Mensual	CPR	Mortalidad Mensual	CPR
Date	Outstanding before prepayment	Real outstanding	Prepayment vector	Remaining at the end of the month	Average single monthly mortality	CPR	Monthly single monthly mortality	CPR
			0,78%	100,00%				8,25%
01-01-09	898.630.831,02	895.142.710,25	99,22%	100,00%	0,39%	4,56%	0,39%	4,56%
01-02-09	871.373.281,37	873.504.381,06	98,44%	100,24%	-0,12%	-1,48%	-0,64%	-7,89%
01-03-09	850.911.662,86	842.138.868,62	97,67%	98,97%	0,34%	4,06%	1,27%	14,24%
01-04-09	830.353.894,77	805.337.304,89	96,90%	96,99%	0,76%	8,77%	2,00%	21,55%
01-05-09	809.699.525,31	773.241.845,26	96,14%	95,50%	0,92%	10,47%	1,54%	16,95%
01-06-09	788.948.100,52	753.490.155,81	95,39%	95,51%	0,76%	8,79%	-0,01%	-10,10%
01-07-09	771.726.775,55	732.869.738,61	94,64%	94,96%	0,74%	8,48%	0,57%	6,59%
01-08-09	754.424.527,20	703.100.391,03	93,90%	93,20%	0,88%	10,03%	1,86%	20,19%
01-09-09	737.040.975,23	683.553.670,67	93,17%	92,74%	0,83%	9,56%	0,49%	5,69%
01-10-09	719.575.737,58	655.857.524,16	92,44%	91,15%	0,92%	10,53%	1,72%	18,82%
01-11-09	702.028.430,42	637.458.032,97	91,71%	90,80%	0,87%	9,99%	0,38%	4,42%
01-12-09	684.398.668,09	621.182.996,45	90,99%	90,76%	0,80%	9,24%	0,04%	0,51%
01-01-10	668.895.295,49	598.498.000,41	90,28%	89,48%	0,85%	9,76%	1,42%	15,76%
01-02-10	653.910.072,22	584.840.755,53	89,57%	89,52%	0,79%	9,05%	-0,05%	-0,57%
01-03-10	637.669.655,94	560.872.587,53	88,87%	87,96%	0,85%	9,76%	1,74%	19,04%
01-04-10	621.946.702,73	539.370.640,95	88,18%	86,72%	0,89%	10,13%	1,40%	15,59%
01-05-10	606.149.867,04	520.687.206,46	87,49%	85,90%	0,89%	10,17%	0,95%	10,80%
01-06-10	590.278.801,68	506.119.855,95	86,80%	85,74%	0,85%	9,75%	0,18%	2,19%
01-07-10	578.097.786,52	488.511.870,09	86,12%	84,50%	0,88%	10,09%	1,45%	16,03%
01-08-10	565.859.532,51	479.350.112,39	85,45%	84,71%	0,83%	9,48%	-0,25%	-3,00%
01-09-10	553.663.770,69	464.583.496,29	84,78%	83,93%	0,83%	9,53%	0,93%	10,58%
01-10-10	541.210.230,82	446.453.129,00	84,11%	82,49%	0,87%	9,97%	1,71%	18,69%
01-11-10	528.798.641,42	438.411.608,32	83,45%	82,91%	0,81%	9,32%	-0,50%	-6,21%
01-12-10	516.328.729,69	426.183.769,05	82,80%	82,54%	0,80%	9,15%	0,44%	5,17%
01-01-11	505.527.373,90	414.714.705,63	82,15%	82,04%	0,79%	9,07%	0,61%	7,10%
01-02-11	494.675.262,30	404.947.273,26	81,51%	81,86%	0,77%	8,82%	0,21%	2,53%
01-03-11	483.772.156,41	388.250.999,91	80,87%	80,25%	0,81%	9,31%	1,96%	21,16%
01-04-11	472.817.816,59	375.253.779,26	80,24%	79,37%	0,82%	9,43%	1,11%	12,52%
01-05-11	461.812.002,10	367.008.219,64	79,61%	79,47%	0,79%	9,07%	-0,13%	-1,61%
01-06-11	450.754.471,06	355.318.202,44	78,98%	78,98%	0,79%	9,08%	0,81%	9,30%
01-07-11	443.118.241,43	345.903.135,60	78,36%	78,06%	0,80%	9,14%	0,97%	11,06%
01-08-11	435.446.128,99	336.071.284,02	77,75%	77,18%	0,81%	9,26%	1,13%	12,75%
01-09-11	427.737.965,14	328.587.720,42	77,14%	76,82%	0,80%	9,14%	0,46%	5,44%
01-10-11	419.993.580,46	320.111.306,44	76,54%	76,22%	0,80%	9,14%	0,78%	9,00%
01-11-11	412.212.804,76	311.898.821,55	75,94%	75,66%	0,79%	9,12%	0,73%	8,38%
01-12-11	404.395.467,03	304.319.127,62	75,34%	75,25%	0,79%	9,04%	0,54%	6,34%
01-01-12	397.463.610,30	297.277.413,39	74,75%	74,79%	0,78%	8,99%	0,61%	7,08%
01-02-12	390.499.180,63	289.439.922,42	74,17%	74,12%	0,79%	9,02%	0,90%	10,28%
01-03-12	383.502.024,96	282.854.016,02	73,59%	73,76%	0,78%	8,94%	0,49%	5,75%
01-04-12	376.471.989,50	275.147.244,45	73,01%	73,09%	0,78%	8,98%	0,91%	10,37%
01-05-12	369.408.919,76	268.156.068,36	72,44%	72,59%	0,78%	8,95%	0,68%	7,83%
01-06-12	362.312.660,51	260.734.542,40	71,87%	71,96%	0,78%	8,97%	0,86%	9,86%
01-07-12	356.294.619,32	254.965.439,15	71,31%	71,56%	0,78%	8,92%	0,56%	6,53%
01-08-12	350.248.299,23	250.306.087,06	70,75%	71,47%	0,76%	8,76%	0,13%	1,58%
01-09-12	344.173.567,35	244.131.798,97	70,19%	70,93%	0,76%	8,75%	0,75%	8,58%
01-10-12	338.070.290,18	238.269.269,40	69,64%	70,48%	0,76%	8,72%	0,64%	7,41%
01-11-12	331.938.333,59	232.131.616,48	69,10%	69,93%	0,76%	8,73%	0,78%	8,92%
01-12-12	325.777.562,79	227.208.714,38	68,56%	69,74%	0,75%	8,61%	0,27%	3,19%
01-01-13	320.030.532,50	221.616.235,31	68,02%	69,25%	0,75%	8,61%	0,71%	8,19%
01-02-13	314.256.496,80	216.761.282,83	67,49%	68,98%	0,74%	8,53%	0,39%	4,62%
01-03-13	308.455.328,78	211.891.416,94	66,96%	68,69%	0,73%	8,46%	0,41%	4,79%
01-04-13	302.626.900,95	205.082.347,96	66,43%	67,77%	0,75%	8,59%	1,35%	15,04%
01-05-13	296.771.085,22	200.587.416,17	65,91%	67,59%	0,74%	8,49%	0,26%	3,10%
01-06-13	290.887.752,88	196.165.089,62	65,40%	67,44%	0,73%	8,38%	0,23%	2,69%
01-07-13	286.042.749,09	191.727.988,21	64,89%	67,03%	0,72%	8,36%	0,61%	7,04%
01-08-13	281.174.978,52	186.783.091,64	64,38%	66,43%	0,73%	8,39%	0,89%	10,20%
01-09-13	276.284.334,19	182.621.129,13	63,87%	66,10%	0,72%	8,35%	0,50%	5,81%
01-10-13	271.370.708,62	178.185.277,43	63,37%	65,66%	0,72%	8,34%	0,66%	7,66%
01-11-13	266.433.993,83	174.715.068,99	62,88%	65,58%	0,71%	8,22%	0,13%	1,56%
01-12-13	261.474.801,30	170.758.860,11	62,38%	65,31%	0,71%	8,17%	0,41%	4,82%
01-01-14	257.031.700,33	166.419.398,88	61,89%	64,75%	0,71%	8,20%	0,86%	9,81%
01-02-14	252.568.444,51	162.287.186,73	61,41%	64,25%	0,71%	8,20%	0,76%	8,75%
01-03-14	248.084.215,77	158.644.451,48	60,93%	63,95%	0,71%	8,16%	0,48%	5,58%
01-04-14	243.578.915,53	153.105.074,62	60,45%	62,86%	0,72%	8,34%	1,71%	18,66%
01-05-14	239.052.444,80	150.527.279,97	59,98%	62,97%	0,71%	8,18%	-0,18%	-2,16%
01-06-14	234.504.704,09	146.204.573,69	59,51%	62,35%	0,71%	8,23%	0,99%	11,23%
01-07-14	230.327.577,93	143.252.879,58	59,04%	62,20%	0,71%	8,15%	0,24%	2,86%
01-08-14	226.130.823,37	134.770.645,87	58,58%	59,60%	0,76%	8,73%	4,18%	40,06%
01-09-14	221.914.348,17	130.989.088,79	58,12%	59,03%	0,76%	8,76%	0,96%	10,92%
01-10-14	217.678.059,67	127.847.131,35	57,67%	58,73%	0,76%	8,72%	0,50%	5,83%
01-11-14	213.421.864,76	123.273.130,45	57,21%	57,76%	0,77%	8,86%	1,65%	18,15%
01-12-14	209.145.669,90	120.037.754,18	56,77%	57,39%	0,77%	8,84%	0,63%	7,34%
01-01-15	205.234.987,43	117.173.874,93	56,32%	57,09%	0,76%	8,80%	0,53%	6,13%
01-02-15	201.305.928,57	113.497.206,48	55,88%	56,38%	0,77%	8,87%	1,25%	13,98%
01-03-15	197.358.406,99	110.260.451,95	55,44%	55,87%	0,77%	8,89%	0,91%	10,38%
01-04-15	193.392.335,92	107.383.497,76	55,01%	55,53%	0,77%	8,87%	0,61%	7,10%
01-05-15	189.407.628,20	104.002.235,78	54,58%	54,91%	0,78%	8,92%	1,11%	12,55%
01-06-15	185.404.196,25	101.004.998,39	54,15%	54,48%	0,78%	8,92%	0,79%	9,03%
01-07-15	181.720.508,08	97.941.165,47	53,72%	53,90%	0,78%	8,96%	1,07%	12,08%
01-08-15	178.019.510,19	95.392.904,24	53,30%	53,59%	0,78%	8,93%	0,58%	6,71%
01-09-15	174.301.121,23	92.423.909,20	52,89%	53,03%	0,78%	8,97%	1,05%	11,85%
01-10-15	170.565.259,48	89.805.911,05	52,47%	52,65%	0,78%	8,96%	0,70%	8,13%
01-11-15	166.811.842,84	87.210.195,18	52,06%	52,28%	0,78%	8,95%	0,71%	8,14%
01-12-15	163.040.788,82	85.190.751,83	51,65%	52,25%	0,77%	8,86%	0,06%	0,67%
01-01-16	159.626.797,75	82.610.573,17	51,25%	51,75%	0,77%	8,88%	0,95%	10,87%
01-02-16	156.196.764,27	79.018.372,62	50,85%	50,59%	0,79%	9,07%	2,25%	23,88%
01-03-16	152.750.612,99	77.937.022,52	50,45%	51,02%	0,77%	8,86%	-0,86%	-10,78%
01-04-16	149.288.268,17	74.894.623,27	50,05%	50,17%	0,78%	8,98%	1,67%	18,35%
01-05-16	145.809.653,72	72.830.472,14	49,66%	49,95%	0,78%	8,93%	0,44%	5,11%
01-06-16	142.314.693,19	70.885.475,48	49,27%	49,81%	0,77%	8,87%	0,28%	3,31%
01-07-16	139.291.160,73	69.107.172,10	48,89%	49,61%	0,77%	8,83%	0,39%	4,61%
01-08-16	136.253.420,62	67.011.240,22	48,50%	49,18%	0,77%	8,84%	0,87%	9,97%
01-09-16	133.201.406,12	65.249.558,49	48,12%	48,99%	0,76%	8,80%	0,40%	4,67%
01-10-16	130.135.050,13	63.629.709,13	47,75%	48,89%	0,76%	8,73%	0,19%	2,21%
01-11-16	127.054.295,27	61.847.697,18	47,37%	48,68%	0,75%	8,69%	0,44%	5,18%
01-12-16	123.959.043,83	59.612.808,97	47,00%	48,09%	0,76%	8,74%	1,21%	13,58%
01-01-17	121.222.103,94	57.147.017,08	46,63%	47,14%	0,77%	8,88%	1,97%	21,26%
01-02-17	118.472.303,11	55.796.125,69	46,27%	47,10%	0,77%</			

Fecha	Principal Disponible	Amortización de principal	Serie A1	Serie A2	Serie B	Serie C	Suma todas las series	% Serie B	% Serie C	Amortización Serie A1	Vida Media Serie A1	Amortización Serie A2	Vida Media Serie A2	Amortización Serie B	Vida Media Serie B	Amortización Serie C	Vida Media Serie C
Date	Principal available	Principal Redemption	Class A1	Class A2	Class B	Class C	Sum of all Classes	% Class B	% Class C	Redemption Class A1	Average Life Class A1	Redemption Class A2	Average Life Class A2	Redemption Class B	Average Life Class B	Redemption Class C	Average Life Class C
08-01-09	924.781.111,43	0,00	400.000.000,00	541.700.000,00	24.300.000,00	34.000.000,00	400.000.000,00			0,00	0,00	0,00	0,00	0,00	0,00	0,00	0,00
08-02-09	891.591.213,41	0,00	400.000.000,00	541.700.000,00	24.300.000,00	34.000.000,00	400.000.000,00			0,00	0,00	0,00	0,00	0,00	0,00	0,00	0,00
08-03-09	857.774.575,52	0,00	400.000.000,00	541.700.000,00	24.300.000,00	34.000.000,00	400.000.000,00			0,00	0,00	0,00	0,00	0,00	0,00	0,00	0,00
08-04-09	813.070.509,93	98.807.831,59	400.000.000,00	541.700.000,00	24.300.000,00	34.000.000,00	1.000.000.000,00	4,864%	6,808%	67.053.680,00	-220.405.446,160	90.807.446,14	-298.484.075,462	0,00	0,00	0,00	0,00
08-05-09	774.630.017,31	0,00	332.946.320,00	450.892.553,86	24.300.000,00	34.000.000,00	842.138.873,86	3,01988%	4,037339%	0,00	0,00	0,00	0,00	0,00	0,00	0,00	0,00
08-06-09	808.477.761,41	0,00	332.946.320,00	450.892.553,86	24.300.000,00	34.000.000,00	842.138.873,86	3,12476%	4,037339%	0,00	0,00	0,00	0,00	0,00	0,00	0,00	0,00
08-07-09	752.546.441,98	77.537.523,21	332.946.320,00	450.892.553,86	24.300.000,00	34.000.000,00	842.138.873,86	3,226874%	4,037339%	77.537.523,21	-247.732.386,641	0,00	0,00	0,00	0,00	0,00	0,00
08-08-09	730.390.011,04	0,00	255.408.796,79	450.892.553,86	24.300.000,00	34.000.000,00	764.601.350,65	3,326990%	4,446762%	0,00	0,00	0,00	0,00	0,00	0,00	0,00	0,00
08-09-09	708.421.153,88	0,00	255.408.796,79	450.892.553,86	24.300.000,00	34.000.000,00	764.601.350,65	3,430163%	4,446762%	0,00	0,00	0,00	0,00	0,00	0,00	0,00	0,00
08-10-09	686.675.922,53	68.744.394,08	255.408.796,79	450.892.553,86	24.300.000,00	34.000.000,00	764.601.350,65	3,538787%	4,446762%	68.744.394,08	-213.313.854,833	0,00	0,00	0,00	0,00	0,00	0,00
08-11-09	585.204.759,38	0,00	186.664.402,71	450.892.553,86	24.300.000,00	34.000.000,00	695.856.956,57	3,653296%	4,886062%	0,00	0,00	0,00	0,00	0,00	0,00	0,00	0,00
08-12-09	543.846.691,78	0,00	186.664.402,71	450.892.553,86	24.300.000,00	34.000.000,00	695.856.956,57	3,774779%	4,886062%	0,00	0,00	0,00	0,00	0,00	0,00	0,00	0,00
08-01-10	622.762.908,33	66.586.598,99	186.664.402,71	450.892.553,86	24.300.000,00	34.000.000,00	695.856.956,57	3,901966%	4,886062%	66.586.598,99	-200.558.636,150	0,00	0,00	0,00	0,00	0,00	0,00
08-02-10	603.887.707,16	0,00	120.077.803,73	450.892.553,86	24.300.000,00	34.000.000,00	629.270.357,59	4,023927%	5,403083%	0,00	0,00	0,00	0,00	0,00	0,00	0,00	0,00
08-03-10	585.712.418,16	0,00	120.077.803,73	450.892.553,86	24.300.000,00	34.000.000,00	629.270.357,59	4,152393%	5,403083%	0,00	0,00	0,00	0,00	0,00	0,00	0,00	0,00
08-04-10	548.409.049,98	58.084.561,12	61.993.242,61	450.892.553,86	24.300.000,00	34.000.000,00	629.270.357,59	4,287889%	5,403083%	58.084.561,12	-169.723.087,596	0,00	0,00	0,00	0,00	0,00	0,00
08-05-10	530.293.034,63	0,00	61.993.242,61	450.892.553,86	24.300.000,00	34.000.000,00	629.270.357,59	4,430999%	5,952529%	0,00	0,00	0,00	0,00	0,00	0,00	0,00	0,00
08-06-10	512.362.764,95	56.245.383,24	61.993.242,61	450.892.553,86	24.300.000,00	34.000.000,00	629.270.357,59	4,582372%	5,952529%	56.245.383,24	-159.174.434,569	0,00	0,00	0,00	0,00	0,00	0,00
08-07-10	497.856.711,13	0,00	5.747.859,37	450.892.553,86	24.300.000,00	34.000.000,00	514.940.413,23	4,742733%	6,602706%	0,00	0,00	0,00	0,00	0,00	0,00	0,00	0,00
08-08-10	483.501.627,78	0,00	5.747.859,37	450.892.553,86	24.300.000,00	34.000.000,00	514.940.413,23	4,889002%	6,602706%	0,00	0,00	0,00	0,00	0,00	0,00	0,00	0,00
08-09-10	469.290.138,55	44.051.117,31	5.747.859,37	450.892.553,86	24.300.000,00	34.000.000,00	514.940.413,23	5,025836%	6,602706%	44.051.117,31	-15.737.638,943	38.303.257,94	-104.874.320,238	0,00	0,00	0,00	0,00
08-10-10	455.223.037,43	0,00	0,00	412.589.295,92	24.300.000,00	34.000.000,00	470.889.295,92	5,178033%	7,244985%	0,00	0,00	0,00	0,00	0,00	0,00	0,00	0,00
08-11-10	441.239.088,49	0,00	0,00	412.589.295,92	24.300.000,00	34.000.000,00	470.889.295,92	5,328541%	7,244985%	0,00	0,00	0,00	0,00	0,00	0,00	0,00	0,00
08-12-10	427.517.065,61	42.645.861,89	0,00	412.589.295,92	24.300.000,00	34.000.000,00	470.889.295,92	5,486922%	7,244985%	42.645.861,89	-112.883.596,417	0,00	0,00	0,00	0,00	0,00	0,00
08-01-11	415.294.622,27	0,00	0,00	369.943.434,03	24.300.000,00	34.000.000,00	428.243.434,03	5,684%	7,953%	0,00	0,00	0,00	0,00	0,00	0,00	0,00	0,00
08-02-11	403.196.067,88	0,00	0,00	369.943.434,03	24.300.000,00	34.000.000,00	428.243.434,03	5,891%	8,091%	0,00	0,00	0,00	0,00	0,00	0,00	0,00	0,00
08-03-11	391.220.342,89	36.724.082,40	0,00	369.943.434,03	24.300.000,00	34.000.000,00	428.243.434,03	6,211%	8,091%	36.724.082,40	-93.903.478,692	0,00	0,00	0,00	0,00	0,00	0,00
08-04-11	379.365.396,11	0,00	0,00	333.219.351,63	24.300.000,00	34.000.000,00	391.519.351,63	6,825%	9,550%	0,00	0,00	0,00	0,00	0,00	0,00	0,00	0,00
08-05-11	367.633.184,87	0,00	0,00	333.219.351,63	24.300.000,00	34.000.000,00	391.519.351,63	7,07976%	11,159%	0,00	0,00	0,00	0,00	0,00	0,00	0,00	0,00
08-06-11	356.019.674,97	32.923.499,64	0,00	333.219.351,63	24.300.000,00	34.000.000,00	391.519.351,63	7,364%	10,304%	32.923.499,64	-81.156.426,601	0,00	0,00	0,00	0,00	0,00	0,00
08-07-11	347.246.638,24	0,00	0,00	300.295.852,00	24.300.000,00	34.000.000,00	358.595.852,00	7,6811%	12,048%	0,00	0,00	0,00	0,00	0,00	0,00	0,00	0,00
08-08-11	338.561.305,52	0,00	0,00	300.295.852,00	24.300.000,00	34.000.000,00	358.595.852,00	7,976%	11,159%	0,00	0,00	0,00	0,00	0,00	0,00	0,00	0,00
08-09-11	329.962.929,56	25.651.216,19	0,00	300.295.852,00	24.300.000,00	34.000.000,00	358.595.852,00	8,28541%	12,048%	25.651.216,19	-60.870.336,026	0,00	0,00	0,00	0,00	0,00	0,00
08-10-11	321.450.769,18	0,00	0,00	274.644.635,81	24.300.000,00	34.000.000,00	332.944.635,81	8,611%	12,048%	0,00	0,00	0,00	0,00	0,00	0,00	0,00	0,00
08-11-11	313.024.089,17	0,00	0,00	274.644.635,81	24.300.000,00	34.000.000,00	332.944.635,81	8,912%	12,048%	0,00	0,00	0,00	0,00	0,00	0,00	0,00	0,00
08-12-11	304.882.160,29	24.812.124,52	0,00	274.644.635,81	24.300.000,00	34.000.000,00	332.944.635,81	9,221%	12,048%	24.812.124,52	-56.621.268,152	0,00	0,00	0,00	0,00	0,00	0,00
08-01-12	297.113.637,02	0,00	0,00	249.832.511,29	24.300.000,00	34.000.000,00	308.132.511,29	9,532%	13,057%	0,00	0,00	0,00	0,00	0,00	0,00	0,00	0,00
08-02-12	289.620.837,29	0,00	0,00	249.832.511,29	24.300.000,00	34.000.000,00	308.132.511,29	9,842%	13,057%	0,00	0,00	0,00	0,00	0,00	0,00	0,00	0,00
08-03-12	282.203.115,77	21.782.515,98	0,00	249.832.511,29	24.300.000,00	34.000.000,00	308.132.511,29	10,152%	13,057%	21.782.515,98	-47.725.492,516	0,00	0,00	0,00	0,00	0,00	0,00
08-04-12	274.589.832,37	0,00	0,00	228.049.995,31	24.300.000,00	34.000.000,00	286.349.995,31	10,462%	13,057%	0,00	0,00	0,00	0,00	0,00	0,00	0,00	0,00
08-05-12	267.590.352,18	0,00	0,00	228.049.995,31	24.300.000,00	34.000.000,00	286.349.995,31	10,772%	13,057%	0,00	0,00	0,00	0,00	0,00	0,00	0,00	0,00
08-06-12	260.394.045,41	21.058.048,16	0,00	228.049.995,31	24.300.000,00	34.000.000,00	286.349.995,31	11,082%	13,057%	21.058.048,16	-44.200.843,080	0,00	0,00	0,00	0,00	0,00	0,00
08-07-12	254.062.909,69	0,00	0,00	206.991.947,15	24.300.000,00	34.000.000,00	265.291.947,15	11,392%	13,057%	0,00	0,00	0,00	0,00	0,00	0,00	0,00	0,00
08-08-12	247.794.980,11	0,00	0,00	206.991.947,15	24.300.000,00	34.000.000,00	265.291.947,15	11,702%	13,057%	0,00	0,00	0,00	0,00	0,00	0,00	0,00	0,00
08-09-12	241.589.718,26	20.333.813,93	0,00	206.991.947,15	24.300.000,00	34.000.000,00	265.291.947,15	12,012%	13,057%	20.333.813,93	-40.809.964,555	0,00	0,00	0,00	0,00	0,00	0,00
08-10-12	235.446.590,50	0,00	0,00	186.658.133,22	24.300.000,00	34.000.000,00	244.958.133,22	12,322%	14,073%	0,00	0,00	0,00	0,00	0,00	0,00	0,00	0,00
08-11-12	229.365.066,89	0,00	0,00	186.658.133,22	24.300.000,00	34.000.000,00	244.958.133,22	12,632%	14,073%	0,00	0,00	0,00	0,00	0,00	0,00	0,00	0,00
08-12-12	223.344.622,19	19.915.495,88	0,00	186.658.133,22	24.300.000,00	34.000.000,00	244.958.133,22	12,942%	14,073%	19.915.495,88	-38.158.090,112	0,00	0,00	0,00	0,00	0,00	0,00
08-01-13	217.885.854,82	0,00	0,00	166.742.637,34	24.300.000,00	34.000.000,00	225.042.637,34	13,252%	15,223%	0,00	0,00	0,00	0,00	0,00	0,00	0,00	0,00
08-02-13	212.083.814,10	0,00	0,00	166.742.637,34	24.300.000,00	34.000.000,00	225.042.637,34	13,562%	15,223%	0,00	0,00	0,00	0,00	0,00	0,00	0,00	0,00
08-03-13	206.538.016,93	16.931.730,60	0,00	166.742.637,34	24.300.000,00	34.000.000,00</											

Fecha	Principial Disponible	Amortización de principal	Serie A1	Serie A2	Serie B	Serie C	Suma todas las series	% Serie B	% Serie C	Amortización Serie A1	Vida Media Serie A1	Amortización Serie A2	Vida Media Serie A2	Amortización Serie B	Vida Media Serie B	Amortización Serie C	Vida Media Serie C
08-11-17	40 850 223,71	0,00	0,00	0,00	22 289 467,39	34 000 000,00	56 289 467,39	0,00	0,00	0,00	0	0,00	0	0,00	0	0,00	0
08-12-17	39 436 281,10	4.210.126,77	0,00	0,00	22 289 467,39	34 000 000,00	56 289 467,39	0,00	0,00	0,00	0	0,00	0	4.210.126,77	0	-378.911.409	0
08-01-18	38 148 059,18	0,00	0,00	0,00	18 079 340,62	34 000 000,00	52 079 340,62	0,00	0,00	0,00	0	0,00	0	0,00	0	0,00	0
08-02-18	36 870 087,36	0,00	0,00	0,00	18 079 340,62	34 000 000,00	52 079 340,62	0,00	0,00	0,00	0	0,00	0	0,00	0	0,00	0
08-03-18	35 605 232,13	5.411.660,71	0,00	0,00	18 079 340,62	34 000 000,00	52 079 340,62	0,00	0,00	0,00	0	0,00	0	5.411.660,71	0	0,00	0
08-04-18	34 353 380,88	0,00	0,00	0,00	12 667 679,91	34 000 000,00	46 667 679,91	0,00	0,00	0,00	0	0,00	0	0,00	0	0,00	0
08-05-18	33 114 421,93	0,00	0,00	0,00	12 667 679,91	34 000 000,00	46 667 679,91	0,00	0,00	0,00	0	0,00	0	0,00	0	0,00	0
08-06-18	31 888 244,50	4.019.316,12	0,00	0,00	12 667 679,91	34 000 000,00	46 667 679,91	0,00	0,00	0,00	0	0,00	0	4.019.316,12	369.777.083	0,00	0
08-07-18	30 800 059,59	0,00	0,00	0,00	8 648 363,79	34 000 000,00	42 648 363,79	0,00	0,00	0,00	0	0,00	0	0,00	0	0,00	0
08-08-18	29 723 058,15	0,00	0,00	0,00	8 648 363,79	34 000 000,00	42 648 363,79	0,00	0,00	0,00	0	0,00	0	0,00	0	0,00	0
08-09-18	28 657 144,12	3.493.908,27	0,00	0,00	8 648 363,79	34 000 000,00	42 648 363,79	0,00	0,00	0,00	0	0,00	0	3.493.908,27	642.879.122	0,00	0
08-10-18	27 602 222,26	0,00	0,00	0,00	5 154 455,52	34 000 000,00	39 154 455,52	0,00	0,00	0,00	0	0,00	0	0,00	0	0,00	0
08-11-18	26 558 198,06	0,00	0,00	0,00	5 154 455,52	34 000 000,00	39 154 455,52	0,00	0,00	0,00	0	0,00	0	0,00	0	0,00	0
08-12-18	25 524 977,81	3.386.927,21	0,00	0,00	5 154 455,52	34 000 000,00	39 154 455,52	0,00	0,00	0,00	0	0,00	0	3.386.927,21	931.404.983	0,00	0
08-01-19	24 587 381,78	0,00	0,00	0,00	1 767 528,31	34 000 000,00	35 767 528,31	0,00	0,00	0,00	0	0,00	0	0,00	0	0,00	0
08-02-19	23 650 470,03	0,00	0,00	0,00	1 767 528,31	34 000 000,00	35 767 528,31	0,00	0,00	0,00	0	0,00	0	0,00	0	0,00	0
08-03-19	22 741 159,29	3.010.245,87	0,00	0,00	1 767 528,31	34 000 000,00	35 767 528,31	0,00	0,00	0,00	0	0,00	0	1.767.528,31	645.147.832	0,00	0
08-04-19	21 832 366,96	0,00	0,00	0,00	0,00	34 000 000,00	34 000 000,00	0,00	0,00	0,00	0	0,00	0	0,00	0	0,00	0
08-05-19	20 933 011,08	0,00	0,00	0,00	0,00	34 000 000,00	34 000 000,00	0,00	0,00	0,00	0	0,00	0	0,00	0	0,00	0
08-06-19	20 043 010,39	2.917.608,14	0,00	0,00	0,00	34 000 000,00	34 000 000,00	0,00	0,00	0,00	0	0,00	0	0,00	0	2.917.608,14	1.333.346.921
08-07-19	19 258 429,90	0,00	0,00	0,00	31 082 391,86	31 082 391,86	31 082 391,86	0,00	0,00	0,00	0	0,00	0	0,00	0	0,00	0
08-08-19	18 481 965,93	0,00	0,00	0,00	31 082 391,86	31 082 391,86	31 082 391,86	0,00	0,00	0,00	0	0,00	0	0,00	0	0,00	0
08-09-19	17 713 608,42	2.518.868,46	0,00	0,00	31 082 391,86	31 082 391,86	31 082 391,86	0,00	0,00	0,00	0	0,00	0	2.518.868,46	1.382.858.786	0,00	0
08-10-19	16 953 227,89	0,00	0,00	0,00	28 563 523,40	28 563 523,40	28 563 523,40	0,00	0,00	0,00	0	0,00	0	0,00	0	0,00	0
08-11-19	16 200 775,44	0,00	0,00	0,00	28 563 523,40	28 563 523,40	28 563 523,40	0,00	0,00	0,00	0	0,00	0	0,00	0	0,00	0
08-12-19	15 456 182,69	2.441.037,89	0,00	0,00	28 563 523,40	28 563 523,40	28 563 523,40	0,00	0,00	0,00	0	0,00	0	2.441.037,89	1.562.264.249	0,00	0
08-01-20	14 791 754,08	0,00	0,00	0,00	26 122 485,51	26 122 485,51	26 122 485,51	0,00	0,00	0,00	0	0,00	0	0,00	0	0,00	0
08-02-20	14 134 253,65	0,00	0,00	0,00	26 122 485,51	26 122 485,51	26 122 485,51	0,00	0,00	0,00	0	0,00	0	0,00	0	0,00	0
08-03-20	13 483 621,66	2.133.003,15	0,00	0,00	26 122 485,51	26 122 485,51	26 122 485,51	0,00	0,00	0,00	0	0,00	0	2.133.003,15	1.559.225.302	0,00	0
08-04-20	12 839 798,86	0,00	0,00	0,00	23 989 482,36	23 989 482,36	23 989 482,36	0,00	0,00	0,00	0	0,00	0	0,00	0	0,00	0
08-05-20	12 202 726,48	0,00	0,00	0,00	23 989 482,36	23 989 482,36	23 989 482,36	0,00	0,00	0,00	0	0,00	0	0,00	0	0,00	0
08-06-20	11 571 346,29	2.066.732,79	0,00	0,00	23 989 482,36	23 989 482,36	23 989 482,36	0,00	0,00	0,00	0	0,00	0	2.066.732,79	1.700.921.098	0,00	0
08-07-20	11 025 941,99	0,00	0,00	0,00	21 922 749,56	21 922 749,56	21 922 749,56	0,00	0,00	0,00	0	0,00	0	0,00	0	0,00	0
08-08-20	10 485 263,55	0,00	0,00	0,00	21 922 749,56	21 922 749,56	21 922 749,56	0,00	0,00	0,00	0	0,00	0	0,00	0	0,00	0
08-09-20	9 950 261,47	1.754 020,20	0,00	0,00	21 922 749,56	21 922 749,56	21 922 749,56	0,00	0,00	0,00	0	0,00	0	1.754 020,20	1.604 928 479	0,00	0
08-10-20	9 420 886,69	0,00	0,00	0,00	20 168 729,37	20 168 729,37	20 168 729,37	0,00	0,00	0,00	0	0,00	0	0,00	0	0,00	0
08-11-20	8 897 090,59	0,00	0,00	0,00	20 168 729,37	20 168 729,37	20 168 729,37	0,00	0,00	0,00	0	0,00	0	0,00	0	0,00	0
08-12-20	8 378 824,92	1.699 252,42	0,00	0,00	20 168 729,37	20 168 729,37	20 168 729,37	0,00	0,00	0,00	0	0,00	0	1.699 252,42	1.709 447 935	0,00	0
08-01-21	7 845 852,52	0,00	0,00	0,00	18 469 476,95	18 469 476,95	18 469 476,95	0,00	0,00	0,00	0	0,00	0	0,00	0	0,00	0
08-02-21	7 317 436,91	0,00	0,00	0,00	18 469 476,95	18 469 476,95	18 469 476,95	0,00	0,00	0,00	0	0,00	0	0,00	0	0,00	0
08-03-21	6 800 638,69	1.389 827,52	0,00	0,00	18 469 476,95	18 469 476,95	18 469 476,95	0,00	0,00	0,00	0	0,00	0	1.389 827,52	1.523 250 961	0,00	0
08-04-21	6 274 118,79	0,00	0,00	0,00	17 079 649,43	17 079 649,43	17 079 649,43	0,00	0,00	0,00	0	0,00	0	0,00	0	0,00	0
08-05-21	5 759 138,47	0,00	0,00	0,00	17 079 649,43	17 079 649,43	17 079 649,43	0,00	0,00	0,00	0	0,00	0	0,00	0	0,00	0
08-06-21	5 248 599,28	1.346 242,26	0,00	0,00	17 079 649,43	17 079 649,43	17 079 649,43	0,00	0,00	0,00	0	0,00	0	1.346 242,26	1.599 335 799	0,00	0
08-07-21	4 740 659,69	0,00	0,00	0,00	15 733 407,17	15 733 407,17	15 733 407,17	0,00	0,00	0,00	0	0,00	0	0,00	0	0,00	0
08-08-21	4 244 245,03	0,00	0,00	0,00	15 733 407,17	15 733 407,17	15 733 407,17	0,00	0,00	0,00	0	0,00	0	0,00	0	0,00	0
08-09-21	3 750 186,70	1.039 567,70	0,00	0,00	15 733 407,17	15 733 407,17	15 733 407,17	0,00	0,00	0,00	0	0,00	0	1.039 567,70	1.330 646 661	0,00	0
08-10-21	3 269 329,94	0,00	0,00	0,00	14 693 839,47	14 693 839,47	14 693 839,47	0,00	0,00	0,00	0	0,00	0	0,00	0	0,00	0
08-11-21	2 798 055,54	1.006 866,54	0,00	0,00	14 693 839,47	14 693 839,47	14 693 839,47	0,00	0,00	0,00	0	0,00	0	1.006 866,54	1.380 414 023	0,00	0
08-12-21	2 327 660,41	0,00	0,00	0,00	13 686 972,93	13 686 972,93	13 686 972,93	0,00	0,00	0,00	0	0,00	0	0,00	0	0,00	0
08-01-22	1 868 625,79	0,00	0,00	0,00	13 686 972,93	13 686 972,93	13 686 972,93	0,00	0,00	0,00	0	0,00	0	0,00	0	0,00	0
08-02-22	1 423 949,03	755 241,86	0,00	0,00	13 686 972,93	13 686 972,93	13 686 972,93	0,00	0,00	0,00	0	0,00	0	755 241,86	1.103 408 356	0,00	0
08-03-22	9 950 261,47	0,00	0,00	0,00	12 931 731,07	12 931 731,07	12 931 731,07	0,00	0,00	0,00	0	0,00	0	0,00	0	0,00	0
08-04-22	9 420 886,69	0,00	0,00	0,00	12 931 731,07	12 931 731,07	12 931 731,07	0,00	0,00	0,00	0	0,00	0	0,00	0	0,00	0
08-05-22	8 897 090,59	0,00	0,00	0,00	12 931 731,07	12 931 731,07	12 931 731,07	0,00	0,00	0,00	0	0,00	0	0,00	0	0,00	0
08-06-22	8 378 824,92	731 414,55	0,00	0,00	12 931 731,07	12 931 731,07	12 931 731,07	0,00	0,00	0,00	0	0,00	0	731 414,55	1.135 886 790	0,00	0
08-07-22	7 845 852,52	0,00	0,00	0,00	12 200 316,53	12 200 316,53	12 200 316,53	0,00	0,00	0,00	0	0,00	0	0,00	0	0,00	0
08-08-22	7 317 436,91	0,00	0,00	0,00	12 200 316,53	12 200 316,53	12 200 316,53	0,00	0,00	0,00	0	0,00	0	0,00	0	0,00	0
08-09-22	6 800 638,69	456 879,97	0,00	0,00	12 200 316,53	12 200 316,53	12 200 316,53	0,00	0,00	0,00	0	0,00	0	456 879,97	751 567 549	0,00	0
08-10-22	6 274 118,79	0,00	0,00	0,00	11 743 436,56	11 743 436,56	11 743 436,56	0,00	0,00	0,00	0	0,00	0	0,00	0	0,00	0</