



FTA RMBS SANTANDER 1

FRANCISCO FORTES CLAVERO

ANALISTA

SANTANDER DE TITULIZACION, S.G.F.T, S.A.

GRAN VIA DE HORTALEZA 3

28033 MADRID

ffortes@gruposantander.com

Tel: 912893290



DENOMINACION DEL FONDO:

FTA RMBS SANTANDER 1

INFORMACIÓN

CORRESPONDIENTE AL:

TRIMESTRE/SEMESTRE:

19/09/2016 - 19/12/2016

AÑO:

2016

Personas que asumen la responsabilidad de esta información y cargos que ocupan:	Firma:
IGNACIO ORTEGA GAVARA - DIRECTOR GENERAL	

I. DATOS GENERALES SOBRE EL FONDO

Fecha de Constitución del Fondo	23 junio 2014	Agencia de pago de Bonos	BANCO SANTANDER	
Fecha de Desembolso BT's	26 junio 2014	Negociación Mercado	AIAF	
Fecha Final Amortización	18 marzo 2057	Agencias de calificación	MOODY'S ESPAÑA	
			DBRS	
Sociedad Gestora	SANTANDER DE TITULIZACION, S.G.F.T, S.A.	Calificación	Inicial	Actual
Originador Derechos Crédito	BANCO SANTANDER	SERIE A	A2 (sf)/AA (sf)	AF (sf)/AA (sf)
		SERIE B	B3 (sf)/B (sf)	Caa1/CCC
		SERIE C	Ca (sf)/C (sf)	Ca (sf)/C (sf)

II. VALORES EMITIDOS POR EL FONDO: BONOS DE TITULIZACION

SERIES PRELACIÓN CÓDIGO ISIN	Nº BONOS	NOMINAL EN CIRCULACIÓN			
			Inicial	Actual	%Act/In
SERIE A ES0305028005	9.407	Nominal Unitario	100.000,00	71.618,67	
		Nominal Total	940.700.000,00	673.716.828,69	71,62 %
SERIE B ES0305028013	3.593	Nominal Unitario	100.000,00	100.000,00	
		Nominal Total	359.300.000,00	359.300.000,00	100,00 %
SERIE C ES0305028021	598	Nominal Unitario	100.000,00	100.000,00	
		Nominal Total	59.800.000,00	59.800.000,00	100,00 %

AMORTIZACION E INTERESES BONOS					
Actual			Próximo		
Fecha Amortización Periodo Actual 19 diciembre 2016			Fecha Próximo Cupón 21 marzo 2017		
	Amortización de los Bonos	Intereses Brutos Bonos	Tipo de Interés	Importe Bruto Próximo Cupón	Importe Neto Próximo Cupón
SERIE A	2.914,63 €	112,85 €	0,5840 %	106,89 €	86,58 €
SERIE B	0,00 €	252,53 €	0,9840 %	251,47 €	203,69 €
SERIE C	0,00 €	0,00 €	0,3340 %	85,36 €	69,14 €
Amortización devengada no pagada	0,00 €				
Amortización Calendario	NO				

III. ACTIVOS ADQUIRIDOS POR EL FONDO: DERECHOS DE CRÉDITO

DERECHOS DE CRÉDITO	A LA EMISIÓN	SITUACIÓN ACTUAL
Número de Derechos de Crédito	9.074	8.076
Saldo Pendiente de Amortizar Derechos	1.300.000.101,24	1.033.016.782,58
Importes Unitarios Derechos Vivos	143.266,49	127.911,93
Tipos de Interés	1,96 %	1,40 %

TASAS DE AMORTIZACIÓN ANTICIPADA	SITUACIÓN ACTUAL
Tasa mensual actual anualizada:	8,75 %
Tasa últimos 12 meses anualizada:	í, íí %
Tasa anualizada desde Constitución del Fondo	5,72 %

MOROSIDAD ACTUAL	Hasta 1 mes	De 1 a 6 meses	Mayor de 6 meses
Deuda Vencida(Principal+Intereses)	129.194,94	222.069,24	21.268,19
Deuda Pendiente de vencimiento	0,00	0,00	1.032.739.347,41
Deuda Total	129.194,94	222.069,24	1.032.760.615,60

F.T.A. RMBS SANTANDER 1

INFORME TRIMESTRAL BONOS DE TITULIZACIÓN

19-dic-16

BONOS TITULIZACIÓN DE ACTIVOS. PRINCIPAL	
Saldo anterior	1.120.234.753,10 €
Amortizaciones	27.417.924,41 €
Saldo actual	1.092.816.828,69 €
% sobre saldo inicial	80,37%
Amortización devengada no pagada	0,00 €

BONOS DE TITULIZACIÓN DE ACTIVOS. INTERESES	
Intereses pagados Serie A	1.061.579,95 €
Intereses pagados Serie B	907.340,29 €
Intereses pagados Serie C *	0,00 €
Intereses devengados no pagados	254.834,38 €

DATOS	
Fecha de determinación	12/12/2016
Fecha de Pago de Cupón Actual	19/12/2016
Fecha de Pago de Cupón Anterior	19/09/2016
Número de días	91
Tipo de referencia (%)	-0,316%
Próxima Fecha de Pago	21/03/2017

VIDA RESIDUAL (AÑOS)		
	INICIAL	19-dic-16
BONOS SERIE A	5,25	4,16
BONOS SERIE B	16,42	13,86
BONOS SERIE C	18,75	16,42

* En cumplimiento de lo establecido en el folleto informativo con respecto al artículo 405 del Reglamento (UE) nº 575/2013, Santander mantiene el compromiso de retener en este fondo de titulización, de manera constante, un interés económico neto significativo.

F.T.A. RMBS SANTANDER 1

INFORME TRIMESTRAL DERECHOS DE CREDITO

19-dic-16

DERECHOS DE CRÉDITO. PRINCIPAL	
Saldo anterior	1.060.434.740,67 €
Amortizaciones	27.417.958,09 €
Saldo actual	1.033.016.782,58 €
Número de derechos de crédito	8.076
LTV	89,00%

DERECHOS DE CRÉDITO. INTERESES	
Intereses cobrados en el trimestre	3.725.549,90 €
Intereses devengados en el trimestre	3.715.812,48 €

DERECHOS DE CRÉDITO EN MOROSIDAD					
	HASTA 30 DÍAS	30 A 60 DÍAS	60 A 90 DÍAS	90 A 180 DÍAS	MAS 180 DIAS
Principal	99.692,26 €	64.330,39 €	57.346,52 €	42.074,60 €	13.991,40 €
Intereses	29.502,68 €	22.740,05 €	20.751,46 €	14.826,22 €	7.276,79 €
Saldo de los derechos de crédito	37.643.305,76 €	10.952.633,92 €	6.431.058,32 €	4.586.903,94 €	18.458.380,24 €
Número de derechos de crédito	306	80	50	35	139
% sobre saldo de los derechos de crédito	3,64%	1,06%	0,62%	0,44%	1,79%

PRÉSTAMOS EN WRITE OFF	
Write Off acumulado Fecha Pago anterior	14.837.901,05 €
Write Off trimestre	3.737.695,61 €
Write Off acumulados actuales	18.575.596,66 €

F.T.A. RMBS SANTANDER 1

INFORME TRIMESTRAL DERECHOS DE CREDITO

19-dic-16

CONTENCIOSOS / JUDICIALES	
Saldo anterior	20.451.763,49 €
Diferencia	-1.053.965,84 €
Saldo actual	19.397.797,65 €
Número derechos de crédito contenciosos	145

ADJUDICADOS	
Saldo anterior	3.921.075,36 €
Diferencia	1.145.182,26 €
Saldo actual	5.066.257,62 €
Número derechos de crédito adjudicados	70

PERDIDAS NETAS	
Saldo anterior	3.639.106,15 €
Diferencia	359.322,45 €
Saldo actual	3.998.428,60 €

F.T.A. RMBS SANTANDER 1

ESTADO DE ORIGEN Y APLICACIÓN DE FONDOS Y CUENTA DE TESORERÍA

19-dic-16

ORIGEN	29.442.787,63 €
PRINCIPAL COBRADO	
Amortización derechos de crédito	21.294.069,90 €
INTERESES COBRADOS	
Intereses de derechos de crédito	3.725.549,90 €
Intereses de reinversión	0,00 €
CONTENCIOSOS / JUDICIALES	636.455,94 €
OTROS	-500,00 €
FONDO DE RESERVA	3.611.416,77 €
ADJUDICADOS	175.795,12 €
GASTOS EMISION	0,00 €

ESTADO CUENTA DE TESORERÍA	41.406.158,07 €
FONDO DE RESERVA	
Saldo anterior	45.017.574,84 €
Utilizado en el período	-3.611.416,77 €
Saldo actual	41.406.158,07 €
RETENCIÓN A CUENTA DEL IRPF	0,00 €
GASTOS EMISIÓN RETENIDOS	0,00 €
OTROS	0,00 €

APLICACIÓN	29.442.787,63 €
GASTOS ORDINARIOS	84,70 €
COMISION GESTORA	55.858,28 €
INTERESES BONOS SERIE A	1.061.579,95 €
INTERESES BONOS SERIE B	907.340,29 €
AMORTIZACION BONOS SERIE A	27.417.924,41 €
AMORTIZACION BONOS SERIE B	0,00 €
INTERESES BONOS SERIE C	0,00 €
AMORTIZACION BONOS SERIE C	0,00 €
INTERESES PTO SUBORDINADO	0,00 €
AMORTIZACION PTO SUBORDINADO	0,00 €
COMISION DE ADMINISTRACION	0,00 €
INTERESES EXTRAORDINARIOS SERIE C	0,00 €
EXCESO REDONDEO	0,00 €

F.T.A. RMBS SANTANDER 1

MEJORA CREDITICIA Y PRÉSTAMO SUBORDINADO

19-dic-16

MEJORA DE CRÉDITO				
CONCEPTOS	INICIAL		19-dic-16	
EMISIÓN SUBORDINADA	30,82%		38,35%	
FONDO DE RESERVA	59.800.000,00 €	5,00%	41.406.158,07 €	4,01%

PRÉSTAMOS SUBORDINADOS				
CONCEPTOS	INICIAL		19-dic-16	
PRESTAMO SUBORDINADO				
Saldo vivo	650.000,00 €		301.946,04 €	
Tipo de interés	0,848%		0,334%	

F.T.A. RMBS SANTANDER 1

INFORMACIÓN RELATIVA A LOS TRIGGERS

19-dic-16

TRIGGERS FONDO DE RESERVA

1. SI 1.a) ES MAYOR QUE 2.a) NO SE AMORTIZA EL FONDO DE RESERVA	
1.a) SALDO DERECHOS EN MOROSIDAD > 90 DÍAS	23.045.284,18 €
2.a) 1 % SALDO DERECHOS DE CRÉDITO ACTUAL	10.330.167,83 €

EL NIVEL REQUERIDO DEL FONDO DE RESERVA ES FIJO HASTA SEPTIEMBRE 2017

SALDO VIVO ACUMULADO DE PRESTAMOS FALLIDOS

23.960.020,47 €

TRIGGERS DIFERIMIENTO DE INTERESES CLASE B

DIFERIMIENTO DE INTS CLASE B (6° LUGAR) SI SALDO VIVO ACUMULADO DE PRESTAMOS FALLIDOS >260.000.020,25 EUR	NO
---	----

F.T.A. RMBS SANTANDER 1

DEFINICIONES

19-dic-16

FECHA DE DETERMINACIÓN Será la fecha en que la Sociedad Gestora, en nombre del Fondo, realizará los cálculos necesarios para distribuir los fondos disponibles existentes a dicha fecha, de acuerdo con el orden de prelación de pagos descrito en el Folleto Informativo. Todos los datos de los Activos Titulizados (Saldo Vivo DC's, tablas de morosidad, propiedades transitorias, datos estadísticos, etc.) están referidos a dicha fecha.

WRITE OFF Préstamos con cuotas pendientes con antigüedad igual o superior a 12 ó 18 meses (según Folleto Informativo).

PÉRDIDAS DE LA CARTERA Aquellos préstamos cuya deuda el Cedente considera que no va a recuperar (neto de recuperaciones).

PRÉSTAMOS FALLIDOS Aquellos préstamos cuya deuda el Cedente considera que no va a recuperar, o aquellos préstamos que tienen cuotas pendientes con antigüedad.

SALDO VIVO ACUMULADO DE PRÉSTAMOS FALLIDOS Saldo vivo acumulado de los Derechos de Crédito derivados de Préstamos Fallidos, sin tener en cuenta los importes recobrados.

ADJUDICADOS Bienes en el activo del Fondo como consecuencia de un proceso judicial o extrajudicial.

CONTENCIOSO / JUDICIAL Préstamos sobre los que el Cedente va a iniciar acciones judiciales. Esta cantidad está incluida en el cuadro de morosidad.



**FONDO DE TITULIZACIÓN DE ACTIVOS
RMBS SANTANDER 4**

15 de diciembre de 2016

INFORME HISTÓRICO DE MOROSIDAD

MOROSIDAD HISTÓRICA				
	marzo-16	junio-16	septiembre-16	diciembre-16
DE 15 A 30 DIAS	5,174%	4,439%	4,034%	4,961%
DE 30 A 60 DIAS	1,228%	1,236%	1,116%	0,971%
DE 60 A 90 DIAS	0,396%	0,546%	0,756%	0,544%
DE 90 A 180 DIAS	0,474%	0,765%	0,547%	0,460%
MAS DE 180 DIAS	0,416%	0,768%	1,227%	1,400%

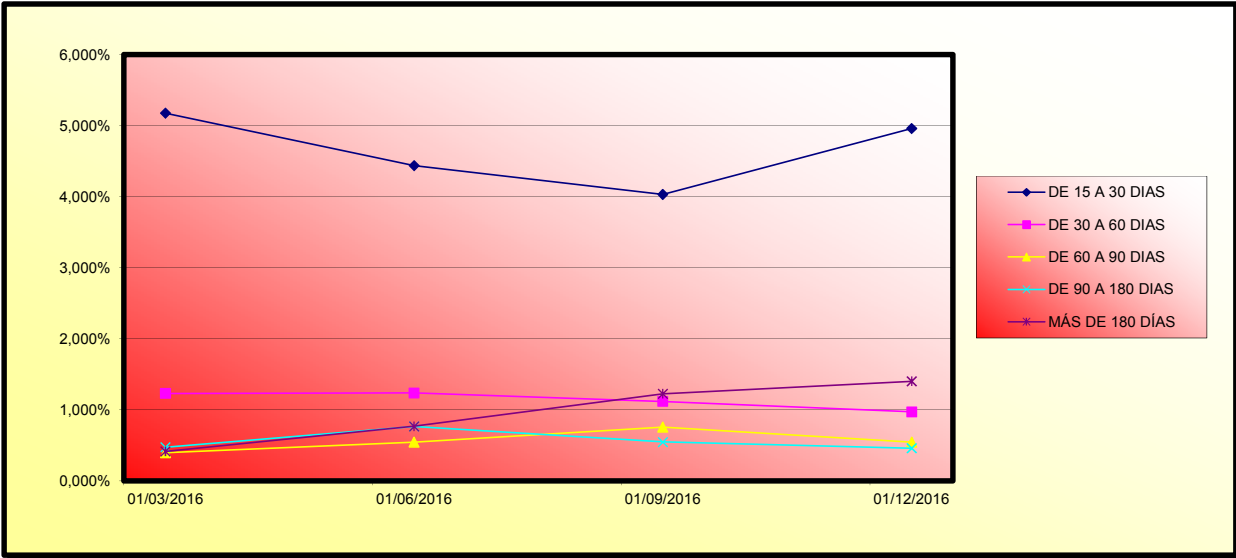



**FONDO DE TITULIZACIÓN DE ACTIVOS
RMBS SANTANDER 1**

19 de diciembre de 2016

VALORES DE TASACIÓN SOBRE SALDOS VIVOS

ESTADÍSTICO DE VALORES DE TASACIÓN ACTUALES SOBRE SALDOS VIVOS				
	SALDO VIVO	% SALDOS VIVOS	Nº PRÉSTAMOS	% PRÉSTAMOS
0-9,99	22.282,14 €	0,00%	2	0,02%
10-19,99	346.586,15 €	0,03%	11	0,13%
20-29,99	1.005.303,34 €	0,10%	17	0,21%
30-39,99	1.714.521,18 €	0,16%	28	0,34%
40-49,99	3.465.257,45 €	0,33%	41	0,50%
50-59,99	4.655.981,07 €	0,44%	55	0,67%
60-69,99	25.844.871,58 €	2,46%	287	3,50%
70-79,99	222.538.756,13 €	21,16%	1.936	23,63%
80-89,99	292.060.932,37 €	27,77%	2.353	28,72%
90-99,99	251.702.952,93 €	23,94%	1.837	22,42%
>100	248.234.934,90 €	23,61%	1.626	19,85%

FTA RMBS SANTANDER 1

Fecha	Saldo antes de pago	Saldo Real	0,49%	Permanencia final de mes	Tasa Prepago mensual desde inicio	Tasa Prepago anualizada desde inicio	Tasa Prepago mensual	Tasa Prepago mensual anualizada	Saldo después de pago
			Vector de prepago						
5,54%									
DATE	OUTSTANDING BEFORE PREPAYMENT	REAL OUTSTANDING	0,49% PREPAYMENT VECTOR	REMAINING AT THE END OF THE MONTH	AVERAGE SINGLE MONTHLY MORTALITY	CPR	MONTHLY SINGLE MONTHLY MORTALITY	CPR	OUTSTANDING AFTER PREPAYMENT
junio-14	1.300.000.000,00		100,00%	100,00%					
julio-14	1.297.313.092,87	1.295.811.238,56	99,51%	99,88%	0,12%	1,38%	0,12%	1,38%	1.295.811.238,56
agosto-14	1.294.600.948,85	1.290.999.982,03	99,02%	99,72%	0,14%	1,66%	0,16%	1,93%	1.290.999.982,03
septiembre-14	1.291.866.324,30	1.286.036.295,64	98,54%	99,55%	0,15%	1,79%	0,17%	2,06%	1.286.036.295,64
octubre-14	1.289.103.544,40	1.279.864.186,70	98,06%	99,28%	0,18%	2,13%	0,27%	3,15%	1.279.864.186,70
noviembre-14	1.286.281.819,54	1.273.131.704,09	97,58%	98,98%	0,21%	2,44%	0,31%	3,63%	1.273.131.704,09
diciembre-14	1.283.324.148,23	1.261.951.510,21	97,10%	98,33%	0,28%	3,30%	0,65%	7,52%	1.261.951.510,21
enero-15	1.280.291.757,47	1.252.737.207,39	96,62%	97,85%	0,31%	3,66%	0,50%	5,78%	1.252.737.207,39
febrero-15	1.277.156.508,83	1.242.361.799,20	96,15%	97,28%	0,34%	4,06%	0,58%	6,80%	1.242.361.799,20
marzo-15	1.273.933.588,74	1.231.384.593,40	95,68%	96,66%	0,38%	4,43%	0,63%	7,34%	1.231.384.593,40
abril-15	1.270.641.071,51	1.218.579.361,85	95,21%	95,90%	0,42%	4,90%	0,78%	9,01%	1.218.579.361,85
mayo-15	1.267.304.435,83	1.209.511.087,95	94,74%	95,44%	0,42%	4,96%	0,48%	5,64%	1.209.511.087,95
junio-15	1.263.887.730,76	1.197.625.947,26	94,28%	94,76%	0,45%	5,24%	0,71%	8,25%	1.197.625.947,26
julio-15	1.260.444.562,40	1.189.820.659,68	93,82%	94,40%	0,44%	5,18%	0,38%	4,47%	1.189.820.659,68
agosto-15	1.256.955.322,22	1.178.598.058,23	93,36%	93,77%	0,46%	5,37%	0,67%	7,73%	1.178.598.058,23
septiembre-15	1.253.430.651,06	1.172.279.891,35	92,90%	93,53%	0,45%	5,21%	0,26%	3,03%	1.172.279.891,35
octubre-15	1.249.873.654,52	1.163.955.440,31	92,45%	93,13%	0,44%	5,20%	0,43%	5,01%	1.163.955.440,31
noviembre-15	1.246.273.872,35	1.155.678.069,14	91,99%	92,73%	0,44%	5,19%	0,42%	4,98%	1.155.678.069,14
diciembre-15	1.242.600.768,71	1.146.050.099,45	91,54%	92,23%	0,45%	5,25%	0,54%	6,29%	1.146.050.099,45
enero-16	1.238.907.027,71	1.134.965.665,82	91,10%	91,61%	0,46%	5,38%	0,67%	7,77%	1.134.965.665,82
febrero-16	1.235.165.385,18	1.126.924.809,92	90,65%	91,24%	0,46%	5,35%	0,41%	4,78%	1.126.924.809,92
marzo-16	1.231.405.674,17	1.117.034.819,87	90,21%	90,71%	0,46%	5,42%	0,57%	6,69%	1.117.034.819,87
abril-16	1.227.619.922,45	1.107.685.578,56	89,76%	90,23%	0,47%	5,45%	0,53%	6,19%	1.107.685.578,56
mayo-16	1.223.823.001,53	1.097.798.486,47	89,32%	89,70%	0,47%	5,51%	0,59%	6,80%	1.097.798.486,47
junio-16	1.219.982.195,57	1.087.541.089,07	88,89%	89,14%	0,48%	5,58%	0,62%	7,22%	1.087.541.089,07
julio-16	1.216.154.691,80	1.079.121.591,76	88,45%	88,73%	0,48%	5,58%	0,46%	5,40%	1.079.121.591,76
agosto-16	1.212.321.015,78	1.068.693.237,20	88,02%	88,15%	0,48%	5,65%	0,65%	7,56%	1.068.693.237,20
septiembre-16	1.208.474.913,18	1.060.434.740,67	87,59%	87,75%	0,48%	5,64%	0,46%	5,35%	1.060.434.740,67
octubre-16	1.204.627.302,88	1.053.120.629,94	87,16%	87,42%	0,48%	5,60%	0,37%	4,38%	1.053.120.629,94
noviembre-16	1.200.782.861,90	1.044.311.057,07	86,73%	86,97%	0,48%	5,61%	0,52%	6,05%	1.044.311.057,07
diciembre-16	1.196.899.397,78	1.033.016.782,58	86,31%	86,31%	0,49%	5,72%	0,76%	8,75%	1.033.016.782,58

FECHA	Principal disponible para la amortización	SERIE A	SERIE B	AMORTIZACION SERIE A	VIDA SERIE A	AMORTIZACION SERIE B	VIDA SERIE B	SERIE C	AMORTIZACION SERIE C	VIDA SERIE C
18-jun-14	0	940.700.000	359.300.000					59.800.000	0,00	
18-jul-14	0	0,00	940.700.000	359.300.000	0,00	0	0,00	59.800.000	0,00	0
18-ago-14	0	0,00	940.700.000	359.300.000	0,00	0	0,00	59.800.000	0,00	0
18-sep-14	1	13.963.704,36	940.700.000	359.300.000	13.963.704,36	-11.911.039.819	0,00	0	59.800.000	0,00
18-oct-14	0	0,00	926.736.296	359.300.000	0,00	0	0,00	0	59.800.000	0,00
18-nov-14	0	0,00	926.736.296	359.300.000	0,00	0	0,00	0	59.800.000	0,00
18-dic-14	1	24.084.785,43	926.736.296	359.300.000	24.084.785,43	-18.328.521.712	0,00	0	59.800.000	0,00
18-ene-15	0	0,00	902.651.510	359.300.000	0,00	0	0,00	0	59.800.000	0,00
18-feb-15	0	0,00	902.651.510	359.300.000	0,00	0	0,00	0	59.800.000	0,00
18-mar-15	1	30.566.916,81	902.651.510	359.300.000	30.566.916,81	-20.449.267.346	0,00	0	59.800.000	0,00
18-abr-15	0	0,00	872.084.593	359.300.000	0,00	0	0,00	0	59.800.000	0,00
18-may-15	0	0,00	872.084.593	359.300.000	0,00	0	0,00	0	59.800.000	0,00
18-jun-15	1	33.758.646,14	872.084.593	359.300.000	33.758.646,14	-19.580.014.761	0,00	0	59.800.000	0,00
18-jul-15	0	0,00	838.325.947	359.300.000	0,00	0	0,00	0	59.800.000	0,00
18-ago-15	0	0,00	838.325.947	359.300.000	0,00	0	0,00	0	59.800.000	0,00
18-sep-15	1	25.346.055,91	838.325.947	359.300.000	25.346.055,91	-12.368.875.284	0,00	0	59.800.000	0,00
18-oct-15	0	0,00	812.980.009	359.300.000	0,00	0	0,00	0	59.800.000	0,00
18-nov-15	0	0,00	812.980.009	359.300.000	0,00	0	0,00	0	59.800.000	0,00
18-dic-15	1	26.229.791,90	812.980.009	359.300.000	26.229.791,90	-10.386.997.592	0,00	0	59.800.000	0,00
18-ene-16	0	0,00	786.750.217	359.300.000	0,00	0	0,00	0	59.800.000	0,00
18-feb-16	0	0,00	786.750.217	359.300.000	0,00	0	0,00	0	59.800.000	0,00
18-mar-16	1	29.015.279,58	786.750.217	359.300.000	29.015.279,58	-8.820.644.992	0,00	0	59.800.000	0,00
18-abr-16	0	0,00	757.734.937	359.300.000	0,00	0	0,00	0	59.800.000	0,00
18-may-16	0	0,00	757.734.937	359.300.000	0,00	0	0,00	0	59.800.000	0,00
18-jun-16	1	29.493.730,80	757.734.937	359.300.000	29.493.730,80	-6.311.658.391	0,00	0	59.800.000	0,00
18-jul-16	0	0,00	728.241.207	359.300.000	0,00	0	0,00	0	59.800.000	0,00
18-ago-16	0	0,00	728.241.207	359.300.000	0,00	0	0,00	0	59.800.000	0,00
18-sep-16	1	27.106.348,40	728.241.207	359.300.000	27.106.348,40	-3.306.974.505	0,00	0	59.800.000	0,00
18-oct-16	0	0,00	701.134.858	359.300.000	0,00	0	0,00	0	59.800.000	0,00
18-nov-16	0	0,00	701.134.858	359.300.000	0,00	0	0,00	0	59.800.000	0,00
18-dic-16	1	27.417.958,09	701.134.858	359.300.000	27.417.958,09	-822.538.743	0,00	0	59.800.000	0,00
18-ene-17	0	0,00	673.716.900	359.300.000	0,00	0	0,00	0	59.800.000	0,00
18-feb-17	0	0,00	673.716.900	359.300.000	0,00	0	0,00	0	59.800.000	0,00
18-mar-17	1	25.000.495,69	673.716.900	359.300.000	25.000.495,69	1.550.030.733	0,00	0	59.800.000	0,00
18-abr-17	0	0,00	648.716.404	359.300.000	0,00	0	0,00	0	59.800.000	0,00
18-may-17	0	0,00	648.716.404	359.300.000	0,00	0	0,00	0	59.800.000	0,00
18-jun-17	1	24.528.220,53	648.716.404	359.300.000	24.528.220,53	3.703.761.300	0,00	0	59.800.000	0,00
18-jul-17	0	0,00	624.188.184	359.300.000	0,00	0	0,00	0	59.800.000	0,00
18-ago-17	0	0,00	624.188.184	359.300.000	0,00	0	0,00	0	59.800.000	0,00
18-sep-17	1	24.066.287,84	624.188.184	359.300.000	24.066.287,84	5.848.107.946	0,00	0	59.800.000	0,00
18-oct-17	0	0,00	600.121.896	359.300.000	0,00	0	0,00	0	59.800.000	0,00
18-nov-17	0	0,00	600.121.896	359.300.000	0,00	0	0,00	0	59.800.000	0,00
18-dic-17	1	23.629.576,09	600.121.896	359.300.000	23.629.576,09	7.915.907.991	0,00	0	59.800.000	0,00
18-ene-18	0	0,00	576.492.320	359.300.000	0,00	0	0,00	0	59.800.000	0,00
18-feb-18	0	0,00	576.492.320	359.300.000	0,00	0	0,00	0	59.800.000	0,00
18-mar-18	1	23.197.626,18	576.492.320	359.300.000	23.197.626,18	9.905.386.379	0,00	0	59.800.000	0,00
18-abr-18	0	0,00	553.294.694	359.300.000	0,00	0	0,00	0	59.800.000	0,00
18-may-18	0	0,00	553.294.694	359.300.000	0,00	0	0,00	0	59.800.000	0,00
18-jun-18	1	22.756.194,61	553.294.694	359.300.000	22.756.194,61	11.742.196.419	0,00	0	59.800.000	0,00
18-jul-18	0	0,00	530.538.499	359.300.000	0,00	0	0,00	0	59.800.000	0,00
18-ago-18	0	0,00	530.538.499	359.300.000	0,00	0	0,00	0	59.800.000	0,00
18-sep-18	1	22.324.275,63	530.538.499	359.300.000	22.324.275,63	13.573.159.584	0,00	0	59.800.000	0,00
18-oct-18	0	0,00	508.214.224	359.300.000	0,00	0	0,00	0	59.800.000	0,00
18-nov-18	0	0,00	508.214.224	359.300.000	0,00	0	0,00	0	59.800.000	0,00
18-dic-18	1	21.916.394,00	508.214.224	359.300.000	21.916.394,00	15.341.475.801	0,00	0	59.800.000	0,00
18-ene-19	0	0,00	486.297.830	359.300.000	0,00	0	0,00	0	59.800.000	0,00
18-feb-19	0	0,00	486.297.830	359.300.000	0,00	0	0,00	0	59.800.000	0,00
18-mar-19	1	21.518.646,58	486.297.830	359.300.000	21.518.646,58	17.037.224.089	0,00	0	59.800.000	0,00
18-abr-19	0	0,00	464.786.183	359.300.000	0,00	0	0,00	0	59.800.000	0,00
18-may-19	0	0,00	464.786.183	359.300.000	0,00	0	0,00	0	59.800.000	0,00
18-jun-19	1	21.099.176,00	464.786.183	359.300.000	21.099.176,00	18.588.374.055	0,00	0	59.800.000	0,00
18-jul-19	0	0,00	443.687.007	359.300.000	0,00	0	0,00	0	59.800.000	0,00
18-ago-19	0	0,00	443.687.007	359.300.000	0,00	0	0,00	0	59.800.000	0,00
18-sep-19	1	20.693.926,02	443.687.007	359.300.000	20.693.926,02	20.135.190.022	0,00	0	59.800.000	0,00
18-oct-19	0	0,00	422.993.081	359.300.000	0,00	0	0,00	0	59.800.000	0,00
18-nov-19	0	0,00	422.993.081	359.300.000	0,00	0	0,00	0	59.800.000	0,00
18-dic-19	1	20.310.884,89	422.993.081	359.300.000	20.310.884,89	21.631.092.411	0,00	0	59.800.000	0,00
18-ene-20	0	0,00	402.682.196	359.300.000	0,00	0	0,00	0	59.800.000	0,00
18-feb-20	0	0,00	402.682.196	359.300.000	0,00	0	0,00	0	59.800.000	0,00
18-mar-20	1	19.924.639,79	402.682.196	359.300.000	19.924.639,79	23.052.808.234	0,00	0	59.800.000	0,00
18-abr-20	0	0,00	382.757.556	359.300.000	0,00	0	0,00	0	59.800.000	0,00
18-may-20	0	0,00	382.757.556	359.300.000	0,00	0	0,00	0	59.800.000	0,00
18-jun-20	1	19.532.634,51	382.757.556	359.300.000	19.532.634,51	24.357.195.236	0,00	0	59.800.000	0,00
18-jul-20	0	0,00	363.224.922	359.300.000	0,00	0	0,00	0	59.800.000	0,00
18-ago-20	0	0,00	363.224.922	359.300.000	0,00	0	0,00	0	59.800.000	0,00
18-sep-20	1	19.154.456,16	363.224.922	359.300.000	19.154.456,16	25.647.816.800	0,00	0	59.800.000	0,00
18-oct-20	0	0,00	344.070.466	359.300.000	0,00	0	0,00	0	59.800.000	0,00
18-nov-20	0	0,00	344.070.466	359.300.000	0,00	0	0,00	0	59.800.000	0,00
18-dic-20	1	18.718.827,30	344.070.466	359.300.000	18.717.867,30	26.899.748.103	0,00	0	59.800.000	0,00
18-ene-21	0	0,00	325.272.598	359.300.000	0,00	0	0,00	0	59.800.000	0,00
18-feb-21	0	0,00	325.272.598	359.300.000	0,00	0	0,00	0	59.800.000	0,00
18-mar-21	1	18.437.838,72	325.272.598	359.300.000	18.437.838,72	28.080.828.367	0,00	0	59.800.000	0,00
18-abr-21	0	0,00	306.834.760	359.300.000	0,00	0	0,00	0	59.800.000	0,00
18-may-21	0	0,00	306.834.760	359.300.000	0,00	0	0,00	0	59.800.000	0,00
18-jun-21	1	18.070.468,98	306.834.760	359.300.000	18.070.468,98	29.129.595.989	0,00	0	59.800.000	0,00
18-jul-21	0	0,00	288.764.291	359.300.000	0,00	0	0,00	0	59.800.000	0,00
18-ago-21	0	0,00	288.764.291	359.300.000	0,00	0	0,00	0	59.800.000	0,00
18-sep-21	1	17.702.096,69	288.764.291	359.300.000	17.702.096,69	30.164.372.751	0,00	0	59.800.000	0,00
18-oct-21	0	0,00	271.062.194	359.300.000	0,00	0	0,00	0	59.800.000	0,00
18-nov-21	0	0,00	271.062.194	359.300.000	0,00	0	0,00	0	59.800.000	0,00
18-dic-21	1	17.359.333,01	271.062.194	359.300.000	17.359.333,01	31.177.362.090	0,00	0	59.800.000	0,00
18-ene-22	0	0,00	253.702.861	359.300.000	0,00	0	0,00	0	59.800.000	0,00
18-feb-22	0	0,00	253.702.861	359.300.000	0,00	0	0,00	0	59.800.000	0,00
18-mar-22	1	17.027.569,81	253.702.861	359.300.000	17.027.569,81	32.148.051.799	0,00	0	59.800.000	0,00
18-abr-22	0									

FECHA	Principal disponible para la amortización	SERIE A	SERIE B	AMORTIZACION SERIE A	VIDA SERIE A	AMORTIZACION SERIE B	VIDA SERIE B	SERIE C	AMORTIZACION SERIE C	VIDA SERIE C
18-feb-25	0	0,00	70.759.895	359.300.000	0,00	0	0,00	59.800.000	0,00	0
18-mar-25	1	13.219.394,31	70.759.895	359.300.000	13.219.394,31	39.446.642.789	0,00	59.800.000	0,00	0
18-abr-25	0	0,00	57.540.511	359.300.000	0,00	0	0,00	59.800.000	0,00	0
18-may-25	0	0,00	57.540.511	359.300.000	0,00	0	0,00	59.800.000	0,00	0
18-jun-25	1	12.915.311,36	57.540.511	359.300.000	12.915.311,36	39.688.751.809	0,00	59.800.000	0,00	0
18-jul-25	0	0,00	44.625.199	359.300.000	0,00	0	0,00	59.800.000	0,00	0
18-ago-25	0	0,00	44.625.199	359.300.000	0,00	0	0,00	59.800.000	0,00	0
18-sep-25	1	12.617.277,28	44.625.199	359.300.000	12.617.277,28	39.933.682.589	0,00	59.800.000	0,00	0
18-oct-25	0	0,00	32.007.922	359.300.000	0,00	0	0,00	59.800.000	0,00	0
18-nov-25	0	0,00	32.007.922	359.300.000	0,00	0	0,00	59.800.000	0,00	0
18-dic-25	1	12.350.654,62	32.007.922	359.300.000	12.350.654,62	40.226.082.110	0,00	59.800.000	0,00	0
18-ene-26	0	0,00	19.657.268	359.300.000	0,00	0	0,00	59.800.000	0,00	0
18-feb-26	0	0,00	19.657.268	359.300.000	0,00	0	0,00	59.800.000	0,00	0
18-mar-26	1	12.085.775,24	19.657.268	359.300.000	12.085.775,24	40.475.261.280	0,00	59.800.000	0,00	0
18-abr-26	0	0,00	7.571.492	359.300.000	0,00	0	0,00	59.800.000	0,00	0
18-may-26	0	0,00	7.571.492	359.300.000	0,00	0	0,00	59.800.000	0,00	0
18-jun-26	1	11.797.339,21	7.571.492	359.300.000	7.571.492,29	26.030.790.502	4.225.846,92	14.528.461.712	59.800.000	0,00
18-jul-26	0	0,00	0	355.074.153	0,00	0	0,00	59.800.000	0,00	0
18-ago-26	0	0,00	0	355.074.153	0,00	0	0,00	59.800.000	0,00	0
18-sep-26	1	11.532.830,85	0	355.074.153	0,00	11.532.830,85	40.710.892,916	59.800.000	0,00	0
18-oct-26	0	0,00	0,0	343.541.322	0,00	0	0	59.800.000	0,00	0
18-nov-26	0	0,00	0	343.541.322	0,00	0	0	59.800.000	0,00	0
18-dic-26	1	11.278.839,29	0	343.541.322	0,00	11.278.839,29	40.851.955,911	59.800.000	0,00	0
18-ene-27	0	0,00	0	332.262.483	0,00	0	0	59.800.000	0,00	0
18-feb-27	0	0,00	0	332.262.483	0,00	0	0	59.800.000	0,00	0
18-mar-27	1	11.025.215,95	0	332.262.483	0,00	11.025.215,95	40.947.652,026	59.800.000	0,00	0
18-abr-27	0	0,00	0	321.237.267	0,00	0	0	59.800.000	0,00	0
18-may-27	0	0,00	0	321.237.267	0,00	0	0	59.800.000	0,00	0
18-jun-27	1	10.769.913,72	0	321.237.267	0,00	10.769.913,72	40.957.981,866	59.800.000	0,00	0
18-jul-27	0	0,00	0	310.467.353	0,00	0	0	59.800.000	0,00	0
18-ago-27	0	0,00	0	310.467.353	0,00	0	0	59.800.000	0,00	0
18-sep-27	1	10.512.375,47	0	310.467.353	0,00	10.512.375,47	40.945.702,441	59.800.000	0,00	0
18-oct-27	0	0,00	0	299.954.978	0,00	0	0	59.800.000	0,00	0
18-nov-27	0	0,00	0	299.954.978	0,00	0	0	59.800.000	0,00	0
18-dic-27	1	10.273.414,81	0	299.954.978	0,00	10.273.414,81	40.960.104,837	59.800.000	0,00	0
18-ene-28	0	0,00	0	289.681.563	0,00	0	0	59.800.000	0,00	0
18-feb-28	0	0,00	0	289.681.563	0,00	0	0	59.800.000	0,00	0
18-mar-28	1	10.035.901,67	0	289.681.563	0,00	10.035.901,67	40.936.442,892	59.800.000	0,00	0
18-abr-28	0	0,00	0	279.645.661	0,00	0	0	59.800.000	0,00	0
18-may-28	0	0,00	0	279.645.661	0,00	0	0	59.800.000	0,00	0
18-jun-28	1	9.791.190,06	0	279.645.661	0,00	9.791.190,06	40.819.471,350	59.800.000	0,00	0
18-jul-28	0	0,00	0	269.854.471	0,00	0	0	59.800.000	0,00	0
18-ago-28	0	0,00	0	269.854.471	0,00	0	0	59.800.000	0,00	0
18-sep-28	1	9.552.165,29	0	269.854.471	0,00	9.552.165,29	40.701.776,293	59.800.000	0,00	0
18-oct-28	0	0,00	0	260.302.306	0,00	0	0	59.800.000	0,00	0
18-nov-28	0	0,00	0	260.302.306	0,00	0	0	59.800.000	0,00	0
18-dic-28	1	9.321.309,46	0	260.302.306	0,00	9.321.309,46	40.575.660,100	59.800.000	0,00	0
18-ene-29	0	0,00	0	250.980.997	0,00	0	0	59.800.000	0,00	0
18-feb-29	0	0,00	0	250.980.997	0,00	0	0	59.800.000	0,00	0
18-mar-29	1	9.078.739,29	0	250.980.997	0,00	9.078.739,29	40.354.996,128	59.800.000	0,00	0
18-abr-29	0	0,00	0	241.902.257	0,00	0	0	59.800.000	0,00	0
18-may-29	0	0,00	0	241.902.257	0,00	0	0	59.800.000	0,00	0
18-jun-29	1	8.841.274,94	0	241.902.257	0,00	8.841.274,94	40.086.340,585	59.800.000	0,00	0
18-jul-29	0	0,00	0	233.060.982	0,00	0	0	59.800.000	0,00	0
18-ago-29	0	0,00	0	233.060.982	0,00	0	0	59.800.000	0,00	0
18-sep-29	1	8.598.628,74	0	233.060.982	0,00	8.598.628,74	39.777.256,528	59.800.000	0,00	0
18-oct-29	0	0,00	0	224.462.354	0,00	0	0	59.800.000	0,00	0
18-nov-29	0	0,00	0	224.462.354	0,00	0	0	59.800.000	0,00	0
18-dic-29	1	8.379.489,24	0	224.462.354	0,00	8.379.489,24	39.534.430,227	59.800.000	0,00	0
18-ene-30	0	0,00	0	216.082.864	0,00	0	0	59.800.000	0,00	0
18-feb-30	0	0,00	0	216.082.864	0,00	0	0	59.800.000	0,00	0
18-mar-30	1	8.159.953,05	0	216.082.864	0,00	8.159.953,05	39.249.374,182	59.800.000	0,00	0
18-abr-30	0	0,00	0	207.922.911	0,00	0	0	59.800.000	0,00	0
18-may-30	0	0,00	0	207.922.911	0,00	0	0	59.800.000	0,00	0
18-jun-30	1	7.942.578,86	0	207.922.911	0,00	7.942.578,86	38.910.693,839	59.800.000	0,00	0
18-jul-30	0	0,00	0	199.980.332	0,00	0	0	59.800.000	0,00	0
18-ago-30	0	0,00	0	199.980.332	0,00	0	0	59.800.000	0,00	0
18-sep-30	1	7.712.948,91	0	199.980.332	0,00	7.712.948,91	38.495.327,998	59.800.000	0,00	0
18-oct-30	0	0,00	0	192.267.383	0,00	0	0	59.800.000	0,00	0
18-nov-30	0	0,00	0	192.267.383	0,00	0	0	59.800.000	0,00	0
18-dic-30	1	7.535.728,67	0	192.267.383	0,00	7.535.728,67	38.304.108,835	59.800.000	0,00	0
18-ene-31	0	0,00	0	184.731.655	0,00	0	0	59.800.000	0,00	0
18-feb-31	0	0,00	0	184.731.655	0,00	0	0	59.800.000	0,00	0
18-mar-31	1	7.342.190,95	0	184.731.655	0,00	7.342.190,95	37.995.838,161	59.800.000	0,00	0
18-abr-31	0	0,00	0	177.389.464	0,00	0	0	59.800.000	0,00	0
18-may-31	0	0,00	0	177.389.464	0,00	0	0	59.800.000	0,00	0
18-jun-31	1	7.145.246,39	0	177.389.464	0,00	7.145.246,39	37.612.577,012	59.800.000	0,00	0
18-jul-31	0	0,00	0	170.244.217	0,00	0	0	59.800.000	0,00	0
18-ago-31	0	0,00	0	170.244.217	0,00	0	0	59.800.000	0,00	0
18-sep-31	1	6.954.320,67	0	170.244.217	0,00	6.954.320,67	37.247.341,535	59.800.000	0,00	0
18-oct-31	0	0,00	0	163.289.897	0,00	0	0	59.800.000	0,00	0
18-nov-31	0	0,00	0	163.289.897	0,00	0	0	59.800.000	0,00	0
18-dic-31	1	6.785.400,43	0	163.289.897	0,00	6.785.400,43	36.966.861,537	59.800.000	0,00	0
18-ene-32	0	0,00	0	156.504.496	0,00	0	0	59.800.000	0,00	0
18-feb-32	0	0,00	0	156.504.496	0,00	0	0	59.800.000	0,00	0
18-mar-32	1	6.610.258,63	0	156.504.496	0,00	6.610.258,63	36.620.832.828	59.800.000	0,00	0
18-abr-32	0	0,00	0	149.894.238	0,00	0	0	59.800.000	0,00	0
18-may-32	0	0,00	0	149.894.238	0,00	0	0	59.800.000	0,00	0
18-jun-32	1	6.430.373,69	0	149.894.238	0,00	6.430.373,69	36.203.003,877	59.800.000	0,00	0
18-jul-32	0	0,00	0	143.463.864	0,00	0	0	59.800.000	0,00	0
18-ago-32	0	0,00	0	143.463.864	0,00	0	0	59.800.000	0,00	0
18-sep-32	1	6.235.606,34	0	143.463.864	0,00	6.235.606,34	35.680.139,450	59.800.000	0,00	0
18-oct-32	0	0,00	0	137.228.258	0,00	0	0	59.800.000	0,00	0
18-nov-32	0	0,00	0	137.228.258	0,00	0	0	59.800.000	0,00	0
18-dic-32	1	6.072.012,66	0	137.228.258	0,00	6.072.012,66	35.302.681,607	59.800.000	0,00	0
18-ene-33	0	0,00	0	131.156.245	0,00	0	0	59.800.000	0,00	0
18-feb-33	0	0,00	0	131.156.245	0,00	0	0	59.800.000	0,00	0
18-mar-33	1	5.905.241,34	0	131.156.245	0,00	5.905.241,34	34.876.355,370	59.800.000	0,00	0
18-abr-33	0	0,00	0	125.251.004	0,00	0	0	59.800.000	0,00	0
18-may-33	0	0,00	0	125.251.004	0,00	0	0	59.800.000	0,00	0
18-jun-33	1	125.250.886,16	0	125.251.004	0,00	125.250.886,16	750.879.062,532	59.800.000	59.800.000	358.501.000.000