

## **F.T.A RMBS SANTANDER 2**

SANTANDER DE TITULIZACION, S.G.F.T, S.A.  
C/ JUAN IGNACIO LUCA DE TENA, 13  
28027 MADRID

DENOMINACION DEL FONDO: **F.T.A RMBS SANTANDER 2**

INFORMACIÓN CORRESPONDIENTE AL: TRIMESTRE/SEMESTRE: **18/02/2019 - 20/05/2019** AÑO: **2019**

Personas que asumen la responsabilidad de esta información y cargos que ocupan: **INAKI REYERO ARREGUI - DIRECTOR GENERAL** Firma:

**I. DATOS GENERALES SOBRE EL FONDO**

Fecha de Constitución del Fondo	14 de julio de 2014	Agencia de pago de Bonos	BANCO SANTANDER	
Fecha de Desembolso BT's	17 de julio de 2014	Negociación Mercado	AIAF	
Fecha Final Amortización	31 de enero de 2054	Agencias de calificación	DBRS / Moodys	
Sociedad Gestora	SANTANDER DE TITULIZACION, S.G.F.T, S.A.	Calificación	Inicial	Actual
		B.T.HS SERIE A	A / A3	AA / Aa1
		B.T.HS SERIE B	B / B2	BB (low) / Caa1
		B.T.HS SERIE C	C / Ca	C / Ca

**II. VALORES EMITIDOS POR EL FONDO: BONOS DE TITULIZACION**

SERIES PRELACIÓN CÓDIGO ISIN	Nº BONOS	NOMINAL EN CIRCULACIÓN			
			Inicial	Actual	%Act/In
B.T.A'S SERIE A ES0305034003	23.449	Nominal Unitario	100.000,00	59.267,22	
		Nominal Total	2.344.900.000,00	1.389.757.041,78	59,27%
B.T.A'S SERIE B ES0305034011	6.551	Nominal Unitario	100.000,00	100.000,00	
		Nominal Total	655.100.000,00	655.100.000,00	100,00 %
B.T.A'S SERIE C ES0305034029	1.424	Nominal Unitario	100.000,00	100.000,00	
		Nominal Total	142.400.000,00	142.400.000,00	100,00 %

AMORTIZACION E INTERESES BONOS					
Actual			Próximo		
Fecha Amortización Período Actual 20 de mayo de 2019			Fecha Próximo Cupón 19 de agosto de 2019		
	Amortización de los Bonos	Intereses Brutos Bonos	Tipo de Interés	Importe Bruto Próximo Cupón	Importe Neto Próximo Cupón
B.T.A'S SERIE A	1.905,82 €	0,00 €	0,000%	0,00 €	0,00 €
B.T.A'S SERIE B	0,00 €	23,26 €	0,088%	22,24 €	18,02 €
B.T.A'S SERIE C	0,00 €	0,00 €	0,188%	47,52 €	38,49 €
Amortización devengada no pagada	0,00 €				

**III. ACTIVOS ADQUIRIDOS POR EL FONDO: DERECHOS DE CRÉDITO**

DERECHOS DE CRÉDITO	A LA EMISIÓN	SITUACIÓN ACTUAL
Número de Derechos de Crédito	19.768	17.363
Saldo Pendiente de Amortizar Derechos	3.000.000.006,12 €	2.044.857.016,24 €
Importes Unitarios Derechos Vivos	151.760,42 €	117.770,95 €
Tipos de Interés	1,20%	0,49%

TASAS DE AMORTIZACIÓN ANTICIPADA	SITUACIÓN ACTUAL
Tasa mensual actual anualizada:	3,07%
Tasa últimos 12 meses anualizada:	3,75%
Tasa anualizada desde Constitución del Fondo	3,58%

MOROSIDAD ACTUAL	Hasta 1 mes	De 1 a 6 meses	Mayor de 6 meses
Deuda Vencida(Principal+Intereses)	127.317,47 €	164.359,69 €	93.130,97 €
Deuda Pendiente de vencimiento	0,00 €	0,00 €	2.044.506.225,41 €
Deuda Total	127.317,47 €	164.359,69 €	2.044.599.356,38 €

## FTA RMBS SANTANDER 2

### INFORME TRIMESTRAL BONOS DE TITULIZACIÓN

20 de mayo de 2019

#### BONOS TITULIZACIÓN DE ACTIVOS. PRINCIPAL

Saldo anterior	2.231.946.614,96 €
Amortizaciones	44.689.573,18 €
Saldo actual	2.187.257.041,78 €
% sobre saldo inicial	69,61%
Amortización devengada no pagada	0,00 €

#### DATOS

Fecha de determinación	10/05/2019
Fecha de Pago de Cupón Actual	20/05/2019
Fecha de Pago de Cupón Anterior	18/02/2019
Número de días	91
Tipo de referencia (%)	-0,312%
Próxima Fecha de Pago	19/08/2019

#### BONOS DE TITULIZACIÓN DE ACTIVOS. INTERESES

Intereses pagados Serie A	0,00 €
Intereses pagados Serie B	152.376,26 €
Intereses pagados Serie C	0,00 €
Intereses devengados no pagados	914.165,28 €

#### VIDA RESIDUAL (AÑOS)

	INICIAL	20/05/2019
SERIE A	5,99	4,76
SERIE B	17,03	13,68
SERIE C	17,60	15,18

En cumplimiento de lo establecido en el folleto informativo con respecto al artículo 405 del Reglamento (UE) nº 575/2013, Santander mantiene el compromiso de retener en este fondo de titulización, de manera constante, un interés económico neto significativo.

## FTA RMBS SANTANDER 2

### INFORME TRIMESTRAL DERECHOS DE CREDITO

20 de mayo de 2019

#### DERECHOS DE CRÉDITO. PRINCIPAL

Saldo anterior	2.089.546.291,57 €
Amortizaciones	44.689.275,33 €
Saldo actual	2.044.857.016,24 €
Número de derechos de crédito	17.363
LTV	77,93%

#### DERECHOS DE CRÉDITO. INTERESES

Intereses cobrados en el trimestre	2.494.801,06 €
Intereses devengados en el trimestre	2.492.464,86 €

#### DERECHOS DE CRÉDITO EN MOROSIDAD

	HASTA 30 DÍAS	30 A 60 DÍAS	60 A 90 DÍAS	90 A 180 DÍAS	MÁS 180 DÍAS
Principal	119.315,96 €	56.887,42 €	39.901,77 €	50.224,25 €	84.461,43 €
Intereses	8.001,51 €	6.429,37 €	4.827,28 €	6.089,60 €	8.669,54 €
Saldo de los derechos de crédito	38.780.139,36 €	8.158.563,57 €	3.766.319,21 €	2.882.605,76 €	5.745.425,62 €
Número de derechos de crédito	287	63	29	24	46
% sobre saldo de los derechos de crédito	1,90%	0,40%	0,18%	0,14%	0,28%

#### PRÉSTAMOS EN WRITE OFF

Write Off acumulado Fecha Pago anterior	24.157.270,69 €
Write Off trimestre	549.782,89 €
Write Off acumulados actuales	24.707.053,58 €

## FTA RMBS SANTANDER 2

### INFORME TRIMESTRAL DERECHOS DE CREDITO

20 de mayo de 2019

#### CONTENCIOSOS / JUDICIALES

Saldo anterior	5.346.491,44 €
Diferencia	-2.070.845,39 €
Saldo actual	3.275.646,05 €

#### ADJUDICADOS

Saldo anterior	11.315.570,75 €
Diferencia	328.204,01 €
Saldo actual	11.643.774,76 €

#### PERDIDAS DE LA CARTERA

Saldo anterior	9.916.444,18 €
Diferencia	506.801,11 €
Saldo actual	10.423.245,29 €

## FTA RMBS SANTANDER 2

### ESTADO DE ORIGEN Y APLICACIÓN DE FONDOS Y CUENTA DE TESORERÍA

20 de mayo de 2019

ORIGEN	182.960.791,95 €
<b>PRINCIPAL COBRADO</b>	
Amortización derechos de crédito	42.170.267,80 €
<b>INTERESES COBRADOS</b>	
Intereses de derechos de crédito	2.494.801,06 €
Intereses de reinversión	0,00 €
<b>CONTENCIOSOS / JUDICIALES</b>	243.525,43 €
<b>INGRESOS/GASTOS DE ADJUDICADOS</b>	570.267,12 €
<b>FONDO DE RESERVA</b>	137.482.440,59 €
<b>OTROS</b>	-510,05 €

APLICACIÓN	182.960.791,95 €
GASTOS ORDINARIOS	9.978,87 €
COMISION GESTION GESTORA	111.291,58 €
INTERESES SERIA A	0,00 €
INTERESES SERIE B	152.376,26 €
AMORTIZACION BONOS SERIA A	44.689.573,18 €
AMORTIZACION BONOS SERIE B	0,00 €
FONDO DE RESERVA	137.997.572,06 €
INTERESES SERIE C	0,00 €
AMORTIZACION BONOS SERIE C	0,00 €
INTERESES PTO SUBORDINADO	0,00 €
AMORTIZACION PTO. SUBORDINADO	0,00 €
COMISION DE ADMINISTRACION	0,00 €
INTERESES EXTRAORDINARIOS SERIE C	0,00 €
REMANENTE	0,00 €

ESTADO CUENTA DE TESORERÍA	138.026.527,48 €
<b>FONDO DE RESERVA</b>	
Saldo anterior	137.482.440,59 €
Diferencia	515.131,47 €
Saldo actual	137.997.572,06 €
<b>RETENCIÓN A CUENTA DEL IRPF</b>	28.955,42 €
<b>GASTOS EMISION RETENIDOS</b>	0,00 €

## FTA RMBS SANTANDER 2

### MEJORA CREDITICIA Y PRÉSTAMO SUBORDINADO

20 de mayo de 2019

MEJORA DE CRÉDITO		
CONCEPTOS	INICIAL	20 de mayo de 2019
EMISIÓN SUBORDINADA	21,84%	32,04%
FONDO DE RESERVA	142.400.000,00 € (4,75%)	137.997.572,06 € 6,75%

PRÉSTAMOS SUBORDINADOS		
CONCEPTOS	INICIAL	20 de mayo de 2019
PRESTAMO SUBORDINADO		
Saldo vivo	750.000,00 €	322.222,69 €
Tipo de interés	0,888%	0,338%

## FTA RMBS SANTANDER 2

### INFORMACIÓN RELATIVA A LOS TRIGGERS

20 de mayo de 2019

#### TRIGGERS FONDO DE RESERVA

1. SI 1.a) ES MAYOR QUE 1.b) NO SE AMORTIZA EL FONDO DE RESERVA:

1.a) MOROSIDAD ENTRE 90 DÍAS Y 18 MESES

8.628.031,38 €

1.b) 1% SALDO VIVO DERECHOS DE CRÉDITO SIN FALLIDOS

20.448.570,16 €

EL FONDO DE RESERVA NO PODRÁ AMORTIZARSE, POR NO ENCONTRARSE DOTADO EN EL NIVEL MÍNIMO REQUERIDO.

#### TRIGGERS ORDEN DE PRELACIÓN DE PAGOS

1. SI 1.a) ES MAYOR QUE 1.b) SE POSTERGARÁ EL PAGO DE INTERESES DE LA SERIE B:

1.a) SALDO VIVO ACUMULADO DE FALLIDOS SIN RECOBROS

49.896.862,58 €

1.b) 20,00% DEL SALDO VIVO INICIAL DE LOS DC'S

600.000.001,22 €

NO SE HAN ALCANZO LOS NIVELES DE LOS TRIGGERS, POR TANTO NO SE POSTERGA EL PAGO DE INTERESES DE LOS BONOS.





**FONDO DE TITULIZACIÓN DE ACTIVOS  
RMBS SANTANDER 2**

**20 de mayo de 2019**

**INFORME HISTÓRICO DE MOROSIDAD**

MOROSIDAD HISTÓRICA					
	mayo-18	agosto-18	noviembre-18	febrero-19	mayo-19
DE 15 A 30 DIAS	1,835%	1,464%	1,714%	1,802%	1,896%
DE 30 A 60 DIAS	0,362%	0,299%	0,438%	0,349%	0,399%
DE 60 A 90 DIAS	0,317%	0,275%	0,197%	0,168%	0,184%
DE 90 A 180 DIAS	0,171%	0,153%	0,145%	0,202%	0,141%
MÁS DE 180 DIAS	0,483%	0,444%	0,363%	0,332%	0,281%

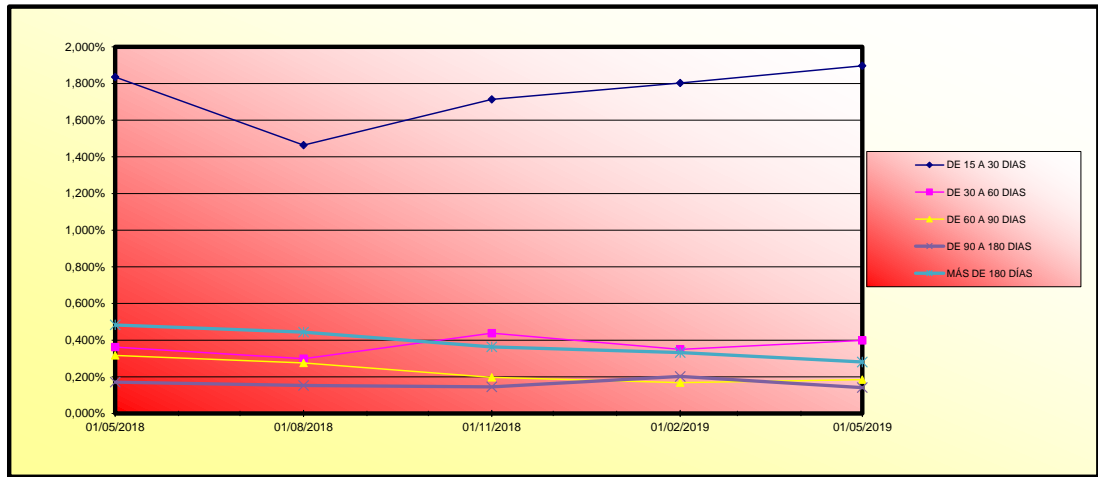



FONDO DE TITULIZACIÓN DE ACTIVOS  
RMBS SANTANDER 2  
20 de mayo de 2019

VALORES DE TASACIÓN SOBRE SALDOS VIVOS

ESTADÍSTICO DE VALORES DE TASACIÓN ACTUALES SOBRE SALDOS VIVOS (en miles)				
	SALDO VIVO	% SALDOS VIVOS	Nº PRÉSTAMOS	% Nº DE PRÉSTAMOS
0-9,99	671.359,24 €	0,03%	45	0,26%
10-19,99	2.116.422,47 €	0,10%	68	0,39%
20-29,99	4.148.534,45 €	0,20%	99	0,56%
30-39,99	10.448.122,41 €	0,50%	192	1,10%
40-49,99	28.879.284,24 €	1,40%	400	2,28%
50-59,99	82.666.385,21 €	3,99%	1.029	5,87%
60-69,99	342.018.447,75 €	16,53%	3.277	18,70%
70-79,99	553.779.533,57 €	26,76%	4.670	26,64%
80-89,99	495.254.631,57 €	23,93%	3.874	22,10%
90-99,99	365.112.189,17 €	17,64%	2.625	14,98%
>100	184.469.159,74 €	8,91%	1.248	7,12%

## FTA RMBS SANTANDER 2

### DEFINICIONES

20 de mayo de 2019

**FECHA DE DETERMINACIÓN** Será la fecha en que la Sociedad Gestora, en nombre del Fondo, realizará los cálculos necesarios para distribuir los fondos disponibles existentes a dicha fecha, de acuerdo con el orden de prelación de pagos descrito en el Folleto Informativo. Todos los datos de los Activos Titulizados (Saldo Vivo DC's, tablas de morosidad, propiedades transitorias, datos estadísticos, etc.) están referidos a dicha fecha.

**WRITE OFF** Préstamos con cuotas pendientes con antigüedad igual o superior a 12 ó 18 meses (según Folleto Informativo).

**PÉRDIDAS DE LA CARTERA** Aquellos préstamos cuya deuda el Cedente considera que no va a recuperar (neto de recuperaciones).

**ADJUDICADOS** Bienes en el activo del Fondo como consecuencia de un proceso judicial o extrajudicial.

**CONTENCIOSO / JUDICIAL** Préstamos sobre los que el Cedente va a iniciar acciones judiciales. Esta cantidad está incluida en el cuadro de morosidad.

**SALDO VIVO ACUMULADO DE PRÉSTAMOS FALLIDOS** Saldo vivo acumulado de los Derechos de Crédito derivados de Préstamos Fallidos, sin tener en cuenta los importes recobrados.

FTA RMBS SANTANDER 2

Fecha	Saldo antes de pago	Saldo Real	0,30%	Permanencia final de mes	Tasa Prepago mensual desde inicio	Tasa Prepago anualizada desde inicio	Tasa Prepago mensual	Tasa Prepago mensual anualizada
			Vector de prepago					3,75%
DATE	OUTSTANDING BEFORE PREPAYMENT	REAL OUTSTANDING	0,30% PREPAYMENT VECTOR	REMAINING AT THE END OF THE MONTH	AVERAGE SINGLE MONTHLY MORTALITY	CPR	MONTHLY SINGLE MONTHLY MORTALITY	CPR
julio-14	3.000.000.000,00		100,00%	100,00%				
agosto-14	2.991.779.506,45	2.990.203.015,93	99,70%	99,95%	0,05%	0,63%	0,05%	0,63%
septiembre-14	2.983.535.334,65	2.978.272.655,20	99,39%	99,82%	0,09%	1,05%	0,12%	1,48%
octubre-14	2.975.240.611,52	2.965.478.956,51	99,09%	99,67%	0,11%	1,31%	0,15%	1,81%
noviembre-14	2.966.881.696,58	2.952.966.336,45	98,79%	99,53%	0,12%	1,40%	0,14%	1,68%
diciembre-14	2.958.382.784,02	2.933.769.928,47	98,49%	99,17%	0,17%	1,99%	0,36%	4,29%
enero-15	2.949.732.606,55	2.918.679.330,64	98,19%	98,95%	0,18%	2,09%	0,22%	2,64%
febrero-15	2.940.955.353,07	2.901.623.678,92	97,90%	98,66%	0,19%	2,28%	0,29%	3,40%
marzo-15	2.932.035.594,00	2.882.378.409,87	97,60%	98,31%	0,21%	2,53%	0,36%	4,25%
abril-15	2.923.012.710,72	2.863.543.608,52	97,30%	97,97%	0,23%	2,70%	0,35%	4,08%
mayo-15	2.913.901.117,09	2.848.013.110,05	97,01%	97,74%	0,23%	2,71%	0,23%	2,74%
junio-15	2.904.681.905,84	2.829.675.686,73	96,71%	97,42%	0,24%	2,81%	0,33%	3,87%
julio-15	2.895.390.759,19	2.813.960.763,06	96,42%	97,19%	0,24%	2,81%	0,24%	2,80%
agosto-15	2.886.052.846,66	2.792.208.737,56	96,13%	96,75%	0,25%	3,01%	0,45%	5,29%
septiembre-15	2.876.660.276,63	2.777.445.635,45	95,84%	96,55%	0,25%	2,96%	0,20%	2,42%
octubre-15	2.867.206.484,24	2.761.563.989,72	95,55%	96,32%	0,25%	2,96%	0,24%	2,89%
noviembre-15	2.857.699.204,06	2.743.206.522,52	95,26%	95,99%	0,26%	3,02%	0,33%	3,94%
diciembre-15	2.848.123.600,39	2.724.519.294,05	94,97%	95,66%	0,26%	3,08%	0,35%	4,09%
enero-16	2.838.501.740,64	2.705.598.106,45	94,68%	95,32%	0,27%	3,15%	0,36%	4,21%
febrero-16	2.828.826.370,46	2.687.597.567,89	94,39%	95,01%	0,27%	3,18%	0,33%	3,84%
marzo-16	2.819.081.086,80	2.669.028.678,85	94,11%	94,68%	0,27%	3,23%	0,35%	4,09%
abril-16	2.809.296.302,37	2.652.207.994,97	93,82%	94,41%	0,27%	3,23%	0,28%	3,36%
mayo-16	2.799.483.600,59	2.636.864.014,23	93,54%	94,19%	0,27%	3,21%	0,23%	2,73%
junio-16	2.789.614.714,53	2.616.633.106,15	93,25%	93,80%	0,28%	3,28%	0,42%	4,88%
julio-16	2.779.754.624,32	2.596.724.653,88	92,97%	93,42%	0,28%	3,35%	0,41%	4,80%
agosto-16	2.769.899.522,71	2.580.055.312,57	92,69%	93,15%	0,28%	3,35%	0,29%	3,41%
septiembre-16	2.760.025.435,42	2.563.854.705,02	92,41%	92,89%	0,28%	3,35%	0,27%	3,22%
octubre-16	2.750.138.638,05	2.547.470.046,32	92,13%	92,63%	0,28%	3,35%	0,28%	3,33%
noviembre-16	2.740.254.472,44	2.530.797.208,16	91,85%	92,36%	0,28%	3,35%	0,30%	3,50%
diciembre-16	2.730.349.112,00	2.513.040.238,47	91,57%	92,04%	0,29%	3,37%	0,34%	4,02%
enero-17	2.720.431.327,22	2.491.394.865,73	91,29%	91,58%	0,29%	3,46%	0,50%	5,84%
febrero-17	2.710.513.939,33	2.475.573.383,11	91,01%	91,33%	0,29%	3,45%	0,27%	3,21%
marzo-17	2.700.571.765,65	2.443.158.394,21	90,74%	90,47%	0,31%	3,69%	0,95%	10,78%
abril-17	2.690.630.544,84	2.458.066.035,23	90,46%	91,36%	0,27%	3,23%	-0,98%	-12,44%
mayo-17	2.680.682.493,61	2.431.049.266,33	90,19%	90,69%	0,29%	3,39%	0,73%	8,44%
junio-17	2.670.693.025,11	2.411.210.108,91	89,91%	90,28%	0,29%	3,44%	0,45%	5,21%
julio-17	2.660.715.862,73	2.391.250.593,30	89,64%	89,87%	0,30%	3,50%	0,46%	5,34%
agosto-17	2.650.743.742,93	2.373.921.504,24	89,37%	89,56%	0,30%	3,51%	0,35%	4,13%
septiembre-17	2.640.752.370,93	2.359.236.170,93	89,10%	89,34%	0,30%	3,50%	0,24%	2,87%
octubre-17	2.630.748.109,99	2.342.887.434,21	88,83%	89,06%	0,30%	3,50%	0,32%	3,72%
noviembre-17	2.620.746.520,46	2.327.864.324,56	88,56%	88,82%	0,30%	3,49%	0,26%	3,10%
diciembre-17	2.610.723.441,13	2.313.211.710,34	88,29%	88,60%	0,29%	3,48%	0,25%	2,94%
enero-18	2.600.687.775,85	2.292.413.269,96	88,02%	88,15%	0,30%	3,54%	0,52%	6,03%
febrero-18	2.590.652.505,46	2.276.045.021,17	87,75%	87,86%	0,30%	3,55%	0,33%	3,88%
marzo-18	2.580.592.128,59	2.261.570.365,75	87,49%	87,64%	0,30%	3,53%	0,25%	2,94%
abril-18	2.570.533.766,99	2.244.645.893,78	87,22%	87,32%	0,30%	3,55%	0,36%	4,24%
mayo-18	2.560.468.504,71	2.230.486.674,66	86,96%	87,11%	0,30%	3,54%	0,24%	2,84%
junio-18	2.550.361.315,87	2.213.939.341,76	86,69%	86,81%	0,30%	3,55%	0,35%	4,10%
julio-18	2.540.266.397,46	2.197.720.210,48	86,43%	86,52%	0,30%	3,56%	0,34%	3,98%
agosto-18	2.530.176.576,52	2.182.656.467,91	86,17%	86,26%	0,30%	3,55%	0,29%	3,42%
septiembre-18	2.520.066.873,90	2.169.980.763,36	85,91%	86,11%	0,30%	3,53%	0,18%	2,16%
octubre-18	2.509.944.101,09	2.154.268.635,74	85,65%	85,83%	0,30%	3,53%	0,32%	3,82%
noviembre-18	2.499.824.040,05	2.137.544.722,78	85,39%	85,51%	0,30%	3,55%	0,37%	4,40%
diciembre-18	2.489.681.899,51	2.122.295.925,21	85,13%	85,24%	0,30%	3,55%	0,31%	3,64%
enero-19	2.479.527.923,54	2.103.133.645,20	84,87%	84,82%	0,30%	3,59%	0,50%	5,80%
febrero-19	2.469.373.153,75	2.089.546.291,57	84,61%	84,62%	0,30%	3,58%	0,24%	2,81%
marzo-19	2.459.192.659,15	2.075.567.775,75	84,36%	84,40%	0,30%	3,57%	0,26%	3,05%
abril-19	2.449.013.370,04	2.058.746.991,73	84,10%	84,06%	0,30%	3,59%	0,40%	4,67%
mayo-19	2.438.827.107,52	2.044.857.016,24	83,85%	83,85%	0,30%	3,58%	0,26%	3,07%

FECHA		Principal disponible para la amortización	SERIE A	SERIE B	AMORTIZACION SERIE A	VIDA SERIE A	AMORTIZACION SERIE B	VIDA SERIE B	SERIE C	AMORTIZACION SERIE C	VIDA SERIE C
18-ago-15	1	73.711.560,83	2.192.913.196	655.100.000	73.711.560,83	-100.911.126.780	0,00	0	142.400.000	0,00	0
18-sep-15	0	0,00	2.119.201.635	655.100.000	0,00	0	0,00	0	142.400.000	0,00	0
18-oct-15	0	0,00	2.119.201.635	655.100.000	0,00	0	0,00	0	142.400.000	0,00	0
18-nov-15	1	52.176.526,89	2.119.201.635	655.100.000	52.176.526,89	-66.629.424.839	0,00	0	142.400.000	0,00	0
18-dic-15	0	0,00	2.067.025.108	655.100.000	0,00	0	0,00	0	142.400.000	0,00	0
18-ene-16	0	0,00	2.067.025.108	655.100.000	0,00	0	0,00	0	142.400.000	0,00	0
18-feb-16	1	51.948.245,90	2.067.025.108	655.100.000	51.948.245,90	-61.558.671.396	0,00	0	142.400.000	0,00	0
18-mar-16	0	0,00	2.015.076.862	655.100.000	0,00	0	0,00	0	142.400.000	0,00	0
18-abr-16	0	0,00	2.015.076.862	655.100.000	0,00	0	0,00	0	142.400.000	0,00	0
18-may-16	1	51.669.296,27	2.015.076.862	655.100.000	51.669.296,27	-56.577.879.412	0,00	0	142.400.000	0,00	0
18-jun-16	0	0,00	1.963.407.566	655.100.000	0,00	0	0,00	0	142.400.000	0,00	0
18-jul-16	0	0,00	1.963.407.566	655.100.000	0,00	0	0,00	0	142.400.000	0,00	0
18-ago-16	1	51.175.236,65	1.963.407.566	655.100.000	51.175.236,65	-51.328.762.361	0,00	0	142.400.000	0,00	0
18-sep-16	0	0,00	1.912.232.330	655.100.000	0,00	0	0,00	0	142.400.000	0,00	0
18-oct-16	0	0,00	1.912.232.330	655.100.000	0,00	0	0,00	0	142.400.000	0,00	0
18-nov-16	1	50.518.228,73	1.912.232.330	655.100.000	50.518.228,73	-46.022.106.376	0,00	0	142.400.000	0,00	0
18-dic-16	0	0,00	1.861.714.101	655.100.000	0,00	0	0,00	0	142.400.000	0,00	0
18-ene-17	0	0,00	1.861.714.101	655.100.000	0,00	0	0,00	0	142.400.000	0,00	0
18-feb-17	1	49.899.630,63	1.861.714.101	655.100.000	49.899.630,63	-40.867.961.285	0,00	0	142.400.000	0,00	0
18-mar-17	0	0,00	1.811.814.270	655.100.000	0,00	0	0,00	0	142.400.000	0,00	0
18-abr-17	0	0,00	1.811.814.270	655.100.000	0,00	0	0,00	0	142.400.000	0,00	0
18-may-17	1	49.283.584,84	1.811.814.270	655.100.000	49.283.584,84	-35.977.016.936	0,00	0	142.400.000	0,00	0
18-jun-17	0	0,00	1.762.530.685	655.100.000	0,00	0	0,00	0	142.400.000	0,00	0
18-jul-17	0	0,00	1.762.530.685	655.100.000	0,00	0	0,00	0	142.400.000	0,00	0
18-ago-17	1	48.688.319,22	1.762.530.685	655.100.000	48.688.319,22	-31.063.147.665	0,00	0	142.400.000	0,00	0
18-sep-17	0	0,00	1.713.842.366	655.100.000	0,00	0	0,00	0	142.400.000	0,00	0
18-oct-17	0	0,00	1.713.842.366	655.100.000	0,00	0	0,00	0	142.400.000	0,00	0
18-nov-17	1	48.055.682,20	1.713.842.366	655.100.000	48.055.682,20	-26.238.402.482	0,00	0	142.400.000	0,00	0
18-dic-17	0	0,00	1.665.786.684	655.100.000	0,00	0	0,00	0	142.400.000	0,00	0
18-ene-18	0	0,00	1.665.786.684	655.100.000	0,00	0	0,00	0	142.400.000	0,00	0
18-feb-18	1	47.463.675,14	1.665.786.684	655.100.000	47.463.675,14	-21.548.508.514	0,00	0	142.400.000	0,00	0
18-mar-18	0	0,00	1.618.323.009	655.100.000	0,00	0	0,00	0	142.400.000	0,00	0
18-abr-18	0	0,00	1.618.323.009	655.100.000	0,00	0	0,00	0	142.400.000	0,00	0
18-may-18	1	46.871.764,70	1.618.323.009	655.100.000	46.871.764,70	-17.108.194.114	0,00	0	142.400.000	0,00	0
18-jun-18	0	0,00	1.571.451.244	655.100.000	0,00	0	0,00	0	142.400.000	0,00	0
18-jul-18	0	0,00	1.571.451.244	655.100.000	0,00	0	0,00	0	142.400.000	0,00	0
18-ago-18	1	46.301.437,98	1.571.451.244	655.100.000	46.301.437,98	-12.640.292.569	0,00	0	142.400.000	0,00	0
18-sep-18	0	0,00	1.525.149.806	655.100.000	0,00	0	0,00	0	142.400.000	0,00	0
18-oct-18	0	0,00	1.525.149.806	655.100.000	0,00	0	0,00	0	142.400.000	0,00	0
18-nov-18	1	45.696.352,96	1.525.149.806	655.100.000	45.696.352,96	-8.271.039.886	0,00	0	142.400.000	0,00	0
18-dic-18	0	0,00	1.479.453.453	655.100.000	0,00	0	0,00	0	142.400.000	0,00	0
18-ene-19	0	0,00	1.479.453.453	655.100.000	0,00	0	0,00	0	142.400.000	0,00	0
18-feb-19	1	45.129.900,87	1.479.453.453	655.100.000	45.129.900,87	-4.016.561.177	0,00	0	142.400.000	0,00	0
18-mar-19	0	0,00	1.434.323.552	655.100.000	0,00	0	0,00	0	142.400.000	0,00	0
18-abr-19	0	0,00	1.434.323.552	655.100.000	0,00	0	0,00	0	142.400.000	0,00	0
18-may-19	1	44.566.536,02	1.434.323.552	655.100.000	44.566.536,02	0,00	0,00	0	142.400.000	0,00	0
18-jun-19	0	0,00	1.389.757.016	655.100.000	0,00	0	0,00	0	142.400.000	0,00	0
18-jul-19	0	0,00	1.389.757.016	655.100.000	0,00	0	0,00	0	142.400.000	0,00	0
18-ago-19	1	44.021.441,12	1.389.757.016	655.100.000	44.021.441,12	4.049.972.583	0,00	0	142.400.000	0,00	0
18-sep-19	0	0,00	1.345.735.575	655.100.000	0,00	0	0,00	0	142.400.000	0,00	0
18-oct-19	0	0,00	1.345.735.575	655.100.000	0,00	0	0,00	0	142.400.000	0,00	0
18-nov-19	1	43.440.613,86	1.345.735.575	655.100.000	43.440.613,86	7.993.109.751	0,00	0	142.400.000	0,00	0
18-dic-19	0	0,00	1.302.294.761	655.100.000	0,00	0	0,00	0	142.400.000	0,00	0
18-ene-20	0	0,00	1.302.294.761	655.100.000	0,00	0	0,00	0	142.400.000	0,00	0
18-feb-20	1	42.898.459,24	1.302.294.761	655.100.000	42.898.459,24	11.839.974.751	0,00	0	142.400.000	0,00	0
18-mar-20	0	0,00	1.259.396.302	655.100.000	0,00	0	0,00	0	142.400.000	0,00	0
18-abr-20	0	0,00	1.259.396.302	655.100.000	0,00	0	0,00	0	142.400.000	0,00	0
18-may-20	1	42.353.119,76	1.259.396.302	655.100.000	42.353.119,76	15.501.241.834	0,00	0	142.400.000	0,00	0
18-jun-20	0	0,00	1.217.043.182	655.100.000	0,00	0	0,00	0	142.400.000	0,00	0
18-jul-20	0	0,00	1.217.043.182	655.100.000	0,00	0	0,00	0	142.400.000	0,00	0
18-ago-20	1	41.829.321,71	1.217.043.182	655.100.000	41.829.321,71	19.157.829.345	0,00	0	142.400.000	0,00	0
18-sep-20	0	0,00	1.175.213.861	655.100.000	0,00	0	0,00	0	142.400.000	0,00	0
18-oct-20	0	0,00	1.175.213.861	655.100.000	0,00	0	0,00	0	142.400.000	0,00	0
18-nov-20	1	41.273.214,63	1.175.213.861	655.100.000	41.273.214,63	22.700.268.046	0,00	0	142.400.000	0,00	0
18-dic-20	0	0,00	1.133.940.646	655.100.000	0,00	0	0,00	0	142.400.000	0,00	0
18-ene-21	0	0,00	1.133.940.646	655.100.000	0,00	0	0,00	0	142.400.000	0,00	0
18-feb-21	1	40.753.495,44	1.133.940.646	655.100.000	40.753.495,44	26.163.744.074	0,00	0	142.400.000	0,00	0
18-mar-21	0	0,00	1.093.187.150	655.100.000	0,00	0	0,00	0	142.400.000	0,00	0
18-abr-21	0	0,00	1.093.187.150	655.100.000	0,00	0	0,00	0	142.400.000	0,00	0
18-may-21	1	40.235.246,20	1.093.187.150	655.100.000	40.235.246,20	29.411.964.970	0,00	0	142.400.000	0,00	0
18-jun-21	0	0,00	1.052.951.904	655.100.000	0,00	0	0,00	0	142.400.000	0,00	0
18-jul-21	0	0,00	1.052.951.904	655.100.000	0,00	0	0,00	0	142.400.000	0,00	0
18-ago-21	1	39.731.601,34	1.052.951.904	655.100.000	39.731.601,34	32.699.107.900	0,00	0	142.400.000	0,00	0
18-sep-21	0	0,00	1.013.220.303	655.100.000	0,00	0	0,00	0	142.400.000	0,00	0
18-oct-21	0	0,00	1.013.220.303	655.100.000	0,00	0	0,00	0	142.400.000	0,00	0
18-nov-21	1	39.184.893,62	1.013.220.303	655.100.000	39.184.893,62	35.854.177.666	0,00	0	142.400.000	0,00	0
18-dic-21	0	0,00	974.035.409	655.100.000	0,00	0	0,00	0	142.400.000	0,00	0
18-ene-22	0	0,00	974.035.409	655.100.000	0,00	0	0,00	0	142.400.000	0,00	0
18-feb-22	1	38.657.877,02	974.035.409	655.100.000	38.657.877,02	38.928.482.163	0,00	0	142.400.000	0,00	0
18-mar-22	0	0,00	935.377.532	655.100.000	0,00	0	0,00	0	142.400.000	0,00	0
18-abr-22	0	0,00	935.377.532	655.100.000	0,00	0	0,00	0	142.400.000	0,00	0
18-may-22	1	38.141.714,65	935.377.532	655.100.000	38.141.714,65	41.803.319.259	0,00	0	142.400.000	0,00	0
18-jun-22	0	0,00	897.235.818	655.100.000	0,00	0	0,00	0	142.400.000	0,00	0
18-jul-22	0	0,00	897.235.818	655.100.000	0,00	0	0,00	0	142.400.000	0,00	0
18-ago-22	1	37.639.719,95	897.235.818	655.100.000	37.639.719,95	44.715.987.306	0,00	0	142.400.000	0,00	0
18-sep-22	0	0,00	859.596.098	655.100.000	0,00	0	0,00	0	142.400.000	0,00	0
18-oct-22	0	0,00	859.596.098	655.100.000	0,00	0	0,00	0	142.400.000	0,00	0
18-nov-22	1	37.117.736,84	859.596.098	655.100.000	37.117.736,84	47.510.703.159	0,00	0			

FECHA	Principal disponible para la amortización	SERIE A	SERIE B	AMORTIZACION SERIE A	VIDA SERIE A	AMORTIZACION SERIE B	VIDA SERIE B	SERIE C	AMORTIZACION SERIE C	VIDA SERIE C
18-dic-23	0	0,00	679.014.881	655.100.000	0,00	0	0,00	0	142.400.000	0,00
18-ene-24	0	0,00	679.014.881	655.100.000	0,00	0	0,00	0	142.400.000	0,00
18-feb-24	1	34.586.518,27	679.014.881	655.100.000	34.589.918,27	60.096.147.335	0,00	0	142.400.000	0,00
18-mar-24	0	0,00	644.416.062	655.100.000	0,00	0	0,00	0	142.400.000	0,00
18-abr-24	0	0,00	644.416.062	655.100.000	0,00	0	0,00	0	142.400.000	0,00
18-may-24	1	34.125.382,78	644.416.062	655.100.000	34.125.382,78	62.347.074.346	0,00	0	142.400.000	0,00
18-jun-24	0	0,00	610.290.680	655.100.000	0,00	0	0,00	0	142.400.000	0,00
18-jul-24	0	0,00	610.290.680	655.100.000	0,00	0	0,00	0	142.400.000	0,00
18-ago-24	1	33.654.280,80	610.290.680	655.100.000	33.654.280,80	64.582.564.862	0,00	0	142.400.000	0,00
18-sep-24	0	0,00	576.636.399	655.100.000	0,00	0	0,00	0	142.400.000	0,00
18-oct-24	0	0,00	576.636.399	655.100.000	0,00	0	0,00	0	142.400.000	0,00
18-nov-24	1	33.156.713,03	576.636.399	655.100.000	33.156.713,03	66.676.149.913	0,00	0	142.400.000	0,00
18-dic-24	0	0,00	543.479.686	655.100.000	0,00	0	0,00	0	142.400.000	0,00
18-ene-25	0	0,00	543.479.686	655.100.000	0,00	0	0,00	0	142.400.000	0,00
18-feb-25	1	32.676.070,37	543.479.686	655.100.000	32.676.070,37	68.717.775.983	0,00	0	142.400.000	0,00
18-mar-25	0	0,00	510.803.616	655.100.000	0,00	0	0,00	0	142.400.000	0,00
18-abr-25	0	0,00	510.803.616	655.100.000	0,00	0	0,00	0	142.400.000	0,00
18-may-25	1	32.172.194,76	510.803.616	655.100.000	32.172.194,76	70.521.450.911	0,00	0	142.400.000	0,00
18-jun-25	0	0,00	478.631.421	655.100.000	0,00	0	0,00	0	142.400.000	0,00
18-jul-25	0	0,00	478.631.421	655.100.000	0,00	0	0,00	0	142.400.000	0,00
18-ago-25	1	31.716.833,95	478.631.421	655.100.000	31.716.833,95	72.441.248.745	0,00	0	142.400.000	0,00
18-sep-25	0	0,00	446.914.587	655.100.000	0,00	0	0,00	0	142.400.000	0,00
18-oct-25	0	0,00	446.914.587	655.100.000	0,00	0	0,00	0	142.400.000	0,00
18-nov-25	1	31.239.803,25	446.914.587	655.100.000	31.239.803,25	74.225.772.532	0,00	0	142.400.000	0,00
18-dic-25	0	0,00	415.674.784	655.100.000	0,00	0	0,00	0	142.400.000	0,00
18-ene-26	0	0,00	415.674.784	655.100.000	0,00	0	0,00	0	142.400.000	0,00
18-feb-26	1	30.784.390,82	415.674.784	655.100.000	30.784.390,82	75.975.876.533	0,00	0	142.400.000	0,00
18-mar-26	0	0,00	384.890.393	655.100.000	0,00	0	0,00	0	142.400.000	0,00
18-abr-26	0	0,00	384.890.393	655.100.000	0,00	0	0,00	0	142.400.000	0,00
18-may-26	1	30.294.493,68	384.890.393	655.100.000	30.294.493,68	77.463.020.347	0,00	0	142.400.000	0,00
18-jun-26	0	0,00	354.595.899	655.100.000	0,00	0	0,00	0	142.400.000	0,00
18-jul-26	0	0,00	354.595.899	655.100.000	0,00	0	0,00	0	142.400.000	0,00
18-ago-26	1	29.821.327,65	354.595.899	655.100.000	29.821.327,65	78.996.696.948	0,00	0	142.400.000	0,00
18-sep-26	0	0,00	324.774.571	655.100.000	0,00	0	0,00	0	142.400.000	0,00
18-oct-26	0	0,00	324.774.571	655.100.000	0,00	0	0,00	0	142.400.000	0,00
18-nov-26	1	29.329.624,64	324.774.571	655.100.000	29.329.624,64	80.393.049.333	0,00	0	142.400.000	0,00
18-dic-26	0	0,00	295.444.747	655.100.000	0,00	0	0,00	0	142.400.000	0,00
18-ene-27	0	0,00	295.444.747	655.100.000	0,00	0	0,00	0	142.400.000	0,00
18-feb-27	1	28.863.411,38	295.444.747	655.100.000	28.863.411,38	81.770.044.438	0,00	0	142.400.000	0,00
18-mar-27	0	0,00	266.581.335	655.100.000	0,00	0	0,00	0	142.400.000	0,00
18-abr-27	0	0,00	266.581.335	655.100.000	0,00	0	0,00	0	142.400.000	0,00
18-may-27	1	28.402.467,10	266.581.335	655.100.000	28.402.467,10	82.992.008.876	0,00	0	142.400.000	0,00
18-jun-27	0	0,00	238.178.868	655.100.000	0,00	0	0,00	0	142.400.000	0,00
18-jul-27	0	0,00	238.178.868	655.100.000	0,00	0	0,00	0	142.400.000	0,00
18-ago-27	1	27.907.419,00	238.178.868	655.100.000	27.907.419,00	84.112.960.868	0,00	0	142.400.000	0,00
18-sep-27	0	0,00	210.271.449	655.100.000	0,00	0	0,00	0	142.400.000	0,00
18-oct-27	0	0,00	210.271.449	655.100.000	0,00	0	0,00	0	142.400.000	0,00
18-nov-27	1	27.416.213,62	210.271.449	655.100.000	27.416.213,62	85.154.759.506	0,00	0	142.400.000	0,00
18-dic-27	0	0,00	182.855.236	655.100.000	0,00	0	0,00	0	142.400.000	0,00
18-ene-28	0	0,00	182.855.236	655.100.000	0,00	0	0,00	0	142.400.000	0,00
18-feb-28	1	26.948.396,56	182.855.236	655.100.000	26.948.396,56	86.180.972.209	0,00	0	142.400.000	0,00
18-mar-28	0	0,00	155.906.839	655.100.000	0,00	0	0,00	0	142.400.000	0,00
18-abr-28	0	0,00	155.906.839	655.100.000	0,00	0	0,00	0	142.400.000	0,00
18-may-28	1	26.484.641,50	155.906.839	655.100.000	26.484.641,50	87.081.501.258	0,00	0	142.400.000	0,00
18-jun-28	0	0,00	129.422.198	655.100.000	0,00	0	0,00	0	142.400.000	0,00
18-jul-28	0	0,00	129.422.198	655.100.000	0,00	0	0,00	0	142.400.000	0,00
18-ago-28	1	25.986.342,12	129.422.198	655.100.000	25.986.342,12	87.833.836.366	0,00	0	142.400.000	0,00
18-sep-28	0	0,00	103.435.855	655.100.000	0,00	0	0,00	0	142.400.000	0,00
18-oct-28	0	0,00	103.435.855	655.100.000	0,00	0	0,00	0	142.400.000	0,00
18-nov-28	1	25.492.898,10	103.435.855	655.100.000	25.492.898,10	88.511.342.200	0,00	0	142.400.000	0,00
18-dic-28	0	0,00	77.942.957	655.100.000	0,00	0	0,00	0	142.400.000	0,00
18-ene-29	0	0,00	77.942.957	655.100.000	0,00	0	0,00	0	142.400.000	0,00
18-feb-29	1	25.046.003,84	77.942.957	655.100.000	25.046.003,84	89.263.957.691	0,00	0	142.400.000	0,00
18-mar-29	0	0,00	52.896.954	655.100.000	0,00	0	0,00	0	142.400.000	0,00
18-abr-29	0	0,00	52.896.954	655.100.000	0,00	0	0,00	0	142.400.000	0,00
18-may-29	1	24.608.512,88	52.896.954	655.100.000	24.608.512,88	89.894.897.554	0,00	0	142.400.000	0,00
18-jun-29	0	0,00	28.288.441	655.100.000	0,00	0	0,00	0	142.400.000	0,00
18-jul-29	0	0,00	28.288.441	655.100.000	0,00	0	0,00	0	142.400.000	0,00
18-ago-29	1	24.121.877,15	28.288.441	655.100.000	24.121.877,15	90.336.429.924	0,00	0	142.400.000	0,00
18-sep-29	0	0,00	4.166.563	655.100.000	0,00	0	0,00	0	142.400.000	0,00
18-oct-29	0	0,00	4.166.563	655.100.000	0,00	0	0,00	0	142.400.000	0,00
18-nov-29	1	23.659.363,32	4.166.563	655.100.000	4.166.563,49	15.987.104.121	19.492.799,83	74.189.596,153	142.400.000	0,00
18-dic-29	0	0,00	0	635.607.200	0,00	0	0,00	0	142.400.000	0,00
18-ene-30	0	0,00	0	635.607.200	0,00	0	0,00	0	142.400.000	0,00
18-feb-30	1	23.216.145,59	0	635.607.200	0,00	0	23.216.145,59	90.496.535.506	142.400.000	0,00
18-mar-30	0	0,00	0	612.391.055	0,00	0	0,00	0	142.400.000	0,00
18-abr-30	0	0,00	0	612.391.055	0,00	0	0,00	0	142.400.000	0,00
18-may-30	1	22.772.370,96	0	612.391.055	0,00	0	22.772.370,96	90.816.215.404	142.400.000	0,00
18-jun-30	0	0,00	0	589.618.684	0,00	0	0,00	0	142.400.000	0,00
18-jul-30	0	0,00	0	589.618.684	0,00	0	0,00	0	142.400.000	0,00
18-ago-30	1	22.314.740,75	0	589.618.684	0,00	0	22.314.740,75	91.021.827.516	142.400.000	0,00
18-sep-30	0	0,00	0	567.303.943	0,00	0	0,00	0	142.400.000	0,00
18-oct-30	0	0,00	0	567.303.943	0,00	0	0,00	0	142.400.000	0,00
18-nov-30	1	21.897.455,33	0	567.303.943	0,00	0	21.897.455,33	91.334.286.175	142.400.000	0,00
18-dic-30	0	0,00	0	545.406.488	0,00	0	0,00	0	142.400.000	0,00
18-ene-31	0	0,00	0	545.406.488	0,00	0	0,00	0	142.400.000	0,00
18-feb-31	1	21.498.914,75	0	545.406.488	0,00	0	21.498.914,75	91.649.873.559	142.400.000	0,00
18-mar-31	0	0,00	0	523.907.573	0,00	0	0,00	0	142.400.000	0,00
18-abr-31	0	0,00	0	523.907.573	0,00	0	0,00	0	142.400.000	0,00
18-may-31	1	21.069.560,05	0	523.907.573	0,00	0	21.069.560,05	91.715.794.880	142.400.000	0,00
18-jun-31	0	0,00	0	502.838.013	0,00	0	0,00	0	142.400.000	0,00
18-jul-31	0	0,00	0	502.838.013	0,00	0	0,00	0	142.400.000	0,00
18-ago-31	1	20.609.115,05	0	502.838.013	0,00	0	20.609.115,05	91.586.907.276	142.400.000	0,00
18-sep-31	0	0,00	0	482.228.898	0,00	0	0,00	0	142.400.000	0,00
18-oct-31	0	0,00	0	482.228.898	0,00	0	0,00	0	142.400.000	0,00

FECHA	Principal disponible para la amortización	SERIE A	SERIE B	AMORTIZACION SERIE A	VIDA SERIE A	AMORTIZACION SERIE B	VIDA SERIE B	SERIE C	AMORTIZACION SERIE C	VIDA SERIE C
18-feb-33	1	17.953.821,71	0	385.744.772	0,00	0	17.953.821,71	89.661.385.614	142.400.000	0,00
18-mar-33	0	0,00	0	367.790.950	0,00	0	0,00	0	142.400.000	0,00
18-abr-33	0	0,00	0	367.790.950	0,00	0	0,00	0	142.400.000	0,00
18-may-33	1	17.515.661,00	0	367.790.950	0,00	0	17.515.661,00	89.049.620.508	142.400.000	0,00
18-jun-33	0	0,00	0	350.275.289	0,00	0	0,00	0	142.400.000	0,00
18-jul-33	0	0,00	0	350.275.289	0,00	0	0,00	0	142.400.000	0,00
18-ago-33	1	17.002.207,37	0	350.275.289	0,00	0	17.002.207,37	87.986.423.132	142.400.000	0,00
18-sep-33	0	0,00	0	333.273.082	0,00	0	0,00	0	142.400.000	0,00
18-oct-33	0	0,00	0	333.273.082	0,00	0	0,00	0	142.400.000	0,00
18-nov-33	1	16.503.033,11	0	333.273.082	0,00	0	16.503.033,11	86.921.475.393	142.400.000	0,00
18-dic-33	0	0,00	0	316.770.048	0,00	0	0,00	0	142.400.000	0,00
18-ene-34	0	0,00	0	316.770.048	0,00	0	0,00	0	142.400.000	0,00
18-feb-34	1	16.019.877,67	0	316.770.048	0,00	0	16.019.877,67	85.850.524.408	142.400.000	0,00
18-mar-34	0	0,00	0	300.750.171	0,00	0	0,00	0	142.400.000	0,00
18-abr-34	0	0,00	0	300.750.171	0,00	0	0,00	0	142.400.000	0,00
18-may-34	1	15.572.775,41	0	300.750.171	0,00	0	15.572.775,41	84.856.053.195	142.400.000	0,00
18-jun-34	0	0,00	0	285.177.395	0,00	0	0,00	0	142.400.000	0,00
18-jul-34	0	0,00	0	285.177.395	0,00	0	0,00	0	142.400.000	0,00
18-ago-34	1	285.177.395,36	0	285.177.395	0,00	0	285.177.395,36	1.579.882.770.270	142.400.000	142.400.000,00
										788.896.000.000