



F.T.A. SANTANDER HIPOTECARIO 6

DESIREE PEREZ MONTORO

ANALISTA

SANTANDER DE TITULIZACION, S.G.F.T, S.A.

CIUDAD GRUPO SANTANDER

28660 BOADILLA DEL MONTE

desperez@gruposantander.com

Tel: 912893278



DENOMINACION DEL FONDO:

F.T.A. SANTANDER HIPOTECARIO 6

INFORMACIÓN

CORRESPONDIENTE AL:

TRIMESTRE/SEMESTRE:

18/02/2011 - 18/05/2011

AÑO:

2011

Personas que asumen la responsabilidad de esta información y cargos que ocupan:	Firma:
IGNACIO ORTEGA GAVARA - DIRECTOR GENERAL	

I. DATOS GENERALES SOBRE EL FONDO

Fecha de Constitución del Fondo	20 mayo 2010	Agencia de pago de Bonos	BANCO SANTANDER	
Fecha de Desembolso BT's	24 mayo 2010	Negociación Mercado	AIAF	
Fecha Final Amortización	18 febrero 2050	Agencias de calificación	MOODY'S ESPAÑA STANDARD & POORS	
Sociedad Gestora	SANTANDER DE TITULIZACION, S.G.F.T, S.A.	Calificación	Inicial	Actual
Originador Derechos Crédito	BANCO SANTANDER	SERIE A	Aaa/AAA	Aaa/AAA
		SERIE B	Aa1/AA	Aa1/AA
		SERIE C	A1/A	A1/A
		SERIE D	Ba1/BBB	Ba1/BBB
		SERIE E	B2/BB	B2/BB
		SERIE F	C/CCC-	C/CCC-

II. VALORES EMITIDOS POR EL FONDO: BONOS DE TITULIZACION

SERIES PRELACIÓN CÓDIGO ISIN	Nº BONOS	NOMINAL EN CIRCULACIÓN			
			Inicial	Actual	%Act/In
SERIA A ES0378640009	8.715	Nominal Unitario	100.000,00	94.044,99	
		Nominal Total	871.500.000,00	819.602.087,85	94,04 %
SERIE B ES0378640017	630	Nominal Unitario	100.000,00	100.000,00	
		Nominal Total	63.000.000,00	63.000.000,00	100,00 %
SERIE C ES0378640025	525	Nominal Unitario	100.000,00	100.000,00	
		Nominal Total	52.500.000,00	52.500.000,00	100,00 %
SERIE D ES0378640033	420	Nominal Unitario	100.000,00	100.000,00	
		Nominal Total	42.000.000,00	42.000.000,00	100,00 %
SERIE E ES0378640041	210	Nominal Unitario	100.000,00	100.000,00	
		Nominal Total	21.000.000,00	21.000.000,00	100,00 %
SERIE F ES0378640058	2.100	Nominal Unitario	100.000,00	100.000,00	
		Nominal Total	210.000.000,00	210.000.000,00	100,00 %

AMORTIZACION E INTERESES BONOS					
Actual			Próximo		
Fecha Amortización Periodo Actual 18 mayo 2011			Fecha Próximo Cupón 18 agosto 2011		
	Amortización de los Bonos	Intereses Brutos Bonos	Tipo de Interés	Importe Bruto Próximo Cupón	Importe Neto Próximo Cupón
SERIA A	1.102,87 €	362,01 €	1,8760 %	450,87 €	365,20 €
SERIE B	0,00 €	417,56 €	2,0260 %	517,76 €	419,39 €
SERIE C	0,00 €	467,00 €	2,2260 %	568,87 €	460,78 €
SERIE D	0,00 €	701,86 €	3,1760 %	811,64 €	657,43 €
SERIE E	0,00 €	887,28 €	3,9260 %	1.003,31 €	812,68 €
SERIE F	0,00 €	797,05 €	2,0760 %	530,53 €	429,73 €
Amortización devengada no pagada	0,00 €				
Amortización Calendario	NO				



III. ACTIVOS ADQUIRIDOS POR EL FONDO: DERECHOS DE CRÉDITO

DERECHOS DE CRÉDITO	A LA EMISIÓN	SITUACIÓN ACTUAL
Número de Derechos de Crédito	5.798	5.528
Saldo Pendiente de Amortizar Derechos	1.050.000.018,18	998.102.128,79
Importes Unitarios Derechos Vivos	181.096,93	180.553,93
Tipos de Interés	2,41 %	2,15 %

TASAS DE AMORTIZACIÓN ANTICIPADA	SITUACIÓN ACTUAL
Tasa mensual actual anualizada:	0,91 %
Tasa últimos 12 meses anualizada:	2,58 %
Tasa anualizada desde Constitución del Fondo	2,59 %

MOROSIDAD ACTUAL	Hasta 1 mes	De 1 a 6 meses	Mayor de 6 meses
Deuda Vencida(Principal+Intereses)	45.632,78	644.738,73	3.674,02
Deuda Pendiente de vencimiento	0,00	0,00	997.801.732,70
Deuda Total	45.632,78	644.738,73	997.805.406,72

F.T.A. SANTANDER HIPOTECARIO 6

INFORME TRIMESTRAL BONOS DE TITULIZACIÓN

18 mayo 2011

BONOS TITULIZACIÓN DE ACTIVOS. PRINCIPAL	
Saldo anterior	1.217.713.599,90 €
Amortizaciones	9.611.512,05 €
Saldo actual	1.208.102.087,85 €
% sobre saldo inicial	95,88%
Amortización devengada no pagada	0,00 €

DATOS	
Fecha de determinación	11/05/2011
Fecha de Pago de Cupón Actual	18/05/2011
Fecha de Pago de Cupón Anterior	18/02/2011
Número de días	89
Tipo de referencia (%)	1,426 %
Próxima Fecha de Pago	18/08/2011

BONOS DE TITULIZACIÓN DE ACTIVOS. INTERESES	
Intereses pagados Serie A	3.154.917,15 €
Intereses pagados Serie B	263.062,80 €
Intereses pagados Serie C	245.175,00 €
Intereses pagados Serie D	294.781,20 €
Intereses pagados Serie E	186.328,80 €
Intereses pagados Serie F	1.673.805,00 €
Intereses devengados no pagados	0,00 €

VIDA RESIDUAL (AÑOS)		
	INICIAL	18-may-2011
SERIE A	9,81	8,53
SERIE B	14,72	13,93
SERIE C	14,72	13,93
SERIE D	14,72	13,93
SERIE E	14,72	13,93
SERIE F	14,68	13,49

F.T.A. SANTANDER HIPOTECARIO 6

INFORME TRIMESTRAL DERECHOS DE CREDITO

18 mayo 2011

DERECHOS DE CRÉDITO. PRINCIPAL	
Saldo anterior	1.007.713.634,72 €
Amortizaciones	9.611.505,93 €
Saldo actual	998.102.128,79 €
Número de derechos de crédito	5.528
LTV	85,48%

DERECHOS DE CRÉDITO. INTERESES	
Intereses cobrados en el trimestre	5.081.721,02 €
Intereses devengados en el trimestre	5.083.310,40 €

DERECHOS DE CRÉDITO EN MOROSIDAD						
	HASTA 30 DÍAS	30 A 60 DÍAS	60 A 90 DÍAS	90 A 180 DÍAS	180 A 365 DIAS	MAS 365 DIAS
Principal	21.721,63 €	76.067,69 €	107.473,12 €	93.448,98 €	1.684,67 €	0,00 €
Intereses	23.911,15 €	91.392,74 €	143.161,84 €	133.194,36 €	1.989,35 €	0,00 €
Saldo de los derechos de crédito	75.088.731,57 €	34.805.569,94 €	26.064.634,43 €	14.316.211,47 €	137.504,30 €	26.949.196,75 €
Número de derechos de crédito	424	199	142	81	1	150
% sobre saldo de los derechos de crédito	7,52 %	3,49 %	2,61 %	1,43 %	0,01 %	2,70 %

* Se excluyen en este informe los vencidos y no pagados con antigüedad entre 1 y 15 días por considerarse morosidad técnica, con un gran porcentaje de recobro.

PRÉSTAMOS EN WRITE OFF	
Write Off acumulado Fecha Pago anterior	0,00 €
Write Off trimestre	0,00 €
Write Off acumulados actuales	0,00 €

F.T.A. SANTANDER HIPOTECARIO 6

INFORME TRIMESTRAL DERECHOS DE CREDITO

18 mayo 2011

CONTENCIOSOS / JUDICIALES	
Saldo anterior	19.052.979,95 €
Diferencia	7.896.216,80 €
Saldo actual	26.949.196,75 €
Número derechos de crédito contenciosos	150

ADJUDICADOS	
Saldo anterior	2.464.372,68 €
Diferencia	543.033,78 €
Saldo actual	3.007.406,46 €
Número derechos de crédito adjudicados	20

PERDIDAS DE LA CARTERA	
Saldo anterior	112.848,47 €
Diferencia	163.386,47 €
Saldo actual	276.234,94 €

F.T.A. SANTANDER HIPOTECARIO 6

ESTADO DE ORIGEN Y APLICACIÓN DE FONDOS Y CUENTA DE TESORERÍA

18 mayo 2011

ORIGEN	224.652.018,55 €
PRINCIPAL COBRADO	
Amortización derechos de crédito	8.808.802,67 €
INTERESES COBRADOS	
Intereses de derechos de crédito	5.081.721,02 €
Intereses de reinversión	581.569,71 €
CONTENCIOSOS / JUDICIALES	42.112,52 €
INGRESOS/GASTOS DE ADJUDICADOS	86.770,90 €
FONDO DE RESERVA	210.000.000,00 €
OTROS	51.041,73 €

ESTADO CUENTA DE TESORERÍA	210.000.000,00 €
FONDO DE RESERVA	
Saldo anterior	210.000.000,00 €
Utilizado en el período	0,00 €
Saldo actual	210.000.000,00 €
RETENCIÓN A CUENTA DEL IRPF	0,00 €
GASTOS EMISIÓN RETENIDOS	0,00 €
OTROS	0,00 €

APLICACIÓN	224.652.018,55 €
GASTOS ORDINARIOS	3.559,02 €
COMISION GESTION GESTORA	59.384,39 €
PAGO SWAP	5.081.721,02 €
COBRO SWAP	-6.015.569,55 €
INTERESES SERIA A	3.154.917,15 €
INTERESES SERIE B	263.062,80 €
INTERESES SERIE C	245.175,00 €
INTERESES SERIE D	294.781,20 €
INTERESES SERIE E	186.328,80 €
AMORTIZACION SERIE A	9.611.512,05 €
AMORTIZACION SERIE B	0,00 €
AMORTIZACION SERIE C	0,00 €
AMORTIZACION SERIE D	0,00 €
AMORTIZACION SERIE E	0,00 €
FONDO DE RESERVA	210.000.000,00 €
INTERESES SERIE F	902.832,00 €
AMORTIZACION SERIE F	0,00 €
INTERESES PTO SUBORDINADO	1.873,36 €
AMORTIZACION PTO SUBORDINADO	85.463,74 €
COMISION FIJA ADMINISTRACIÓN	6.000,00 €
COMISION VARIABLE/INT.EXTR.SERIE F	770.977,57 €

F.T.A. SANTANDER HIPOTECARIO 6

MEJORA CREDITICIA Y PRÉSTAMO SUBORDINADO

18 mayo 2011

MEJORA DE CRÉDITO		
CONCEPTOS	INICIAL	18-may-2011
EMISIÓN SUBORDINADA	17,00 %	17,71%
FONDO DE RESERVA	210.000.000,00 € (16,67 %)	210.000.000,00 € (21,04 %)

PRÉSTAMOS SUBORDINADOS		
CONCEPTOS	INICIAL	18-may-2011
PRESTAMO SUBORDINADO		
Saldo vivo	620.000,00 €	391.415,83 €
Tipo de interés	0,000 %	1,926 %

F.T.A. SANTANDER HIPOTECARIO 6

INFORMACIÓN RELATIVA A LOS TRIGGERS

18 mayo 2011

TRIGGERS PRELACIÓN DE PAGOS	
1. SI 1.a) ES MAYOR QUE 1.b) SE POSTERGARÁ EL PAGO DE INTERESES DE LA SERIE B:	
1.a) SALDO VIVO ACUMULADO DE FALLIDOS SIN RECOBROS	991.301,89 €
1.b) 38,40% DEL SALDO VIVO INICIAL DE LOS DC'S	403.200.006,98 €
2. SI 2.a) ES MAYOR QUE 2.b) SE POSTERGARÁ EL PAGO DE INTERESES DE LA SERIE C:	
2.a) SALDO VIVO ACUMULADO DE FALLIDOS SIN RECOBROS	991.301,89 €
2.b) 31,59% DEL SALDO VIVO INICIAL DE LOS DC'S	331.695.005,74 €
3. SI 3.a) ES MAYOR QUE 3.b) SE POSTERGARÁ EL PAGO DE INTERESES DE LA SERIE D:	
3.a) SALDO VIVO ACUMULADO DE FALLIDOS SIN RECOBROS	991.301,89 €
3.b) 25,27% DEL SALDO VIVO INICIAL DE LOS DC'S	265.335.004,59 €
4. SI 4.a) ES MAYOR QUE 4.b) SE POSTERGARÁ EL PAGO DE INTERESES DE LA SERIE E:	
4.a) SALDO VIVO ACUMULADO DE FALLIDOS SIN RECOBROS	991.301,89 €
4.b) 19,85% DEL SALDO VIVO INICIAL DE LOS DC'S	208.425.003,61 €

NO SE HAN ALCANZO LOS NIVELES DE LOS TRIGGERS, POR TANTO NO SE POSTERGA EL PAGO DE INTERESES DE LOS BONOS.

TRIGGERS FONDO DE RESERVA	
1. SI 1.a) ES MAYOR QUE 1.b) NO SE AMORTIZA EL FONDO DE RESERVA:	
1.a) MOROSIDAD ENTRE 90 DÍAS Y 18 MESES	41.402.912,52 €
1.b) 1% SALDO VIVO DERECHOS DE CRÉDITO SIN FALLIDOS	9.981.021,29 €

SE HA ALCANZADO EL NIVEL DEL TRIGGER. NO OBSTANTE, EL FONDO DE RESERVA CONTINUARÁ CONSTANTE HASTA MAYO DE 2013,

F.T.A. SANTANDER HIPOTECARIO 6

DEFINICIONES

18 mayo 2011

FECHA DE DETERMINACIÓN Será la fecha en que la Sociedad Gestora, en nombre del Fondo, realizará los cálculos necesarios para distribuir los fondos disponibles existentes a dicha fecha, de acuerdo con el orden de prelación de pagos descrito en el Folleto Informativo. Todos los datos de los Activos Titulizados (Saldo Vivo DC's, tablas de morosidad, propiedades transitorias, datos estadísticos, etc.) están referidos a dicha fecha.

WRITE OFF Préstamos con cuotas pendientes con antigüedad igual o superior a 12 ó 18 meses (según Folleto Informativo).

PÉRDIDAS DE LA CARTERA Aquellos préstamos cuya deuda el Cedente considera que no va a recuperar (neto de recuperaciones).

SALDO VIVO ACUMULADO DE PRÉSTAMOS FALLIDOS Saldo vivo acumulado de los Derechos de Crédito derivados de Préstamos Fallidos, sin tener en cuenta los importes recobrados.

ADJUDICADOS Bienes en el activo del Fondo como consecuencia de un proceso judicial o extrajudicial.

CONTENCIOSO / JUDICIAL Préstamos sobre los que el Cedente va a iniciar acciones judiciales. Esta cantidad está incluida en el cuadro de morosidad.



FONDO DE TITULIZACION DE ACTIVOS
SANTANDER HIPOTECARIO 6
18 DE MAYO DE 2011

INFORME HISTÓRICO DE MOROSIDAD

MOROSIDAD HISTÓRICA				
	agosto-10	noviembre-10	febrero-11	mayo-11
DE 15 A 30 DIAS	2,472%	1,896%	1,896%	7,523%
DE 30 A 60 DIAS	3,710%	2,928%	2,928%	3,487%
DE 60 A 90 DIAS	1,565%	2,008%	2,008%	2,611%
DE 90 A 180 DIAS	0,000%	2,056%	0,960%	1,434%
MÁS DE 180 DIAS	0,000%	0,000%	1,979%	2,714%

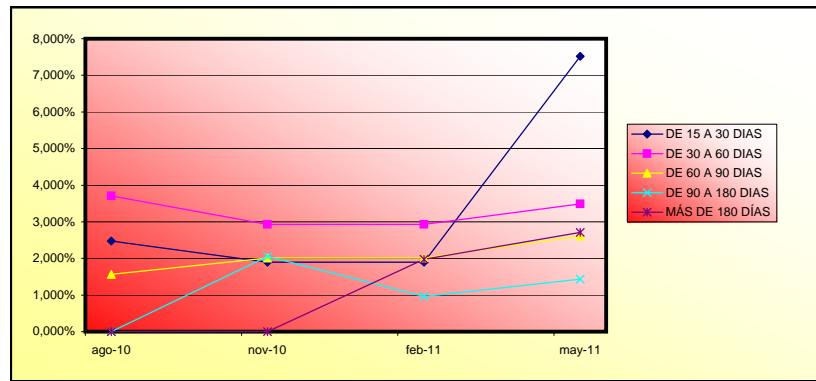



FONDO DE TITULIZACION DE ACTIVOS
SANTANDER HIPOTECARIO 6
18 DE MAYO DE 2011

VALORES DE TASACIÓN SOBRE SALDOS VIVOS

ESTADISTICO DE VALORES DE TASACION ACTUALES SOBRE SALDOS VIVOS (en miles)				
	SALDO VIVO	% SALDOS VIVOS	Nº PRESTAMOS	% Nº DE PRESTAMOS
0-9,99	29.655,62 €	0,00%	2	0,04%
10-19,99	279.014,68 €	0,03%	8	0,15%
20-29,99	531.966,31 €	0,05%	9	0,17%
30-39,99	1.678.958,32 €	0,17%	13	0,25%
40-49,99	1.935.578,95 €	0,19%	14	0,27%
50-59,99	4.579.330,31 €	0,46%	23	0,44%
60-69,99	5.166.296,00 €	0,52%	30	0,57%
70-79,99	223.483.698,12 €	22,33%	1.192	22,67%
>80	762.977.757,35 €	76,25%	3.966	75,44%

SANTANDER HIPOTECARIO 6

Fecha	Saldo antes de pago	Saldo Real	0,22%	Permanencia final de mes	Tasa Prepago mensual desde inicio	Tasa Prepago anualizada desde inicio	Tasa Prepago mensual	Tasa Prepago mensual anualizada	Saldo después de pago
			Vector de prepago						
mayo-10	1.050.000.000,00		100,00%	100,00%					
junio-10	1.047.913.062,43	1.046.001.094,00	99,78%	99,82%	0,18%	2,17%	0,18%	2,17%	1.045.620.503,66
julio-10	1.045.822.234,19	1.043.104.863,19	99,56%	99,74%	0,13%	1,55%	0,08%	0,93%	1.041.251.270,53
agosto-10	1.043.727.206,88	1.036.760.492,80	99,35%	99,33%	0,22%	2,64%	0,41%	4,80%	1.036.891.978,75
septiembre-10	1.041.627.972,05	1.033.333.406,44	99,13%	99,20%	0,20%	2,37%	0,13%	1,55%	1.032.542.606,50
octubre-10	1.039.524.521,26	1.027.939.345,04	98,91%	98,89%	0,22%	2,65%	0,32%	3,78%	1.028.203.132,00
noviembre-10	1.037.416.846,03	1.022.686.620,39	98,69%	98,58%	0,24%	2,82%	0,31%	3,64%	1.023.873.533,53
diciembre-10	1.035.304.937,90	1.018.093.612,07	98,48%	98,34%	0,24%	2,83%	0,25%	2,91%	1.019.553.789,41
enero-11	1.033.188.788,35	1.011.975.243,83	98,26%	97,95%	0,26%	3,06%	0,40%	4,67%	1.015.243.878,02
febrero-11	1.031.068.388,86	1.007.713.634,72	98,05%	97,73%	0,25%	3,01%	0,22%	2,57%	1.010.943.777,78
marzo-11	1.028.943.730,90	1.004.763.778,60	97,83%	97,65%	0,24%	2,81%	0,09%	1,04%	1.006.653.467,14
abril-11	1.026.814.805,93	1.000.942.964,11	97,62%	97,48%	0,23%	2,75%	0,17%	2,06%	1.002.372.924,62
mayo-11	1.024.681.605,36	998.102.128,79	97,41%	97,41%	0,22%	2,59%	0,08%	0,91%	998.102.128,79

FTA SANTANDER HIPOTECARIO 6
18-may-11

8,53

13,93

13,93

13,93

13,93

13,49

FECHA	Principal disponible para la amortización	SERIE A	SERIE B	SERIE C	SERIE D	SERIE E	AMORTIZACION SERIE A	VIDA SERIE A	AMORTIZACION SERIE B	VIDA SERIE B	AMORTIZACION SERIE C	VIDA SERIE C	AMORTIZACION SERIE D	VIDA SERIE D	AMORTIZACION SERIE E	VIDA SERIE E	SERIE F	AMORTIZACION SERIE F	VIDA SERIE F
18-may-10	0	871.500.000	63.000.000	52.500.000	42.000.000	21.000.000											210.000.000	0,00	
18-jun-10	0	0,00	871.500.000	63.000.000	52.500.000	42.000.000	21.000.000	0,00	0	0,00	0,00	0	0,00	0	0,00	0	210.000.000	0,00	0
18-jul-10	0	0,00	871.500.000	63.000.000	52.500.000	42.000.000	21.000.000	0,00	0	0,00	0,00	0	0,00	0	0,00	0	210.000.000	0,00	0
18-ago-10	1	13.108.021,25	858.260.521	63.000.000	52.500.000	42.000.000	21.000.000	13.108.021,25	-3.984.838.459	0,00	0	0,00	0	0,00	0	0	210.000.000	0,00	0
18-sep-10	0	0,00	845.152.499	63.000.000	52.500.000	42.000.000	21.000.000	0,00	0	0,00	0,00	0	0,00	0	0,00	0	210.000.000	0,00	0
18-oct-10	0	0,00	845.152.499	63.000.000	52.500.000	42.000.000	21.000.000	0,00	0	0,00	0,00	0	0,00	0	0,00	0	210.000.000	0,00	0
18-nov-10	1	13.018.445,22	845.152.499	63.000.000	52.500.000	42.000.000	21.000.000	13.018.445,22	-2.759.910.388	0,00	0	0,00	0	0,00	0	0	210.000.000	0,00	0
18-dic-10	0	0,00	832.134.054	63.000.000	52.500.000	42.000.000	21.000.000	0,00	0	0,00	0,00	0	0,00	0	0,00	0	210.000.000	0,00	0
18-ene-11	0	0,00	832.134.054	63.000.000	52.500.000	42.000.000	21.000.000	0,00	0	0,00	0,00	0	0,00	0	0,00	0	210.000.000	0,00	0
18-feb-11	1	12.929.755,75	832.134.054	63.000.000	52.500.000	42.000.000	21.000.000	12.929.755,75	-1.551.570.690	0,00	0	0,00	0	0,00	0	0	210.000.000	0,00	0
18-mar-11	0	0,00	819.204.298	63.000.000	52.500.000	42.000.000	21.000.000	0,00	0	0,00	0,00	0	0,00	0	0,00	0	210.000.000	0,00	0
18-abr-11	0	0,00	819.204.298	63.000.000	52.500.000	42.000.000	21.000.000	0,00	0	0,00	0,00	0	0,00	0	0,00	0	210.000.000	0,00	0
18-may-11	1	12.841.648,99	819.204.298	63.000.000	52.500.000	42.000.000	21.000.000	12.841.648,99	-385.249.470	0,00	0	0,00	0	0,00	0	0	210.000.000	0,00	0
18-jun-11	0	0,00	806.362.649	63.000.000	52.500.000	42.000.000	21.000.000	0,00	0	0,00	0,00	0	0,00	0	0,00	0	210.000.000	0,00	0
18-jul-11	0	0,00	806.362.649	63.000.000	52.500.000	42.000.000	21.000.000	0,00	0	0,00	0,00	0	0,00	0	0,00	0	210.000.000	0,00	0
18-ago-11	1	12.754.121,11	806.362.649	63.000.000	52.500.000	42.000.000	21.000.000	12.754.121,11	778.001.388	0,00	0	0,00	0	0,00	0	0	210.000.000	0,00	0
18-sep-11	0	0,00	793.608.528	63.000.000	52.500.000	42.000.000	21.000.000	0,00	0	0,00	0,00	0	0,00	0	0,00	0	210.000.000	0,00	0
18-oct-11	0	0,00	793.608.528	63.000.000	52.500.000	42.000.000	21.000.000	0,00	0	0,00	0,00	0	0,00	0	0,00	0	210.000.000	0,00	0
18-nov-11	1	12.667.168,34	793.608.528	63.000.000	52.500.000	42.000.000	21.000.000	12.667.168,34	1.938.076.756	0,00	0	0,00	0	0,00	0	0	210.000.000	0,00	0
18-dic-11	0	0,00	780.941.360	63.000.000	52.500.000	42.000.000	21.000.000	0,00	0	0,00	0,00	0	0,00	0	0,00	0	210.000.000	0,00	0
18-ene-12	0	0,00	780.941.360	63.000.000	52.500.000	42.000.000	21.000.000	0,00	0	0,00	0,00	0	0,00	0	0,00	0	210.000.000	0,00	0
18-feb-12	1	12.580.786,89	780.941.360	63.000.000	52.500.000	42.000.000	21.000.000	12.580.786,89	3.082.292.789	0,00	0	0,00	0	0,00	0	0	210.000.000	0,00	0
18-mar-12	0	0,00	768.360.573	63.000.000	52.500.000	42.000.000	21.000.000	0,00	0	0,00	0,00	0	0,00	0	0,00	0	210.000.000	0,00	0
18-abr-12	0	0,00	768.360.573	63.000.000	52.500.000	42.000.000	21.000.000	0,00	0	0,00	0,00	0	0,00	0	0,00	0	210.000.000	0,00	0
18-may-12	1	12.494.973,04	768.360.573	63.000.000	52.500.000	42.000.000	21.000.000	12.494.973,04	4.198.310.941	0,00	0	0,00	0	0,00	0	0	210.000.000	0,00	0
18-jun-12	0	0,00	755.865.600	63.000.000	52.500.000	42.000.000	21.000.000	0,00	0	0,00	0,00	0	0,00	0	0,00	0	210.000.000	0,00	0
18-jul-12	0	0,00	755.865.600	63.000.000	52.500.000	42.000.000	21.000.000	0,00	0	0,00	0,00	0	0,00	0	0,00	0	210.000.000	0,00	0
18-ago-12	1	12.409.723,06	755.865.600	63.000.000	52.500.000	42.000.000	21.000.000	12.409.723,06	5.298.951.745	0,00	0	0,00	0	0,00	0	0	210.000.000	0,00	0
18-sep-12	0	0,00	743.455.877	63.000.000	52.500.000	42.000.000	21.000.000	0,00	0	0,00	0,00	0	0,00	0	0,00	0	210.000.000	0,00	0
18-oct-12	0	0,00	743.455.877	63.000.000	52.500.000	42.000.000	21.000.000	0,00	0	0,00	0,00	0	0,00	0	0,00	0	210.000.000	0,00	0
18-nov-12	1	12.325.033,25	743.455.877	63.000.000	52.500.000	42.000.000	21.000.000	12.325.033,25	6.396.692.257	0,00	0	0,00	0	0,00	0	0	210.000.000	0,00	0
18-dic-12	0	0,00	731.130.844	63.000.000	52.500.000	42.000.000	21.000.000	0,00	0	0,00	0,00	0	0,00	0	0,00	0	210.000.000	0,00	0
18-ene-13	0	0,00	731.130.844	63.000.000	52.500.000	42.000.000	21.000.000	0,00	0	0,00	0,00	0	0,00	0	0,00	0	210.000.000	0,00	0
18-feb-13	1	12.240.899,95	731.130.844	63.000.000	52.500.000	42.000.000	21.000.000	12.240.899,95	7.479.189.870	0,00	0	0,00	0	0,00	0	0	210.000.000	0,00	0
18-mar-13	0	0,00	718.889.944	63.000.000	52.500.000	42.000.000	21.000.000	0,00	0	0,00	0,00	0	0,00	0	0,00	0	210.000.000	0,00	0
18-abr-13	0	0,00	718.889.944	63.000.000	52.500.000	42.000.000	21.000.000	0,00	0	0,00	0,00	0	0,00	0	0,00	0	210.000.000	0,00	0
18-may-13	1	12.157.319,51	718.889.944	63.000.000	52.500.000	42.000.000	21.000.000	12.157.319,51	8.522.280.980	0,00	0	0,00	0	0,00	0	0	210.000.000	0,00	0
18-jun-13	0	0,00	706.732.624	63.000.000	52.500.000	42.000.000	21.000.000	0,00	0	0,00	0,00	0	0,00	0	0,00	0	210.000.000	0,00	0
18-jul-13	0	0,00	706.732.624	63.000.000	52.500.000	42.000.000	21.000.000	0,00	0	0,00	0,00	0	0,00	0	0,00	0	210.000.000	0,00	0
18-ago-13	1	12.074.288,32	706.732.624	63.000.000	52.500.000	42.000.000	21.000.000	12.074.288,32	9.562.836.348	0,00	0	0,00	0	0,00	0	0	210.000.000	0,00	0
18-sep-13	0	0,00	694.658.336	63.000.000	52.500.000	42.000.000	21.000.000	0,00	0	0,00	0,00	0	0,00	0	0,00	0	210.000.000	0,00	0
18-oct-13	0	0,00	694.658.336	63.000.000	52.500.000	42.000.000	21.000.000	0,00	0	0,00	0,00	0	0,00	0	0,00	0	210.000.000	0,00	0
18-nov-13	1	11.991.802,77	694.658.336	63.000.000	52.500.000	42.000.000	21.000.000	11.991.802,77	10.600.753.644	0,00	0	0,00	0	0,00	0	0	210.000.000	0,00	0
18-dic-13	0	0,00	682.666.533	63.000.000	52.500.000	42.000.000	21.000.000	0,00	0	0,00	0,00	0	0,00	0	0,00	0	210.000.000	0,00	0
18-ene-14	0	0,00	682.666.533	63.000.000	52.500.000	42.000.000	21.000.000	0,00	0	0,00	0,00	0	0,00	0	0,00	0	210.000.000	0,00	0
18-feb-14	1	11.909.859,28	682.666.533	63.000.000	52.500.000	42.000.000	21.000.000	11.909.859,28	11.624.022.657	0,00	0	0,00	0	0,00	0	0	210.000.000	0,00	0
18-mar-14	0	0,00	670.756.674	63.000.000	52.500.000	42.000.000	21.000.000	0,00	0	0,00	0,00	0	0,00	0	0,00	0	210.000.000	0,00	0
18-abr-14	0	0,00	670.756.674	63.000.000	52.500.000	42.000.000	21.000.000	0,00	0	0,00	0,00	0	0,00	0	0,00	0	210.000.000	0,00	0
18-may-14	1	11.828.454,31	670.756.674	63.000.000	52.500.000	42.000.000	21.000.000	11.828.454,31	12.609.132.296	0,00	0	0,00	0	0,00	0	0	210.000.000	0,00	0
18-jun-14	0	0,00	658.928.220	63.000.000	52.500.000	42.000.000	21.000.000	0,00	0	0,00	0,00	0	0,00	0	0,00	0	210.000.000	0,00	0
18-jul-14	0	0,00	658.928.220	63.000.000	52.500.000	42.000.000	21.000.000	0,00	0	0,00	0,00	0	0,00	0	0,00	0	210.000.000	0,00	0
18-ago-14	1	11.747.584,33	658.928.220	63.000.000	52.500.000	42.000.000	21.000.000	11.747.584,33	13.591.955.072	0,00	0	0,00	0	0,00	0	0	210.000.000	0,00	0
18-sep-14	0	0,00	647.180.635	63.000.000	52.500.000	42.000.000	21.000.000	0,00	0	0,00	0,00	0	0,00	0	0,00	0	210.000.000	0,00	0
18-oct-14	0	0,00	647.180.635	63.000.000	52.500.000	42.000.000	21.000.000	0,00	0	0,00	0,00	0	0,00	0	0,00	0	210.000.000	0,00	0
18-nov-14	1	11.667.245,84	647.180.635	63.000.000	52.500.000	42.000.000	21.000.000	11.667.245,84	14.572.390.052	0,00									

FTA SANTANDER HIPOTECARIO 6
18-may-11

8,53

13,93

13,93

13,93

13,93

13,49

FECHA	Principal disponible para la amortización	SERIE A	SERIE B	SERIE C	SERIE D	SERIE E	AMORTIZACION SERIE A	VIDA SERIE A	AMORTIZACION SERIE B	VIDA SERIE B	AMORTIZACION SERIE C	VIDA SERIE C	AMORTIZACION SERIE D	VIDA SERIE D	AMORTIZACION SERIE E	VIDA SERIE E	SERIE F	AMORTIZACION SERIE F	VIDA SERIE F
18-mar-16	0,00	578.406.324	63.000.000	52.500.000	42.000.000	21.000.000	0,00	0	0,00	0	0,00	0	0,00	0	0,00	0	210.000.000	0,00	0
18-abr-16	0,00	578.406.324	63.000.000	52.500.000	42.000.000	21.000.000	0,00	0	0,00	0	0,00	0	0,00	0	0,00	0	210.000.000	0,00	0
18-may-16	11.176.930,12	578.406.324	63.000.000	52.500.000	42.000.000	21.000.000	11.176.930,12	20.084.943.427	0,00	0	0,00	0	0,00	0	0,00	0	210.000.000	0,00	0
18-jun-16	0,00	567.229.394	63.000.000	52.500.000	42.000.000	21.000.000	0,00	0	0,00	0	0,00	0	0,00	0	0,00	0	210.000.000	0,00	0
18-jul-16	0,00	567.229.394	63.000.000	52.500.000	42.000.000	21.000.000	0,00	0	0,00	0	0,00	0	0,00	0	0,00	0	210.000.000	0,00	0
18-ago-16	11.100.352,65	567.229.394	63.000.000	52.500.000	42.000.000	21.000.000	11.100.352,65	20.957.465.803	0,00	0	0,00	0	0,00	0	0,00	0	210.000.000	0,00	0
18-sep-16	0,00	556.129.041	63.000.000	52.500.000	42.000.000	21.000.000	0,00	0	0,00	0	0,00	0	0,00	0	0,00	0	210.000.000	0,00	0
18-oct-16	0,00	556.129.041	63.000.000	52.500.000	42.000.000	21.000.000	0,00	0	0,00	0	0,00	0	0,00	0	0,00	0	210.000.000	0,00	0
18-nov-16	11.024.278,54	556.129.041	63.000.000	52.500.000	42.000.000	21.000.000	11.024.278,54	21.828.071.506	0,00	0	0,00	0	0,00	0	0,00	0	210.000.000	0,00	0
18-dic-16	0,00	545.104.762	63.000.000	52.500.000	42.000.000	21.000.000	0,00	0	0,00	0	0,00	0	0,00	0	0,00	0	210.000.000	0,00	0
18-ene-17	0,00	545.104.762	63.000.000	52.500.000	42.000.000	21.000.000	0,00	0	0,00	0	0,00	0	0,00	0	0,00	0	210.000.000	0,00	0
18-feb-17	10.948.704,49	545.104.762	63.000.000	52.500.000	42.000.000	21.000.000	10.948.704,49	22.685.715.701	0,00	0	0,00	0	0,00	0	0,00	0	210.000.000	0,00	0
18-mar-17	0,00	534.156.058	63.000.000	52.500.000	42.000.000	21.000.000	0,00	0	0,00	0	0,00	0	0,00	0	0,00	0	210.000.000	0,00	0
18-abr-17	0,00	534.156.058	63.000.000	52.500.000	42.000.000	21.000.000	0,00	0	0,00	0	0,00	0	0,00	0	0,00	0	210.000.000	0,00	0
18-may-17	10.873.627,23	534.156.058	63.000.000	52.500.000	42.000.000	21.000.000	10.873.627,23	23.508.782.062	0,00	0	0,00	0	0,00	0	0,00	0	210.000.000	0,00	0
18-jun-17	0,00	523.282.431	63.000.000	52.500.000	42.000.000	21.000.000	0,00	0	0,00	0	0,00	0	0,00	0	0,00	0	210.000.000	0,00	0
18-jul-17	0,00	523.282.431	63.000.000	52.500.000	42.000.000	21.000.000	0,00	0	0,00	0	0,00	0	0,00	0	0,00	0	210.000.000	0,00	0
18-ago-17	10.799.043,49	523.282.431	63.000.000	52.500.000	42.000.000	21.000.000	10.799.043,49	24.330.244.993	0,00	0	0,00	0	0,00	0	0,00	0	210.000.000	0,00	0
18-sep-17	0,00	512.483.387	63.000.000	52.500.000	42.000.000	21.000.000	0,00	0	0,00	0	0,00	0	0,00	0	0,00	0	210.000.000	0,00	0
18-oct-17	0,00	512.483.387	63.000.000	52.500.000	42.000.000	21.000.000	0,00	0	0,00	0	0,00	0	0,00	0	0,00	0	210.000.000	0,00	0
18-nov-17	10.724.950,06	512.483.387	63.000.000	52.500.000	42.000.000	21.000.000	10.724.950,06	25.150.007.895	0,00	0	0,00	0	0,00	0	0,00	0	210.000.000	0,00	0
18-dic-17	0,00	501.758.437	63.000.000	52.500.000	42.000.000	21.000.000	0,00	0	0,00	0	0,00	0	0,00	0	0,00	0	210.000.000	0,00	0
18-ene-18	0,00	501.758.437	63.000.000	52.500.000	42.000.000	21.000.000	0,00	0	0,00	0	0,00	0	0,00	0	0,00	0	210.000.000	0,00	0
18-feb-18	10.648.388,19	501.758.437	63.000.000	52.500.000	42.000.000	21.000.000	10.648.388,19	25.950.122.019	0,00	0	0,00	0	0,00	0	0,00	0	210.000.000	0,00	0
18-mar-18	0,00	491.110.049	63.000.000	52.500.000	42.000.000	21.000.000	0,00	0	0,00	0	0,00	0	0,00	0	0,00	0	210.000.000	0,00	0
18-abr-18	0,00	491.110.049	63.000.000	52.500.000	42.000.000	21.000.000	0,00	0	0,00	0	0,00	0	0,00	0	0,00	0	210.000.000	0,00	0
18-may-18	10.573.814,22	491.110.049	63.000.000	52.500.000	42.000.000	21.000.000	10.573.814,22	26.720.028.522	0,00	0	0,00	0	0,00	0	0,00	0	210.000.000	0,00	0
18-jun-18	0,00	480.536.235	63.000.000	52.500.000	42.000.000	21.000.000	0,00	0	0,00	0	0,00	0	0,00	0	0,00	0	210.000.000	0,00	0
18-jul-18	0,00	480.536.235	63.000.000	52.500.000	42.000.000	21.000.000	0,00	0	0,00	0	0,00	0	0,00	0	0,00	0	210.000.000	0,00	0
18-ago-18	10.501.203,79	480.536.235	63.000.000	52.500.000	42.000.000	21.000.000	10.501.203,79	27.492.151.529	0,00	0	0,00	0	0,00	0	0,00	0	210.000.000	0,00	0
18-sep-18	0,00	470.035.031	63.000.000	52.500.000	42.000.000	21.000.000	0,00	0	0,00	0	0,00	0	0,00	0	0,00	0	210.000.000	0,00	0
18-oct-18	0,00	470.035.031	63.000.000	52.500.000	42.000.000	21.000.000	0,00	0	0,00	0	0,00	0	0,00	0	0,00	0	210.000.000	0,00	0
18-nov-18	10.429.070,74	470.035.031	63.000.000	52.500.000	42.000.000	21.000.000	10.429.070,74	28.262.781.707	0,00	0	0,00	0	0,00	0	0,00	0	210.000.000	0,00	0
18-dic-18	0,00	459.605.960	63.000.000	52.500.000	42.000.000	21.000.000	0,00	0	0,00	0	0,00	0	0,00	0	0,00	0	210.000.000	0,00	0
18-ene-19	0,00	459.605.960	63.000.000	52.500.000	42.000.000	21.000.000	0,00	0	0,00	0	0,00	0	0,00	0	0,00	0	210.000.000	0,00	0
18-feb-19	10.354.327,03	459.605.960	63.000.000	52.500.000	42.000.000	21.000.000	10.354.327,03	29.012.824.343	0,00	0	0,00	0	0,00	0	0,00	0	210.000.000	0,00	0
18-mar-19	0,00	449.251.633	63.000.000	52.500.000	42.000.000	21.000.000	0,00	0	0,00	0	0,00	0	0,00	0	0,00	0	210.000.000	0,00	0
18-abr-19	0,00	449.251.633	63.000.000	52.500.000	42.000.000	21.000.000	0,00	0	0,00	0	0,00	0	0,00	0	0,00	0	210.000.000	0,00	0
18-may-19	10.281.624,30	449.251.633	63.000.000	52.500.000	42.000.000	21.000.000	10.281.624,30	29.734.457.465	0,00	0	0,00	0	0,00	0	0,00	0	210.000.000	0,00	0
18-jun-19	0,00	438.970.009	63.000.000	52.500.000	42.000.000	21.000.000	0,00	0	0,00	0	0,00	0	0,00	0	0,00	0	210.000.000	0,00	0
18-jul-19	0,00	438.970.009	63.000.000	52.500.000	42.000.000	21.000.000	0,00	0	0,00	0	0,00	0	0,00	0	0,00	0	210.000.000	0,00	0
18-ago-19	10.205.160,37	438.970.009	63.000.000	52.500.000	42.000.000	21.000.000	10.205.160,37	30.441.993.384	0,00	0	0,00	0	0,00	0	0,00	0	210.000.000	0,00	0
18-sep-19	0,00	428.764.848	63.000.000	52.500.000	42.000.000	21.000.000	0,00	0	0,00	0	0,00	0	0,00	0	0,00	0	210.000.000	0,00	0
18-oct-19	0,00	428.764.848	63.000.000	52.500.000	42.000.000	21.000.000	0,00	0	0,00	0	0,00	0	0,00	0	0,00	0	210.000.000	0,00	0
18-nov-19	10.132.100,99	428.764.848	63.000.000	52.500.000	42.000.000	21.000.000	10.132.100,99	31.156.210.532	0,00	0	0,00	0	0,00	0	0,00	0	210.000.000	0,00	0
18-dic-19	0,00	418.632.747	63.000.000	52.500.000	42.000.000	21.000.000	0,00	0	0,00	0	0,00	0	0,00	0	0,00	0	210.000.000	0,00	0
18-ene-20	0,00	418.632.747	63.000.000	52.500.000	42.000.000	21.000.000	0,00	0	0,00	0	0,00	0	0,00	0	0,00	0	210.000.000	0,00	0
18-feb-20	10.054.644,63	418.632.747	63.000.000	52.500.000	42.000.000	21.000.000	10.054.644,63	31.843.059.534	0,00	0	0,00	0	0,00	0	0,00	0	210.000.000	0,00	0
18-mar-20	0,00	408.578.103	63.000.000	52.500.000	42.000.000	21.000.000	0,00	0	0,00	0	0,00	0	0,00	0	0,00	0	210.000.000	0,00	0
18-abr-20	0,00	408.578.103	63.000.000	52.500.000	42.000.000	21.000.000	0,00	0	0,00	0	0,00	0	0,00	0	0,00	0	210.000.000	0,00	0
18-may-20	9.981.593,97	408.578.103	63.000.000	52.500.000	42.000.000	21.000.000	9.981.593,97	32.520.033.154	0,00	0	0,00	0	0,00	0	0,00	0	210.000.000	0,00	0
18-jun-20	0,00	398.596.509	63.000.000	52.500.000	42.000.000	21.000.000	0,00	0	0,00	0	0,00	0	0,00	0	0,00	0	210.000.000	0,00	0
18-jul-20	0,00	398.596.509	63.000.000	52.500.000	42.000.000	21.000.000	0,00	0	0,00	0	0,00	0	0,00	0	0,00	0	210.000.000	0,00	0
18-ago-20	9.910.084,31	398.596.509	63.000.000	52.500.000	42.000.000	21.000.000	9.910.084,31	33.188.872.360	0,00	0	0,00	0	0,00	0	0,00	0	210.000.000	0,00	0
18-sep-20	0,00																		

FTA SANTANDER HIPOTECARIO 6
18-may-11

8,53

13,93

13,93

13,93

13,93

13,49

FECHA	Principal disponible para la amortización	SERIE A	SERIE B	SERIE C	SERIE D	SERIE E	AMORTIZACION SERIE A	VIDA SERIE A	AMORTIZACION SERIE B	VIDA SERIE B	AMORTIZACION SERIE C	VIDA SERIE C	AMORTIZACION SERIE D	VIDA SERIE D	AMORTIZACION SERIE E	VIDA SERIE E	SERIE F	AMORTIZACION SERIE F	VIDA SERIE F	
18-feb-22	1	9.484.271,57	340.207.738	63.000.000	52.500.000	42.000.000	21.000.000	9.484.271,57	36.969.690.564	0,00	0	0,00	0	0,00	0	0,00	207.483.095	3.793.708,63	14.787.876.226	
18-mar-22	0	0,00	330.723.467	63.000.000	52.500.000	42.000.000	21.000.000	0,00	0	0,00	0	0,00	0	0,00	0	0,00	203.689.387	0,00	0	
18-abr-22	0	0,00	330.723.467	63.000.000	52.500.000	42.000.000	21.000.000	0,00	0	0,00	0	0,00	0	0,00	0	0,00	203.689.387	0,00	0	
18-may-22	1	9.416.582,92	330.723.467	63.000.000	52.500.000	42.000.000	21.000.000	9.416.582,92	37.553.332.682	0,00	0	0,00	0	0,00	0	0,00	203.689.387	3.766.633,17	15.021.333.073	
18-jun-22	0	0,00	321.306.884	63.000.000	52.500.000	42.000.000	21.000.000	0,00	0	0,00	0	0,00	0	0,00	0	0,00	199.922.753	0,00	0	
18-jul-22	0	0,00	321.306.884	63.000.000	52.500.000	42.000.000	21.000.000	0,00	0	0,00	0	0,00	0	0,00	0	0,00	199.922.753	0,00	0	
18-ago-22	1	9.346.369,25	321.306.884	63.000.000	52.500.000	42.000.000	21.000.000	9.346.369,25	38.123.840.189	0,00	0	0,00	0	0,00	0	0,00	199.922.753	3.738.547,70	15.249.536.075	
18-sep-22	0	0,00	311.960.514	63.000.000	52.500.000	42.000.000	21.000.000	0,00	0	0,00	0	0,00	0	0,00	0	0,00	196.184.206	0,00	0	
18-oct-22	0	0,00	311.960.514	63.000.000	52.500.000	42.000.000	21.000.000	0,00	0	0,00	0	0,00	0	0,00	0	0,00	196.184.206	0,00	0	
18-nov-22	1	9.279.249,79	311.960.514	63.000.000	52.500.000	42.000.000	21.000.000	9.279.249,79	38.703.750.892	0,00	0	0,00	0	0,00	0	0,00	196.184.206	3.711.699,92	15.481.500.357	
18-dic-22	0	0,00	302.681.265	63.000.000	52.500.000	42.000.000	21.000.000	0,00	0	0,00	0	0,00	0	0,00	0	0,00	192.472.506	0,00	0	
18-ene-23	0	0,00	302.681.265	63.000.000	52.500.000	42.000.000	21.000.000	0,00	0	0,00	0	0,00	0	0,00	0	0,00	192.472.506	0,00	0	
18-feb-23	1	9.206.096,90	302.681.265	63.000.000	52.500.000	42.000.000	21.000.000	9.206.096,90	39.245.591.081	0,00	0	0,00	0	0,00	0	0,00	192.472.506	3.682.438,76	15.698.236.433	
18-mar-23	0	0,00	293.475.168	63.000.000	52.500.000	42.000.000	21.000.000	0,00	0	0,00	0	0,00	0	0,00	0	0,00	188.790.067	0,00	0	
18-abr-23	0	0,00	293.475.168	63.000.000	52.500.000	42.000.000	21.000.000	0,00	0	0,00	0	0,00	0	0,00	0	0,00	188.790.067	0,00	0	
18-may-23	1	9.137.989,70	293.475.168	63.000.000	52.500.000	42.000.000	21.000.000	9.137.989,70	39.777.669.161	0,00	0	0,00	0	0,00	0	0,00	188.790.067	3.655.195,88	15.911.067.664	
18-jun-23	0	0,00	284.337.178	63.000.000	52.500.000	42.000.000	21.000.000	0,00	0	0,00	0	0,00	0	0,00	0	0,00	185.134.871	0,00	0	
18-jul-23	0	0,00	284.337.178	63.000.000	52.500.000	42.000.000	21.000.000	0,00	0	0,00	0	0,00	0	0,00	0	0,00	185.134.871	0,00	0	
18-ago-23	1	9.062.668,98	284.337.178	63.000.000	52.500.000	42.000.000	21.000.000	9.062.668,98	40.274.500.965	0,00	0	0,00	0	0,00	0	0,00	185.134.871	3.625.067,59	16.109.800.386	
18-sep-23	0	0,00	275.274.509	63.000.000	52.500.000	42.000.000	21.000.000	0,00	0	0,00	0	0,00	0	0,00	0	0,00	181.509.804	0,00	0	
18-oct-23	0	0,00	275.274.509	63.000.000	52.500.000	42.000.000	21.000.000	0,00	0	0,00	0	0,00	0	0,00	0	0,00	181.509.804	0,00	0	
18-nov-23	1	8.993.967,41	275.274.509	63.000.000	52.500.000	42.000.000	21.000.000	8.993.967,41	40.796.636.166	0,00	0	0,00	0	0,00	0	0,00	181.509.804	3.597.586,96	16.318.654.466	
18-dic-23	0	0,00	266.280.542	63.000.000	52.500.000	42.000.000	21.000.000	0,00	0	0,00	0	0,00	0	0,00	0	0,00	177.912.217	0,00	0	
18-ene-24	0	0,00	266.280.542	63.000.000	52.500.000	42.000.000	21.000.000	0,00	0	0,00	0	0,00	0	0,00	0	0,00	177.912.217	0,00	0	
18-feb-24	1	8.913.675,60	266.280.542	63.000.000	52.500.000	42.000.000	21.000.000	8.913.675,60	41.252.490.657	0,00	0	0,00	0	0,00	0	0,00	177.912.217	3.565.470,24	16.500.996.263	
18-mar-24	0	0,00	257.366.866	63.000.000	52.500.000	42.000.000	21.000.000	0,00	0	0,00	0	0,00	0	0,00	0	0,00	174.346.746	0,00	0	
18-abr-24	0	0,00	257.366.866	63.000.000	52.500.000	42.000.000	21.000.000	0,00	0	0,00	0	0,00	0	0,00	0	0,00	174.346.746	0,00	0	
18-may-24	1	8.843.013,26	257.366.866	63.000.000	52.500.000	42.000.000	21.000.000	8.843.013,26	41.730.179.572	0,00	0	0,00	0	0,00	0	0,00	174.346.746	3.537.205,30	16.692.071.829	
18-jun-24	0	0,00	248.523.853	63.000.000	52.500.000	42.000.000	21.000.000	0,00	0	0,00	0	0,00	0	0,00	0	0,00	170.809.541	0,00	0	
18-jul-24	0	0,00	248.523.853	63.000.000	52.500.000	42.000.000	21.000.000	0,00	0	0,00	0	0,00	0	0,00	0	0,00	170.809.541	0,00	0	
18-ago-24	1	8.762.942,54	248.523.853	63.000.000	52.500.000	42.000.000	21.000.000	8.762.942,54	42.149.753.637	0,00	0	0,00	0	0,00	0	0,00	170.809.541	3.505.177,02	16.859.901.455	
18-sep-24	0	0,00	239.760.910	63.000.000	52.500.000	42.000.000	21.000.000	0,00	0	0,00	0	0,00	0	0,00	0	0,00	167.304.364	0,00	0	
18-oct-24	0	0,00	239.760.910	63.000.000	52.500.000	42.000.000	21.000.000	0,00	0	0,00	0	0,00	0	0,00	0	0,00	167.304.364	0,00	0	
18-nov-24	1	8.692.894,70	239.760.910	63.000.000	52.500.000	42.000.000	21.000.000	8.692.894,70	42.612.569.827	0,00	0	0,00	0	0,00	0	0,00	167.304.364	3.477.157,88	17.045.027.931	
18-dic-24	0	0,00	231.068.016	63.000.000	52.500.000	42.000.000	21.000.000	0,00	0	0,00	0	0,00	0	0,00	0	0,00	163.827.206	0,00	0	
18-ene-25	0	0,00	231.068.016	63.000.000	52.500.000	42.000.000	21.000.000	0,00	0	0,00	0	0,00	0	0,00	0	0,00	163.827.206	0,00	0	
18-feb-25	1	8.600.786,25	231.068.016	63.000.000	52.500.000	42.000.000	21.000.000	8.600.786,25	42.952.326.510	0,00	0	0,00	0	0,00	0	0,00	163.827.206	3.440.314,50	17.180.930.604	
18-mar-25	0	0,00	222.467.229	63.000.000	52.500.000	42.000.000	21.000.000	0,00	0	0,00	0	0,00	0	0,00	0	0,00	160.386.892	0,00	0	
18-abr-25	0	0,00	222.467.229	63.000.000	52.500.000	42.000.000	21.000.000	0,00	0	0,00	0	0,00	0	0,00	0	0,00	160.386.892	0,00	0	
18-may-25	1	414.206.708,69	222.467.229	63.000.000	52.500.000	42.000.000	21.000.000	222.467.229,29	#####	63.000.000,00	320.292.000.000	52.500.000,00	266.910.000.000	42.000.000,00	213.528.000.000	21.000.000,00	106.764.000.000	160.386.892	160.386.891,72	815.406.957.479
							858.260.520,60			63.000.000,00		52.500.000,00		42.000.000,00		21.000.000,00		210.000.000,00		