

F.T.A.: FTPYME SANTANDER 1

DESIREE PEREZ MONTORO
ANALISTA
SANTANDER DE TITULIZACION, S.G.F.T, S.A.
CIUDAD GRUPO SANTANDER
28660 BOADILLA DEL MONTE
desperez@gruposantander.com
Tel: 912893278

DENOMINACION DEL FONDO: F.T.A.: FTPYME SANTANDER 1

INFORMACIÓN CORRESPONDIENTE AL: TRIMESTRE/SEMESTRE: 15/02/2012 - 16/05/2012 AÑO: 2012

Personas que asumen la responsabilidad de esta información y cargos que ocupan: IGNACIO ORTEGA GAVARA - DIRECTOR GENERAL Firma:

I. DATOS GENERALES SOBRE EL FONDO

Fecha de Constitución del Fondo	24 septiembre 2003	Agencia de pago de Bonos	BANCO SANTANDER	
Fecha de Desembolso BT's	26 septiembre 2003	Negociación Mercado	AIAF	
Fecha Final Amortización	15 noviembre 2034	Agencias de calificación	MOODY'S ESPAÑA FITCH RATINGS	
Sociedad Gestora	SANTANDER DE TITULIZACION, S.G.F.T, S.A.	Calificación	Inicial	Actual
	BANCO SANTANDER	BONOS SERIE A	Aaa/AAA	-/-
		BONOS SERIE B1(G)	Aaa/AAA	Aa2/AAA
		BONOS SERIE B2	Aa2/AA	Aa2/AAA
		BONOS SERIE C	A2/A	Aa3/AA
		BONOS SERIE D	Baa1/BBB	Ba3/BBB

II. VALORES EMITIDOS POR EL FONDO: BONOS DE TITULIZACION

SERIES PRELACION CÓDIGO ISIN	Nº BONOS	NOMINAL EN CIRCULACIÓN			
			Inicial	Actual	%Act/n
BONOS SERIE A ES0339773006	10.143	Nominal Unitario	100.000,00	0,00	
		Nominal Total	1.014.300.000,00	0,00	0,00 %
BONOS SERIE B1(G) ES0339773014	5.371	Nominal Unitario	100.000,00	26.398,14	
		Nominal Total	537.100.000,00	141.784.409,94	26,40%
BONOS SERIE B2 ES0339773022	1.343	Nominal Unitario	100.000,00	26.398,14	
		Nominal Total	134.300.000,00	35.452.702,02	26,40%
BONOS SERIE C ES0339773030	270	Nominal Unitario	100.000,00	100.000,00	
		Nominal Total	27.000.000,00	27.000.000,00	100,00 %
BONOS SERIE D ES0339773048	873	Nominal Unitario	100.000,00	100.000,00	
		Nominal Total	87.300.000,00	87.300.000,00	100,00 %

AMORTIZACION E INTERESES BONOS					
Actual			Próximo		
Fecha Amortización Período Actual 16 de mayo de 2012			Fecha Próximo Cupón 16 de agosto de 2012		
	Amortización de los Bonos	Intereses Brutos Bonos	Tipo de Interés	Importe Bruto Próximo Cupón	Importe Neto Próximo Cupón
BONOS SERIE A	0,00 €	0,00 €	0,0000 %	0,00 €	0,00 €
BONOS SERIE B1(G)	3.095,44	78,80 €	0,6900 %	46,55 €	36,77 €
BONOS SERIE B2	3.095,44	108,62 €	1,0900 %	73,53 €	58,09 €
BONOS SERIE C	0,00 €	494,69 €	1,5900 %	406,33 €	321,00 €
BONOS SERIE D	0,00 €	722,19 €	2,4900 %	636,33 €	502,70 €
Amortización devengada no pagada	0,00 €				
Amortización Calendario	NO				

III. ACTIVOS ADQUIRIDOS POR EL FONDO: DERECHOS DE CRÉDITO

DERECHOS DE CRÉDITO	A LA EMISIÓN	SITUACIÓN ACTUAL
Número de Derechos de Crédito	20.742	7.622
Saldo Pendiente de Amortizar Derechos	1.800.000,001,01	291.537.118,40 €
Importes Unitarios Derechos Vivos	86.780,45	38.249,43
Tipos de Interés	3,90 %	2,61%

TASAS DE AMORTIZACIÓN ANTICIPADA	SITUACIÓN ACTUAL
Tasa mensual actual anualizada:	6,87%
Tasa últimos 12 meses anualizada:	5,49%
Tasa anualizada desde Constitución del Fondo	8,76%

MOROSIDAD ACTUAL	Hasta 1 mes	De 1 a 6 meses	Mayor de 6 meses
Deuda Vencida(Principal+Intereses)	107.112,11 €	380.113,46 €	52.093,19
Deuda Pendiente de vencimiento	0,00	0,00	291.076.936,58
Deuda Total	107.112,11 €	380.113,46 €	291.129.029,77

F.T.A.: FTPYME SANTANDER 1

INFORME TRIMESTRAL BONOS DE TITULIZACIÓN

16 de mayo de 2012

BONOS TITULIZACIÓN DE ACTIVOS. PRINCIPAL	
Saldo anterior	312.319.896,12 €
Amortizaciones	20.782.784,16 €
Saldo actual	291.537.111,96 €
% sobre saldo inicial	16,20%
Amortización devengada no pagada	0,00 €

BONOS DE TITULIZACIÓN DE ACTIVOS. INTERESES	
Intereses pagados Serie A	0,00 €
Intereses pagados Serie B1(G)	423.234,80 €
Intereses pagados Serie B2	145.876,66 €
Intereses pagados Serie C	133.566,30 €
Intereses pagados Serie D	630.471,87 €
Intereses devengados no pagados	0,00 €

DATOS	
Fecha de determinación	08/05/2012
Fecha de Pago de Cupón Actual	16/05/2012
Fecha de Pago de Cupón Anterior	15/02/2012
Número de días	91
Tipo de referencia (%)	0,690%
Próxima Fecha de Pago	16/08/2012

VIDA RESIDUAL (AÑOS)		
	INICIAL	16/05/2012
BONOS SERIE A	3,33	0,00
BONOS SERIE B1(7,56	1,27
BONOS SERIE B2	7,56	1,27
BONOS SERIE C	10,76	2,00
BONOS SERIE D	10,76	2,00

F.T.A.: FTPYME SANTANDER 1

INFORME TRIMESTRAL DERECHOS DE CREDITO

16 de mayo de 2012

DERECHOS DE CRÉDITO. PRINCIPAL		HIPOTECARIOS
Saldo anterior	312.319.921,22 €	309.383.671,03 €
Amortizaciones	20.782.802,82 €	20.991.340,77 €
Saldo actual	291.537.118,40 €	288.392.330,26 €
Número de derechos de crédito	7.622	
LTV		20,20%

DERECHOS DE CRÉDITO. INTERESES	
Intereses cobrados en el trimestre	2.243.610,53 €
Intereses devengados en el trimestre	2.368.037,51 €

DERECHOS DE CRÉDITO EN MOROSIDAD					
	HASTA 30 DÍAS	30 A 60 DÍAS	60 A 90 DÍAS	90 A 180 DÍAS	MAS 180 DIAS
Principal	97.920,14 €	129.829,20 €	104.236,95 €	82.177,12 €	46.018,41 €
Intereses	9.191,97 €	18.133,12 €	14.866,77 €	30.870,30 €	6.074,78 €
Saldo de los derechos de crédito	4.975.920,90 €	4.954.713,21 €	2.114.547,54 €	1.728.088,73 €	1.346.541,14 €
Número de derechos de crédito	85	92	55	21	21
% sobre saldo de los derechos de crédito	1,71%	1,70%	0,73%	0,59%	0,46%

* Se excluyen en este informe los vencidos y no pagados con antigüedad entre 1 y 15 días por considerarse morosidad técnica, con un gran porcentaje de recobro.

PRÉSTAMOS EN WRITE OFF	
Write Off acumulado Fecha Pago anterior	2.840.815,16 €
Write Off trimestre	-183.376,50 €
Write Off acumulados actuales	2.657.438,66 €

F.T.A.: FTPYME SANTANDER 1

INFORME TRIMESTRAL DERECHOS DE CREDITO

16 de mayo de 2012

CONTENCIOSOS / JUDICIALES

Saldo anterior	1.458.987,34 €
Diferencia	-460.835,48 €
Saldo actual	998.151,86 €

ADJUDICADOS

Saldo anterior	1.542.725,16 €
Diferencia	-59.169,47 €
Saldo actual	1.483.555,69 €

PERDIDAS DE LA CARTERA

Saldo anterior	2.357.076,06 €
Diferencia	-15.885,04 €
Saldo actual	2.341.191,02 €

F.T.A.: FTPYME SANTANDER 1

ESTADO DE ORIGEN Y APLICACIÓN DE FONDOS Y CUENTA DE TESORERÍA

16 de mayo de 2012

ORIGEN	41.403.692,89 €
PRINCIPAL COBRADO	
Amortización derechos de crédito	20.282.496,22 €
INTERESES COBRADOS	
Intereses de derechos de crédito	2.243.610,53 €
Intereses de reinversión	96.467,43 €
CONTENCIOSOS / JUDICIALES	630.973,39 €
INGRESOS/GASTOS DE ADJUDICADOS	150.145,32 €
FONDO DE RESERVA	18.000.000,00 €
OTROS	0,00 €

ESTADO CUENTA DE TESORERÍA	18.000.000,00 €
FONDO DE RESERVA	
Saldo anterior	18.000.000,00 €
Utilizado en el período	0,00 €
Saldo actual	18.000.000,00 €
RETENCIÓN A CUENTA DEL IRPF	0,00 €
GASTOS EMISIÓN RETENIDOS	0,00 €
OTROS	0,00 €

APLICACIÓN	41.403.692,89 €
GASTOS ORDINARIOS	3.443,68 €
COMISION DE GESTION	19.466,51 €
PAGO SWAP	2.208.866,06 €
COBRO SWAP	-1.846.346,02 €
INTERESES BONOS SERIE A	0,00 €
INTERESES BONOS SERIE B1 (G)	423.234,80 €
INTERESES BONOS SERIE B2	145.876,66 €
INTERESES BONOS SERIE C	133.566,30 €
INTERESES BONOS SERIE D	630.471,87 €
FONDO DE RESERVA	18.000.000,00 €
AMORTIZACION BONOS SERIE A	0,00 €
AMORTIZACION BONOS SERIE B1 (G)	16.625.608,24 €
AMORTIZACION BONOS SERIE B2	4.157.175,92 €
AMORTIZACION BONOS SERIE C	0,00 €
AMORTIZACION BONOS SERIE D	0,00 €
INTERESES PTO.SUBORDINADO	82.223,75 €
AMORTIZACIÓN PRÉSTAMO SUBORDINADO	0,00 €
COMISION FIJA DE ADMON	6.000,00 €
COMISIÓN VARIABLE	814.105,12 €

F.T.A.: FTPYME SANTANDER 1

MEJORA CREDITICIA Y PRÉSTAMO SUBORDINADO

16 de mayo de 2012

MEJORA DE CRÉDITO		
CONCEPTOS	INICIAL	16 de mayo de 2012
EMISIÓN SUBORDINADA	43,65 %	48,63%
FONDO DE RESERVA	27.000.000,00 € (1,50 %)	18.000.000,00 € (6,17%)

PRÉSTAMOS SUBORDINADOS		
CONCEPTOS	INICIAL	16 de mayo de 2012
PRESTAMO SUBORDINADO		
Saldo vivo	28.189.600,00 €	18.001.149,17 €
Tipo de interés	2,880 %	1,440%

F.T.A.: FTPYME SANTANDER 1

INFORMACIÓN RELATIVA A LOS TRIGGERS

16 de mayo de 2012

TRIGGERS FONDO DE RESERVA	
1. SI 1.a) ES MAYOR QUE 1.b) NO SE AMORTIZA EL FONDO DE RESERVA:	
1.a) MOROSIDAD DE LAS DC'S SUPERIOR A 90 DÍAS	n/a
1.b) 1% SALDO VIVO DERECHOS DE CRÉDITO	n/a
2. SI 2.a) ES MAYOR QUE 2.b) NO SE AMORTIZA EL FONDO DE RESERVA:	
2.a) SALDO DE WRITE OFF	n/a
2.b) 0,5% SALDO VIVO DERECHOS DE CRÉDITO	n/a

EL FONDO DE RESERVA HA ALCANZADO EL MÍNIMO, PERMANECIENDO EN 18.000.000,00 EUROS,

TRIGGERS BONOS	
1. SI 1.a)+1.b) ES MAYOR QUE 1.c) O 1.d) SE ALTERA EL ORDEN DE PRELACIÓN DE PAGOS:	
1.a) MOROSIDAD ACTUAL DE LOS DC'S SUPERIOR A 90 DÍAS	3.074.629,87 €
1.b) MOROSIDAD ANTERIOR DE LOS DC'S SUPERIOR A 90 DÍAS	2.858.704,04 €
1.c) 13% SALDO INICIAL DERECHOS DE CRÉDITO	234.000.000,13 €
1.d) 8% SALDO INICIAL DERECHOS DE CRÉDITO	144.000.000,08 €

NO SE HAN ALCANZADO LOS NIVELES, CON LO CUAL EL ORDEN DE PRELACIÓN DE PAGOS NO VARÍA.

F.T.A.: FTPYME SANTANDER 1

DEFINICIONES

16 de mayo de 2012

FECHA DE DETERMINACIÓN Será la fecha en que la Sociedad Gestora, en nombre del Fondo, realizará los cálculos necesarios para distribuir los fondos disponibles existentes a dicha fecha, de acuerdo con el orden de prelación de pagos descrito en el Folleto Informativo.
Todos los datos de los Activos Titulizados (Saldo Vivo DC's, tablas de morosidad, propiedades transitorias, datos estadísticos, etc.) están referidos a dicha fecha.

WRITE OFF Préstamos con cuotas pendientes con antigüedad igual o superior a 12 ó 18 meses (según Folleto Informativo).

PÉRDIDAS DE LA CARTERA Aquellos préstamos cuya deuda el Cedente considera que no va a recuperar (neto de recuperaciones).

ADJUDICADOS Bienes en el activo del Fondo como consecuencia de un proceso judicial o extrajudicial.

CONTENCIOSO / JUDICIAL Préstamos sobre los que el Cedente va a iniciar acciones judiciales. Esta cantidad está incluida en el cuadro de morosidad.

**FONDO DE TITULIZACIÓN DE ACTIVOS
FTPYME SANTANDER 1**

**INFORME HISTÓRICO DE MOROSIDAD
16 DE MAYO DE 2012**

Fecha	feb-11	may-11	ago-11	nov-11	feb-12	may-12
15-30 días	1,164%	5,474%	0,993%	1,293%	1,573%	1,707%
30-60 días	1,671%	2,486%	1,462%	1,510%	1,332%	1,700%
60-90 días	0,522%	0,784%	0,521%	0,841%	0,862%	0,725%
90-180 días	0,228%	0,293%	0,300%	0,315%	0,425%	0,593%
> 180 días	0,313%	0,356%	0,548%	0,466%	0,490%	0,462%

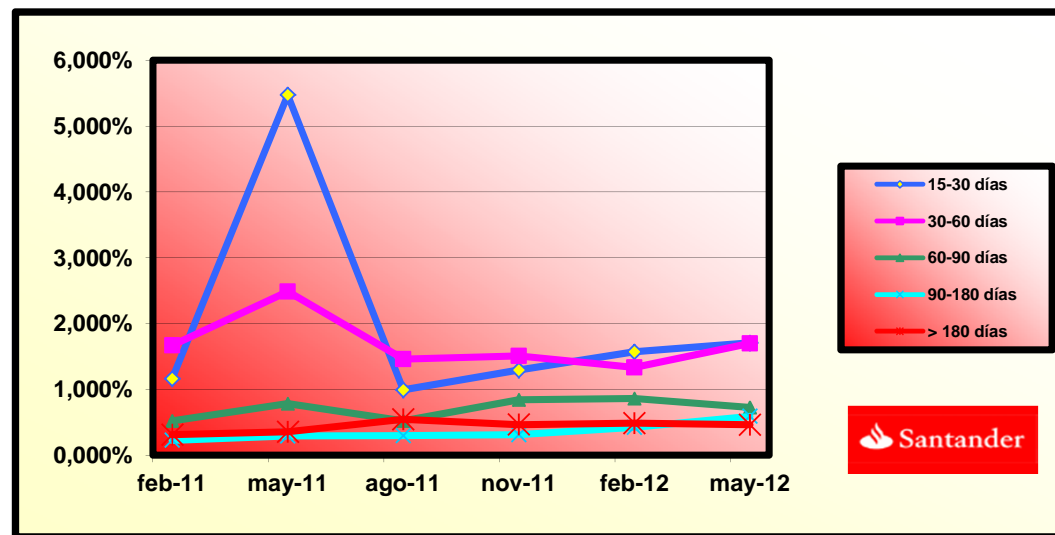

**FONDO DE TITULIZACIÓN DE ACTIVOS
FTPyme SANTANDER 1**

**DEFINICIONES
16 DE MAYO DE 2012**

CONTRATO	CONTRAPARTE	AGENCIA RATING	RATING MÍNIMO EXIGIDO	RATING ACTUAL
CUENTA TESORERÍA	BANCO SANTANDER	MOODYS FITCH	P-1 c/p F-1 c/p	A3 l/p P-2 c/p A l/p F-1 c/p
SWAP	BANCO SANTANDER	MOODYS FITCH	A1 l/p A+ l/p	A3 l/p P-2 c/p A l/p F-1 c/p
AGENTE DE PAGOS	BANCO SANTANDER	MOODYS FITCH	P-1 c/p F-1 c/p	A3 l/p P-2 c/p A l/p F-1 c/p

Debido a la bajada de rating de Banco Santander, se ha constituido un depósito en garantía de las obligaciones del swap. Asimismo, para los contratos de agencia de pagos y cuenta de tesorería se realizarán acciones correctoras de acuerdo a lo establecido en el folleto.

**FONDO DE TITULIZACIÓN DE ACTIVOS
FTPYME SANTANDER 1**

CONCENTRACIÓN POR DEUDOR

DEUDOR	SALDO VIVO	% SALDO VIVO
DEUDOR 1	2.927.157,84	19,33%
DEUDOR 2	2.011.548,01	13,28%
DEUDOR 3	920.670,78	6,08%
DEUDOR 4	883.791,11	5,84%
DEUDOR 5	881.497,69	5,82%
DEUDOR 6	638.367,80	4,22%
DEUDOR 7	622.491,74	4,11%
DEUDOR 8	582.189,38	3,84%
DEUDOR 9	541.733,12	3,58%
DEUDOR 10	539.448,07	3,56%
DEUDOR 11	520.643,96	3,44%
DEUDOR 12	519.846,86	3,43%
DEUDOR 13	494.527,02	3,27%
DEUDOR 14	450.366,33	2,97%
DEUDOR 15	441.150,43	2,91%
DEUDOR 16	438.383,62	2,90%
DEUDOR 17	435.471,69	2,88%
DEUDOR 18	432.137,71	2,85%
DEUDOR 19	431.333,11	2,85%
DEUDOR 20	429.374,42	2,84%
TOTALES	15.142.130,69	100,00%

**FONDO DE TITULIZACIÓN DE ACTIVOS
FTPYME SANTANDER 1**

**CUADRO DE VALORES DE TASACION SOBRE SALDOS VIVOS
16 DE MAYO DE 2012**

INTERVALO (%)	SALDOS VIVOS (MILES)	% SALDOS VIVOS	Nº DE PRESTAMOS	% Nº PRESTAMOS
0,00 - 9,99	40.960,28	13,83%	2.528	33,17%
10,00 - 19,99	62.801,39	21,20%	1.902	24,95%
20,00 - 29,99	66.738,31	22,53%	1.323	17,36%
30,00 - 39,99	48.756,15	16,46%	829	10,88%
40,00 - 49,99	38.419,55	12,97%	575	7,54%
50,00 - 59,99	29.997,61	10,13%	375	4,92%
60,00 - 69,99	6.182,97	2,09%	67	0,88%
70,00 - 79,99	763,58	0,26%	8	0,10%
>80	1.641,25	0,55%	15	0,20%

FTPME SANTANDER 1

FECHA	SALDO ANTES PAGO	SALDO REAL	VECTOR DE PREPAGO	PERMANENCIA FINAL DE MES	MORTALIDAD MENSUAL	CPR	MORTALIDAD MENSUAL	CPR	SALDO DESPUÉS DE PAGO
			0,76%					5,49%	

DATE	OUTSTANDING BEFORE PREPAYMENT	REAL OUTSTANDING	PREPAYMENT VECTOR	REMAINING AT THE END OF THE MONTH	AVERAGE SINGLE MONTHLY MORTALITY	CPR	MONTHLY SINGLE MONTHLY MORTALITY	CPR	OUTSTANDING AFTER PREPAYMENT
			0,76%					5,49%	
	1.800.000.000,00		100,00%	100,00%					1.800.000.000,00
01-12-05	1.775.973.378,49	1.755.050.505,57	99,24%	98,82%	1,18%	13,26%	1,18%	13,26%	1.762.457.009,81
01-01-06	1.752.616.597,64	1.703.393.401,62	98,48%	97,19%	1,41%	15,71%	1,65%	18,10%	1.726.040.898,24
01-02-06	1.729.193.639,24	1.657.276.734,29	97,73%	95,84%	1,41%	15,63%	1,39%	15,46%	1.690.012.325,64
01-03-06	1.705.704.315,79	1.611.919.173,10	96,99%	94,50%	1,40%	15,60%	1,40%	15,54%	1.654.367.812,82
01-04-06	1.682.148.439,25	1.567.889.685,77	96,25%	93,21%	1,40%	15,53%	1,37%	15,25%	1.619.103.909,63
01-05-06	1.658.525.821,07	1.531.153.434,60	95,52%	92,32%	1,32%	14,77%	0,95%	10,85%	1.584.217.194,70
01-06-06	1.634.836.272,14	1.490.701.316,27	94,79%	91,18%	1,31%	14,63%	1,23%	13,81%	1.549.704.275,24
01-07-06	1.613.440.481,27	1.452.369.752,25	94,07%	90,02%	1,31%	14,59%	1,28%	14,32%	1.517.782.693,25
01-08-06	1.591.984.069,00	1.414.621.427,48	93,36%	88,86%	1,30%	14,57%	1,29%	14,39%	1.486.200.645,30
01-09-06	1.570.466.863,56	1.384.957.272,81	92,64%	88,19%	1,25%	14,00%	0,76%	8,70%	1.454.955.083,78
01-10-06	1.548.888.692,71	1.357.451.632,71	91,94%	87,64%	1,19%	13,40%	0,62%	7,20%	1.424.042.986,51
01-11-06	1.527.249.383,70	1.324.209.739,23	91,24%	86,71%	1,18%	13,29%	1,07%	12,08%	1.393.461.356,51
01-12-06	1.505.548.763,32	1.294.383.417,00	90,55%	85,97%	1,16%	13,02%	0,84%	9,67%	1.363.207.221,81
01-01-07	1.485.074.451,61	1.260.226.549,96	89,86%	84,86%	1,17%	13,13%	1,30%	14,50%	1.334.434.800,70
01-02-07	1.464.542.129,35	1.228.799.333,99	89,17%	83,90%	1,16%	13,10%	1,13%	12,71%	1.305.969.645,25
01-03-07	1.443.951.632,18	1.200.406.040,68	88,49%	83,13%	1,15%	12,94%	0,92%	10,47%	1.277.808.993,27
01-04-07	1.423.302.795,26	1.173.235.057,18	87,82%	82,43%	1,13%	12,75%	0,85%	9,69%	1.249.950.105,64
01-05-07	1.402.595.453,31	1.143.646.414,67	87,15%	81,54%	1,13%	12,72%	1,08%	12,25%	1.222.390.266,08
01-06-07	1.381.829.440,55	1.119.221.615,46	86,49%	81,00%	1,10%	12,46%	0,66%	7,69%	1.195.126.781,04
01-07-07	1.362.550.175,29	1.092.697.980,15	85,83%	80,20%	1,10%	12,40%	0,99%	11,24%	1.169.483.562,28
01-08-07	1.343.216.285,44	1.067.547.855,44	85,18%	79,48%	1,09%	12,30%	0,90%	10,23%	1.144.114.915,85

01-09-07	1.323.827.616,23	1.046.838.550,37	84,53%	79,08%	1,06%	12,02%	0,50%	5,88%	1.119.018.370,99
01-10-07	1.304.384.012,46	1.029.448.653,51	83,89%	78,92%	1,02%	11,62%	0,20%	2,32%	1.094.191.477,57
01-11-07	1.284.885.318,49	1.005.308.776,51	83,25%	78,24%	1,02%	11,55%	0,86%	9,88%	1.069.631.805,92
01-12-07	1.265.331.378,21	983.294.304,71	82,61%	77,71%	1,00%	11,40%	0,68%	7,84%	1.045.336.946,68
01-01-08	1.247.264.304,57	954.006.662,80	81,98%	76,49%	1,03%	11,64%	1,57%	17,33%	1.022.568.939,40
01-02-08	1.229.146.040,90	929.811.442,26	81,36%	75,65%	1,03%	11,67%	1,10%	12,42%	1.000.045.295,01
01-03-08	1.210.976.442,14	909.577.916,51	80,74%	75,11%	1,02%	11,54%	0,71%	8,18%	977.763.812,63
01-04-08	1.192.755.362,85	889.159.446,60	80,13%	74,55%	1,01%	11,45%	0,75%	8,65%	955.722.309,76
01-05-08	1.174.482.657,18	868.842.949,19	79,52%	73,98%	1,00%	11,36%	0,76%	8,80%	933.918.622,13
01-06-08	1.156.158.178,83	839.224.789,88	78,91%	72,59%	1,03%	11,66%	1,88%	20,35%	912.350.603,58
01-07-08	1.139.554.646,71	826.693.983,73	78,31%	72,55%	1,00%	11,34%	0,06%	0,69%	892.404.486,86
01-08-08	1.122.904.071,25	810.307.055,60	77,72%	72,16%	0,98%	11,19%	0,53%	6,16%	872.672.571,58
01-09-08	1.106.206.319,16	794.422.999,24	77,12%	71,82%	0,97%	11,03%	0,48%	5,61%	853.152.928,07
01-10-08	1.089.461.256,76	777.651.051,85	76,54%	71,38%	0,96%	10,92%	0,61%	7,04%	833.843.642,81
01-11-08	1.072.668.750,03	755.741.150,65	75,95%	70,45%	0,97%	11,02%	1,30%	14,49%	814.742.818,24
01-12-08	1.055.828.664,53	740.633.372,42	75,38%	70,15%	0,95%	10,86%	0,44%	5,11%	795.848.572,69
01-01-09	1.040.081.591,95	725.333.155,11	74,80%	69,74%	0,94%	10,76%	0,58%	6,78%	778.012.337,97
01-02-09	1.024.289.902,68	709.785.895,12	74,23%	69,30%	0,94%	10,67%	0,63%	7,36%	760.368.376,92
01-03-09	1.008.453.470,28	690.637.926,11	73,67%	68,48%	0,94%	10,74%	1,17%	13,17%	742.914.954,93
01-04-09	992.572.167,99	676.120.838,81	73,11%	68,12%	0,93%	10,63%	0,54%	6,24%	725.650.351,89
01-05-09	976.645.868,68	662.271.253,11	72,55%	67,81%	0,92%	10,50%	0,45%	5,28%	708.572.862,09
01-06-09	960.674.444,85	649.208.306,28	72,00%	67,58%	0,91%	10,36%	0,34%	4,04%	691.680.794,09
01-07-09	946.297.096,31	632.864.898,22	71,45%	66,88%	0,91%	10,39%	1,04%	11,75%	676.143.795,36
01-08-09	931.879.011,95	617.280.858,85	70,91%	66,24%	0,91%	10,40%	0,95%	10,86%	660.774.342,23
01-09-09	917.420.076,35	602.749.373,39	70,37%	65,70%	0,91%	10,38%	0,82%	9,36%	645.570.922,98
01-10-09	902.920.173,77	592.865.220,38	69,83%	65,66%	0,89%	10,18%	0,06%	0,72%	630.532.038,54
01-11-09	888.379.188,13	571.635.435,71	69,30%	64,35%	0,91%	10,44%	2,00%	21,55%	615.656.202,37
01-12-09	873.797.003,03	559.697.860,35	68,77%	64,05%	0,90%	10,34%	0,45%	5,32%	600.941.940,37
01-01-10	860.273.158,53	544.959.356,31	68,25%	63,35%	0,91%	10,38%	1,10%	12,46%	587.138.308,95
01-02-10	846.710.996,48	534.065.383,65	67,73%	63,08%	0,90%	10,28%	0,43%	5,03%	573.484.026,79
01-03-10	833.110.408,30	521.830.612,84	67,22%	62,64%	0,90%	10,23%	0,70%	8,04%	559.977.744,69
01-04-10	819.471.285,12	509.504.262,99	66,70%	62,17%	0,89%	10,20%	0,74%	8,49%	546.618.124,71
01-05-10	805.793.517,76	499.209.347,82	66,20%	61,95%	0,88%	10,09%	0,36%	4,21%	533.403.840,13
01-06-10	792.076.996,72	487.952.304,24	65,69%	61,60%	0,88%	10,03%	0,56%	6,54%	520.333.575,34
01-07-10	779.388.074,65	476.576.179,33	65,19%	61,15%	0,87%	10,00%	0,74%	8,54%	508.101.277,48
01-08-10	766.663.200,63	466.709.177,06	64,70%	60,88%	0,87%	9,92%	0,44%	5,21%	496.001.773,33
01-09-10	753.902.272,81	456.562.510,85	64,20%	60,56%	0,86%	9,86%	0,52%	6,04%	484.033.861,74
01-10-10	741.105.189,02	447.709.115,69	63,72%	60,41%	0,85%	9,74%	0,25%	2,91%	472.196.351,61
01-11-10	728.271.846,83	438.987.914,76	63,23%	60,28%	0,84%	9,63%	0,22%	2,61%	460.488.061,81
01-12-10	715.402.143,50	428.329.279,95	62,75%	59,87%	0,84%	9,60%	0,67%	7,78%	448.907.821,11
01-01-11	703.432.170,10	416.679.753,61	62,27%	59,24%	0,84%	9,64%	1,06%	12,05%	438.037.449,78
01-02-11	691.428.281,77	407.640.971,43	61,80%	58,96%	0,84%	9,57%	0,47%	5,51%	427.285.579,88
01-03-11	679.390.382,42	398.908.631,98	61,33%	58,72%	0,83%	9,50%	0,41%	4,79%	416.651.137,89
01-04-11	667.318.375,69	389.981.655,84	60,86%	58,44%	0,82%	9,44%	0,47%	5,49%	406.133.059,27
01-05-11	655.212.164,94	382.171.082,83	60,40%	58,33%	0,81%	9,34%	0,19%	2,28%	395.730.288,38
01-06-11	643.071.653,27	373.191.523,91	59,94%	58,03%	0,81%	9,29%	0,51%	5,91%	385.441.778,46

01-07-11	632.341.238,36	365.407.951,70	59,48%	57,79%	0,80%	9,22%	0,42%	4,97%	376.125.697,94
01-08-11	621.580.420,61	358.193.996,36	59,03%	57,63%	0,80%	9,14%	0,28%	3,28%	366.911.148,71
01-09-11	610.789.113,88	351.287.962,72	58,58%	57,51%	0,79%	9,05%	0,20%	2,32%	357.797.211,06
01-10-11	599.967.231,78	343.820.160,11	58,13%	57,31%	0,78%	8,98%	0,36%	4,24%	348.782.972,98
01-11-11	589.114.687,68	336.992.234,75	57,69%	57,20%	0,77%	8,89%	0,18%	2,14%	339.867.530,12
01-12-11	578.231.394,70	328.987.144,57	57,25%	56,90%	0,77%	8,85%	0,54%	6,27%	331.049.985,69
01-01-12	568.449.443,99	320.559.390,12	56,82%	56,39%	0,77%	8,87%	0,88%	10,12%	322.972.713,75
01-02-12	558.639.777,74	312.319.921,22	56,38%	55,91%	0,77%	8,88%	0,86%	9,84%	314.983.586,55
01-03-12	548.802.317,44	305.132.937,92	55,95%	55,60%	0,77%	8,85%	0,55%	6,40%	307.081.805,24
01-04-12	538.936.984,34	298.755.745,18	55,53%	55,43%	0,76%	8,78%	0,30%	3,51%	299.266.577,69
01-05-12	529.043.699,46	291.537.118,40	55,11%	55,11%	0,76%	8,76%	0,59%	0,0687	291.537.118,40

FTPYPE SANTANDER 1
08-05-12

FECHA	PRINCIPAL DISPONIBLE	SERIE B1 (G)	SERIE B2	SERIE C	SERIE D	PRINCIPAL SERIE B 1 (G)	VIDA MEDIA SERIE B 1 (G)	PRINCIPAL SERIE B2	VIDA MEDIA SERIE B2	PRINCIPAL SERIE C	VIDA MEDIA SERIE C	PRINCIPAL SERIE D	VIDA MEDIA SERIE D
							1,27		1,27		2,00		2,00
							1,27		1,27		2,00		2,00
DATE	PRINCIPAL AVAILABLE	CLASS B1 (G)	CLASS B2	CLASS C	CLASS D	CLASS B1 (G) PRINCIPAL	AVERAGE LIFE CLASS B1 (G)	CLASS B2 PRINCIPAL	AVERAGE LIFE CLASS B2	CLASS C PRINCIPAL	AVERAGE LIFE CLASS C	CLASS D PRINCIPAL	AVERAGE LIFE CLASS D
							1,27		1,27		2,00		2,00
08-12-05	0	537.100.000	134.300.000	27.000.000	87.300.000	0,00	0	0,00	0	0,00	0	0,00	0
08-01-06	0	537.100.000	134.300.000	27.000.000	87.300.000	0,00	0	0,00	0	0,00	0	0,00	0
08-02-06	1 109.987.674	537.100.000	134.300.000	27.000.000	87.300.000	0,00	0	0,00	0	0,00	0	0,00	0
08-03-06	0	537.100.000	134.300.000	27.000.000	87.300.000	0,00	0	0,00	0	0,00	0	0,00	0
08-04-06	0	537.100.000	134.300.000	27.000.000	87.300.000	0,00	0	0,00	0	0,00	0	0,00	0
08-05-06	1 105.795.131	537.100.000	134.300.000	27.000.000	87.300.000	0,00	0	0,00	0	0,00	0	0,00	0
08-06-06	0	537.100.000	134.300.000	27.000.000	87.300.000	0,00	0	0,00	0	0,00	0	0,00	0
08-07-06	0	537.100.000	134.300.000	27.000.000	87.300.000	0,00	0	0,00	0	0,00	0	0,00	0
08-08-06	1 98.016.549	537.100.000	134.300.000	27.000.000	87.300.000	0,00	0	0,00	0	0,00	0	0,00	0
08-09-06	0	537.100.000	134.300.000	27.000.000	87.300.000	0,00	0	0,00	0	0,00	0	0,00	0
08-10-06	0	537.100.000	134.300.000	27.000.000	87.300.000	0,00	0	0,00	0	0,00	0	0,00	0
08-11-06	1 92.739.289	537.100.000	134.300.000	27.000.000	87.300.000	0,00	0	0,00	0	0,00	0	0,00	0
08-12-06	0	537.100.000	134.300.000	27.000.000	87.300.000	0,00	0	0,00	0	0,00	0	0,00	0
08-01-07	0	537.100.000	134.300.000	27.000.000	87.300.000	0,00	0	0,00	0	0,00	0	0,00	0
08-02-07	1 87.491.711	537.100.000	134.300.000	27.000.000	87.300.000	0,00	0	0,00	0	0,00	0	0,00	0
08-03-07	0	537.100.000	134.300.000	27.000.000	87.300.000	0,00	0	0,00	0	0,00	0	0,00	0
08-04-07	0	537.100.000	134.300.000	27.000.000	87.300.000	0,00	0	0,00	0	0,00	0	0,00	0
08-05-07	1 83.579.379	537.100.000	134.300.000	27.000.000	87.300.000	0,00	0	0,00	0	0,00	0	0,00	0
08-06-07	0	537.100.000	134.300.000	27.000.000	87.300.000	0,00	0	0,00	0	0,00	0	0,00	0
08-07-07	0	537.100.000	134.300.000	27.000.000	87.300.000	0,00	0	0,00	0	0,00	0	0,00	0
08-08-07	1 78.275.350	537.100.000	134.300.000	27.000.000	87.300.000	0,00	0	0,00	0	0,00	0	0,00	0
08-09-07	0	537.100.000	134.300.000	27.000.000	87.300.000	0,00	0	0,00	0	0,00	0	0,00	0
08-10-07	0	537.100.000	134.300.000	27.000.000	87.300.000	0,00	0	0,00	0	0,00	0	0,00	0
08-11-07	1 74.483.110	537.100.000	134.300.000	27.000.000	87.300.000	0,00	0	0,00	0	0,00	0	0,00	0
08-12-07	0	537.100.000	134.300.000	27.000.000	87.300.000	0,00	0	0,00	0	0,00	0	0,00	0
08-01-08	0	537.100.000	134.300.000	27.000.000	87.300.000	0,00	0	0,00	0	0,00	0	0,00	0
08-02-08	1 69.586.511	537.100.000	134.300.000	27.000.000	87.300.000	0,00	0	0,00	0	0,00	0	0,00	0
08-03-08	0	537.100.000	134.300.000	27.000.000	87.300.000	0,00	0	0,00	0	0,00	0	0,00	0
08-04-08	0	537.100.000	134.300.000	27.000.000	87.300.000	0,00	0	0,00	0	0,00	0	0,00	0
08-05-08	1 66.126.673	537.100.000	134.300.000	27.000.000	87.300.000	0,00	0	0,00	0	0,00	0	0,00	0
08-06-08	0	537.100.000	134.300.000	27.000.000	87.300.000	0,00	0	0,00	0	0,00	0	0,00	0
08-07-08	0	537.100.000	134.300.000	27.000.000	87.300.000	0,00	0	0,00	0	0,00	0	0,00	0
08-08-08	1 61.246.051	537.100.000	134.300.000	27.000.000	87.300.000	0,00	0	0,00	0	0,00	0	0,00	0
08-09-08	0	537.100.000	134.300.000	27.000.000	87.300.000	0,00	0	0,00	0	0,00	0	0,00	0
08-10-08	0	537.100.000	134.300.000	27.000.000	87.300.000	0,00	0	0,00	0	0,00	0	0,00	0
08-11-08	1 57.929.753	537.100.000	134.300.000	27.000.000	87.300.000	0,00	0	0,00	0	0,00	0	0,00	0
08-12-08	0	537.100.000	134.300.000	27.000.000	87.300.000	0,00	0	0,00	0	0,00	0	0,00	0
08-01-09	0	537.100.000	134.300.000	27.000.000	87.300.000	0,00	0	0,00	0	0,00	0	0,00	0
08-02-09	1 54.374.441	537.100.000	134.300.000	27.000.000	87.300.000	20.265.298,46	-24.014.378,678	5.066.324,62	-6.003.594,670	0,00	0	0,00	0
08-03-09	0	516.834.702	129.233.675	27.000.000	87.300.000	0,00	0	0,00	0	0,00	0	0,00	0
08-04-09	0	516.834.702	129.233.675	27.000.000	87.300.000	0,00	0	0,00	0	0,00	0	0,00	0

FTPME SANTANDER 1
08-05-12

FECHA	PRINCIPAL DISPONIBLE	SERIE B1 (G)	SERIE B2	SERIE C	SERIE D	PRINCIPAL	VIDA MEDIA	PRINCIPAL	VIDA MEDIA	PRINCIPAL	VIDA MEDIA	PRINCIPAL	VIDA MEDIA	
						SERIE B 1 (G)	SERIE B 1 (G)	SERIE B 2	SERIE B 2	SERIE C	SERIE C	SERIE D	SERIE D	
						1,27			1,27		2,00		2,00	
08-05-09	1	51.795.515	516.834.702	129.233.675	27.000.000	87.300.000	41.436.411,86	-45.414.307.401	10.359.102,97	-11.353.576.850	0,00	0	0,00	0
08-06-09	0	0	475.398.290	118.874.572	27.000.000	87.300.000	0,00	0	0,00	0	0,00	0	0,00	0
08-07-09	0	0	475.398.290	118.874.572	27.000.000	87.300.000	0,00	0	0,00	0	0,00	0	0,00	0
08-08-09	1	47.798.520	475.398.290	118.874.572	27.000.000	87.300.000	38.238.815,89	-38.391.771.153	9.559.703,97	-9.597.942.788	0,00	0	0,00	0
08-09-09	0	0	437.159.474	109.314.868	27.000.000	87.300.000	0,00	0	0,00	0	0,00	0	0,00	0
08-10-09	0	0	437.159.474	109.314.868	27.000.000	87.300.000	0,00	0	0,00	0	0,00	0	0,00	0
08-11-09	1	45.118.140	437.159.474	109.314.868	27.000.000	87.300.000	36.094.511,89	-32.918.194.846	9.023.627,97	-8.229.548.712	0,00	0	0,00	0
08-12-09	0	0	401.064.962	100.291.240	27.000.000	87.300.000	0,00	0	0,00	0	0,00	0	0,00	0
08-01-10	0	0	401.064.962	100.291.240	27.000.000	87.300.000	0,00	0	0,00	0	0,00	0	0,00	0
08-02-10	1	42.172.176	401.064.962	100.291.240	27.000.000	87.300.000	33.737.740,46	-27.664.947.178	8.434.435,12	-6.916.236.795	0,00	0	0,00	0
08-03-10	0	0	367.327.221	91.856.805	27.000.000	87.300.000	0,00	0	0,00	0	0,00	0	0,00	0
08-04-10	0	0	367.327.221	91.856.805	27.000.000	87.300.000	0,00	0	0,00	0	0,00	0	0,00	0
08-05-10	1	40.080.187	367.327.221	91.856.805	27.000.000	87.300.000	32.064.149,32	-23.438.893.156	8.016.037,33	-5.859.723.289	0,00	0	0,00	0
08-06-10	0	0	335.263.072	83.840.768	27.000.000	87.300.000	0,00	0	0,00	0	0,00	0	0,00	0
08-07-10	0	0	335.263.072	83.840.768	27.000.000	87.300.000	0,00	0	0,00	0	0,00	0	0,00	0
08-08-10	1	37.402.067	335.263.072	83.840.768	27.000.000	87.300.000	29.921.653,44	-19.119.936.550	7.480.413,36	-4.779.984.138	0,00	0	0,00	0
08-09-10	0	0	305.341.419	76.360.355	27.000.000	87.300.000	0,00	0	0,00	0	0,00	0	0,00	0
08-10-10	0	0	305.341.419	76.360.355	27.000.000	87.300.000	0,00	0	0,00	0	0,00	0	0,00	0
08-11-10	1	35.513.712	305.341.419	76.360.355	27.000.000	87.300.000	28.410.969,22	-15.540.800.162	7.102.742,30	-3.885.200.041	0,00	0	0,00	0
08-12-10	0	0	276.930.449	69.257.612	27.000.000	87.300.000	0,00	0	0,00	0	0,00	0	0,00	0
08-01-11	0	0	276.930.449	69.257.612	27.000.000	87.300.000	0,00	0	0,00	0	0,00	0	0,00	0
08-02-11	1	33.202.482	276.930.449	69.257.612	27.000.000	87.300.000	26.561.985,54	-12.085.703.421	6.640.496,38	-3.021.425.855	0,00	0	0,00	0
08-03-11	0	0	250.368.464	62.617.116	27.000.000	87.300.000	0,00	0	0,00	0	0,00	0	0,00	0
08-04-11	0	0	250.368.464	62.617.116	27.000.000	87.300.000	0,00	0	0,00	0	0,00	0	0,00	0
08-05-11	1	31.555.292	250.368.464	62.617.116	27.000.000	87.300.000	25.244.233,20	-9.239.389.352	6.311.058,30	-2.309.847.338	0,00	0	0,00	0
08-06-11	0	0	225.124.231	56.306.058	27.000.000	87.300.000	0,00	0	0,00	0	0,00	0	0,00	0
08-07-11	0	0	225.124.231	56.306.058	27.000.000	87.300.000	0,00	0	0,00	0	0,00	0	0,00	0
08-08-11	1	28.819.140	225.124.231	56.306.058	27.000.000	87.300.000	23.055.311,74	-6.317.155.416	5.763.827,93	-1.579.288.854	0,00	0	0,00	0
08-09-11	0	0	202.068.919	50.542.230	27.000.000	87.300.000	0,00	0	0,00	0	0,00	0	0,00	0
08-10-11	0	0	202.068.919	50.542.230	27.000.000	87.300.000	0,00	0	0,00	0	0,00	0	0,00	0
08-11-11	1	27.043.619	202.068.919	50.542.230	27.000.000	87.300.000	21.634.894,87	-3.937.550.867	5.408.723,72	-984.387.717	0,00	0	0,00	0
08-12-11	0	0	180.434.024	45.133.506	27.000.000	87.300.000	0,00	0	0,00	0	0,00	0	0,00	0
08-01-12	0	0	180.434.024	45.133.506	27.000.000	87.300.000	0,00	0	0,00	0	0,00	0	0,00	0
08-02-12	1	24.883.944	180.434.024	45.133.506	27.000.000	87.300.000	19.907.154,86	-1.791.643.937	4.976.788,71	-447.910.984	0,00	0	0,00	0
08-03-12	0	0	160.526.869	40.156.717	27.000.000	87.300.000	0,00	0	0,00	0	0,00	0	0,00	0
08-04-12	0	0	160.526.869	40.156.717	27.000.000	87.300.000	0,00	0	0,00	0	0,00	0	0,00	0
08-05-12	1	23.446.468	160.526.869	40.156.717	27.000.000	87.300.000	18.757.174,52	0	4.689.293,63	0	0,00	0	0,00	0
08-06-12	0	0	141.769.695	35.467.424	27.000.000	87.300.000	0,00	0	0,00	0	0,00	0	0,00	0
08-07-12	0	0	141.769.695	35.467.424	27.000.000	87.300.000	0,00	0	0,00	0	0,00	0	0,00	0
08-08-12	1	21.373.448	141.769.695	35.467.424	27.000.000	87.300.000	17.098.758,08	1.573.085.743	4.274.689,52	393.271.436	0,00	0	0,00	0
08-09-12	0	0	124.670.937	31.192.734	27.000.000	87.300.000	0,00	0	0,00	0	0,00	0	0,00	0
08-10-12	0	0	124.670.937	31.192.734	27.000.000	87.300.000	0,00	0	0,00	0	0,00	0	0,00	0
08-11-12	1	20.035.629	124.670.937	31.192.734	27.000.000	87.300.000	16.028.503,41	2.949.244.628	4.007.125,85	737.311.157	0,00	0	0,00	0
08-12-12	0	0	108.642.433	27.185.608	27.000.000	87.300.000	0,00	0	0,00	0	0,00	0	0,00	0
08-01-13	0	0	108.642.433	27.185.608	27.000.000	87.300.000	0,00	0	0,00	0	0,00	0	0,00	0
08-02-13	1	18.402.776	108.642.433	27.185.608	27.000.000	87.300.000	14.722.220,60	4.063.332.887	3.680.555,15	1.015.833.222	0,00	0	0,00	0
08-03-13	0	0	93.920.213	23.505.053	27.000.000	87.300.000	0,00	0	0,00	0	0,00	0	0,00	0
08-04-13	0	0	93.920.213	23.505.053	27.000.000	87.300.000	0,00	0	0,00	0	0,00	0	0,00	0
08-05-13	1	17.322.630	93.920.213	23.505.053	27.000.000	87.300.000	13.858.104,34	5.058.208.083	3.464.526,08	1.264.552.021	0,00	0	0,00	0
08-06-13	0	0	80.062.108	20.040.527	27.000.000	87.300.000	0,00	0	0,00	0	0,00	0	0,00	0
08-07-13	0	0	80.062.108	20.040.527	27.000.000	87.300.000	0,00	0	0,00	0	0,00	0	0,00	0
08-08-13	1	15.820.319	80.062.108	20.040.527	27.000.000	87.300.000	12.656.255,25	5.783.908.649	3.164.063,81	1.445.977.162	0,00	0	0,00	0
08-09-13	1	0	67.405.853	16.876.463	27.000.000	87.300.000	0,00	0	0,00	0	0,00	0	0,00	0
08-10-13	1	0	67.405.853	16.876.463	27.000.000	87.300.000	0,00	0	0,00	0	0,00	0	0,00	0
08-11-13	1	14.845.035	67.405.853	16.876.463	27.000.000	87.300.000	11.876.028,08	6.519.939.417	2.969.007,02	1.629.984.854	0,00	0	0,00	0
08-12-13	1	0	55.529.825	13.907.456	27.000.000	87.300.000	0,00	0	0,00	0	0,00	0	0,00	0
08-01-14	1	0	55.529.825	13.907.456	27.000.000	87.300.000	0,00	0	0,00	0	0,00	0	0,00	0
08-02-14	1	13.579.897	55.529.825	13.907.456	27.000.000	87.300.000	10.863.917,43	6.963.771.070	2.715.979,36	1.740.942.768	0,00	0	0,00	0
08-03-14	1	0	44.665.908	11.191.477	27.000.000	87.300.000	0,00	0	0,00	0	0,00	0	0,00	0
08-04-14	1	0	44.665.908	11.191.477	27.000.000	87.300.000	0,00	0	0,00	0	0,00	0	0,00	0
08-05-14	1	170.157.384	44.665.908	11.191.477	27.000.000	87.300.000	44.665.907,53	32.606.112.497	11.191.476,88	8.169.778.124	27.000.000,00	19.710.000.000	87.300.000,00	63.729.000.000