



FTA RMBS SANTANDER 1

SANTANDER DE TITULIZACION, S.G.F.T, S.A.

JUAN IGNACIO LUCA DE TENA 11

28027 MADRID

santanderdetitulizacion@gruposantander.com



DENOMINACION DEL FONDO: FONDO DE TITULIZACION DE ACTIVOS: FTA RMBS SANTANDER 1

INFORMACION CORRESPONDIENTE AL: TRIMESTRE / SEMESTRE JUNIO AÑO: 2021

Personas que asumen la responsabilidad de esta información y cargos que ocupan:	Firma:
IÑAKI REYERO ARREGUI - Director General	

I. DATOS GENERALES SOBRE EL FONDO

Fecha de Constitución del Fondo	23 de junio de 2014	Agencia de pago de Bonos	Banco Santander	
Fecha de Desembolso BT'S	26 de junio de 2014	Negociación Mercado	AIAF	
Fecha Final Amortización Bonos	31 de enero de 2054	Agencias de Calificación	DBRS Moody's	
Sociedad Gestora	Santander de Titulización	Calificación	Inicial	Actual
Originador Derechos Crédito	Santander de Titulización	Emisión A	AA/A2	AAA/Aa1
Permuta de Intereses	BANCO SANTANDER	Emisión B	B/B3	CCC/Caa1
		Emisión C	C/Ca	C/Ca

II. VALORES EMITIDOS POR EL FONDO: BONOS DE TITULIZACION

SERIES PRELACION CODIGO ISIN	Nº BONOS	NOMINAL EN CIRCULACION			
			INICIAL	ACTUAL	%Act/In
Serie A ES0305028005	9.407	Nominal Unitario	100.000,00	35.729,48	
		Nominal Total	940.700.000,00	336.107.218,36	35,73%
Serie B ES0305028013	3.593	Nominal Unitario	100.000,00	100.000,00	
		Nominal Total	359.300.000,00	359.300.000,00	100,00%
Serie C ES0305028021	598	Nominal Unitario	100.000,00	100.000,00	
		Nominal Total	59.800.000,00	59.800.000,00	100,00%

AMORTIZACION E INTERESES BONOS					
Actual			Próximo		
Fecha Amortización Periodo Actual 18 de junio de 2021			Fecha Próximo Cupón 5 de julio de 2021		
	Amortización de los Bonos	Intereses Brutos Bonos	Tipo de Interés	Importe Bruto Próximo Cupón	Importe Neto Próximo Cupón
Serie A	1.985,93 €	34,51 €	0,353%	5,96 €	4,82 €
Serie B	0,00 €	193,71 €	0,753%	35,56 €	28,80 €
Serie C	0,00 €	0,00 €	0,103%	4,86 €	3,94 €
Amortizacion devengada no pagada	0,00 €				

III. VALORES ADQUIRIDOS POR EL FONDO: DERECHOS DE CRÉDITO
(Participación en Derechos de Crédito)

DERECHOS DE CRÉDITO	A LA EMISIÓN	SITUACION ACTUAL
Número de Derechos Crédito	9.074	6.901
Saldo Pendiente de Amortizar Derechos Crédito	1.300.000.101,24	695.407.135,90
Importes Unitarios Derechos Crédito Vivos	143.266,49	100.769,04
Tipo de Interés	1,96%	1,01%

TASAS DE AMORTIZACION ANTICIPADA	SITUACION ACTUAL
Tasa mensual actual anualizada:	7,49%
Tasa últimos 12 meses anualizada:	4,79%
Tasa anualizada desde Constitución del Fondo	4,77%

MOROSIDAD ACTUAL	Hasta 1 mes	De 1 a 6 meses	Mayor de 6 mes.
Deuda Vencida(Principal+Intereses)	68.662,87	109.243,98	180.271,84
Deuda Pendiente de vencimiento			695.111.916,23
Deuda Total	68.662,87	109.243,98	695.292.188,07

F.T.A. RMBS SANTANDER 1

INFORME TRIMESTRAL BONOS DE TITULIZACIÓN

18-jun-21

BONOS TITULIZACIÓN. PRINCIPAL	
Saldo anterior	773.888.861,87 €
Amortizaciones	18.681.643,51 €
Saldo actual	755.207.218,36 €
% sobre saldo inicial	55,54%
Amortización devengada no pagada	0,00 €

DATOS	
Fecha de determinación	11/06/2021
Fecha de Pago de Cupón Actual	18/06/2021
Fecha de Pago de Cupón Anterior	18/03/2021
Número de días	92
Tipo de referencia (%)	-0,547%
Próxima Fecha de Pago	05/07/2021

BONOS DE TITULIZACIÓN. INTERESES	
Intereses pagados Serie A	324.635,57 €
Intereses pagados Serie B	696.000,03 €
Intereses pagados Serie C *	0,00 €
Intereses devengados no pagados	1.015.488,38 €

VIDA RESIDUAL (AÑOS)		
	INICIAL	18-jun-21
BONOS SERIE A	5,25	0,07
BONOS SERIE B	16,42	0,07
BONOS SERIE C	18,75	0,07

* En cumplimiento de lo establecido en el folleto informativo con respecto al artículo 405 del Reglamento (UE) nº 575/2013, Santander mantiene el compromiso de retener en este fondo de titulización, de manera constante, un interés económico neto significativo.

F.T.A. RMBS SANTANDER 1

INFORME TRIMESTRAL DERECHOS DE CREDITO

18-jun-21

DERECHOS DE CRÉDITO. PRINCIPAL	
Saldo anterior	714.088.781,99 €
Amortizaciones	18.681.646,09 €
Saldo actual	695.407.135,90 €
Número de derechos de crédito	6.901
LTV	74,66%

DERECHOS DE CRÉDITO EN MOROSIDAD					
	HASTA 30 DÍAS	30 A 60 DÍAS	60 A 90 DÍAS	90 A 180 DÍAS	MAS 180 DIAS
Principal	59.535,52 €	26.898,07 €	24.063,10 €	39.978,80 €	144.744,18 €
Intereses	9.127,35 €	4.676,00 €	4.806,89 €	8.821,12 €	35.527,66 €
Saldo de los derechos de crédito	15.839.619,61 €	3.659.021,84 €	2.038.635,72 €	2.051.293,07 €	2.630.814,99 €
Número de derechos de crédito	156	30	17	21	29
% sobre saldo de los derechos de crédito	2,28%	0,53%	0,29%	0,29%	0,38%

PRÉSTAMOS EN WRITE OFF	
Write Off acumulado Fecha Pago anterior	24.819.816,34 €
Write Off trimestre	110.618,22 €
Write Off acumulados actuales	24.930.434,56 €

F.T.A. RMBS SANTANDER 1

INFORME TRIMESTRAL DERECHOS DE CREDITO

18-jun-21

CONTENCIOSOS / JUDICIALES	
Saldo anterior	428.824,98 €
Diferencia	-325.829,03 €
Saldo actual	102.995,95 €
Número derechos de créditos contenciosos	7

ADJUDICADOS	
Saldo anterior	7.547.473,67 €
Diferencia	176.221,79 €
Saldo actual	7.723.695,46 €
Número derechos de créditos adjudicados	118

PERDIDAS NETAS	
Saldo anterior	12.860.450,25 €
Diferencia	32.198,12 €
Saldo actual	12.892.648,37 €

F.T.A. RMBS SANTANDER 1

ESTADO DE ORIGEN Y APLICACIÓN DE FONDOS Y CUENTA DE TESORERÍA

18-jun-21

ORIGEN	19.750.989,45 €
PRINCIPAL COBRADO	
Amortización derechos de crédito	17.286.271,37 €
INTERESES COBRADOS	
Intereses de derechos de crédito	1.866.268,14 €
Intereses de reinversión	0,00 €
CONTENCIOSOS / JUDICIALES	147.565,78 €
OTROS	-901,76 €
FONDO DE RESERVA	422.989,42 €
ADJUDICADOS	28.796,50 €
GASTOS EMISION	0,00 €

APLICACIÓN	19.750.989,45 €
GASTOS ORDINARIOS	9.697,86 €
COMISION GESTORA	39.012,48 €
INTERESES BONOS SERIE A	324.635,57 €
INTERESES BONOS SERIE B	696.000,03 €
AMORTIZACION BONOS SERIE A	18.681.643,51 €
AMORTIZACION BONOS SERIE B	0,00 €
INTERESES BONOS SERIE C	0,00 €
AMORTIZACION BONOS SERIE C	0,00 €
INTERESES PTO SUBORDINADO	0,00 €
AMORTIZACION PTO SUBORDINADO	0,00 €
COMISION DE ADMINISTRACION	0,00 €
INTERESES EXTRAORDINARIOS SERIE C	0,00 €
EXCESO REDONDEO	0,00 €

ESTADO CUENTA DE TESORERÍA	35.213.909,77 €
FONDO DE RESERVA	
Saldo anterior	35.636.899,19 €
Diferencia	-422.989,42 €
Saldo actual	35.213.909,77 €
RETENCIÓN A CUENTA DEL IRPF	103,31 €
GASTOS EMISIÓN RETENIDOS	0,00 €
OTROS	0,00 €

F.T.A. RMBS SANTANDER 1

MEJORA CREDITICIA Y PRÉSTAMO SUBORDINADO

18-jun-21

MEJORA DE CRÉDITO				
CONCEPTOS	INICIAL		18-jun-21	
EMISIÓN SUBORDINADA	30,82%		55,49%	
FONDO DE RESERVA	59.800.000,00 €	5,00%	35.213.909,77 €	5,06%

PRÉSTAMOS SUBORDINADOS				
CONCEPTOS	INICIAL		18-jun-21	
PRESTAMO SUBORDINADO				
Saldo vivo	650.000,00 €		301.946,04 €	
Tipo de interés	0,848%		0,103%	

F.T.A. RMBS SANTANDER 1

INFORMACIÓN RELATIVA A LOS TRIGGERS

18-jun-21

TRIGGERS FONDO DE RESERVA	
1. SI 1.a) ES MAYOR QUE 2.a) NO SE AMORTIZA EL FONDO DE RESERVA	
1.a) SALDO DERECHOS EN MOROSIDAD > 90 DÍAS	4.682.108,06 €
2.a) 1 % SALDO DERECHOS DE CRÉDITO ACTUAL	6.954.071,36 €

EL FONDO DE RESERVA NO SE PUEDE REDUCIR YA QUE EL NIVEL REQUERIDO NO ESTA EN SU NIVEL MINIMO

SALDO VIVO ACUMULADO DE PRESTAMOS FALLIDOS	59.874.774,23 €
---	-----------------

TRIGGERS DIFERIMIENTO DE INTERESES CLASE B	
DIFERIMIENTO DE INTS CLASE B (6º LUGAR) SI SALDO VIVO ACUMULADO DE PRESTAMOS FALLIDOS >260.000.020,25 EUR	NO

F.T.A. RMBS SANTANDER 1

DEFINICIONES

18-jun-21

<u>FECHA DE DETERMINACIÓN</u>	Será la fecha en que la Sociedad Gestora, en nombre del Fondo, realizará los cálculos necesarios para distribuir los fondos disponibles existentes a dicha fecha, de acuerdo con el orden de prelación de pagos descrito en el Folleto Informativo. Todos los datos de los Activos Titulizados (Saldo Vivo DC's, tablas de morosidad, propiedades transitorias, datos estadísticos, etc.) están referidos a dicha fecha.
<u>WRITE OFF</u>	Préstamos con cuotas pendientes con antigüedad igual o superior a 12 ó 18 meses (según Folleto Informativo).
<u>PÉRDIDAS DE LA CARTERA</u>	Aquellos préstamos cuya deuda el Cedente considera que no va a recuperar (neto de recuperaciones).
<u>PRÉSTAMOS FALLIDOS</u>	Aquellos préstamos cuya deuda el Cedente considera que no va a recuperar, o aquellos préstamos que tienen cuotas pendientes con antigüedad.
<u>SALDO VIVO ACUMULADO DE PRÉSTAMOS FALLIDOS</u>	Saldo vivo acumulado de los Derechos de Crédito derivados de Préstamos Fallidos, sin tener en cuenta los importes recobrados.
<u>ADJUDICADOS</u>	Bienes en el activo del Fondo como consecuencia de un proceso judicial o extrajudicial.
<u>CONTENCIOSO / JUDICIAL</u>	Préstamos sobre los que el Cedente va a iniciar acciones judiciales. Esta cantidad está incluida en el cuadro de morosidad.



**FONDO DE TITULIZACIÓN DE ACTIVOS
RMBS SANTANDER 1**

18 de junio de 2021

INFORME HISTÓRICO DE MOROSIDAD

MOROSIDAD HISTÓRICA					
	junio-20	septiembre-20	diciembre-20	marzo-21	junio-21
DE 15 A 30 DIAS	1,949%	2,125%	2,153%	1,908%	2,278%
DE 30 A 60 DIAS	0,859%	0,362%	0,446%	0,320%	0,526%
DE 60 A 90 DIAS	1,042%	0,307%	0,188%	0,209%	0,293%
DE 90 A 180 DIAS	0,659%	0,575%	0,270%	0,255%	0,295%
MÁS DE 180 DIAS	0,549%	0,737%	0,893%	0,599%	0,378%

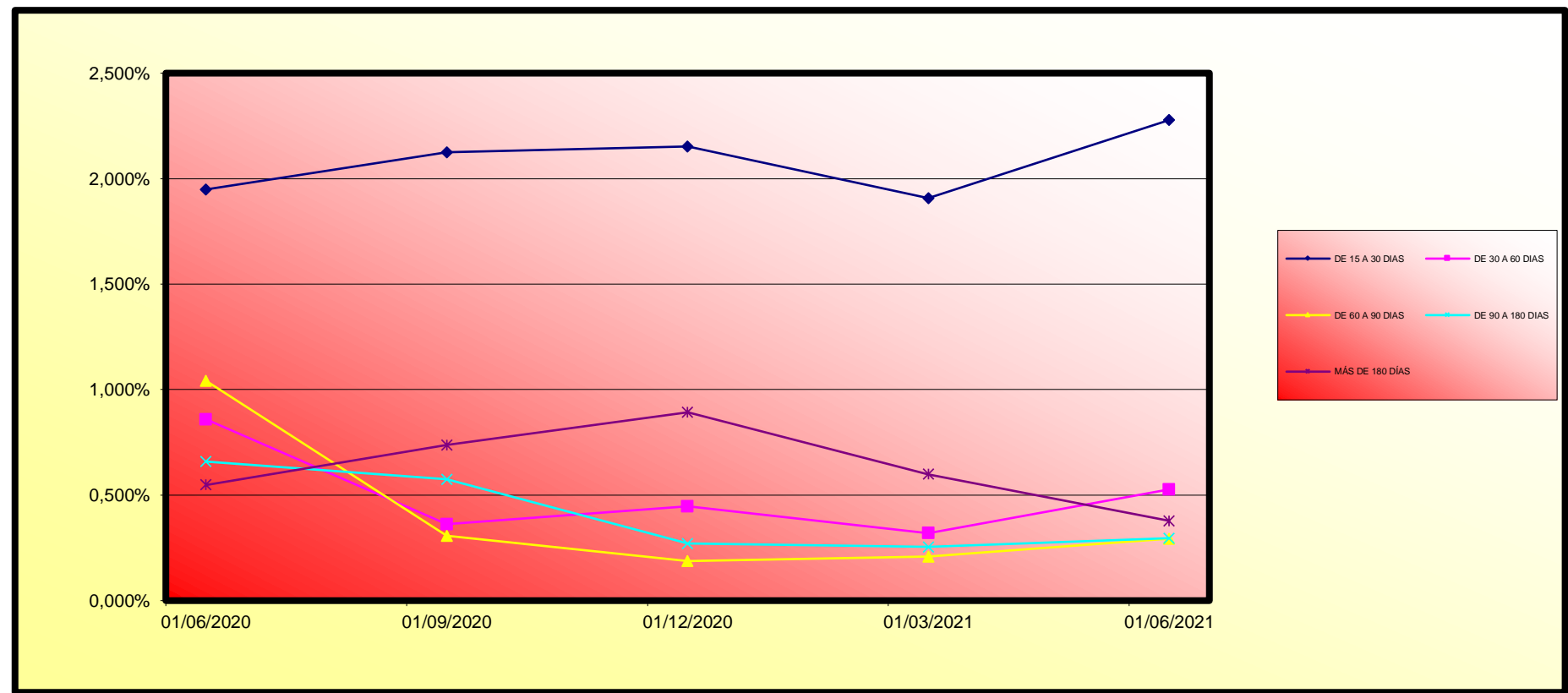

	MORATORIA RD	MORATORIA VOLUNTARIA / SECTORIAL	MORATORIA TOTAL
Número préstamos	1	198	199
Saldo Vivo	286.892,07 €	20.737.396,16 €	21.024.288,23 €
% sobre Saldo Vivo	0,04%	2,98%	3,02%

Moratoria Legal: aquella sujeta al RD 8/2020 y RD 11/2020, en la que se aplican 3 meses de carencia total (Capital e intereses) y se produce una ampliación del vencimiento del contrato del cliente.
Moratoria Voluntaria - Sectorial: aquella en la que existe la posibilidad de establecer un periodo de carencia de capital de 6 o 12 meses con la opción de ampliar o no el vencimiento del contrato del cliente.



FONDO DE TITULIZACIÓN DE ACTIVOS
RMBS SANTANDER 1

18 de junio de 2021

VALORES DE TASACIÓN SOBRE SALDOS VIVOS

ESTADÍSTICO DE VALORES DE TASACIÓN ACTUALES SOBRE SALDOS VIVOS				
	SALDO VIVO	% SALDOS VIVOS	Nº PRÉSTAMOS	% PRÉSTAMOS
0-9,99	857.146,35 €	0,11%	59	0,81%
10-19,99	994.573,01 €	0,13%	48	0,66%
20-29,99	2.769.122,74 €	0,37%	77	1,06%
30-39,99	8.706.648,61 €	1,15%	184	2,53%
40-49,99	17.023.292,95 €	2,25%	275	3,78%
50-59,99	47.922.038,40 €	6,34%	656	9,01%
60-69,99	151.932.348,29 €	20,11%	1.576	21,65%
70-79,99	205.875.530,18 €	27,26%	1.897	26,06%
80-89,99	165.318.412,25 €	21,89%	1.358	18,66%
90-99,99	79.952.414,06 €	10,58%	620	8,52%
>100	74.000.042,10 €	9,80%	529	7,27%

FTA RMBS SANTANDER 1

Fecha	Saldo antes de pago	Saldo Real	0,41%	Permanenci a final de mes	Tasa Prepago mensual desde inicio	Tasa Prepago anualizada desde inicio	Tasa Prepago mensual	Tasa Prepago mensual anualizada	Saldo después de pago
			Vector de prepago						
4,79%									
DATE	OUTSTANDING BEFORE PREPAYMENT	REAL OUTSTANDING	0,41% PREPAYMENT VECTOR	REMAINING AT THE END OF THE MONTH	AVERAGE SINGLE MONTHLY MORTALITY	CPR	MONTHLY SINGLE MONTHLY MORTALIT	CPR	OUTSTANDING AFTER PREPAYMENT
junio-14	1.300.000.000,00		100,00%	100,00%					
julio-14	1.297.313.092,87	1.295.811.238,56	99,59%	99,88%	0,12%	1,38%	0,12%	1,38%	1.295.811.238,56
agosto-14	1.294.600.948,85	1.290.999.982,03	99,19%	99,72%	0,14%	1,66%	0,16%	1,93%	1.290.999.982,03
septiembre-14	1.291.866.324,30	1.286.036.295,64	98,79%	99,55%	0,15%	1,79%	0,17%	2,06%	1.286.036.295,64
octubre-14	1.289.103.544,40	1.279.864.186,70	98,39%	99,28%	0,18%	2,13%	0,27%	3,15%	1.279.864.186,70
noviembre-14	1.286.281.819,54	1.273.131.704,09	97,99%	98,98%	0,21%	2,44%	0,31%	3,63%	1.273.131.704,09
diciembre-14	1.283.324.148,23	1.261.951.510,21	97,59%	98,33%	0,28%	3,30%	0,65%	7,52%	1.261.951.510,21
enero-15	1.280.291.757,47	1.252.737.207,39	97,19%	97,85%	0,31%	3,66%	0,50%	5,78%	1.252.737.207,39
febrero-15	1.277.156.508,83	1.242.361.799,20	96,80%	97,28%	0,34%	4,06%	0,58%	6,80%	1.242.361.799,20
marzo-15	1.273.933.588,74	1.231.384.593,40	96,40%	96,66%	0,38%	4,43%	0,63%	7,34%	1.231.384.593,40
abril-15	1.270.641.071,51	1.218.579.361,85	96,01%	95,90%	0,42%	4,90%	0,78%	9,01%	1.218.579.361,85
mayo-15	1.267.304.435,83	1.209.511.087,95	95,62%	95,44%	0,42%	4,96%	0,48%	5,64%	1.209.511.087,95
junio-15	1.263.887.730,76	1.197.625.947,26	95,23%	94,76%	0,45%	5,24%	0,71%	8,25%	1.197.625.947,26
julio-15	1.260.444.562,40	1.189.820.659,68	94,85%	94,40%	0,44%	5,18%	0,38%	4,47%	1.189.820.659,68
agosto-15	1.256.955.322,22	1.178.598.058,23	94,46%	93,77%	0,46%	5,37%	0,67%	7,73%	1.178.598.058,23
septiembre-15	1.253.430.651,06	1.172.279.891,35	94,08%	93,53%	0,45%	5,21%	0,26%	3,03%	1.172.279.891,35
octubre-15	1.249.873.654,52	1.163.955.440,31	93,70%	93,13%	0,44%	5,20%	0,43%	5,01%	1.163.955.440,31
noviembre-15	1.246.273.872,35	1.155.678.069,14	93,32%	92,73%	0,44%	5,19%	0,42%	4,98%	1.155.678.069,14
diciembre-15	1.242.600.768,71	1.146.050.099,45	92,94%	92,23%	0,45%	5,25%	0,54%	6,29%	1.146.050.099,45
enero-16	1.238.887.027,71	1.134.965.665,82	92,56%	91,61%	0,46%	5,38%	0,67%	7,77%	1.134.965.665,82
febrero-16	1.235.165.385,18	1.126.924.809,92	92,18%	91,24%	0,46%	5,35%	0,41%	4,78%	1.126.924.809,92
marzo-16	1.231.405.674,17	1.117.034.819,87	91,81%	90,71%	0,46%	5,42%	0,57%	6,69%	1.117.034.819,87
abril-16	1.227.619.922,45	1.107.685.578,56	91,44%	90,23%	0,47%	5,45%	0,53%	6,19%	1.107.685.578,56
mayo-16	1.223.823.001,53	1.097.798.486,47	91,07%	89,70%	0,47%	5,51%	0,59%	6,80%	1.097.798.486,47
junio-16	1.219.982.195,57	1.087.541.089,07	90,70%	89,14%	0,48%	5,58%	0,62%	7,22%	1.087.541.089,07
julio-16	1.216.154.691,80	1.079.121.591,76	90,33%	88,73%	0,48%	5,58%	0,46%	5,40%	1.079.121.591,76
agosto-16	1.212.321.015,78	1.068.693.237,20	89,96%	88,15%	0,48%	5,65%	0,65%	7,56%	1.068.693.237,20
septiembre-16	1.208.474.913,18	1.060.434.740,67	89,60%	87,75%	0,48%	5,64%	0,46%	5,35%	1.060.434.740,67
octubre-16	1.204.627.302,88	1.053.120.629,94	89,23%	87,42%	0,48%	5,60%	0,37%	4,38%	1.053.120.629,94
noviembre-16	1.200.782.861,90	1.044.311.057,07	88,87%	86,97%	0,48%	5,61%	0,52%	6,05%	1.044.311.057,07
diciembre-16	1.196.899.397,78	1.033.016.782,58	88,51%	86,31%	0,49%	5,72%	0,76%	8,75%	1.033.016.782,58
enero-17	1.193.027.073,93	1.022.369.700,56	88,15%	85,70%	0,50%	5,80%	0,71%	8,19%	1.022.369.700,56
febrero-17	1.189.138.930,96	1.014.255.349,10	87,79%	85,29%	0,50%	5,79%	0,47%	5,49%	1.014.255.349,10
marzo-17	1.185.257.869,81	1.009.044.416,28	87,43%	85,13%	0,49%	5,68%	0,19%	2,23%	1.009.044.416,28
abril-17	1.181.372.311,17	999.456.373,78	87,08%	84,60%	0,49%	5,73%	0,62%	7,24%	999.456.373,78
mayo-17	1.177.490.079,47	994.707.512,26	86,73%	84,48%	0,48%	5,62%	0,15%	1,75%	994.707.512,26
junio-17	1.173.571.137,58	986.442.246,81	86,37%	84,05%	0,48%	5,63%	0,50%	5,84%	986.442.246,81
julio-17	1.169.667.886,44	980.421.339,32	86,02%	83,82%	0,48%	5,56%	0,28%	3,29%	980.421.339,32
agosto-17	1.165.758.308,13	972.587.574,82	85,67%	83,43%	0,48%	5,56%	0,47%	5,45%	972.587.574,82
septiembre-17	1.161.836.256,95	967.175.975,71	85,33%	83,25%	0,47%	5,49%	0,22%	2,62%	967.175.975,71
octubre-17	1.157.912.324,92	960.858.607,31	84,98%	82,98%	0,47%	5,44%	0,32%	3,73%	960.858.607,31
noviembre-17	1.153.991.882,28	954.045.845,52	84,63%	82,67%	0,46%	5,42%	0,37%	4,37%	954.045.845,52
diciembre-17	1.150.031.674,11	948.286.425,98	84,29%	82,46%	0,46%	5,36%	0,26%	3,09%	948.286.425,98
enero-18	1.146.082.659,03	940.661.867,66	83,95%	82,08%	0,46%	5,36%	0,46%	5,41%	940.661.867,66
febrero-18	1.142.117.718,44	934.336.228,29	83,61%	81,81%	0,46%	5,33%	0,33%	3,86%	934.336.228,29
marzo-18	1.138.159.925,89	927.350.491,54	83,27%	81,48%	0,45%	5,32%	0,40%	4,72%	927.350.491,54
abril-18	1.134.197.189,80	919.404.137,23	82,93%	81,06%	0,46%	5,33%	0,51%	5,96%	919.404.137,23
mayo-18	1.130.238.110,52	912.788.908,00	82,59%	80,76%	0,45%	5,31%	0,37%	4,37%	912.788.908,00
junio-18	1.126.241.609,15	904.647.187,07	82,26%	80,32%	0,46%	5,33%	0,54%	6,29%	904.647.187,07
julio-18	1.122.260.910,91	898.963.626,24	81,92%	80,10%	0,45%	5,29%	0,28%	3,26%	898.963.626,24
agosto-18	1.118.273.723,14	893.546.857,15	81,59%	79,90%	0,45%	5,24%	0,25%	2,94%	893.546.857,15
septiembre-18	1.114.274.024,14	887.436.768,17	81,26%	79,64%	0,45%	5,21%	0,33%	3,86%	887.436.768,17
octubre-18	1.110.272.047,59	881.129.193,49	80,93%	79,36%	0,44%	5,19%	0,35%	4,15%	881.129.193,49
noviembre-18	1.106.273.900,38	873.558.523,96	80,60%	78,96%	0,44%	5,21%	0,50%	5,85%	873.558.523,96
diciembre-18	1.102.235.228,71	867.365.662,79	80,27%	78,69%	0,44%	5,19%	0,35%	4,06%	867.365.662,79
enero-19	1.098.208.260,78	860.685.590,03	79,95%	78,37%	0,44%	5,18%	0,41%	4,77%	860.685.590,03
febrero-19	1.094.165.265,41	856.184.071,71	79,62%	78,25%	0,44%	5,12%	0,16%	1,85%	856.184.071,71
marzo-19	1.090.129.484,45	850.183.253,50	79,30%	77,99%	0,44%	5,10%	0,33%	3,93%	850.183.253,50
abril-19	1.086.088.289,14	842.581.059,82	78,98%	77,58%	0,44%	5,12%	0,53%	6,13%	842.581.059,82
mayo-19	1.082.051.101,61	837.332.516,05	78,66%	77,38%	0,43%	5,08%	0,25%	2,98%	837.332.516,05
junio-19	1.077.975.764,61	830.262.208,80	78,34%	77,02%	0,43%	5,09%	0,47%	5,49%	830.262.208,80
julio-19	1.073.917.023,03	824.856.469,91	78,02%	76,81%	0,43%	5,06%	0,28%	3,26%	824.856.469,91
agosto-19	1.069.851.624,07	818.715.566,98	77,70%	76,53%	0,43%	5,05%	0,37%	4,32%	818.715.566,98
septiembre-19	1.065.773.686,52	811.989.511,35	77,39%	76,19%	0,43%	5,05%	0,44%	5,18%	811.989.511,35
octubre-19	1.061.693.052,31	805.915.195,27	77,07%	75,91%	0,43%	5,04%	0,37%	4,31%	805.915.195,27
noviembre-19	1.057.616.610,78	799.464.135,67	76,76%	75,59%	0,43%	5,03%	0,42%	4,90%	799.464.135,67
diciembre-19	1.053.501.974,25	794.381.898,94	76,45%	75,40%	0,43%	5,00%	0,25%	2,93%	794.381.898,94
enero-20	1.049.400.819,47	786.341.870,53	76,14%	74,93%	0,43%	5,04%	0,63%	7,25%	786.341.870,53
febrero-20	1.045.283.558,94	781.373.521,65	75,83%	74,75%	0,43%	5,01%	0,24%	2,85%	781.373.521,65
marzo-20	1.041.173.598,32	777.077.041,33	75,52%	74,63%	0,42%	4,96%	0,16%	1,87%	777.077.041,33
abril-20	1.037.059.824,77	771.537.559,30	75,21%	74,40%	0,42%	4,94%	0,32%	3,76%	771.537.559,30
mayo-20	1.032.952.256,23	766.520.990,79	74,91%	74,21%	0,42%	4,92%	0,26%	3,02%	766.520.990,79
junio-20	1.028.805.819,02	761.366.844,43	74,60%	74,00%	0,42%	4,89%	0,27%	3,22%	761.366.844,43
julio-20	1.024.675.425,81	755.625.020,90	74,30%	73,74%	0,42%	4,88%	0,35%	4,17%	755.625.020,90
agosto-20	1.020.538.220,46	750.184.907,98	74,00%	73,51%	0,42%	4,87%	0,32%	3,74%	750.184.907,98
septiembre-20	1.016.388.479,95	746.014.777,51	73,70%	73,40%	0,41%	4,83%	0,15%	1,78%	746.014.777,51
octubre-20	1.012.235.619,08	740.108.578,98	73,40%	73,12%	0,41%	4,82%	0,38%	4,52%	740.108.578,98
noviembre-20	1.008.088.036,65	735.810.934,69	73,10%	72,99%	0,41%	4,79%	0,17%	2,04%	735.810.934,69
diciembre-20	1.003.899.278,59	731.112.990,45	72,81%	72,83%	0,41%	4,76%	0,22%	2,65%	731.112.990,45
enero-21	999.723.197,25	725.118.963,04	72,51%	72,53%	0,41%	4,76%	0,41%	4,76%	725.118.963,04
febrero-21	995.531.213,57	719.484.493,53	72,22%	72,27%	0,41%	4,75%	0,36%	4,23%	719.484.493,53
marzo-21	991.351.691,47	714.088.781,99	71,92%	72,03%	0,40%	4,74%	0,33%	3,91%	714.088.781,99
abril-21	987.166.005,93	708.750.205,82	71,63%	71,80%	0,40%	4,73%	0,33%	3,85%	708.750.205,82
mayo-21	982.985.142,27	702.948.132,14	71,34%	71,51%	0,40%	4,73%	0,40%	4,66%	

FECHA	Principal disponible para la amortización	SERIE A	SERIE B	AMORTIZACION SERIE A	VIDA SERIE A	AMORTIZACION SERIE B	VIDA SERIE B	SERIE C	AMORTIZACION SERIE C	VIDA SERIE C
18-jun-14	0	940.700.000	359.300.000					59.800.000	0,00	
18-jul-14	0	0,00	940.700.000	359.300.000	0,00	0	0	59.800.000	0,00	0
18-ago-14	0	0,00	940.700.000	359.300.000	0,00	0	0	59.800.000	0,00	0
18-sep-14	1	13.963.704,36	940.700.000	359.300.000	13.963.704,36	-34.853.406.083	0	59.800.000	0,00	0
18-oct-14	0	0,00	926.736.296	359.300.000	0,00	0	0	59.800.000	0,00	0
18-nov-14	0	0,00	926.736.296	359.300.000	0,00	0	0	59.800.000	0,00	0
18-dic-14	1	24.084.785,43	926.736.296	359.300.000	24.084.785,43	-57.899.824.174	0	59.800.000	0,00	0
18-ene-15	0	0,00	902.651.510	359.300.000	0,00	0	0	59.800.000	0,00	0
18-feb-15	0	0,00	902.651.510	359.300.000	0,00	0	0	59.800.000	0,00	0
18-mar-15	1	30.566.916,81	902.651.510	359.300.000	30.566.916,81	-70.670.711.665	0	59.800.000	0,00	0
18-abr-15	0	0,00	872.084.593	359.300.000	0,00	0	0	59.800.000	0,00	0
18-may-15	0	0,00	872.084.593	359.300.000	0,00	0	0	59.800.000	0,00	0
18-jun-15	1	33.758.646,14	872.084.593	359.300.000	33.758.646,14	-75.045.470.369	0	59.800.000	0,00	0
18-jul-15	0	0,00	838.325.947	359.300.000	0,00	0	0	59.800.000	0,00	0
18-ago-15	0	0,00	838.325.947	359.300.000	0,00	0	0	59.800.000	0,00	0
18-sep-15	1	25.346.055,91	838.325.947	359.300.000	25.346.055,91	-54.012.445.144	0	59.800.000	0,00	0
18-oct-15	0	0,00	812.980.009	359.300.000	0,00	0	0	59.800.000	0,00	0
18-nov-15	0	0,00	812.980.009	359.300.000	0,00	0	0	59.800.000	0,00	0
18-dic-15	1	26.229.791,90	812.980.009	359.300.000	26.229.791,90	-53.482.545.684	0	59.800.000	0,00	0
18-ene-16	0	0,00	786.750.217	359.300.000	0,00	0	0	59.800.000	0,00	0
18-feb-16	0	0,00	786.750.217	359.300.000	0,00	0	0	59.800.000	0,00	0
18-mar-16	1	29.015.279,58	786.750.217	359.300.000	29.015.279,58	-56.492.749.342	0	59.800.000	0,00	0
18-abr-16	0	0,00	757.734.937	359.300.000	0,00	0	0	59.800.000	0,00	0
18-may-16	0	0,00	757.734.937	359.300.000	0,00	0	0	59.800.000	0,00	0
18-jun-16	1	29.493.730,80	757.734.937	359.300.000	29.493.730,80	-54.769.858.096	0	59.800.000	0,00	0
18-jul-16	0	0,00	728.241.207	359.300.000	0,00	0	0	59.800.000	0,00	0
18-ago-16	0	0,00	728.241.207	359.300.000	0,00	0	0	59.800.000	0,00	0
18-sep-16	1	27.106.348,40	728.241.207	359.300.000	27.106.348,40	-47.842.704.926	0	59.800.000	0,00	0
18-oct-16	0	0,00	701.134.858	359.300.000	0,00	0	0	59.800.000	0,00	0
18-nov-16	0	0,00	701.134.858	359.300.000	0,00	0	0	59.800.000	0,00	0
18-dic-16	1	27.417.958,09	701.134.858	359.300.000	27.417.958,09	-45.870.243.885	0	59.800.000	0,00	0
18-ene-17	0	0,00	673.716.900	359.300.000	0,00	0	0	59.800.000	0,00	0
18-feb-17	0	0,00	673.716.900	359.300.000	0,00	0	0	59.800.000	0,00	0
18-mar-17	1	23.972.366,30	673.716.900	359.300.000	23.972.366,30	-37.900.311.120	0	59.800.000	0,00	0
18-abr-17	0	0,00	649.744.534	359.300.000	0,00	0	0	59.800.000	0,00	0
18-may-17	0	0,00	649.744.534	359.300.000	0,00	0	0	59.800.000	0,00	0
18-jun-17	1	22.602.169,47	649.744.534	359.300.000	22.602.169,47	-33.722.436.849	0	59.800.000	0,00	0
18-jul-17	0	0,00	627.142.364	359.300.000	0,00	0	0	59.800.000	0,00	0
18-ago-17	0	0,00	627.142.364	359.300.000	0,00	0	0	59.800.000	0,00	0
18-sep-17	1	19.266.271,10	627.142.364	359.300.000	19.266.271,10	-26.972.779.540	0	59.800.000	0,00	0
18-oct-17	0	0,00	607.876.093	359.300.000	0,00	0	0	59.800.000	0,00	0
18-nov-17	0	0,00	607.876.093	359.300.000	0,00	0	0	59.800.000	0,00	0
18-dic-17	1	18.889.549,73	607.876.093	359.300.000	18.889.549,73	-24.707.531.047	0	59.800.000	0,00	0
18-ene-18	0	0,00	588.986.544	359.300.000	0,00	0	0	59.800.000	0,00	0
18-feb-18	0	0,00	588.986.544	359.300.000	0,00	0	0	59.800.000	0,00	0
18-mar-18	1	20.935.934,44	588.986.544	359.300.000	20.935.934,44	-25.458.096.279	0	59.800.000	0,00	0
18-abr-18	0	0,00	568.050.609	359.300.000	0,00	0	0	59.800.000	0,00	0
18-may-18	0	0,00	568.050.609	359.300.000	0,00	0	0	59.800.000	0,00	0
18-jun-18	1	22.703.304,47	568.050.609	359.300.000	22.703.304,47	-25.586.624.138	0	59.800.000	0,00	0
18-jul-18	0	0,00	545.347.305	359.300.000	0,00	0	0	59.800.000	0,00	0
18-ago-18	0	0,00	545.347.305	359.300.000	0,00	0	0	59.800.000	0,00	0
18-sep-18	1	17.210.418,90	545.347.305	359.300.000	17.210.418,90	-17.812.783.561	0	59.800.000	0,00	0
18-oct-18	0	0,00	528.136.886	359.300.000	0,00	0	0	59.800.000	0,00	0
18-nov-18	0	0,00	528.136.886	359.300.000	0,00	0	0	59.800.000	0,00	0
18-dic-18	1	20.071.105,38	528.136.886	359.300.000	20.071.105,38	-18.927.052.373	0	59.800.000	0,00	0
18-ene-19	0	0,00	508.065.780	359.300.000	0,00	0	0	59.800.000	0,00	0
18-feb-19	0	0,00	508.065.780	359.300.000	0,00	0	0	59.800.000	0,00	0
18-mar-19	1	17.182.409,29	508.065.780	359.300.000	17.182.409,29	-14.622.230.306	0	59.800.000	0,00	0
18-abr-19	0	0,00	490.883.371	359.300.000	0,00	0	0	59.800.000	0,00	0
18-may-19	0	0,00	490.883.371	359.300.000	0,00	0	0	59.800.000	0,00	0
18-jun-19	1	19.921.044,70	490.883.371	359.300.000	19.921.044,70	-15.179.836.061	0	59.800.000	0,00	0
18-jul-19	0	0,00	470.962.326	359.300.000	0,00	0	0	59.800.000	0,00	0
18-ago-19	0	0,00	470.962.326	359.300.000	0,00	0	0	59.800.000	0,00	0
18-sep-19	1	18.272.697,45	470.962.326	359.300.000	18.272.697,45	-12.242.707.292	0	59.800.000	0,00	0
18-oct-19	0	0,00	452.689.629	359.300.000	0,00	0	0	59.800.000	0,00	0
18-nov-19	0	0,00	452.689.629	359.300.000	0,00	0	0	59.800.000	0,00	0
18-dic-19	1	6.603.251,34	452.689.629	359.300.000	6.603.251,34	-3.816.679.274	0	59.800.000	0,00	0
18-ene-20	0	0,00	446.086.378	359.300.000	0,00	0	0	59.800.000	0,00	0
18-feb-20	0	0,00	446.086.378	359.300.000	0,00	0	0	59.800.000	0,00	0
18-mar-20	1	19.082.062,67	446.086.378	359.300.000	19.082.062,67	-9.273.882.456	0	59.800.000	0,00	0
18-abr-20	0	0,00	427.004.315	359.300.000	0,00	0	0	59.800.000	0,00	0
18-may-20	0	0,00	427.004.315	359.300.000	0,00	0	0	59.800.000	0,00	0
18-jun-20	1	18.766.979,26	427.004.315	359.300.000	18.766.979,26	-7.431.723.788	0	59.800.000	0,00	0
18-jul-20	0	0,00	408.237.336	359.300.000	0,00	0	0	59.800.000	0,00	0
18-ago-20	0	0,00	408.237.336	359.300.000	0,00	0	0	59.800.000	0,00	0
18-sep-20	1	18.463.861,13	408.237.336	359.300.000	18.463.861,13	-5.613.013.784	0	59.800.000	0,00	0
18-oct-20	0	0,00	389.773.475	359.300.000	0,00	0	0	59.800.000	0,00	0
18-nov-20	0	0,00	389.773.475	359.300.000	0,00	0	0	59.800.000	0,00	0
18-dic-20	1	18.181.130,01	389.773.475	359.300.000	18.181.130,01	-3.854.399.562	0	59.800.000	0,00	0
18-ene-21	0	0,00	371.592.344	359.300.000	0,00	0	0	59.800.000	0,00	0
18-feb-21	0	0,00	371.592.344	359.300.000	0,00	0	0	59.800.000	0,00	0
18-mar-21	1	17.892.214,19	371.592.344	359.300.000	17.892.214,19	-2.147.065.703	0	59.800.000	0,00	0
18-abr-21	0	0,00	353.700.130	359.300.000	0,00	0	0	59.800.000	0,00	0
18-may-21	0	0,00	353.700.130	359.300.000	0,00	0	0	59.800.000	0,00	0
18-jun-21	1	17.592.876,85	353.700.130	359.300.000	17.592.876,85	-545.379.182	0	59.800.000	0,00	0
18-jul-21	0	0,00	336.107.253	359.300.000	0,00	0	0	59.800.000	0,00	0
18-ago-21	0	0,00	336.107.253	359.300.000	0,00	0	0	59.800.000	0,00	0
18-sep-21	1	17.289.843,90	336.107.253	359.300.000	17.289.843,90	1.054.680.478	0	59.800.000	0,00	0
18-oct-21	0	0,00	318.817.410	359.300.000	0,00	0	0	59.800.000	0,00	0
18-nov-21	0	0,00	318.817.410	359.300.000	0,00	0	0	59.800.000	0,00	0
18-dic-21	1	17.011.790,03	318.817.410	359.300.000	17.011.790,03	2.602.803.875	0	59.800.000	0,00	0
18-ene-22	0	0,00	301.805.620	359.300.000	0,00	0	0	59.800.000	0,00	0
18-feb-22	0	0,00	301.805.620	359.300.000	0,00	0	0	59.800.000	0,00	0
18-mar-22	1	16.743.185,71	301.805.620	359.300.000	16.743.185,71	4.102.080.499	0	59.800.000	0,00	0
18-abr-22	0	0,00	285.062.434	359.300.000	0,00	0	0	59.800.000	0,00	0
18-may-22	0	0,00	285.062.434	359.300.000	0,00	0	0	59.800.000	0,00	0
18-jun-22	1	16.454.996,08	285.062.434	359.300.000						

FECHA	Principal disponible para la amortización	SERIE A	SERIE B	AMORTIZACION SERIE A	VIDA SERIE A	AMORTIZACION SERIE B	VIDA SERIE B	SERIE C	AMORTIZACION SERIE C	VIDA SERIE C
18-feb-25	0,00	118.736.026	359.300.000	0,00	0	0,00	0	59.800.000	0,00	0
18-mar-25	13.525.870,60	118.736.026	359.300.000	13.525.870,60	18.138.192.468	0,00	0	59.800.000	0,00	0
18-abr-25	0,00	105.210.156	359.300.000	0,00	0	0,00	0	59.800.000	0,00	0
18-may-25	0,00	105.210.156	359.300.000	0,00	0	0,00	0	59.800.000	0,00	0
18-jun-25	13.257.414,31	105.210.156	359.300.000	13.257.414,31	18.958.102.463	0,00	0	59.800.000	0,00	0
18-jul-25	0,00	91.952.741	359.300.000	0,00	0	0,00	0	59.800.000	0,00	0
18-ago-25	0,00	91.952.741	359.300.000	0,00	0	0,00	0	59.800.000	0,00	0
18-sep-25	12.993.425,28	91.952.741	359.300.000	12.993.425,28	19.775.993.275	0,00	0	59.800.000	0,00	0
18-oct-25	0,00	78.959.316	359.300.000	0,00	0	0,00	0	59.800.000	0,00	0
18-nov-25	0,00	78.959.316	359.300.000	0,00	0	0,00	0	59.800.000	0,00	0
18-dic-25	12.762.448,23	78.959.316	359.300.000	12.762.448,23	20.598.591.445	0,00	0	59.800.000	0,00	0
18-ene-26	0,00	66.196.868	359.300.000	0,00	0	0,00	0	59.800.000	0,00	0
18-feb-26	0,00	66.196.868	359.300.000	0,00	0	0,00	0	59.800.000	0,00	0
18-mar-26	12.531.431,36	66.196.868	359.300.000	12.531.431,36	21.378.621.897	0,00	0	59.800.000	0,00	0
18-abr-26	0,00	53.665.436	359.300.000	0,00	0	0,00	0	59.800.000	0,00	0
18-may-26	0,00	53.665.436	359.300.000	0,00	0	0,00	0	59.800.000	0,00	0
18-jun-26	12.271.833,50	53.665.436	359.300.000	12.271.833,50	22.027.941.139	0,00	0	59.800.000	0,00	0
18-jul-26	0,00	41.393.603	359.300.000	0,00	0	0,00	0	59.800.000	0,00	0
18-ago-26	0,00	41.393.603	359.300.000	0,00	0	0,00	0	59.800.000	0,00	0
18-sep-26	12.037.096,21	41.393.603	359.300.000	12.037.096,21	22.714.000.549	0,00	0	59.800.000	0,00	0
18-oct-26	0,00	29.356.507	359.300.000	0,00	0	0,00	0	59.800.000	0,00	0
18-nov-26	0,00	29.356.507	359.300.000	0,00	0	0,00	0	59.800.000	0,00	0
18-dic-26	11.812.270,63	29.356.507	359.300.000	11.812.270,63	23.376.483.572	0,00	0	59.800.000	0,00	0
18-ene-27	0,00	17.544.236	359.300.000	0,00	0	0,00	0	59.800.000	0,00	0
18-feb-27	0,00	17.544.236	359.300.000	0,00	0	0,00	0	59.800.000	0,00	0
18-mar-27	11.585.927,18	17.544.236	359.300.000	11.585.927,18	23.994.455.188	0,00	0	59.800.000	0,00	0
18-abr-27	0,00	5.958.309	359.300.000	0,00	0	0,00	0	59.800.000	0,00	0
18-may-27	0,00	5.958.309	359.300.000	0,00	0	0,00	0	59.800.000	0,00	0
18-jun-27	11.355.726,42	5.958.309	359.300.000	5.958.308,89	12.869.947.211	5.397.417,53	11.658.421.854	59.800.000	0,00	0
18-jul-27	0,00	0	353.902.582	0,00	0	0,00	0	59.800.000	0,00	0
18-ago-27	0,00	0	353.902.582	0,00	0	0,00	0	59.800.000	0,00	0
18-sep-27	11.121.002,17	0	353.902.582	0,00	0	11.121.002,17	25.044.496.888	59.800.000	0,00	0
18-oct-27	0,00	0	342.781.580	0,00	0	0,00	0	59.800.000	0,00	0
18-nov-27	0,00	0	342.781.580	0,00	0	0,00	0	59.800.000	0,00	0
18-dic-27	10.905.563,64	0	342.781.580	0,00	0	10.905.563,64	25.562.641.162	59.800.000	0,00	0
18-ene-28	0,00	0	331.876.017	0,00	0	0,00	0	59.800.000	0,00	0
18-feb-28	0,00	0	331.876.017	0,00	0	0,00	0	59.800.000	0,00	0
18-mar-28	10.689.940,32	0	331.876.017	0,00	0	10.689.940,32	26.040.694.621	59.800.000	0,00	0
18-abr-28	0,00	0	321.186.076	0,00	0	0,00	0	59.800.000	0,00	0
18-may-28	0,00	0	321.186.076	0,00	0	0,00	0	59.800.000	0,00	0
18-jun-28	10.464.183,95	0	321.186.076	0,00	0	10.464.183,95	26.432.528.669	59.800.000	0,00	0
18-jul-28	0,00	0	310.721.892	0,00	0	0,00	0	59.800.000	0,00	0
18-ago-28	0,00	0	310.721.892	0,00	0	0,00	0	59.800.000	0,00	0
18-sep-28	10.243.075,38	0	310.721.892	0,00	0	10.243.075,38	26.816.371.333	59.800.000	0,00	0
18-oct-28	0,00	0	300.478.817	0,00	0	0,00	0	59.800.000	0,00	0
18-nov-28	0,00	0	300.478.817	0,00	0	0,00	0	59.800.000	0,00	0
18-dic-28	10.029.543,20	0	300.478.817	0,00	0	10.029.543,20	27.180.062.073	59.800.000	0,00	0
18-ene-29	0,00	0	290.449.274	0,00	0	0,00	0	59.800.000	0,00	0
18-feb-29	0,00	0	290.449.274	0,00	0	0,00	0	59.800.000	0,00	0
18-mar-29	9.800.604,87	0	290.449.274	0,00	0	9.800.604,87	27.461.294.846	59.800.000	0,00	0
18-abr-29	0,00	0	280.648.669	0,00	0	0,00	0	59.800.000	0,00	0
18-may-29	0,00	0	280.648.669	0,00	0	0,00	0	59.800.000	0,00	0
18-jun-29	9.575.677,37	0	280.648.669	0,00	0	9.575.677,37	27.683.283.275	59.800.000	0,00	0
18-jul-29	0,00	0	271.072.992	0,00	0	0,00	0	59.800.000	0,00	0
18-ago-29	0,00	0	271.072.992	0,00	0	0,00	0	59.800.000	0,00	0
18-sep-29	9.342.814,76	0	271.072.992	0,00	0	9.342.814,76	27.869.616.422	59.800.000	0,00	0
18-oct-29	0,00	0	261.730.177	0,00	0	0,00	0	59.800.000	0,00	0
18-nov-29	0,00	0	261.730.177	0,00	0	0,00	0	59.800.000	0,00	0
18-dic-29	9.135.482,35	0	261.730.177	0,00	0	9.135.482,35	28.091.608.226	59.800.000	0,00	0
18-ene-30	0,00	0	252.594.694	0,00	0	0,00	0	59.800.000	0,00	0
18-feb-30	0,00	0	252.594.694	0,00	0	0,00	0	59.800.000	0,00	0
18-mar-30	8.925.934,29	0	252.594.694	0,00	0	8.925.934,29	28.268.433.887	59.800.000	0,00	0
18-abr-30	0,00	0	243.668.760	0,00	0	0,00	0	59.800.000	0,00	0
18-may-30	0,00	0	243.668.760	0,00	0	0,00	0	59.800.000	0,00	0
18-jun-30	8.717.162,87	0	243.668.760	0,00	0	8.717.162,87	28.383.082.309	59.800.000	0,00	0
18-jul-30	0,00	0	234.951.597	0,00	0	0,00	0	59.800.000	0,00	0
18-ago-30	0,00	0	234.951.597	0,00	0	0,00	0	59.800.000	0,00	0
18-sep-30	8.492.202,78	0	234.951.597	0,00	0	8.492.202,78	28.431.894.892	59.800.000	0,00	0
18-oct-30	0,00	0	226.459.395	0,00	0	0,00	0	59.800.000	0,00	0
18-nov-30	0,00	0	226.459.395	0,00	0	0,00	0	59.800.000	0,00	0
18-dic-30	8.327.256,63	0	226.459.395	0,00	0	8.327.256,63	28.645.762.811	59.800.000	0,00	0
18-ene-31	0,00	0	218.132.138	0,00	0	0,00	0	59.800.000	0,00	0
18-feb-31	0,00	0	218.132.138	0,00	0	0,00	0	59.800.000	0,00	0
18-mar-31	8.141.580,77	0	218.132.138	0,00	0	8.141.580,77	28.756.063.279	59.800.000	0,00	0
18-abr-31	0,00	0	209.990.557	0,00	0	0,00	0	59.800.000	0,00	0
18-may-31	0,00	0	209.990.557	0,00	0	0,00	0	59.800.000	0,00	0
18-jun-31	7.950.294,91	0	209.990.557	0,00	0	7.950.294,91	28.788.017.879	59.800.000	0,00	0
18-jul-31	0,00	0	202.040.262	0,00	0	0,00	0	59.800.000	0,00	0
18-ago-31	0,00	0	202.040.262	0,00	0	0,00	0	59.800.000	0,00	0
18-sep-31	7.764.564,39	0	202.040.262	0,00	0	7.764.564,39	28.829.827.583	59.800.000	0,00	0
18-oct-31	0,00	0	194.275.698	0,00	0	0,00	0	59.800.000	0,00	0
18-nov-31	0,00	0	194.275.698	0,00	0	0,00	0	59.800.000	0,00	0
18-dic-31	7.603.521,26	0	194.275.698	0,00	0	7.603.521,26	28.931.398.410	59.800.000	0,00	0
18-ene-32	0,00	0	186.672.177	0,00	0	0,00	0	59.800.000	0,00	0
18-feb-32	0,00	0	186.672.177	0,00	0	0,00	0	59.800.000	0,00	0
18-mar-32	7.433.669,18	0	186.672.177	0,00	0	7.433.669,18	28.969.008.802	59.800.000	0,00	0
18-abr-32	0,00	0	179.238.507	0,00	0	0,00	0	59.800.000	0,00	0
18-may-32	0,00	0	179.238.507	0,00	0	0,00	0	59.800.000	0,00	0
18-jun-32	7.256.698,23	0	179.238.507	0,00	0	7.256.698,23	28.932.455.861	59.800.000	0,00	0
18-jul-32	0,00	0	171.981.809	0,00	0	0,00	0	59.800.000	0,00	0
18-ago-32	0,00	0	171.981.809	0,00	0	0,00	0	59.800.000	0,00	0
18-sep-32	7.060.358,19	0	171.981.809	0,00	0	7.060.358,19	28.799.201.056	59.800.000	0,00	0
18-oct-32	0,00	0	164.921.451	0,00	0	0,00	0	59.800.000	0,00	0
18-nov-32	0,00	0	164.921.451	0,00	0	0,00	0	59.800.000	0,00	0
18-dic-32	6.899.950,89	0	164.921.451	0,00	0	6.899.950,89	28.779.695.180	59.800.000	0,00	0
18-ene-33	0,00	0	158.021.500	0,00	0	0,00	0	59.800.000	0,00	0
18-feb-33	0,00	0	158.021.500	0,00	0	0,00	0	59.800.000	0,00	0
18-mar-33	6.734.354,70	0	158.021.500	0,00	0	6.734.354,70	28.708.554.088	59.800.000	0,00	0
18-abr-33	0,00	0	151.287.145	0,00	0	0,00	0	59.800.000	0,00	0
18-may-33	0,00	0	151.287.145	0,00	0	0,00	0	59		