

F.T.A. UCI 11

SANTANDER DE TITULIZACION, S.G.F.T, S.A.
JUAN IGNACIO LUCA DE TENA 11
28027 MADRID
santanderdetitulizacion@gruposantander.com

NAME OF THE FUND: **F.T.A. UCI 11**

INFORMATION AT: **QUARTER/SEMESTER:** September 15, 2021 - December 15, 2021 **YEAR:** 2021

Acting on behalf of Santander de Titulización S.G.F.T., S.A. as General Manager:	Signature:
INAKI REYERO ARREGUI - GENERAL MANAGER	

I. DATA OF THE FUND

Constitution Date	November 16th, 2004	Paying Agent	BANCO SANTANDER	
Disbursement Date	November 22nd, 2004	Negotiation Market	AIAF	
Final Date of Redemption	September 15th, 2041	Ratings Agencies	STANDARD & POORS	
Management Company	SANTANDER DE TITULIZACION, S.G.F.T., S.A.	Rating	Initial	Current
	UNIÓN DE CRÉDITOS INMOBILIARIOS, S.	CLASS A	AAA	AA+(sf)
		CLASS B	A	A (sf)
		CLASS C	BBB	BBB (sf)

II. SECURITIES ISSUED CHARGED TO THE FUND: SECURITISATION BONDS

CLASS PRIORITY ISIN CODE	NUM BONDS	NOMINAL			
			Initial	Current	%Act/In
CLASS A ES0338340005	8.211	Nominal per Bond	100.000,00	9.884,45	
		Total Nominal	821.100.000,00	81.161.218,95	9,88%
CLASS B ES0338340013	60	Nominal per Bond	100.000,00	100.000,00	
		Total Nominal	6.000.000,00	6.000.000,00	100,00%
CLASS C ES0338340021	229	Nominal per Bond	100.000,00	100.000,00	
		Total Nominal	22.900.000,00	22.900.000,00	100,00%

REDEMPTION AND INTEREST OF THE BONDS					
Current			Next		
Payment Date of the Current Period December 15, 2021			Next Payment Date March 15, 2022		
	Redemption of the Bonds	Gross Interest	Interest Rate	Gross Interest Next Coupon	Net Interest Next Coupon
CLASS A	464,77 €	0,00 €	0,000%	0,00 €	0,00 €
CLASS B	0,00 €	0,00 €	0,000%	0,00 €	0,00 €
CLASS C	0,00 €	52,07 €	0,147%	36,75 €	29,77 €
Accrued amortisation due not paid	0,00 €				
Scheduled Amortisation	NO				

III. ASSET PURCHASED BY THE FUND: CREDIT RIGHTS

CREDIT RIGHTS	ISSUE DATE	CURRENT DATE
Number of CR's	11.356	3.074
CR's Outstanding to be amortised	850.000.156,93 €	116.884.971,59 €
CR's Outstanding per Loan to be amortised	74.850,30 €	38.023,74 €
Interest Rate	4,23 %	1,30%

PREPAYMENT RATE	CURRENT SITUATION
Monthly Single Rate	8,30%
Average Monthly Single Rate	6,90%
Constant Prepayment Rate from Constitution	7,68%

F.T.A. UCI 11

QUARTERLY BONDS PAYOUT REPORT

2021/12/15

BONDS. PRINCIPAL	
Previous Balance	113.877.445,42 €
Principal Amortised	3.816.226,47 €
Outstanding Balance	110.061.218,95 €
% of Initial Balance	12,95%
Principal accrued and unpaid	0,00 €

DATA	
Pool Cut-off Date	2021/12/07
Payment Date	2021/12/15
Last Payment Date	2021/09/15
Number of Days (Act/360)	91
Reference Interest Rate (%)	-0,603%
Next Payment Date	2022/03/15

INTEREST PAID	
CLASS A	0,00 €
CLASS B	0,00 €
CLASS C	11.924,03 €
Interest accrued and unpaid	0,00 €

RESIDUAL LIFE (YEARS)		
	INITIAL	2021/12/15
CLASS A	4,75	1,58
CLASS B	7,93	2,00
CLASS C	7,91	2,00

F.T.A. UCI 11

QUARTERLY COLLATERAL REPORT

2021/12/15

PRINCIPAL

Previous Balance	121.142.655,69 €
Principal Amortised	4.257.684,10 €
Outstanding Balance	116.884.971,59 €
Number of Credit Rights	3.074
LTV	27,72%

PRINCIPAL BALANCE IN ARREARS

	UP to 30 DAYS	30 to 60 DAYS	60 to 90 DAYS	90 to 180 DAYS	MORE THAN 180 DAYS
Principal Balance in Arrears	9.016,37 €	18.064,30 €	6.427,26 €	8.857,44 €	1.244.526,20 €
Interest accrued on Credit Rights in Arrears	1.911,56 €	3.725,56 €	1.141,42 €	2.832,15 €	434.639,27 €
Outstanding Balance	2.148.307,93 €	1.730.487,22 €	370.678,08 €	414.344,52 €	1.341.129,87 €
Number of Credit Rights	47	29	7	8	123
% of Outstanding Balance	1,84%	1,48%	0,32%	0,35%	1,15%

WRITE OFF

Cumulative WRITE OFF as of previous balance	7.265.252,13 €
Difference in Actual Period	-441.494,56 €
Cumulative WRITE OFF up to date	6.823.757,57 €

F.T.A. UCI 11

QUARTERLY COLLATERAL REPORT

2021/12/15

TRANSITORY PROPERTIES

Last balance	1.619.711,55 €
Difference in Actual Period	-393.490,87 €
Current balance	1.226.220,68 €
Number of transitory properties	36

NET LOSSES

Last balance	3.602.775,32 €
Difference in Actual Period	114.531,65 €
Current balance	3.717.306,97 €

F.T.A. UCI 11

QUARTERLY REPORT - ALLOCATION OF CASH

2021/12/15

TOTAL CASH RECEIVED END OF PERIOD	5.280.480,94 €
CASH RECEIVED - PRINCIPAL	
Amortisation of Credit Rights	3.994.883,34 €
CASH RECEIVED - INTEREST	
Interest received from Credit Rights	332.517,14 €
Interest received under GIC	0,00 €
INCOMES/EXPENSES OF TRANSITORY PROPERTIES	953.595,61 €
INCOMES/EXPENSES OF INSURED PROPERTIES	0,00 €
OTHERS	-515,15 €

TOTAL CASH PAID END OF PERIOD	5.280.480,94 €
ORDINARY EXPENSES	297,64 €
MANAGEMENT FEE	15.015,00 €
SWAP PAYMENT	0,00 €
SWAP COLLECTION	0,00 €
INTEREST ON CLASS A BONDS	0,00 €
INTEREST ON CLASS B BONDS	0,00 €
INTEREST ON CLASS C BONDS	11.924,03 €
REDEMPTION ON CLASS A BONDS	3.816.226,47 €
INTEREST ON SUBORDINATED LOAN SANTANDER	902,47 €
INTEREST ON SUBORDINATED LOAN UCB	902,47 €
FIXED FEE	6.000,00 €
VARIABLE FEE	1.429.212,86 €

TREASURY ACCOUNT STATEMENT	12.750.000,00 €
PRINCIPAL RESERVE FUND	
Previous Balance	12.750.000,00 €
Period variation	0,00 €
Outstanding Balance	12.750.000,00 €

F.T.A. UCI 11

CREDIT ENHANCEMENT AND SUBORDINATED LOAN

2021/12/15

CREDIT ENHANCEMENT				
CONCEPTS	INITIAL		2021/12/15	
SUBORDINATED ISSUE	28.900.000,00 €	3,40%	28.900.000,00 €	26,26%
PRINCIPAL RESERVE FUND	12.750.000,00 €	1,50%	12.750.000,00 €	11,58%

SUBORDINATED LOANS		
CONCEPTS	INITIAL	2021/12/15
SUBORDINATED LOAN SCH		
Total Outstanding Subordinated Loan	6.812.500,00 €	6.375.386,19 €
Interest Rate	2,790 %	0,000%
SUBORDINATED LOAN UCB		
Total Outstanding Subordinated Loan	6.812.500,00 €	6.375.386,19 €
Interest Rate	2,790 %	0,000%

F.T.A. UCI 11

DEFINITIONS

POOL CUT-OFF DATE Means the date in which the Gestora will carry out the necessary calculations, on behalf of the Fund, for the distribution of the available funds at this date, according with the Order of Priority of Payments.

All the information regarding the Assets (Outstanding Balance of the Credit Rights, arrears' tables, transitory properties, stratification tables, etc.) are referred to this mentioned date.

WRITE OFF Those loans that at a given date are unpaid for a period equal or higher to 12 or 18 months (according to Prospectus) of arrears in due payments.

NET LOSSES Those loans which the Originator considers that will not recover (net of recoveries).

TRANSITORY PROPERTIES Those assets in the balance of the Fund as a consequence of a judicial or non-judicial process.

**FONDO DE TITULIZACIÓN DE ACTIVOS
UCI 11**

ARREARS PERFORMANCE					
	December-20	March-21	June-21	September-21	December-21
UP TO 30 DAYS	0,916%	1,924%	1,855%	1,859%	1,838%
30 TO 60 DAYS	0,579%	0,409%	0,512%	0,936%	1,481%
60 TO 90 DAYS	0,000%	0,239%	0,113%	0,234%	0,317%
90 TO 180 DAYS	0,157%	0,393%	0,409%	0,260%	0,354%
OVER 180 DAYS	1,373%	1,324%	1,296%	1,327%	1,147%

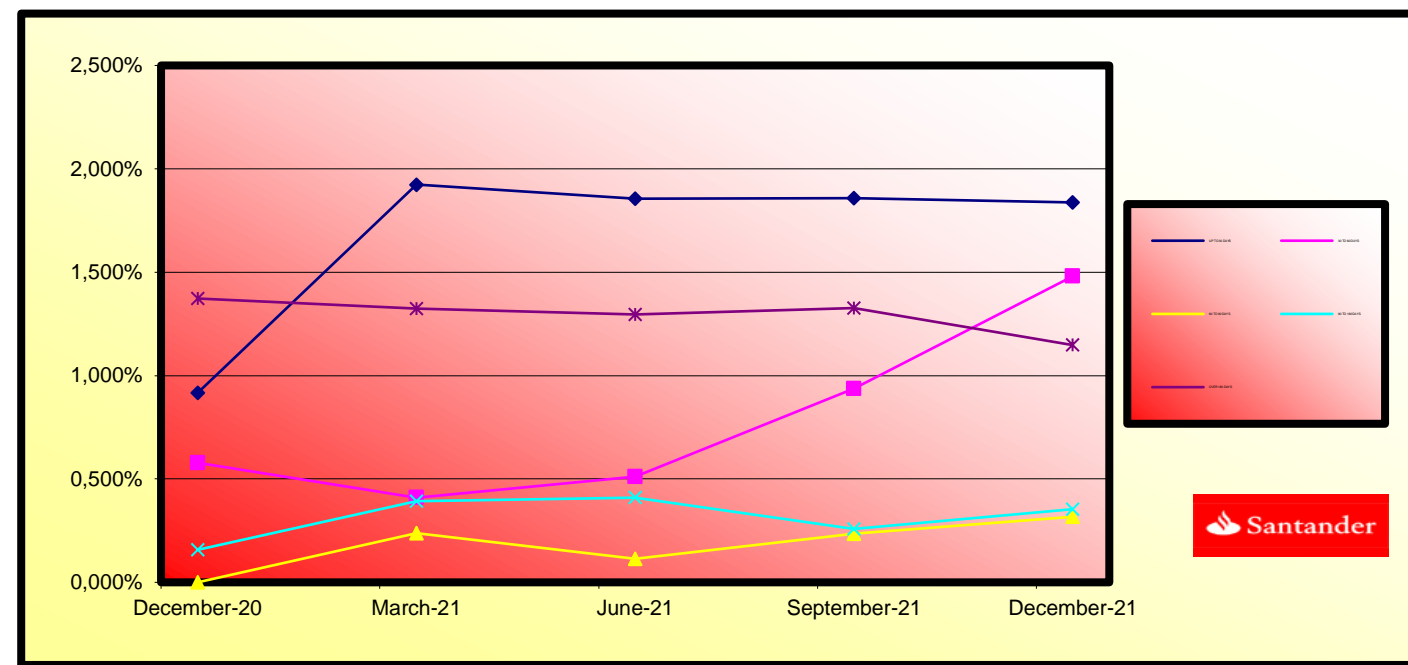

	LEGAL MORATORIUM	VOLUNTARY / SECTORIAL MORATORIUM	TOTAL MORATORIUM
Number of Loans	0	1	1
Outstanding Balance	0,00 €	39.538,39 €	39.538,39 €
% over Outstanding Balance	0,00%	0,03%	0,03%

Legal Moratorium: subject to RD 8/2020 and RD 11/2020. Consists of a 3 months total grace period (capital and interest) as well as an extension of the maturity date of the loan.

Voluntary / Sectorial Moratorium: consists of a 6 or 12 months capital grace period, as well as the option of extending or not the maturity date of the loan.

Until 30.11.2021, an amount of 13.416.893,66 € (264 loans) corresponds to loans with overdue moratorium, that is no longer in force.

**FONDO DE TITULIZACION DE ACTIVOS
UCI 11**

TRIGGERS

December-21

CLASS B AND CLASS C REDEMPTION	
IF 1) IS HIGHER THAN 2) CLASS B AND CLASS C ARE NOT REDEEMED	
1) CREDIT RIGHTS IN ARREARS OVER 90 DAYS	8.579.231,96 €
2) 2% CREDIT RIGHTS OUTSTANDING BALANCE	2.337.699,43 €

CURRENT ARREARS > 90 DAYS PERCENTAGE
7,34%

CLASSES B & C CANNOT BE REDEEMED

RESERVE FUNDS TRIGGERS:	
IF 1) IS HIGHER THAN 2) RESERVE FUNDS WILL NOT BE REDEEMED	
1) CREDIT RIGHTS IN ARREARS OVER 90 DAYS	8.579.231,96 €
2) 1,25% CREDIT RIGHTS OUTSTANDING BALANCE	1.461.062,14 €

RESERVE FUND IS NOT REDEEMED

INTEREST DEFERRAL FOR CLASS B AND C	
IF 1) IS HIGHER THAN 2)+3) CLASS B INTERESTS ARE DEFERRED TO POSITION 7°	
1) CLASS A OUTSTANDING BALANCE	84.977.445,42 €
2) CR OUTSTANDING BALANCE (EXCLUDING ARREARS > 18 MONTHS)	108.744.606,99 €
3) REMAINING FUNDS AFTER PAYMENTS POINTS 1° TO 4°	18.015.168,30 €
IF 1) IS HIGHER THAN 2)+3) CLASS C INTERESTS ARE DEFERRED TO POSITION 8°	
1) CLASS A AND CLASS B OUTSTANDING BALANCE	90.977.445,42 €
2) CR OUTSTANDING BALANCE (EXCLUDING ARREARS > 18 MONTHS)	108.744.606,99 €
3) REMAINING FUNDS AFTER PAYMENTS POINTS 1° TO 5°	18.003.244,27 €

CLASS B INTEREST ARE NOT DEFERRED

CLASS C INTEREST ARE NOT DEFERRED

AGREEMENT	COUNTERPARTY	RATING AGENCY	MINIMUM RATING REQUIRED	CURRENT RATING
TREASURY ACCOUNT	BANCO SANTANDER	S&P	A-1 s/t	A-1 s/t

COUNTERPARTY HAS THE MINIMUM RATING REQUIRED.

**FONDO DE TITULIZACIÓN DE ACTIVOS
UCI 11**

INTERVALO - INTERVAL		SALDO - OUTSTANDING	LTV		Nº PRÉSTAMOS- NUMBER LOANS	% Nº PRÉSTAMOS- % NUMBER LOANS
			% SALDOS VIVOS - % OUTSTANDING			
0%	- 10%	6.488.521,07	5,55%		832	28,08%
10%	- 20%	4.709.108,06	4,03%		157	5,30%
20%	- 30%	17.040.044,17	14,58%		369	12,45%
30%	- 40%	35.161.426,96	30,08%		733	24,74%
40%	- 50%	31.331.839,53	26,81%		590	19,91%
50%	- 60%	10.456.148,54	8,95%		151	5,10%
60%	- 70%	7.609.086,78	6,51%		91	3,07%
70%	- 80%	3.755.110,62	3,21%		37	1,25%
80%	- 90%	141.763,15	0,12%		2	0,07%
90%	- 100%	192.161,84	0,16%		1	0,03%

FONDO DE TITULIZACION UCI 11

Tasa mensual actual anualizada:	8,30%
Tasa últimos 12 meses anualizada:	6,90%
Tasa anualizada desde Constitución del Fondo	7,68%

Fecha	Saldo antes de Pago	Saldo Real	Vector de Prepago	Permanencia final de mes	Mortalidad Mensual	CPR	Mortalidad Mensual	CPR
Date	Outstanding before prepayment	Real outstanding	Prepayment vector	Remaining at the end of the month	Average single monthly mortality	CPR	Monthly single monthly mortality	CPR
			0,66%					6,90%
	850.000.000,00		100,00%	100,00%				
8-dic.-04	848.447.342,89	833.517.603,20	99,34%	98,24%	1,76%	19,19%	1,76%	19,19%
8-ene.-05	846.889.973,92	816.392.876,79	98,68%	96,40%	1,82%	19,75%	1,87%	20,31%
8-feb.-05	845.328.036,68	802.341.378,75	98,02%	94,91%	1,72%	18,84%	1,54%	16,99%
8-mar.-05	843.761.517,75	786.900.260,82	97,37%	93,26%	1,73%	18,89%	1,74%	19,02%
8-abr.-05	842.190.403,70	768.001.629,57	96,73%	91,19%	1,83%	19,85%	2,22%	23,61%
8-may.-05	840.614.681,05	751.784.924,91	96,08%	89,43%	1,84%	20,02%	1,93%	20,83%
8-jun.-05	839.034.336,28	732.993.980,46	95,45%	87,36%	1,91%	20,68%	2,32%	24,51%
8-jul.-05	837.449.355,83	713.527.819,67	94,81%	85,20%	1,98%	21,35%	2,47%	25,94%
8-ago.-05	835.859.726,10	695.561.749,15	94,18%	83,22%	2,02%	21,73%	2,33%	24,66%
8-sep.-05	834.265.433,46	682.206.195,00	93,56%	81,77%	1,99%	21,45%	1,73%	18,92%
8-oct.-05	832.666.464,23	670.301.480,81	92,94%	80,50%	1,95%	21,07%	1,56%	17,16%
8-nov.-05	831.062.804,69	654.364.086,82	92,32%	78,74%	1,97%	21,26%	2,19%	23,33%
8-dic.-05	829.454.441,08	633.873.172,63	91,71%	76,42%	2,05%	21,98%	2,94%	30,13%
8-ene.-06	827.841.359,61	619.627.389,01	91,10%	74,85%	2,05%	21,99%	2,06%	22,07%
8-feb.-06	826.223.546,43	601.383.750,24	90,50%	72,79%	2,10%	22,44%	2,75%	28,48%
8-mar.-06	824.600.987,66	584.239.740,88	89,90%	70,85%	2,13%	22,77%	2,66%	27,64%
8-abr.-06	822.973.669,39	566.483.863,76	89,30%	68,83%	2,17%	23,17%	2,85%	29,29%
8-may.-06	821.341.577,65	551.680.941,47	88,71%	67,17%	2,19%	23,30%	2,42%	25,47%
8-jun.-06	819.704.698,44	536.851.732,28	88,12%	65,49%	2,20%	23,46%	2,49%	26,14%
8-jul.-06	818.063.017,72	518.335.537,79	87,53%	63,36%	2,26%	23,95%	3,26%	32,78%
8-ago.-06	816.416.521,41	505.514.356,78	86,95%	61,92%	2,26%	23,96%	2,28%	24,15%
8-sep.-06	814.765.195,37	497.832.455,51	86,38%	61,10%	2,21%	23,56%	1,32%	14,74%
8-oct.-06	813.109.025,44	489.785.181,54	85,80%	60,24%	2,18%	23,24%	1,42%	15,73%
8-nov.-06	811.447.997,41	480.954.788,91	85,23%	59,27%	2,16%	23,01%	1,60%	17,62%
8-dic.-06	809.782.097,03	470.277.417,04	84,67%	58,07%	2,15%	22,96%	2,02%	21,71%
8-ene.-07	808.111.707,58	460.043.992,15	84,11%	56,93%	2,14%	22,90%	1,97%	21,28%
8-feb.-07	806.436.418,33	450.559.931,77	83,55%	55,87%	2,13%	22,80%	1,86%	20,15%
8-mar.-07	804.756.214,89	440.907.144,06	82,99%	54,79%	2,13%	22,73%	1,94%	20,93%
8-abr.-07	803.071.082,85	431.073.415,47	82,44%	53,68%	2,12%	22,70%	2,03%	21,77%
8-may.-07	801.381.007,76	421.968.045,26	81,90%	52,66%	2,12%	22,63%	1,91%	20,62%
8-jun.-07	799.685.975,11	412.121.707,46	81,35%	51,54%	2,12%	22,63%	2,13%	22,73%

Fecha	Saldo antes de Pago	Saldo Real	vector de Prepago	Remanencia final de mes	Mortalidad Mensual	CPR	Mortalidad Mensual	CPR
Date	Outstanding before prepayment	Real outstanding	Prepayment vector	Remaining at the end of the month	Average single monthly mortality	CPR	Monthly single monthly mortality	CPR
			0,66%					6,90%
8-jul.-07	797.986.907,49	404.454.167,85	80,81%	50,68%	2,10%	22,50%	1,65%	18,11%
8-ago.-07	796.282.855,93	396.791.374,83	80,28%	49,83%	2,09%	22,38%	1,68%	18,44%
8-sep.-07	794.573.805,82	391.376.030,13	79,74%	49,26%	2,06%	22,11%	1,15%	12,99%
8-oct.-07	792.859.742,50	386.989.073,29	79,22%	48,81%	2,03%	21,80%	0,91%	10,36%
8-nov.-07	791.140.651,25	381.540.150,55	78,69%	48,23%	2,01%	21,58%	1,19%	13,42%
8-dic.-07	789.416.517,34	374.085.117,49	78,17%	47,39%	2,00%	21,51%	1,74%	18,99%
8-ene.-08	787.694.525,33	368.864.560,67	77,65%	46,83%	1,98%	21,30%	1,18%	13,28%
8-feb.-08	785.967.482,14	365.347.329,01	77,13%	46,48%	1,95%	21,00%	0,74%	8,48%
8-mar.-08	784.235.372,95	361.954.516,26	76,62%	46,15%	1,91%	20,70%	0,71%	8,19%
8-abr.-08	782.498.182,91	356.988.908,13	76,11%	45,62%	1,90%	20,52%	1,15%	12,99%
8-may.-08	780.755.897,12	351.895.556,23	75,61%	45,07%	1,88%	20,36%	1,21%	13,56%
8-jun.-08	779.008.500,62	348.169.826,92	75,11%	44,69%	1,86%	20,13%	0,84%	9,59%
8-jul.-08	777.259.527,22	347.228.513,39	74,61%	44,67%	1,81%	19,73%	0,05%	0,55%
8-ago.-08	775.505.423,51	346.077.498,92	74,11%	44,63%	1,78%	19,36%	0,11%	1,27%
8-sep.-08	773.746.174,42	341.634.083,80	73,62%	44,15%	1,76%	19,21%	1,06%	12,00%
8-oct.-08	771.981.764,88	338.356.595,89	73,13%	43,83%	1,74%	18,99%	0,73%	8,45%
8-nov.-08	770.212.179,73	335.395.338,94	72,65%	43,55%	1,72%	18,77%	0,65%	7,50%
8-dic.-08	768.437.403,79	333.970.278,42	72,17%	43,46%	1,69%	18,46%	0,19%	2,31%
8-ene.-09	766.659.103,76	331.962.327,38	71,69%	43,30%	1,66%	18,20%	0,37%	4,36%
8-feb.-09	764.875.587,37	329.978.849,13	71,21%	43,14%	1,63%	17,95%	0,37%	4,30%
8-mar.-09	763.086.839,34	328.476.806,46	70,74%	43,05%	1,61%	17,68%	0,22%	2,63%
8-abr.-09	761.292.844,32	326.273.336,82	70,27%	42,86%	1,59%	17,46%	0,44%	5,12%
8-may.-09	759.493.586,90	323.503.228,38	69,80%	42,59%	1,57%	17,28%	0,61%	7,13%
8-jun.-09	757.689.051,67	321.386.971,51	69,34%	42,42%	1,55%	17,07%	0,42%	4,90%
8-jul.-09	755.881.308,93	319.112.570,09	68,88%	42,22%	1,53%	16,87%	0,47%	5,50%
8-ago.-09	754.068.263,48	317.841.095,04	68,42%	42,15%	1,50%	16,63%	0,16%	1,89%
8-sep.-09	752.249.899,76	314.354.974,81	67,97%	41,79%	1,49%	16,52%	0,86%	9,82%
8-oct.-09	750.426.202,17	312.492.643,31	67,52%	41,64%	1,47%	16,32%	0,35%	4,13%
8-nov.-09	748.597.155,07	309.793.127,81	67,07%	41,38%	1,46%	16,18%	0,62%	7,21%
8-dic.-09	746.762.742,76	307.081.055,36	66,63%	41,12%	1,45%	16,04%	0,63%	7,33%
8-ene.-10	744.925.018,92	304.171.922,35	66,18%	40,83%	1,43%	15,92%	0,70%	8,12%
8-feb.-10	743.081.904,42	302.891.409,39	65,74%	40,76%	1,41%	15,71%	0,17%	2,07%
8-mar.-10	741.233.383,45	300.122.393,54	65,31%	40,49%	1,40%	15,59%	0,67%	7,72%
8-abr.-10	739.379.440,15	297.807.053,26	64,87%	40,28%	1,39%	15,45%	0,52%	6,09%
8-may.-10	737.520.058,62	295.608.835,47	64,44%	40,08%	1,38%	15,31%	0,49%	5,70%
8-jun.-10	735.655.222,91	293.760.620,91	64,02%	39,93%	1,36%	15,16%	0,37%	4,39%
8-jul.-10	733.787.447,69	291.341.154,99	63,59%	39,70%	1,35%	15,04%	0,57%	6,64%
8-ago.-10	731.914.193,66	289.072.708,07	63,17%	39,50%	1,34%	14,92%	0,52%	6,12%
8-sep.-10	730.035.444,76	287.255.851,54	62,75%	39,35%	1,32%	14,78%	0,37%	4,38%
8-oct.-10	728.151.184,86	286.099.404,91	62,33%	39,29%	1,31%	14,61%	0,14%	1,72%
8-nov.-10	726.261.397,79	284.751.082,83	61,92%	39,21%	1,29%	14,45%	0,21%	2,52%
8-dic.-10	724.366.067,35	281.674.551,27	61,51%	38,89%	1,29%	14,38%	0,82%	9,43%
8-ene.-11	722.468.266,09	278.838.334,02	61,10%	38,60%	1,28%	14,31%	0,75%	8,60%
8-feb.-11	720.564.897,95	277.785.066,79	60,70%	38,55%	1,26%	14,14%	0,11%	1,37%
8-mar.-11	718.655.946,59	275.983.701,22	60,29%	38,40%	1,25%	14,02%	0,38%	4,52%
8-abr.-11	716.741.395,64	274.448.612,53	59,89%	38,29%	1,24%	13,90%	0,29%	3,43%
8-may.-11	714.821.228,68	273.778.936,22	59,50%	38,30%	1,22%	13,73%	-0,02%	-0,29%
8-jun.-11	712.895.429,22	271.621.942,31	59,10%	38,10%	1,21%	13,63%	0,52%	6,06%
8-jul.-11	710.965.191,30	270.217.689,41	58,71%	38,01%	1,20%	13,51%	0,25%	2,92%
8-ago.-11	709.029.291,35	269.318.086,88	58,32%	37,98%	1,19%	13,36%	0,06%	0,73%
8-sep.-11	707.087.712,76	268.147.150,38	57,93%	37,92%	1,18%	13,23%	0,16%	1,92%
8-oct.-11	705.140.438,88	267.183.876,05	57,55%	37,89%	1,16%	13,09%	0,08%	1,00%

Fecha	Saldo antes de Pago	Saldo Real	vector de Prepago	Remanencia final de mes	Mortalidad Mensual	CPR	Mortalidad Mensual	CPR
Date	Outstanding before prepayment	Real outstanding	Prepayment vector	Remaining at the end of the month	Average single monthly mortality	CPR	Monthly single monthly mortality	CPR
			0,66%					6,90%
8-nov.-11	703.187.452,99	265.696.089,52	57,17%	37,78%	1,15%	12,98%	0,28%	3,32%
8-dic.-11	701.228.738,34	264.288.500,39	56,79%	37,69%	1,14%	12,87%	0,25%	2,98%
8-ene.-12	699.269.967,10	263.261.093,09	56,41%	37,65%	1,13%	12,74%	0,11%	1,31%
8-feb.-12	697.305.450,14	261.893.291,79	56,04%	37,56%	1,12%	12,63%	0,24%	2,83%
8-mar.-12	695.335.170,59	260.588.400,21	55,66%	37,48%	1,11%	12,53%	0,22%	2,57%
8-abr.-12	693.359.111,56	258.867.875,32	55,30%	37,34%	1,10%	12,44%	0,38%	4,43%
8-may.-12	691.377.256,08	258.896.709,85	54,93%	37,45%	1,09%	12,28%	-0,30%	-3,63%
8-jun.-12	689.389.587,16	257.436.239,31	54,56%	37,34%	1,08%	12,18%	0,28%	3,28%
8-jul.-12	687.399.418,55	256.481.587,36	54,20%	37,31%	1,07%	12,07%	0,08%	0,98%
8-ago.-12	685.403.412,10	254.970.529,27	53,84%	37,20%	1,06%	11,98%	0,30%	3,54%
8-sep.-12	683.401.550,70	254.189.633,03	53,48%	37,19%	1,05%	11,86%	0,01%	0,17%
8-oct.-12	681.393.817,18	253.392.724,66	53,13%	37,19%	1,04%	11,75%	0,02%	0,24%
8-nov.-12	679.380.194,30	252.365.440,68	52,78%	37,15%	1,03%	11,64%	0,11%	1,31%
8-dic.-12	677.360.664,80	251.163.845,27	52,43%	37,08%	1,02%	11,55%	0,18%	2,13%
8-ene.-13	675.341.971,78	249.665.572,52	52,08%	36,97%	1,01%	11,47%	0,30%	3,53%
8-feb.-13	673.317.357,26	248.481.194,60	51,73%	36,90%	1,00%	11,38%	0,18%	2,08%
8-mar.-13	671.286.803,87	247.478.924,29	51,39%	36,87%	0,99%	11,29%	0,10%	1,22%
8-abr.-13	669.250.294,19	246.515.375,54	51,05%	36,83%	0,98%	11,19%	0,09%	1,03%
8-may.-13	667.207.810,75	245.328.736,88	50,71%	36,77%	0,98%	11,10%	0,18%	2,10%
8-jun.-13	665.159.336,02	243.923.229,33	50,37%	36,67%	0,97%	11,03%	0,27%	3,15%
8-jul.-13	663.111.616,14	242.816.536,85	50,04%	36,62%	0,96%	10,95%	0,15%	1,74%
8-ago.-13	661.057.889,62	241.563.340,00	49,71%	36,54%	0,95%	10,87%	0,21%	2,46%
8-sep.-13	658.998.138,83	240.513.483,02	49,38%	36,50%	0,95%	10,78%	0,12%	1,47%
8-oct.-13	656.932.346,11	239.510.480,13	49,05%	36,46%	0,94%	10,70%	0,10%	1,24%
8-nov.-13	654.860.493,73	238.293.492,12	48,73%	36,39%	0,93%	10,62%	0,19%	2,30%
8-dic.-13	652.782.563,92	236.956.654,81	48,40%	36,30%	0,93%	10,56%	0,24%	2,89%
8-ene.-14	650.703.792,43	235.767.057,78	48,08%	36,23%	0,92%	10,48%	0,18%	2,19%
8-feb.-14	648.618.923,21	234.640.850,19	47,76%	36,18%	0,91%	10,41%	0,16%	1,88%
8-mar.-14	646.527.938,38	233.088.807,16	47,44%	36,05%	0,91%	10,35%	0,34%	4,01%
8-abr.-14	644.430.819,99	231.810.963,21	47,13%	35,97%	0,90%	10,29%	0,22%	2,66%
8-may.-14	642.327.550,05	230.695.545,90	46,82%	35,92%	0,89%	10,22%	0,16%	1,85%
8-jun.-14	640.218.110,52	229.708.916,49	46,51%	35,88%	0,89%	10,14%	0,10%	1,19%
8-jul.-14	638.109.627,99	228.113.352,62	46,20%	35,75%	0,88%	10,09%	0,37%	4,31%
8-ago.-14	635.994.960,57	226.673.132,50	45,89%	35,64%	0,88%	10,04%	0,30%	3,55%
8-sep.-14	633.874.090,14	225.192.852,10	45,59%	35,53%	0,87%	9,99%	0,32%	3,78%
8-oct.-14	631.746.998,48	223.972.429,77	45,28%	35,45%	0,87%	9,93%	0,21%	2,46%
8-nov.-14	629.613.667,35	222.674.737,24	44,98%	35,37%	0,86%	9,87%	0,24%	2,87%
8-dic.-14	627.474.078,45	221.379.343,87	44,69%	35,28%	0,86%	9,82%	0,24%	2,87%
8-ene.-15	625.339.624,04	219.758.096,05	44,39%	35,14%	0,85%	9,77%	0,39%	4,62%
8-feb.-15	623.198.908,55	218.662.726,28	44,09%	35,09%	0,85%	9,71%	0,16%	1,86%
8-mar.-15	621.051.913,64	217.271.524,92	43,80%	34,98%	0,84%	9,66%	0,29%	3,46%
8-abr.-15	618.898.620,87	216.019.650,16	43,51%	34,90%	0,84%	9,61%	0,23%	2,73%
8-may.-15	616.739.011,78	214.967.591,23	43,22%	34,86%	0,83%	9,55%	0,14%	1,65%
8-jun.-15	614.573.067,83	213.837.232,73	42,94%	34,79%	0,83%	9,49%	0,18%	2,08%
8-jul.-15	612.414.873,02	212.477.020,97	42,65%	34,69%	0,82%	9,45%	0,29%	3,38%
8-ago.-15	610.250.347,50	211.117.313,01	42,37%	34,60%	0,82%	9,40%	0,29%	3,40%
8-sep.-15	608.079.472,71	209.638.573,56	42,09%	34,48%	0,82%	9,36%	0,35%	4,07%
8-oct.-15	605.902.230,02	208.547.215,68	41,81%	34,42%	0,81%	9,31%	0,16%	1,94%
8-nov.-15	603.718.600,75	207.131.536,38	41,53%	34,31%	0,81%	9,27%	0,32%	3,77%
8-dic.-15	601.528.566,17	206.054.562,90	41,25%	34,26%	0,80%	9,21%	0,16%	1,88%
8-ene.-16	599.334.314,99	204.394.497,59	40,98%	34,10%	0,80%	9,18%	0,44%	5,18%
8-feb.-16	597.133.627,33	202.992.543,14	40,71%	33,99%	0,80%	9,15%	0,32%	3,77%
8-mar.-16	594.926.484,33	201.605.395,83	40,44%	33,89%	0,79%	9,11%	0,31%	3,71%
8-abr.-16	592.712.867,04	200.324.578,04	40,17%	33,80%	0,79%	9,06%	0,26%	3,12%

Fecha	Saldo antes de Pago	Saldo Real	vector de Prepago	Remanencia final de mes	Mortalidad Mensual	CPR	Mortalidad Mensual	CPR
Date	Outstanding before prepayment	Real outstanding	Prepayment vector	Remaining at the end of the month	Average single monthly mortality	CPR	Monthly single monthly mortality	CPR
			0,66%					6,90%
8-may.-16	590.492.756,47	198.775.249,80	39,90%	33,66%	0,79%	9,03%	0,40%	4,70%
8-jun.-16	588.266.133,58	197.371.961,65	39,64%	33,55%	0,78%	9,00%	0,33%	3,89%
8-jul.-16	586.040.157,64	195.911.020,00	39,38%	33,43%	0,78%	8,96%	0,36%	4,27%
8-ago.-16	583.807.652,18	194.629.344,46	39,12%	33,34%	0,78%	8,93%	0,27%	3,24%
8-sep.-16	581.568.598,03	193.258.870,10	38,86%	33,23%	0,77%	8,89%	0,32%	3,79%
8-oct.-16	579.322.975,99	192.149.295,98	38,60%	33,17%	0,77%	8,84%	0,19%	2,24%
8-nov.-16	577.070.766,80	190.838.799,89	38,34%	33,07%	0,77%	8,81%	0,29%	3,48%
8-dic.-16	574.811.951,12	189.280.007,29	38,09%	32,93%	0,76%	8,78%	0,43%	5,01%
8-ene.-17	572.555.085,34	187.291.480,89	37,83%	32,71%	0,76%	8,78%	0,66%	7,64%
8-feb.-17	570.291.599,43	185.567.790,61	37,58%	32,54%	0,76%	8,76%	0,53%	6,14%
8-mar.-17	568.021.473,95	184.049.194,44	37,33%	32,40%	0,76%	8,73%	0,42%	4,95%
8-abr.-17	565.744.689,44	182.968.473,58	37,09%	32,34%	0,75%	8,69%	0,19%	2,22%
8-may.-17	563.461.226,37	181.846.871,10	36,84%	32,27%	0,75%	8,65%	0,21%	2,49%
8-jun.-17	561.171.065,13	180.657.660,89	36,60%	32,19%	0,75%	8,61%	0,25%	2,94%
8-jul.-17	558.880.146,91	179.439.516,86	36,35%	32,11%	0,74%	8,58%	0,27%	3,16%
8-ago.-17	556.582.508,66	177.941.488,25	36,11%	31,97%	0,74%	8,56%	0,43%	4,99%
8-sep.-17	554.278.130,68	176.880.347,22	35,87%	31,91%	0,74%	8,52%	0,18%	2,17%
8-oct.-17	551.966.993,18	175.333.448,43	35,63%	31,77%	0,74%	8,50%	0,46%	5,38%
8-nov.-17	549.649.076,35	173.613.136,18	35,40%	31,59%	0,74%	8,48%	0,56%	6,56%
8-dic.-17	547.324.360,30	172.149.903,26	35,16%	31,45%	0,73%	8,46%	0,42%	4,94%
8-ene.-18	545.002.656,18	170.670.999,08	34,93%	31,32%	0,73%	8,44%	0,44%	5,12%
8-feb.-18	542.674.141,74	169.828.283,59	34,70%	31,29%	0,73%	8,39%	0,07%	0,80%
8-mar.-18	540.338.796,98	168.523.257,74	34,47%	31,19%	0,73%	8,37%	0,34%	4,00%
8-abr.-18	537.996.601,88	167.350.217,02	34,24%	31,11%	0,72%	8,34%	0,26%	3,12%
8-may.-18	535.647.536,34	165.949.827,77	34,01%	30,98%	0,72%	8,31%	0,40%	4,72%
8-jun.-18	533.291.580,21	163.977.748,94	33,79%	30,75%	0,72%	8,32%	0,75%	8,66%
8-jul.-18	530.937.947,54	162.542.383,21	33,56%	30,61%	0,72%	8,30%	0,44%	5,11%
8-ago.-18	528.577.410,87	161.321.040,49	33,34%	30,52%	0,72%	8,27%	0,31%	3,64%
8-sep.-18	526.209.949,96	160.021.040,49	33,12%	30,41%	0,71%	8,25%	0,36%	4,23%
8-oct.-18	523.835.544,50	158.520.996,68	32,90%	30,26%	0,71%	8,23%	0,49%	5,71%
8-nov.-18	521.454.174,11	157.601.449,70	32,68%	30,22%	0,71%	8,19%	0,13%	1,50%
8-dic.-18	519.065.818,38	156.212.427,13	32,46%	30,09%	0,71%	8,17%	0,43%	4,99%
8-ene.-19	516.677.835,93	154.452.297,82	32,25%	29,89%	0,71%	8,17%	0,67%	7,75%
8-feb.-19	514.282.848,73	153.212.202,06	32,03%	29,79%	0,71%	8,15%	0,34%	4,02%
8-mar.-19	511.880.836,23	151.323.434,49	31,82%	29,56%	0,71%	8,15%	0,77%	8,85%
8-abr.-19	509.471.777,84	149.899.824,42	31,61%	29,42%	0,70%	8,14%	0,47%	5,52%
8-may.-19	507.055.652,87	148.356.717,40	31,40%	29,26%	0,70%	8,13%	0,56%	6,49%
8-jun.-19	504.632.440,60	147.217.656,49	31,19%	29,17%	0,70%	8,10%	0,29%	3,44%
8-jul.-19	502.221.183,66	145.863.453,12	30,99%	29,04%	0,70%	8,08%	0,44%	5,20%
8-ago.-19	499.802.853,70	144.712.036,52	30,78%	28,95%	0,70%	8,06%	0,31%	3,65%
8-sep.-19	497.377.429,98	143.485.698,60	30,58%	28,85%	0,70%	8,04%	0,36%	4,28%
8-oct.-19	494.944.891,68	142.203.193,85	30,37%	28,73%	0,69%	8,02%	0,41%	4,77%
8-nov.-19	492.505.217,93	140.931.593,70	30,17%	28,62%	0,69%	8,00%	0,40%	4,73%
8-dic.-19	490.058.387,81	139.871.804,63	29,97%	28,54%	0,69%	7,98%	0,26%	3,03%
8-ene.-20	487.648.819,99	138.870.914,29	29,77%	28,48%	0,69%	7,95%	0,22%	2,67%
8-feb.-20	485.232.184,09	137.418.082,42	29,57%	28,32%	0,69%	7,94%	0,55%	6,44%
8-mar.-20	482.808.459,40	136.170.748,08	29,38%	28,20%	0,69%	7,92%	0,41%	4,81%
8-abr.-20	480.377.625,12	135.176.701,57	29,18%	28,14%	0,68%	7,90%	0,23%	2,70%
8-may.-20	477.939.660,39	134.276.113,44	28,99%	28,09%	0,68%	7,86%	0,16%	1,90%
8-jun.-20	475.494.544,30	133.346.808,80	28,80%	28,04%	0,68%	7,83%	0,18%	2,16%
8-jul.-20	473.072.712,19	132.404.995,06	28,61%	27,99%	0,68%	7,81%	0,20%	2,35%
8-ago.-20	470.643.776,03	131.204.859,29	28,42%	27,88%	0,67%	7,79%	0,40%	4,64%
8-sep.-20	468.207.715,00	130.082.688,35	28,23%	27,78%	0,67%	7,77%	0,34%	4,00%
8-oct.-20	465.764.508,19	128.919.091,59	28,04%	27,68%	0,67%	7,75%	0,37%	4,40%
8-nov.-20	463.314.134,64	127.476.397,41	27,85%	27,51%	0,67%	7,75%	0,60%	6,92%
8-dic.-20	460.856.573,33	126.489.781,96	27,67%	27,45%	0,67%	7,72%	0,24%	2,90%
8-ene.-21	458.394.156,08	125.042.415,06	27,49%	27,28%	0,67%	7,72%	0,61%	7,12%
8-feb.-21	455.924.515,75	123.650.831,29	27,30%	27,12%	0,67%	7,72%	0,58%	6,71%
8-mar.-21	453.447.631,13	122.219.210,83	27,12%	26,95%	0,67%	7,71%	0,62%	7,17%
8-abr.-21	450.963.480,99	120.609.677,78	26,94%	26,94%	0,67%	7,72%	0,77%	8,90%
8-may.-21	448.472.044,01	119.256.823,33	26,76%	26,59%	0,67%	7,71%	0,57%	6,66%
8-jun.-21	445.973.298,81	118.132.841,63	26,59%	26,49%	0,67%	7,70%	0,39%	4,55%
8-jul.-21	443.470.820,37	117.204.327,29	26,41%	26,43%	0,66%	7,67%	0,23%	2,68%
8-ago.-21	440.961.001,33	115.305.883,27	26,23%	26,15%	0,67%	7,70%	1,06%	12,00%
8-sep.-21	438.443.820,15	113.877.403,56	26,06%	25,97%	0,67%	7,70%	0,67%	7,77%
8-oct.-21	435.919.255,24	112.493.922,14	25,89%	25,81%	0,67%	7,70%	0,64%	7,45%
8-nov.-21	433.387.284,95	111.512.416,38	25,72%	25,73%	0,66%	7,67%	0,29%	3,46%
8-dic.-21	430.847.887,53	110.061.214,02	25,55%	25,55%	0,66%	7,68%	0,72%	8,30%

DECREMENTO SERIE B 1,4%
 SUSPEN.DECREC.SERIE B 1,4%
 SERIE C
 DECREMENTO SERIE C 5,4%
 SUSPEN.DECREC.SERIE C
 VIDA RESIDUAL DESDE 8-dic.-21

1,58 2,00 2,00

Fecha	Principal disponible antes prepago	Principal Disponible	Amortización de principal	Serie A	Serie B	Serie C	Amortización Serie A	Vida Media Serie A	Amortización Serie B	Vida Media Serie B	Amortización Serie C	Vida Media Serie C
Date	Principal Available before prepayment	Principal Available	Principal Redemption	Class A	Class B	Class C	Redemption Class A	Average Life Class A	Redemption Class B	Average Life Class B	Redemption Class C	Average Life Class C
	850.000.000,00							1,58		2,00		2,00
8-dic.-04	848.447.342,89			821.100.000,00	6.000.000,00	22.900.000,00						
8-ene.-05	846.889.973,92	0,00	0,00	821.100.000,00	6.000.000,00	22.900.000,00	0,00	0,00%	0,00	0,00	0,00	0,00
8-feb.-05	845.328.036,68	0,00	0,00	821.100.000,00	6.000.000,00	22.900.000,00	0,00	0,00%	0,00	0,00	0,00	0,00
8-mar.-05	843.761.517,75	821.589.797,85	28.410.202,15	821.100.000,00	6.000.000,00	22.900.000,00	28.410.202,15	-17384202694775,70%	0,00	0,00	0,00	0,00
8-abr.-05	842.190.403,70	0,00	0,00	792.689.797,85	6.000.000,00	22.900.000,00	0,00	0,00%	0,00	0,00	0,00	0,00
8-may.-05	840.614.681,05	0,00	0,00	792.689.797,85	6.000.000,00	22.900.000,00	0,00	0,00%	0,00	0,00	0,00	0,00
8-jun.-05	839.034.336,28	800.832.242,86	20.757.554,99	792.689.797,85	6.000.000,00	22.900.000,00	20.757.554,99	-12510578393392,10%	0,00	0,00	0,00	0,00
8-jul.-05	837.449.355,83	0,00	0,00	771.932.242,86	6.000.000,00	22.900.000,00	0,00	0,00%	0,00	0,00	0,00	0,00
8-ago.-05	835.859.726,10	0,00	0,00	771.932.242,86	6.000.000,00	22.900.000,00	0,00	0,00%	0,00	0,00	0,00	0,00
8-sep.-05	834.265.433,46	780.535.317,03	20.296.925,83	771.932.242,86	6.000.000,00	22.900.000,00	20.296.925,83	-12046225480661,60%	0,00	0,00	0,00	0,00
8-oct.-05	832.666.464,23	0,00	0,00	751.635.317,03	6.000.000,00	22.900.000,00	0,00	0,00%	0,00	0,00	0,00	0,00
8-nov.-05	831.062.804,69	0,00	0,00	751.635.317,03	6.000.000,00	22.900.000,00	0,00	0,00%	0,00	0,00	0,00	0,00
8-dic.-05	829.454.441,08	760.689.354,03	19.845.962,99	751.635.317,03	6.000.000,00	22.900.000,00	19.845.962,99	-11597980773879,80%	0,00	0,00	0,00	0,00
8-ene.-06	827.841.359,61	0,00	0,00	731.789.354,03	6.000.000,00	22.900.000,00	0,00	0,00%	0,00	0,00	0,00	0,00
8-feb.-06	826.223.546,43	0,00	0,00	731.789.354,03	6.000.000,00	22.900.000,00	0,00	0,00%	0,00	0,00	0,00	0,00
8-mar.-06	824.600.987,66	741.284.884,90	19.404.469,14	731.789.354,03	6.000.000,00	22.900.000,00	19.404.469,14	-11165331542139,60%	0,00	0,00	0,00	0,00
8-abr.-06	822.973.669,39	0,00	0,00	712.384.884,90	6.000.000,00	22.900.000,00	0,00	0,00%	0,00	0,00	0,00	0,00
8-may.-06	821.341.577,65	0,00	0,00	712.384.884,90	6.000.000,00	22.900.000,00	0,00	0,00%	0,00	0,00	0,00	0,00
8-jun.-06	819.704.698,44	722.312.634,01	18.972.250,89	712.384.884,90	6.000.000,00	22.900.000,00	18.972.250,89	-10742088454166,00%	0,00	0,00	0,00	0,00
8-jul.-06	818.063.017,72	0,00	0,00	693.412.634,01	6.000.000,00	22.900.000,00	0,00	0,00%	0,00	0,00	0,00	0,00
8-ago.-06	816.416.521,41	0,00	0,00	693.412.634,01	6.000.000,00	22.900.000,00	0,00	0,00%	0,00	0,00	0,00	0,00
8-sep.-06	814.765.195,37	703.763.515,24	18.549.118,77	693.412.634,01	6.000.000,00	22.900.000,00	18.549.118,77	-10331859155213,60%	0,00	0,00	0,00	0,00
8-oct.-06	813.109.025,44	0,00	0,00	674.863.515,24	6.000.000,00	22.900.000,00	0,00	0,00%	0,00	0,00	0,00	0,00
8-nov.-06	811.447.997,41	0,00	0,00	674.863.515,24	6.000.000,00	22.900.000,00	0,00	0,00%	0,00	0,00	0,00	0,00
8-dic.-06	809.782.097,03	685.628.628,12	18.134.887,11	674.863.515,24	6.000.000,00	22.900.000,00	18.134.887,11	-9936104648934,93%	0,00	0,00	0,00	0,00
8-ene.-07	808.111.707,58	0,00	0,00	656.728.628,12	6.000.000,00	22.900.000,00	0,00	0,00%	0,00	0,00	0,00	0,00
8-feb.-07	806.436.418,33	0,00	0,00	656.728.628,12	6.000.000,00	22.900.000,00	0,00	0,00%	0,00	0,00	0,00	0,00
8-mar.-07	804.756.214,89	667.900.246,92	17.728.381,21	656.728.628,12	6.000.000,00	22.900.000,00	17.728.381,21	-9553824632110,93%	0,00	0,00	0,00	0,00
8-abr.-07	803.071.082,85	0,00	0,00	639.000.246,92	6.000.000,00	22.900.000,00	0,00	0,00%	0,00	0,00	0,00	0,00
8-may.-07	801.381.007,76	0,00	0,00	639.000.246,92	6.000.000,00	22.900.000,00	0,00	0,00%	0,00	0,00	0,00	0,00
8-jun.-07	799.685.975,11	650.568.807,89	17.331.439,02	639.000.246,92	6.000.000,00	22.900.000,00	17.331.439,02	-9180463250544,42%	0,00	0,00	0,00	0,00
8-jul.-07	797.986.907,49	0,00	0,00	621.668.807,89	6.000.000,00	22.900.000,00	0,00	0,00%	0,00	0,00	0,00	0,00
8-ago.-07	796.282.855,93	0,00	0,00	621.668.807,89	6.000.000,00	22.900.000,00	0,00	0,00%	0,00	0,00	0,00	0,00
8-sep.-07	794.573.805,82	633.628.194,66	16.940.613,24	621.668.807,89	6.000.000,00	22.900.000,00	16.940.613,24	-8817589188912,69%	0,00	0,00	0,00	0,00
8-oct.-07	792.859.742,50	0,00	0,00	604.728.194,66	6.000.000,00	22.900.000,00	0,00	0,00%	0,00	0,00	0,00	0,00
8-nov.-07	791.140.651,25	0,00	0,00	604.728.194,66	6.000.000,00	22.900.000,00	0,00	0,00%	0,00	0,00	0,00	0,00
8-dic.-07	789.416.517,34	617.067.895,55	16.560.299,11	604.728.194,66	6.000.000,00	22.900.000,00	16.560.299,11	-8468936964224,80%	0,00	0,00	0,00	0,00
8-ene.-08	787.694.525,33	0,00	0,00	588.167.895,55	6.000.000,00	22.900.000,00	0,00	0,00%	0,00	0,00	0,00	0,00
8-feb.-08	785.967.482,14	0,00	0,00	588.167.895,55	6.000.000,00	22.900.000,00	0,00	0,00%	0,00	0,00	0,00	0,00
8-mar.-08	784.235.372,95	600.896.483,64	16.171.411,91	588.167.895,55	6.000.000,00	22.900.000,00	16.171.411,91	-8122900203975,70%	0,00	0,00	0,00	0,00
8-abr.-08	782.498.182,91	0,00	0,00	571.996.483,64	6.000.000,00	22.900.000,00	0,00	0,00%	0,00	0,00	0,00	0,00
8-may.-08	780.755.897,12	0,00	0,00	571.996.483,64	6.000.000,00	22.900.000,00	0,00	0,00%	0,00	0,00	0,00	0,00
8-jun.-08	779.008.500,62	585.088.988,58	15.807.495,05	571.996.483,64	6.000.000,00	22.900.000,00	15.807.495,05	-7794675811569,04%	0,00	0,00	0,00	0,00
8-jul.-08	777.259.527,22	0,00	0,00	556.188.988,58	6.000.000,00	22.900.000,00	0,00	0,00%	0,00	0,00	0,00	0,00
8-ago.-08	775.505.423,51	0,00	0,00	556.188.988,58	6.000.000,00	22.900.000,00	0,00	0,00%	0,00	0,00	0,00	0,00
8-sep.-08	773.746.174,42	569.645.584,54	15.443.404,05	556.188.988,58	6.000.000,00	22.900.000,00	15.443.404,05	-7473063218005,81%	0,00	0,00	0,00	0,00
8-oct.-08	771.981.764,88	0,00	0,00	540.745.584,54	6.000.000,00	22.900.000,00	0,00	0,00%	0,00	0,00	0,00	0,00
8-nov.-08	770.212.179,73	0,00	0,00	540.745.584,54	6.000.000,00	22.900.000,00	0,00	0,00%	0,00	0,00	0,00	0,00
8-dic.-08	768.437.403,79	554.550.638,05	15.094.946,49	540.745.584,54	6.000.000,00	22.900.000,00	15.094.946,49	-7167080591948,98%	0,00	0,00	0,00	0,00
8-ene.-09	766.659.103,76	0,00	0,00	525.650.638,05	6.000.000,00	22.900.000,00	0,00	0,00%	0,00	0,00	0,00	0,00
8-feb.-09	764.875.587,37	0,00	0,00	525.650.638,05	6.000.000,00	22.900.000,00	0,00	0,00%	0,00	0,00	0,00	0,00
8-mar.-09	763.086.839,34	539.800.359,47	14.750.278,58	525.650.638,05	6.000.000,00	22.900.000,00	14.750.278,58	-6870679761742,93%	0,00	0,00	0,00	0,00
8-abr.-09	761.292.844,32	0,00	0,00	510.900.359,47	6.000.000,00	22.900.000,00	0,00	0,00%	0,00	0,00	0,00	0,00
8-may.-09	759.493.586,90	0,00	0,00	510.900.359,47	6.000.000,00	22.900.000,00	0,00	0,00%	0,00	0,00	0,00	0,00
8-jun.-09	757.689.051,67	525.383.840,05	14.416.519,42	510.900.359,47	6.000.000,00	22.900.000,00	14.416.519,42	-6582582766590,52%	0,00	0,00	0,00	0,00
8-jul.-09	755.881.308,93	0,00	0,00	496.483.840,05	6.000.000,00	22.900.000,00	0,00	0,00%	0,00	0,00	0,00	0,00
8-ago.-09	754.068.263,48	0,00	0,00	496.483.840,05	6.000.000,00	22.900.000,00	0,00	0,00%	0,00	0,00	0,00	0,00

Date		Principal Available before prepayment	Principal Available	Principal Redemption	Class A	Class B	Class C	Redemption Class A	1,58		2,00		2,00	
									Average Life Class A	Redemption Class B	Average Life Class B	Redemption Class C	Average Life Class C	
8-sep.-09	1	752.249.899,76	511.298.277,63	14.085.562,42	496.483.840,05	6.000.000,00	22.900.000,00	14.085.562,42	-6301880627668,53%	0,00	0,00	0,00	0,00	
8-oct.-09	0	750.426.202,17	0,00	0,00	482.398.277,63	6.000.000,00	22.900.000,00	0,00	0,00%	0,00	0,00	0,00	0,00	
8-nov.-09	0	748.597.155,07	0,00	0,00	482.398.277,63	6.000.000,00	22.900.000,00	0,00	0,00%	0,00	0,00	0,00	0,00	
8-dic.-09	1	746.762.742,76	497.532.352,05	13.765.925,58	482.398.277,63	6.000.000,00	22.900.000,00	13.765.925,58	-6033605180499,14%	0,00	0,00	0,00	0,00	
8-ene.-10	0	744.925.018,92	0,00	0,00	468.632.352,05	6.000.000,00	22.900.000,00	0,00	0,00%	0,00	0,00	0,00	0,00	
8-feb.-10	0	743.081.904,42	0,00	0,00	468.632.352,05	6.000.000,00	22.900.000,00	0,00	0,00%	0,00	0,00	0,00	0,00	
8-mar.-10	1	741.233.383,45	484.083.352,06	13.448.999,99	468.632.352,05	6.000.000,00	22.900.000,00	13.448.999,99	-5773655696259,46%	0,00	0,00	0,00	0,00	
8-abr.-10	0	739.379.440,15	0,00	0,00	455.183.352,06	6.000.000,00	22.900.000,00	0,00	0,00%	0,00	0,00	0,00	0,00	
8-may.-10	0	737.520.058,62	0,00	0,00	455.183.352,06	6.000.000,00	22.900.000,00	0,00	0,00%	0,00	0,00	0,00	0,00	
8-jun.-10	1	735.655.222,91	470.940.447,16	13.142.904,90	455.183.352,06	6.000.000,00	22.900.000,00	13.142.904,90	-5521334349818,43%	0,00	0,00	0,00	0,00	
8-jul.-10	0	733.787.447,69	0,00	0,00	442.040.447,16	6.000.000,00	22.900.000,00	0,00	0,00%	0,00	0,00	0,00	0,00	
8-ago.-10	0	731.914.193,66	0,00	0,00	442.040.447,16	6.000.000,00	22.900.000,00	0,00	0,00%	0,00	0,00	0,00	0,00	
8-sep.-10	1	730.035.444,76	458.101.916,16	12.838.531,00	442.040.447,16	6.000.000,00	22.900.000,00	12.838.531,00	-5275352387214,14%	0,00	0,00	0,00	0,00	
8-oct.-10	0	728.151.184,86	0,00	0,00	429.201.916,16	6.000.000,00	22.900.000,00	0,00	0,00%	0,00	0,00	0,00	0,00	
8-nov.-10	0	726.261.397,79	0,00	0,00	429.201.916,16	6.000.000,00	22.900.000,00	0,00	0,00%	0,00	0,00	0,00	0,00	
8-dic.-10	1	724.366.067,35	445.556.467,65	12.545.448,51	429.201.916,16	6.000.000,00	22.900.000,00	12.545.448,51	-5040761210186,69%	0,00	0,00	0,00	0,00	
8-ene.-11	0	722.468.266,09	0,00	0,00	416.656.467,65	6.000.000,00	22.900.000,00	0,00	0,00%	0,00	0,00	0,00	0,00	
8-feb.-11	0	720.564.897,95	0,00	0,00	416.656.467,65	6.000.000,00	22.900.000,00	0,00	0,00%	0,00	0,00	0,00	0,00	
8-mar.-11	1	718.655.946,59	433.303.473,66	12.252.993,99	416.656.467,65	6.000.000,00	22.900.000,00	12.252.993,99	-4812976040136,92%	0,00	0,00	0,00	0,00	
8-abr.-11	0	716.741.395,64	0,00	0,00	404.403.473,66	6.000.000,00	22.900.000,00	0,00	0,00%	0,00	0,00	0,00	0,00	
8-may.-11	0	714.821.228,68	0,00	0,00	404.403.473,66	6.000.000,00	22.900.000,00	0,00	0,00%	0,00	0,00	0,00	0,00	
8-jun.-11	1	712.895.429,22	421.331.054,20	11.972.419,46	404.403.473,66	6.000.000,00	22.900.000,00	11.972.419,46	-4592620105300,13%	0,00	0,00	0,00	0,00	
8-jul.-11	0	710.965.191,30	0,00	0,00	392.431.054,20	6.000.000,00	22.900.000,00	0,00	0,00%	0,00	0,00	0,00	0,00	
8-ago.-11	0	709.029.291,35	0,00	0,00	392.431.054,20	6.000.000,00	22.900.000,00	0,00	0,00%	0,00	0,00	0,00	0,00	
8-sep.-11	1	707.087.712,76	409.635.345,57	11.695.708,63	392.431.054,20	6.000.000,00	22.900.000,00	11.695.708,63	-4378873310909,25%	0,00	0,00	0,00	0,00	
8-oct.-11	0	705.140.438,88	0,00	0,00	380.735.345,57	6.000.000,00	22.900.000,00	0,00	0,00%	0,00	0,00	0,00	0,00	
8-nov.-11	0	703.187.452,99	0,00	0,00	380.735.345,57	6.000.000,00	22.900.000,00	0,00	0,00%	0,00	0,00	0,00	0,00	
8-dic.-11	1	701.228.738,34	398.208.321,56	11.427.024,00	380.735.345,57	6.000.000,00	22.900.000,00	11.427.024,00	-4174291868794,39%	0,00	0,00	0,00	0,00	
8-ene.-12	0	699.269.967,10	0,00	0,00	369.308.321,56	6.000.000,00	22.900.000,00	0,00	0,00%	0,00	0,00	0,00	0,00	
8-feb.-12	0	697.305.450,14	0,00	0,00	369.308.321,56	6.000.000,00	22.900.000,00	0,00	0,00%	0,00	0,00	0,00	0,00	
8-mar.-12	1	695.335.170,59	387.053.781,27	11.154.540,29	369.308.321,56	6.000.000,00	22.900.000,00	11.154.540,29	-3973247251615,50%	0,00	0,00	0,00	0,00	
8-abr.-12	0	693.359.111,56	0,00	0,00	358.153.781,27	6.000.000,00	22.900.000,00	0,00	0,00%	0,00	0,00	0,00	0,00	
8-may.-12	0	691.377.256,08	0,00	0,00	358.153.781,27	6.000.000,00	22.900.000,00	0,00	0,00%	0,00	0,00	0,00	0,00	
8-jun.-12	1	689.389.587,16	376.156.291,14	10.897.490,13	358.153.781,27	6.000.000,00	22.900.000,00	10.897.490,13	-3781429075572,98%	0,00	0,00	0,00	0,00	
8-jul.-12	0	687.399.418,55	0,00	0,00	347.256.291,14	6.000.000,00	22.900.000,00	0,00	0,00%	0,00	0,00	0,00	0,00	
8-ago.-12	0	685.403.412,10	0,00	0,00	347.256.291,14	6.000.000,00	22.900.000,00	0,00	0,00%	0,00	0,00	0,00	0,00	
8-sep.-12	1	683.401.550,70	365.515.722,70	10.640.568,44	347.256.291,14	6.000.000,00	22.900.000,00	10.640.568,44	-3594384019061,70%	0,00	0,00	0,00	0,00	
8-oct.-12	0	681.393.817,18	0,00	0,00	336.615.722,70	6.000.000,00	22.900.000,00	0,00	0,00%	0,00	0,00	0,00	0,00	
8-nov.-12	0	679.380.194,30	0,00	0,00	336.615.722,70	6.000.000,00	22.900.000,00	0,00	0,00%	0,00	0,00	0,00	0,00	
8-dic.-12	1	677.360.664,80	355.121.174,73	10.394.547,97	336.615.722,70	6.000.000,00	22.900.000,00	10.394.547,97	-3416687917191,88%	0,00	0,00	0,00	0,00	
8-ene.-13	0	675.341.971,78	0,00	0,00	326.221.174,73	6.000.000,00	22.900.000,00	0,00	0,00%	0,00	0,00	0,00	0,00	
8-feb.-13	0	673.317.357,26	0,00	0,00	326.221.174,73	6.000.000,00	22.900.000,00	0,00	0,00%	0,00	0,00	0,00	0,00	
8-mar.-13	1	671.286.803,87	344.977.839,68	10.143.335,05	326.221.174,73	6.000.000,00	22.900.000,00	10.143.335,05	-3242824215467,00%	0,00	0,00	0,00	0,00	
8-abr.-13	0	669.250.294,19	0,00	0,00	316.077.839,68	6.000.000,00	22.900.000,00	0,00	0,00%	0,00	0,00	0,00	0,00	
8-may.-13	0	667.207.810,75	0,00	0,00	316.077.839,68	6.000.000,00	22.900.000,00	0,00	0,00%	0,00	0,00	0,00	0,00	
8-jun.-13	1	665.159.336,02	335.069.788,92	9.908.050,76	316.077.839,68	6.000.000,00	22.900.000,00	9.908.050,76	-3076449762328,86%	0,00	0,00	0,00	0,00	
8-jul.-13	0	663.111.616,14	0,00	0,00	306.169.788,92	6.000.000,00	22.900.000,00	0,00	0,00%	0,00	0,00	0,00	0,00	
8-ago.-13	0	661.057.889,62	0,00	0,00	306.169.788,92	6.000.000,00	22.900.000,00	0,00	0,00%	0,00	0,00	0,00	0,00	
8-sep.-13	1	658.998.138,83	325.402.032,79	9.667.756,13	306.169.788,92	6.000.000,00	22.900.000,00	9.667.756,13	-2912894922443,10%	0,00	0,00	0,00	0,00	
8-oct.-13	0	656.932.346,11	0,00	0,00	296.502.032,79	6.000.000,00	22.900.000,00	0,00	0,00%	0,00	0,00	0,00	0,00	
8-nov.-13	0	654.860.493,73	0,00	0,00	296.502.032,79	6.000.000,00	22.900.000,00	0,00	0,00%	0,00	0,00	0,00	0,00	
8-dic.-13	1	652.782.563,92	315.959.277,44	9.442.755,35	296.502.032,79	6.000.000,00	22.900.000,00	9.442.755,35	-2759173113399,22%	0,00	0,00	0,00	0,00	
8-ene.-14	0	650.703.792,43	0,00	0,00	287.059.277,44	6.000.000,00	22.900.000,00	0,00	0,00%	0,00	0,00	0,00	0,00	
8-feb.-14	0	648.618.923,21	0,00	0,00	287.059.277,44	6.000.000,00	22.900.000,00	0,00	0,00%	0,00	0,00	0,00	0,00	
8-mar.-14	1	646.527.938,38	306.744.197,13	9.215.080,30	287.059.277,44	6.000.000,00	22.900.000,00	9.215.080,30	-2609710741723,18%	0,00	0,00	0,00	0,00	
8-abr.-14	0	644.430.819,99	0,00	0,00	277.844.197,13	6.000.000,00	22.900.000,00	0,00	0,00%	0,00	0,00	0,00	0,00	
8-may.-14	0	642.327.550,05	0,00	0,00	277.844.197,13	6.000.000,00	22.900.000,00	0,00	0,00%	0,00	0,00	0,00	0,00	
8-jun.-14	1	640.218.110,52	297.744.334,79	8.999.862,34	277.844.197,13	6.000.000,00	22.900.000,00	8.999.862,34	-2465962281921,54%	0,00	0,00	0,00	0,00	
8-jul.-14	0	638.109.627,99	0,00	0,00	268.844.334,79	6.000.000,00	22.900.000,00	0,00	0,00%	0,00	0,00	0,00	0,00	
8-ago.-14	0	635.994.960,57	0,00	0,00	268.844.334,79	6.000.000,00	22.900.000,00	0,00	0,00%	0,00	0,00	0,00	0,00	
8-sep.-14	1	633.874.090,14	288.964.867,60	8.779.467,19	268.844.334,79	6.000.000,00	22.900.000,00	8.779.467,19	-2324802911995,60%	0,00	0,00	0,00	0,00	
8-oct.-14	0	631.746.998,48	0,00	0,00	260.064.867,60	6.000.000,00	22.900.000,00	0,00	0,00%	0,00	0,00	0,00	0,00	
8-nov.-14	0	629.613.667,35	0,00	0,00	260.064.867,60	6.000.000,00	22.900.000,00	0,00	0,00%	0,00	0,00	0,00	0,00	
8-dic.-14	1	627.474.078,45	280.391.165,76	8.573.701,85	260.064.867,60	6.000.000,00	22.900.000,00	8.573.701,85	-2192295561926,57%	0,00	0,00	0,00	0,00	
8-ene.-15	0	625.339.624,04	0,00	0,00	251.491.165,76	6.000.000,00	22.900.000,00	0,00	0,00%	0,00	0,00	0,00	0,00	
8-feb.-15	0	623.198.908,55	0,00	0,00	251.491.165,76	6.000.000,00	22.900.000,00	0,00	0,00%	0,00	0,00	0,00	0,00	
8-mar.-15	1	621.051.913,64	272.033.841,12	8.357.324,64	251.491.165,76	6.000.000,00	22.900.000,00	8.357.324,64	-2061751987837,74%	0,00	0,00	0,00	0,00	
8-abr.-15	0	618.898.620,87	0,00											

Date		Principal Available before prepayment	Principal Available	Principal Redemption	Class A	Class B	Class C	Redemption Class A	1,58		2,00		2,00	
									Average Life Class A	Redemption Class B	Average Life Class B	Redemption Class C	Average Life Class C	
8-sep.-17	1	554.278.130,68	198.832.649,48	6.533.439,94	176.466.089,42	6.000.000,00	22.900.000,00	6.533.439,94	-1013989878623,60%	0,00	0,00	0,00	0,00	
8-oct.-17	0	551.966.993,18	0,00	0,00	169.932.649,48	6.000.000,00	22.900.000,00	0,00	0,00%	0,00	0,00	0,00	0,00	
8-nov.-17	0	549.649.076,35	0,00	0,00	169.932.649,48	6.000.000,00	22.900.000,00	0,00	0,00%	0,00	0,00	0,00	0,00	
8-dic.-17	1	547.324.360,30	192.455.898,78	6.376.750,70	169.932.649,48	6.000.000,00	22.900.000,00	6.376.750,70	-931643277775,07%	0,00	0,00	0,00	0,00	
8-ene.-18	0	545.002.656,18	0,00	0,00	163.555.898,78	6.000.000,00	22.900.000,00	0,00	0,00%	0,00	0,00	0,00	0,00	
8-feb.-18	0	542.674.141,74	0,00	0,00	163.555.898,78	6.000.000,00	22.900.000,00	0,00	0,00%	0,00	0,00	0,00	0,00	
8-mar.-18	1	540.338.796,98	186.242.628,70	6.213.270,08	163.555.898,78	6.000.000,00	22.900.000,00	6.213.270,08	-851839327783,07%	0,00	0,00	0,00	0,00	
8-abr.-18	0	537.996.601,88	0,00	0,00	157.342.628,70	6.000.000,00	22.900.000,00	0,00	0,00%	0,00	0,00	0,00	0,00	
8-may.-18	0	535.647.536,34	0,00	0,00	157.342.628,70	6.000.000,00	22.900.000,00	0,00	0,00%	0,00	0,00	0,00	0,00	
8-jun.-18	1	533.291.580,21	180.178.995,29	6.063.633,41	157.342.628,70	6.000.000,00	22.900.000,00	6.063.633,41	-775538713474,27%	0,00	0,00	0,00	0,00	
8-jul.-18	0	530.937.947,54	0,00	0,00	151.278.995,29	6.000.000,00	22.900.000,00	0,00	0,00%	0,00	0,00	0,00	0,00	
8-ago.-18	0	528.577.410,87	0,00	0,00	151.278.995,29	6.000.000,00	22.900.000,00	0,00	0,00%	0,00	0,00	0,00	0,00	
8-sep.-18	1	526.209.949,96	174.270.943,46	5.908.051,83	151.278.995,29	6.000.000,00	22.900.000,00	5.908.051,83	-701285752144,16%	0,00	0,00	0,00	0,00	
8-oct.-18	0	523.835.544,50	0,00	0,00	145.370.943,46	6.000.000,00	22.900.000,00	0,00	0,00%	0,00	0,00	0,00	0,00	
8-nov.-18	0	521.454.174,11	0,00	0,00	145.370.943,46	6.000.000,00	22.900.000,00	0,00	0,00%	0,00	0,00	0,00	0,00	
8-dic.-18	1	519.065.818,38	168.505.798,39	5.765.145,07	145.370.943,46	6.000.000,00	22.900.000,00	5.765.145,07	-631859899647,39%	0,00	0,00	0,00	0,00	
8-ene.-19	0	516.677.835,93	0,00	0,00	139.605.798,39	6.000.000,00	22.900.000,00	0,00	0,00%	0,00	0,00	0,00	0,00	
8-feb.-19	0	514.282.848,73	0,00	0,00	139.605.798,39	6.000.000,00	22.900.000,00	0,00	0,00%	0,00	0,00	0,00	0,00	
8-mar.-19	1	511.880.836,23	162.887.509,32	5.618.289,07	139.605.798,39	6.000.000,00	22.900.000,00	5.618.289,07	-565199880404,50%	0,00	0,00	0,00	0,00	
8-abr.-19	0	509.471.777,84	0,00	0,00	133.987.509,32	6.000.000,00	22.900.000,00	0,00	0,00%	0,00	0,00	0,00	0,00	
8-may.-19	0	507.055.652,87	0,00	0,00	133.987.509,32	6.000.000,00	22.900.000,00	0,00	0,00%	0,00	0,00	0,00	0,00	
8-jun.-19	1	504.632.440,60	157.405.741,84	5.481.767,48	133.987.509,32	6.000.000,00	22.900.000,00	5.481.767,48	-501033547667,57%	0,00	0,00	0,00	0,00	
8-jul.-19	0	502.221.183,66	0,00	0,00	128.505.741,84	6.000.000,00	22.900.000,00	0,00	0,00%	0,00	0,00	0,00	0,00	
8-ago.-19	0	499.802.853,70	0,00	0,00	128.505.741,84	6.000.000,00	22.900.000,00	0,00	0,00%	0,00	0,00	0,00	0,00	
8-sep.-19	1	497.377.429,98	152.075.051,12	5.330.690,72	128.505.741,84	6.000.000,00	22.900.000,00	5.330.690,72	-438182777230,63%	0,00	0,00	0,00	0,00	
8-oct.-19	0	494.944.891,68	0,00	0,00	123.175.051,12	6.000.000,00	22.900.000,00	0,00	0,00%	0,00	0,00	0,00	0,00	
8-nov.-19	0	492.505.217,93	0,00	0,00	123.175.051,12	6.000.000,00	22.900.000,00	0,00	0,00%	0,00	0,00	0,00	0,00	
8-dic.-19	1	490.058.387,81	146.874.437,64	5.200.613,48	123.175.051,12	6.000.000,00	22.900.000,00	5.200.613,48	-380164845080,07%	0,00	0,00	0,00	0,00	
8-ene.-20	0	487.648.819,99	0,00	0,00	117.974.437,64	6.000.000,00	22.900.000,00	0,00	0,00%	0,00	0,00	0,00	0,00	
8-feb.-20	0	485.232.184,09	0,00	0,00	117.974.437,64	6.000.000,00	22.900.000,00	0,00	0,00%	0,00	0,00	0,00	0,00	
8-mar.-20	1	482.808.459,40	141.840.336,64	5.034.101,00	117.974.437,64	6.000.000,00	22.900.000,00	5.034.101,00	-322182464030,90%	0,00	0,00	0,00	0,00	
8-abr.-20	0	480.377.625,12	0,00	0,00	112.940.336,64	6.000.000,00	22.900.000,00	0,00	0,00%	0,00	0,00	0,00	0,00	
8-may.-20	0	477.939.660,39	0,00	0,00	112.940.336,64	6.000.000,00	22.900.000,00	0,00	0,00%	0,00	0,00	0,00	0,00	
8-jun.-20	1	475.494.544,30	136.929.465,67	4.910.870,97	112.940.336,64	6.000.000,00	22.900.000,00	4.910.870,97	-269115729338,81%	0,00	0,00	0,00	0,00	
8-jul.-20	0	473.072.712,19	0,00	0,00	108.029.465,67	6.000.000,00	22.900.000,00	0,00	0,00%	0,00	0,00	0,00	0,00	
8-ago.-20	0	470.643.776,03	0,00	0,00	108.029.465,67	6.000.000,00	22.900.000,00	0,00	0,00%	0,00	0,00	0,00	0,00	
8-sep.-20	1	468.207.715,00	132.164.991,81	4.764.473,86	108.029.465,67	6.000.000,00	22.900.000,00	4.764.473,86	-217260008047,75%	0,00	0,00	0,00	0,00	
8-oct.-20	0	465.764.508,19	0,00	0,00	103.264.991,81	6.000.000,00	22.900.000,00	0,00	0,00%	0,00	0,00	0,00	0,00	
8-nov.-20	0	463.314.134,64	0,00	0,00	103.264.991,81	6.000.000,00	22.900.000,00	0,00	0,00%	0,00	0,00	0,00	0,00	
8-dic.-20	1	460.856.573,33	127.517.604,83	4.647.386,98	103.264.991,81	6.000.000,00	22.900.000,00	4.647.386,98	-169629624662,27%	0,00	0,00	0,00	0,00	
8-ene.-21	0	458.394.156,08	0,00	0,00	98.617.604,83	6.000.000,00	22.900.000,00	0,00	0,00%	0,00	0,00	0,00	0,00	
8-feb.-21	0	455.924.515,75	0,00	0,00	98.617.604,83	6.000.000,00	22.900.000,00	0,00	0,00%	0,00	0,00	0,00	0,00	
8-mar.-21	1	453.447.631,13	122.986.655,23	4.530.949,60	98.617.604,83	6.000.000,00	22.900.000,00	4.530.949,60	-124601114112,36%	0,00	0,00	0,00	0,00	
8-abr.-21	0	450.963.480,99	0,00	0,00	94.086.655,23	6.000.000,00	22.900.000,00	0,00	0,00%	0,00	0,00	0,00	0,00	
8-may.-21	0	448.472.044,01	0,00	0,00	94.086.655,23	6.000.000,00	22.900.000,00	0,00	0,00%	0,00	0,00	0,00	0,00	
8-jun.-21	1	445.973.298,81	118.567.647,54	4.419.007,69	94.086.655,23	6.000.000,00	22.900.000,00	4.419.007,69	-80867840758,71%	0,00	0,00	0,00	0,00	
8-jul.-21	0	443.470.820,37	0,00	0,00	89.667.647,54	6.000.000,00	22.900.000,00	0,00	0,00%	0,00	0,00	0,00	0,00	
8-ago.-21	0	440.961.001,33	0,00	0,00	89.667.647,54	6.000.000,00	22.900.000,00	0,00	0,00%	0,00	0,00	0,00	0,00	
8-sep.-21	1	438.443.820,15	114.260.939,71	4.306.707,83	89.667.647,54	6.000.000,00	22.900.000,00	4.306.707,83	-39191041266,07%	0,00	0,00	0,00	0,00	
8-oct.-21	0	435.919.255,24	0,00	0,00	85.360.939,71	6.000.000,00	22.900.000,00	0,00	0,00%	0,00	0,00	0,00	0,00	
8-nov.-21	0	433.387.284,95	0,00	0,00	85.360.939,71	6.000.000,00	22.900.000,00	0,00	0,00%	0,00	0,00	0,00	0,00	
8-dic.-21	1	430.847.887,53	110.061.214,02	4.199.725,69	85.360.939,71	6.000.000,00	22.900.000,00	4.199.725,69	0,00%	0,00	0,00	0,00	0,00	
8-ene.-22	0	428.303.896,47	0,00	0,00	81.161.214,02	6.000.000,00	22.900.000,00	0,00	0,00%	0,00	0,00	0,00	0,00	
8-feb.-22	0	425.752.443,04	0,00	0,00	81.161.214,02	6.000.000,00	22.900.000,00	0,00	0,00%	0,00	0,00	0,00	0,00	
8-mar.-22	1	423.193.505,34	105.968.263,53	4.092.950,49	81.161.214,02	6.000.000,00	22.900.000,00	4.092.950,49	36836554437,84%	0,00	0,00	0,00	0,00	
8-abr.-22	0	420.627.061,43	0,00	0,00	77.068.263,53	6.000.000,00	22.900.000,00	0,00	0,00%	0,00	0,00	0,00	0,00	
8-may.-22	0	418.053.089,27	0,00	0,00	77.068.263,53	6.000.000,00	22.900.000,00	0,00	0,00%	0,00	0,00	0,00	0,00	
8-jun.-22	1	415.471.566,81	101.977.561,79	3.990.701,73	77.068.263,53	6.000.000,00	22.900.000,00	3.990.701,73	72630771552,65%	0,00	0,00	0,00	0,00	
8-jul.-22	0	412.891.381,82	0,00	0,00	73.077.561,79	6.000.000,00	22.900.000,00	0,00	0,00%	0,00	0,00	0,00	0,00	
8-ago.-22	0	410.303.628,30	0,00	0,00	73.077.561,79	6.000.000,00	22.900.000,00	0,00	0,00%	0,00	0,00	0,00	0,00	
8-sep.-22	1	407.708.284,03	98.093.299,92	3.884.261,87	73.077.561,79	6.000.000,00	22.900.000,00	3.884.261,87	106428775190,34%	0,00	0,00	0,00	0,00	
8-oct.-22	0	405.105.326,76	0,00	0,00	69.193.299,92	6.000.000,00	22.900.000,00	0,00	0,00%	0,00	0,00	0,00	0,00	
8-nov.-22	0	402.494.734,14	0,00	0,00	69.193.299,92	6.000.000,00	22.900.000,00	0,00	0,00%	0,00	0,00	0,00	0,00	
8-dic.-22	1	399.876.483,78	94.306.617,05	3.786.682,87	69.193.299,92	6.000.000,00	22.900.000,00	3.786.682,87	138213924862,50%	0,00	0,00	0,00	0,00	
8-ene.-23	0	397.268.174,43	0,00	0,00	65.406.617,05	6.000.000,00	22.900.000,00	0,00	0,00%	0,00	0,00	0,00	0,00	
8-feb.-23	0	394.652.214,04	0,00	0,00	65.406.617,05	6.000.000,00	22.900.000,00	0,00	0,00%	0,00	0,00	0,00	0,00	
8-mar.-23	1	392.028.580,16	90.627.609,34	3.679.007,71	65.406.617,05	6.000.000,00	22.900.000,00	3.679.007,71	167394850768,82%	0,00	0,00	0,00	0,00	
8-abr.-23	0	389.397.250,30	0,00	0,00	61.727.609,34	6.000.000,00	22.900.000,00	0,00	0,00%	0,00	0,00			