

F.T.A. SANTANDER EMPRESAS 10

ANA OBREGON MAZO
ANALISTA
SANTANDER DE TITULIZACION, S.G.F.T, S.A.
CIUDAD GRUPO SANTANDER
28660 BOADILLA DEL MONTE
aobregon@gruposantander.com
Tel: 912893301

DENOMINACIÓN DEL FONDO:		F.T.A. SANTANDER EMPRESAS 10	
INFORMACIÓN	TRIMESTRE/SEMESTRE:	16/05/2014 - 18/08/2014	AÑO: 2014
Personas que asumen la responsabilidad de esta información y cargos que ocupan:		Firma:	
IGNACIO ORTEGA GAVARA - DIRECTOR GENERAL			

I. DATOS GENERALES SOBRE EL FONDO

Fecha de Constitución del Fondo	24 noviembre 2011	Agencia de pago de Bonos	BANCO SANTANDER	
Fecha de Desembolso BT's	29 noviembre 2011	Negociación Mercado	AIAF	
Fecha Final Amortización	16 marzo 2044	Agencias de calificación	Moody's / DBRS	
Sociedad Gestora	SANTANDER DE TITULIZACION, S.G.F.T. S.A.	Calificación	Initial	Actual
		BONOS SERIE A	Aaa / AAA	--- / ---
		BONOS SERIE B	B3 / B	Baa2 / BBB low
		BONOS SERIE C	Ca / C	Ca / C

II. VALORES EMITIDOS POR EL FONDO: BONOS DE TITULIZACION

SERIES PRELACIÓN CÓDIGO ISIN	Nº BONOS	NOMINAL EN CIRCULACIÓN			
			Inicial	Actual	%Act/In
BONOS SERIE A ES0313587000	37.600	Nominal Unitario	100.000,00	0,00	
		Nominal Total	3.760.000.000,00	0	0,00%
BONOS SERIE B ES0313587018	9.400	Nominal Unitario	100.000,00	77.113,80	
		Nominal Total	940.000.000,00	724.869.720,00	77,11%
BONOS SERIE C ES0313587026	9.400	Nominal Unitario	100.000,00	100.000,00	
		Nominal Total	940.000.000,00	940.000.000,00	100,00 %

AMORTIZACION E INTERESES BONOS					
Actual			Próximo		
Fecha Amortización Período Actual			Fecha Próximo Cupón		
18 de agosto de 2014			17 de noviembre de 2014		
	Amortización de los Bonos	Intereses Brutos Bonos	Tipo de Interés	Importe Bruto Próximo Cupón	Importe Neto Próximo Cupón
BONOS SERIE A	54,58 €	0,15 €	---	---	---
BONOS SERIE B	22.886,20 €	348,58 €	1,199%	238,85 €	188,69 €
BONOS SERIE C	0,00 €	0,00 €	0,849%	219,33 €	173,27 €
Amortización devengada no pagada	0,00 €				
Amortización Calendario	NO				

III. ACTIVOS ADQUIRIDOS POR EL FONDO: DERECHOS DE CRÉDITO

DERECHOS DE CRÉDITO	A LA EMISIÓN	SITUACIÓN ACTUAL
Número de Derechos de Crédito	25.153	6.981
Saldo Pendiente de Amortizar Derechos	4.700.000.000,00	713.212.702,97 €
Importes Unitarios Derechos Vivos	186.856,44	102.164,83 €
Tipos de Interés	5,47%	3,79%

TASAS DE AMORTIZACIÓN ANTICIPADA	SITUACIÓN ACTUAL
Tasa mensual actual anualizada:	---
Tasa últimos 12 meses anualizada:	14,14%
Tasa anualizada desde Constitución del Fondo	13,54%

MOROSIDAD ACTUAL	Hasta 1 mes	De 1 a 6 meses	Mayor de 6 meses
Deuda Vencida(Principal+Intereses)	7.179.132,03 €	5.462.351,66 €	767.810,16 €
Deuda Pendiente de vencimiento	0,00	0,00	701.116.593,92 €
Deuda Total	7.179.132,03 €	5.462.351,66 €	701.884.404,08 €

F.T.A. SANTANDER EMPRESAS 10

INFORME TRIMESTRAL BONOS DE TITULIZACIÓN

18 de agosto de 2014

BONOS TITULIZACIÓN DE ACTIVOS. PRINCIPAL	
Saldo anterior	1.882.052.208,00 €
Amortizaciones	217.182.488,00 €
Saldo actual	1.664.869.720,00 €
% sobre saldo inicial	29,52%
Amortización devengada no pagada	0,00 €

DATOS	
Fecha de determinación	08/08/2014
Fecha de Pago de Cupón Actual	18/08/2014
Fecha de Pago de Cupón Anterior	16/05/2014
Número de días	93
Tipo de referencia (%)	0,199%
Próxima Fecha de Pago	17/11/2014

BONOS DE TITULIZACIÓN DE ACTIVOS. INTERESES	
Intereses pagados Serie A	5.640,00 €
Intereses pagados Serie B	3.276.652,00 €
Intereses pagados Serie C	0,00 €
Intereses devengados no pagados	17.283.686,00 €

VIDA RESIDUAL (AÑOS)		
	INICIAL	18-ago-14
BONOS SERIE A	0,93	0,00
BONOS SERIE B	4,10	0,88
BONOS SERIE C	4,72	1,50

En cumplimiento de lo establecido en el Folleto Informativo con respecto al artículo 405 del Reglamento (UE) 575/2013, Santander mantiene el compromiso de retener en este fondo de titulización, de manera constante, un interés económico neto significativo en los términos requeridos al efecto por el Banco de España.

F.T.A. SANTANDER EMPRESAS 10

INFORME TRIMESTRAL DERECHOS DE CREDITO

18 de agosto de 2014

DERECHOS DE CRÉDITO. PRINCIPAL	
Saldo anterior	931.251.646,60 €
Amortizaciones	218.038.943,63 €
Saldo actual	713.212.702,97 €
Número de derechos de credito	6.981
LTV	57,06%

DERECHOS DE CRÉDITO. INTERESES	
Intereses cobrados en el trimestre	8.864.246,88 €
Intereses devengados en el trimestre	8.143.401,56 €

DERECHOS DE CRÉDITO EN MOROSIDAD					
	HASTA 30 DÍAS	30 A 60 DÍAS	60 A 90 DÍAS	90 A 180 DÍAS	MAS 180 DÍAS
Principal	6.556.092,53 €	2.583.500,13 €	387.337,03 €	1.937.020,90 €	632.158,46 €
Intereses	623.039,50 €	52.391,50 €	442.197,62 €	59.904,48 €	135.651,70 €
Saldo de los derechos de credito	9.674.191,53 €	8.052.754,57 €	10.352.962,99 €	40.535.092,80 €	24.939.636,13 €
Número de derechos de credito	70	158	130	216	338
% sobre saldo de los derechos de credito	1,36%	1,13%	1,45%	5,68%	3,50%

* Se excluyen en este informe los vencidos y no pagados con antigüedad entre 1 y 15 dias por considerarse morosidad técnica, con un gran porcentaje de recobro.

PRÉSTAMOS EN WRITE OFF	
Write Off acumulado Fecha Pago anterior	102.413.310,63 €
Write Off trimestre	14.868.658,85 €
Write Off acumulados actuales	117.281.969,48 €

F.T.A. SANTANDER EMPRESAS 10

INFORME TRIMESTRAL DERECHOS DE CREDITO

18 de agosto de 2014

CONTENCIOSOS / JUDICIALES	
Saldo anterior	34.662.526,88 €
Diferencia	-12.340.599,50 €
Saldo actual	22.321.927,38 €

ADJUDICADOS	
Saldo anterior	8.439.343,60 €
Diferencia	-807.454,32 €
Saldo actual	7.631.889,28 €

PERDIDAS NETAS	
Saldo anterior	48.698.743,55 €
Diferencia	4.616.316,46 €
Saldo actual	53.315.060,01 €

F.T.A. SANTANDER EMPRESAS 10

ESTADO DE ORIGEN Y APLICACIÓN DE FONDOS Y CUENTA DE TESORERÍA

18 de agosto de 2014

ORIGEN	1.025.511.038,05 €
PRINCIPAL COBRADO	
Amortización derechos de crédito	196.103.713,65 €
INTERESES COBRADOS	
Intereses de derechos de crédito	8.864.246,88 €
Intereses de reinversión	769.973,20 €
FONDO DE RESERVA	817.085.747,21 €
VARIACIONES LÍNEAS DE CRÉDITO	-856.400,64 €
CONTENCIOSOS	2.202.832,91 €
INGRESOS/GASTOS ADJUDICADOS	1.340.946,30 €
OTROS	-21,46 €

ESTADO CUENTA DE TESORERÍA	801.757.761,86 €
FONDO DE RESERVA	
Saldo anterior	817.085.747,21 €
Utilizado en el período	-15.327.985,35 €
Saldo actual	801.757.761,86 €

APLICACIÓN	1.025.511.038,05 €
GASTOS ORDINARIOS	3.884,48 €
COMISION DE GESTION	96.938,58 €
PAGO SWAP	8.864.246,88 €
COBRO SWAP	-5.676.573,75 €
INTERESES BONOS SERIE A	5.640,00 €
INTERESES BONOS SERIE B	3.276.652,00 €
AMORTIZACION BONOS SERIE A y SERIE B	217.182.488,00 €
FONDO DE RESERVA	801.757.761,86 €
INTERESES BONOS SERIE C	0,00 €
INTERESES PRESTAMO SUBORDINADO	0,00 €
AMORTIZACION PRESTAMO SUBORDINADO	0,00 €
COMISION FIJA ADMON	0,00 €
COMISION VARIABLE/INT.EXTR.SERIE C	0,00 €
REMANENTE	0,00 €

F.T.A. SANTANDER EMPRESAS 10

MEJORA CREDITICIA Y PRÉSTAMO SUBORDINADO

18 de agosto de 2014

MEJORA DE CRÉDITO		
CONCEPTOS	INICIAL	18 de agosto de 2014
EMISIÓN SUBORDINADA	83,33 %	101,63%
FONDO DE RESERVA	940.000.000,00€ (16,67 %)	801.757.761,86€ (112,41 %)

PRÉSTAMOS SUBORDINADOS		
CONCEPTOS	INICIAL	18 de agosto de 2014
PRESTAMOS SUBORDINADO		
Saldo vivo	862.000,00 €	656.724,46 €
Tipo de interés	2,053 %	0,849%

F.T.A. SANTANDER EMPRESAS 10

DEFINICIONES

18 de agosto de 2014

FECHA DE DETERMINACIÓN Será la fecha en que la Sociedad Gestora, en nombre del Fondo, realizará los cálculos necesarios para distribuir los fondos disponibles existentes a dicha fecha, de acuerdo con el orden de prelación de pagos descrito en el Folleto Informativo.
Todos los datos de los Activos Titulizados (Saldo Vivo DC's, tablas de morosidad, propiedades transitorias, datos estadísticos, etc.) están referidos a dicha fecha.

WRITE OFF Préstamos con cuotas pendientes con antigüedad igual o superior a 12 ó 18 meses (según Folleto Informativo).

PÉRDIDAS DE LA CARTERA Aquellos préstamos cuya deuda el Cedente considera que no va a recuperar (neto de recuperaciones).

PRÉSTAMOS FALLIDOS Aquellos préstamos cuya deuda el Cedente considera que no va a recuperar, o aquellos préstamos que tienen cuotas pendientes con antigüedad.

SALDO VIVO ACUMULADO DE PRÉSTAMOS FALLIDOS Saldo vivo acumulado de los Derechos de Crédito derivados de Préstamos Fallidos, sin tener en cuenta los importes recobrados.

ADJUDICADOS Bienes en el activo del Fondo como consecuencia de un proceso judicial o extrajudicial.

CONTENCIOSO / JUDICIAL Préstamos sobre los que el Cedente va a iniciar acciones judiciales. Esta cantidad está incluida en el cuadro de morosidad.

**FONDO DE TITULIZACIÓN DE ACTIVOS
SANTANDER EMPRESAS 10**

Fecha: 18 de agosto de 2014

INFORME HISTÓRICO DE MOROSIDAD

MOROSIDAD HISTÓRICA					
	Agosto 2013	Noviembre 2013	Febrero 2014	Mayo 2014	Agosto 2014
DE 15 A 30 DIAS	0,5315%	1,8490%	1,3755%	0,5271%	1,3564%
DE 30 A 60 DIAS	2,0286%	1,3074%	1,2847%	4,6124%	1,1291%
DE 60 A 90 DIAS	1,8605%	2,1458%	1,6502%	0,6676%	1,4516%
DE 90 A 180 DIAS	1,6641%	2,2717%	2,0320%	2,4679%	5,6835%
MÁS DE 180 DIAS	5,9877%	3,3791%	3,8708%	3,0572%	3,4968%

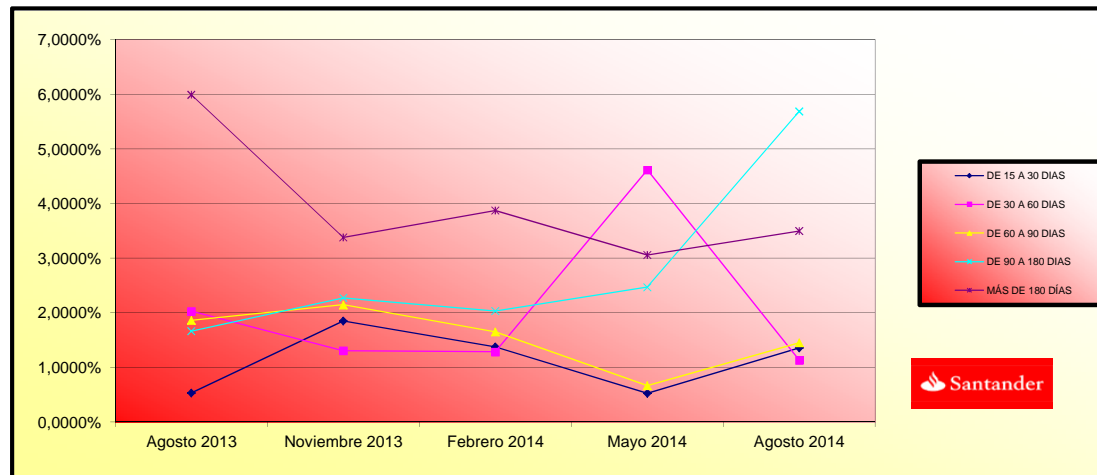

<p>FONDO DE TITULIZACIÓN DE ACTIVOS</p> <p>SANTANDER EMPRESAS 10</p>
<p>INFORME RELATIVO A LOS TRIGGERS DEL FONDO</p>

Fecha: 18 de agosto de 2014

TRIGGERS FONDOS DE RESERVA	
SI 1) ES MAYOR QUE 2) NO SE AMORTIZA EL FONDO DE RESERVA	
1) SALDO DERECHOS EN MOROSIDAD > 90 DÍAS	65.474.728,93 €
2) 1% SALDO DERECHOS DE CRÉDITO ACTUAL	7.132.127,03 €

EL NIVEL REQUERIDO DEL FONDO DE RESERVA NO PUEDE AMORTIZARSE.

**FONDO DE TITULIZACION DE ACTIVOS
SANTANDER EMPRESAS 10**

CARACTERÍSTICAS DEL COLATERAL / COLLATERAL DESCRIPCION

SECTOR	INDUSTRY	SALDO VIVO / OUTS. BALANCE	% SALDO VIVO / % OUTS.BALANCE
AGRICULTURA,GANADERIA,CAZA Y SERVICIOS RELACIONADO	Agriculture, stockbreeding and hunting	23.235.830,85	3,26%
SILVICULTURA Y EXPLOTACION FORESTAL	Forestry	504.164,07	0,07%
PESCA Y ACUICULTURA	Fishing	2.480.510,04	0,35%
EXTRACCION DE ANTRACITA,HULLA Y LIGNITO	Mineral extraction	460.014,80	0,06%
EXTRACCION DE MINERALES METALICOS	Metallic minerals extraction	7.437,32	0,00%
OTRAS INDUSTRIAS EXTRACTIVAS	Other Mineral extraction	2.330.919,71	0,33%
ACTIVIDADES DE APOYO A LAS INDUSTRIAS EXTRACTIVAS	Associate Activities to Mineral extraction	92.077,88	0,01%
INDUSTRIA DE LA ALIMENTACION	Food Industry	58.626.762,50	8,22%
FABRICACION DE BEBIDAS	Beverage Industry	6.458.953,20	0,91%
INDUSTRIA DEL TABACO		27.594,55	0,00%
INDUSTRIA TEXTIL	Textile Industry	2.360.868,13	0,33%
CONFECCION DE PRENDAS DE VESTIR	Clothing Industry	1.170.445,17	0,16%
INDUSTRIA DEL CUERO Y DEL CALZADO	Preparation of the leather	1.334.901,63	0,19%
INDUSTIA DE MADERA Y CORCHO, EXCEPTO MUEBLES;CESTE	Timber and cork Industry.	3.483.519,45	0,49%
INDUSTRIA DEL PAPEL	Paper Industry	7.214.335,30	1,01%
ARTES GRAFICAS Y REPRODUCCION DE SOPORTES GRABADOS	Printing and picture reproduction	3.997.278,68	0,56%
COQUERIAS Y REFINO DE PETROLEO	Oil and fuel industry	41.166,99	0,01%
INDUSTRIA QUIMICA	Chemical Industry	7.792.751,29	1,09%
FABRICACION DE PRODUCTOS FARMACEUTICOS	Pharmaceutical Products	1.353.377,21	0,19%
FABRICACION DE PRODUCTOS DE CAUCHO Y PLASTICOS	Rubber manufacturing	6.859.700,65	0,96%
FABRICACION DE OTROS PRODUCTOS MINERALES NO METALI	Other Mineral products manufacturing	9.378.270,40	1,31%
METALURGIA;FABRICACION DE PROD.DE HIERRO,ACERO Y F	Metallurgy	15.083.858,15	2,11%
FABRICACION DE PRODUCTOS METALICOS,EXCEPTO MAQUINA	Metallic products manufacturing	11.853.030,91	1,66%
FABRICACION DE PROD.INFORMATICOS,ELECTRONICOS,OPTI	Construction of machinery and equipment	14.408.572,27	2,02%
FABRICACION DE MATERIAL Y EQUIPO ELECTRICO	Office and computer machinery manufacturing	6.887.797,16	0,97%
FABRICACION DE MAQUINARIA Y EQUIPO N.C.O.P.	Equipment and electric material manufacturing	5.787.351,55	0,81%
FABRICACION DE VEHICULOS MOTOR,REMOLQUES Y SEMIRRE	Vehicle and trailer manufacturing	3.194.040,26	0,45%
FABRICACION DE OTRO MATERIAL DE TRANSPORTE	Other transport material manufacturing	1.363.160,22	0,19%
FABRICACION DE MUEBLES	Manufacture of furniture	7.426.516,26	1,04%
OTRAS INDUSTRIAS MANUFACTURERAS	Other material manufacturing	2.741.512,12	0,38%
REPARACION E INSTALACION DE MAQUINARIA Y EQUIPO	Machinery Repair	1.205.788,06	0,17%
SUMINISTRO DE ENERGIA ELECTRICA,GAS,VAPOR Y AIRE A	action and distribution of electrical energy and	9.473.336,86	1,33%
CAPTACION, DEPURACION Y DISTRIBUCION DE AGUA	Water distribution	14.032.278,94	1,97%
RECOGIDA Y TRATAMIENTO DE AGUAS RESIDUALES	ernessing, distribution and purification of water	34.295,83	0,00%
RECOGIDA,TRATAMIENTO Y ELIMINACION DE RESIDUOS;VA	Residual treatments	2.497.568,61	0,35%
ACTIVIDADES DE DESCONTAMINACION Y OTROS SERVICIOS	Contamination treatments	243.802,25	0,03%
CONSTRUCCION DE EDIFICIOS	Construction	99.519.902,95	13,95%
INGENIERIA CIVIL	Civil Engineering	13.547.576,82	1,90%
ACTIVIDADES DE CONSTRUCCION ESPECIALIZADA	Specialized Construction Activities	16.455.039,10	2,31%
VENTA Y REPARACION DE VEHICULOS DE MOTOR Y MOTOCIC	Sale, maintenance and reparation of vehicles	11.005.035,85	1,54%
COMERCIO AL POR MAYOR E INTERMEDIARIOS DEL COMERCI	Wholesale trade	64.608.425,51	9,06%
COMERCIO AL POR MENOR,EXCEPTO DE VEHICULOS DE MOTO	Retail trade	34.521.770,55	4,84%
TRANSPORTE TERRESTRE Y POR TUBERIA	Surface transport and plumbing	16.665.428,90	2,34%
TRANSPORTE MARITIMO Y POR VIAS NAVEGABLES INTERIOR	Shipment	79.623,75	0,01%
ALMACENAMIENTO Y ACTIVIDADES ANEXAS AL TRANSPORTE	Transport associataive activities	33.212.333,99	4,66%
ACTIVIDADES POSTALES Y DE CORREOS	Post and telecommunications	202.896,04	0,03%
SERVICIOS DE ALOJAMIENTO	Accomodation Services	27.740.867,63	3,89%
SERVICIOS DE COMIDAS Y BEBIDAS	Beverages Services	23.941.110,81	3,36%
EDICION	Edition	1.895.292,04	0,27%
ACTIVIDADES CINEMATOGRAFICAS, DE VIDEO Y PROGRAMAS	Media Activities	1.433.262,15	0,20%
ACTIVIDADES DE PROGRAMACION Y EMISION DE RADIO Y T	Radio and TV	46.890,02	0,01%
TELECOMUNICACIONES	Telecommunication	823.641,60	0,12%

PROGRAMACION,CONSULTORIA Y OTRAS ACTIVIDADES INFOR	Consultancy	4.380.733,44	0.61%
SERVICIOS DE INFORMACION	Information Services	327.497,92	0.05%
SERVICIOS FINANCIEROS, EXCEPTO SEGUROS Y FONDOS PE	Brokerage, except insurance	35.301.939,45	4.95%
ACTIVIDADES AUXILIARES A SERVICIOS FINANCIEROS Y A	Other Financial Services	411.708,12	0.06%
ACTIVIDADES INMOBILIARIAS	Real Estate office	133.596.531,53	18.73%
ACTIVIDADES JURIDICAS Y DE CONTABILIDAD	Law activitites	13.516.422,88	1.90%
ACTIVIDADES DE LAS SEDES CENTRALES;ACTIVIDADES DE	Consultancy	4.184.527,65	0.59%
SERVICIOS TECNICOS DE ARQUITECTURA E INGENIERIA;EN	Architecture services	5.229.306,69	0.73%
INVESTIGACION Y DESARROLLO	Research and development	712.455,20	0.10%
PUBLICIDAD Y ESTUDIOS DE MERCADO	Market research	1.285.754,90	0.18%
OTRAS ACTIVIDADES PROFESIONALES,CIENTIFICAS Y TECN	Scientific activities	8.601.836,20	1.21%
ACTIVIDADES VETERINARIAS	Veterinary	93.631,58	0.01%
ACTIVIDADES DE ALQUILER	Renting	3.563.707,81	0.50%
ACTIVIDADES RELACIONADAS CON EL EMPLEO	Employment activities	202.995,21	0.03%
ACTIVIDADES DE AGENCIAS DE VIAJES, OPERADORES TURI	Tourism	1.689.165,28	0.24%
ACTIVIDADES DE SEGURIDAD E INVESTIGACION	Security activities	867.571,13	0.12%
SERVICIOS A EDIFICIOS Y ACTIVIDADES DE JARDINERIA	Gardening	1.359.551,56	0.19%
ACTIVIDADES ADMINISTRATIVAS DE OFICINA Y OTRAS ACT	Administration activities	7.268.390,17	1.02%
EDUCACION	Education	3.391.849,00	0.48%
ACTIVIDADES SANITARIAS	Healthcare	13.831.979,78	1.94%
ASISTENCIA EN ESTABLECIMIENTOS RESIDENCIALES	Associative activities	968.521,05	0.14%
ACTIVIDADES DE SERVICIOS SOCIALES SIN ALOJAMIENTO	Social Service	177.264,58	0.02%
ACTIVIDADES DE CREACION, ARTISTICAS Y ESPECTACULOS	Recreational, cultural and sport activities	453.952,74	0.06%
ACTIVIDADES DE JUEGOS DE AZAR Y APUESTAS	Games and hazard	1.218.916,45	0.17%
ACTIVIDADES DEPORTIVAS, RECREATIVAS Y DE ENTRETENI	Sport	4.927.841,54	0.69%
ACTIVIDADES ASOCIATIVAS	Associative activities	11.889.119,16	1.67%
REPARACION DE ORDENADORES,EFFECTOS PERSONALES Y ART	Personal computer repair	1.638.284,51	0.23%
OTROS SERVICIOS PERSONALES	Other activities of personal service	6.245.129,64	0.88%
ACTIVIDADES DE LOS HOGARES COMO EMPLEADORES DE PER	Household service	22.970,41	0.00%

CONCENTRACIÓN POR DEUDOR / BIGGEST BORROWERS		
DEUDOR/BORROWERS	SALDO VIVO / OUTS. BALANCE	% SALDO VIVO / % OUTS. BALANCE
1	27.296.777,46	3,83%
2	21.939.793,75	3,06%
3	20.000.000,00	2,80%
4	17.015.131,68	2,39%
5	15.846.450,41	2,22%
6	14.143.742,69	1,98%
7	13.000.000,00	1,82%
8	12.500.000,00	1,75%
9	12.000.000,00	1,68%
10	11.268.387,53	1,58%
11	11.000.000,00	1,54%
12	9.000.000,00	1,26%
13	7.916.666,91	1,11%
14	7.502.343,88	1,05%
15	7.500.000,00	1,05%
16	6.500.000,00	0,91%
17	6.345.677,74	0,89%
18	6.098.053,33	0,86%
19	5.856.052,00	0,82%
20	5.503.688,87	0,77%

F.T.A. SANTANDER EMPRESAS 10

Fecha	Saldo antes de Pago	Saldo Real	Vector de Prepago	Permanencia final de mes	Mortalidad Mensual	CPR	Mortalidad Mensual	CPR
DATE	OUTSTANDING BEFORE PREPAYMENT	REAL OUTSTANDING	PREPAYMENT VECTOR 1,21%	REMAINING AT THE END OF THE MONTH	AVERAGE SINGLE MONTHLY MORTALITY	CPR 14,14%	MONTHLY SINGLE MONTHLY MORTALITY	CPR
dic-11	4.700.000.000,00		100,00%	100,00%				
ene-12	4.500.698.227,37	4.221.252.027,49	98,79%	93,79%	6,21%	53,66%	6,21%	53,66%
feb-12	4.177.145.502,88	3.945.079.836,18	97,60%	94,44%	2,82%	29,03%	-0,70%	-8,69%
mar-12	3.770.004.951,43	3.663.075.321,05	96,43%	97,16%	0,95%	10,87%	-2,88%	-40,58%
abr-12	3.537.099.927,45	3.388.113.900,36	95,26%	95,79%	1,07%	12,11%	1,42%	15,73%
may-12	3.254.221.420,81	3.174.933.724,33	94,12%	97,56%	0,49%	5,75%	-1,85%	-24,66%
jun-12	2.702.449.019,99	2.656.097.315,00	92,98%	98,28%	0,29%	3,40%	-0,74%	-9,24%
jul-12	2.383.596.568,36	2.459.076.482,14	91,86%	103,17%	-0,45%	-5,49%	-4,97%	-78,91%
ago-12	2.273.666.483,70	2.161.868.374,25	90,75%	95,08%	0,63%	7,28%	7,84%	62,44%
sep-12	2.230.652.439,69	2.023.861.711,62	89,66%	90,73%	1,08%	12,17%	4,58%	43,02%
oct-12	2.177.319.085,18	1.959.934.267,97	88,58%	90,02%	1,05%	11,86%	0,79%	9,04%
nov-12	2.110.076.410,00	1.890.237.184,90	87,51%	89,58%	1,00%	11,31%	0,48%	5,64%
dic-12	2.051.819.198,14	1.816.437.055,00	86,46%	88,53%	1,01%	11,47%	1,18%	13,23%
ene-13	2.009.807.710,79	1.724.444.568,44	85,41%	85,80%	1,17%	13,18%	3,08%	31,30%
feb-13	1.963.566.982,26	1.667.651.300,49	84,38%	84,93%	1,16%	13,07%	1,02%	11,53%
mar-13	1.917.647.665,33	1.595.170.054,41	83,37%	83,18%	1,22%	13,70%	2,06%	22,06%
abr-13	1.880.045.591,90	1.558.749.334,10	82,36%	82,91%	1,16%	13,11%	0,33%	3,87%
may-13	1.807.488.318,47	1.513.283.935,62	81,37%	83,72%	1,04%	11,79%	-0,98%	-12,42%
jun-13	1.755.192.620,99	1.463.251.770,34	80,39%	83,37%	1,01%	11,42%	0,43%	4,98%
jul-13	1.712.445.387,16	1.298.707.352,61	79,42%	75,84%	1,45%	16,03%	9,03%	67,88%
ago-13	1.678.643.501,05	1.288.034.095,09	78,46%	76,73%	1,32%	14,69%	-1,18%	-15,05%
sep-13	1.645.139.955,80	1.246.351.951,48	77,52%	75,76%	1,31%	14,67%	1,27%	14,17%
oct-13	1.611.004.594,38	1.205.060.991,12	76,58%	74,80%	1,31%	14,65%	1,26%	14,16%
nov-13	1.576.510.815,51	1.156.033.896,30	75,66%	73,33%	1,34%	14,94%	1,97%	21,23%
dic-13	1.531.020.644,57	1.113.443.929,04	74,75%	72,73%	1,32%	14,72%	0,82%	9,43%
ene-14	1.493.065.686,21	1.072.011.516,16	73,84%	71,80%	1,32%	14,70%	1,27%	14,26%
feb-14	1.457.030.520,25	1.023.848.716,97	72,95%	70,27%	1,35%	15,03%	2,13%	22,77%
mar-14	1.387.655.284,53	993.955.680,16	72,08%	71,63%	1,23%	13,78%	-1,93%	-25,84%
abr-14	1.351.241.005,70	965.111.128,26	71,21%	71,42%	1,19%	13,43%	0,29%	3,37%
may-14	1.219.559.770,28	931.251.646,60	70,35%	76,36%	0,93%	10,56%	-6,91%	-122,96%
jun-14	1.175.776.419,49	792.002.915,85	69,50%	67,36%	1,31%	14,62%	11,79%	77,79%
jul-14	1.139.676.802,28	748.926.996,77	68,66%	65,71%	1,35%	15,00%	2,44%	25,69%
ago-14	1.068.589.463,01	724.869.720,00	67,83%	67,83%	1,21%	13,54%	-3,23%	-46,38%

FTA SANTANDER EMPRESAS 10

16-ago-14

FECHA	AMORTIZACIÓN DE PRINCIPAL	SERIE A	SERIE B	SERIE C	PRINCIPAL SERIE A	VIDA MEDIA SERIE A	PRINCIPAL SERIE B	VIDA MEDIA SERIE B	PRINCIPAL SERIE C	VIDA MEDIA SERIE C
#¡DIV/0!						0,98				1,50
DATE	PRINCIPAL AVAILABLE	CLASS A	CLASS B	CLASS C	CLASS A PRINCIPAL	AVERAGE LIFE CLASS A	CLASS B PRINCIPAL	AVERAGE LIFE CLASS B	CLASS C PRINCIPAL	AVERAGE LIFE CLASS C
amortización										
0		3.760.000.000	940.000.000	940.000.000						
29-nov-11 0	0,00	3.760.000.000	940.000.000	940.000.000	0,00	0	0,00	0	0,00	0
16-dic-11 0	0,00	3.760.000.000	940.000.000	940.000.000	0,00	0	0,00	0	0,00	0
16-ene-12 0	0,00	3.760.000.000	940.000.000	940.000.000	0,00	0	0,00	0	0,00	0
16-feb-12 1	600.780.089,94	3.760.000.000	940.000.000	940.000.000	600.780.089,94	-547.911.442.027	0,00	0	0,00	0
16-mar-12 0	0,00	3.159.219.910	940.000.000	940.000.000	0,00	0	0,00	0	0,00	0
16-abr-12 0	0,00	3.159.219.910	940.000.000	940.000.000	0,00	0	0,00	0	0,00	0
16-may-12 1	1.014.295.607,93	3.159.219.910	940.000.000	940.000.000	1.014.295.607,93	-833.750.989.715	0,00	0	0,00	0
16-jun-12 0	0,00	2.144.924.302	940.000.000	940.000.000	0,00	0	0,00	0	0,00	0
16-jul-12 0	0,00	2.144.924.302	940.000.000	940.000.000	0,00	0	0,00	0	0,00	0
16-ago-12 1	999.319.636,94	2.144.924.302	940.000.000	940.000.000	999.319.636,94	-729.503.334.964	0,00	0	0,00	0
16-sep-12 0	0,00	1.145.604.665	940.000.000	940.000.000	0,00	0	0,00	0	0,00	0
16-oct-12 0	0,00	1.145.604.665	940.000.000	940.000.000	0,00	0	0,00	0	0,00	0
16-nov-12 1	216.886.270,83	1.145.604.665	940.000.000	940.000.000	216.886.270,83	-138.373.440.791	0,00	0	0,00	0
16-dic-12 0	0,00	928.718.394	940.000.000	940.000.000	0,00	0	0,00	0	0,00	0
16-ene-13 0	0,00	928.718.394	940.000.000	940.000.000	0,00	0	0,00	0	0,00	0
16-feb-13 1	189.608.327,88	928.718.394	940.000.000	940.000.000	189.608.327,88	-103.526.147.020	0,00	0	0,00	0
16-mar-13 0	0,00	739.110.066	940.000.000	940.000.000	0,00	0	0,00	0	0,00	0
16-abr-13 0	0,00	739.110.066	940.000.000	940.000.000	0,00	0	0,00	0	0,00	0
16-may-13 1	186.202.465,42	739.110.066	940.000.000	940.000.000	186.202.465,42	-85.094.526.696	0,00	0	0,00	0
16-jun-13 0	0,00	552.907.601	940.000.000	940.000.000	0,00	0	0,00	0	0,00	0
16-jul-13 0	0,00	552.907.601	940.000.000	940.000.000	0,00	0	0,00	0	0,00	0
16-ago-13 1	169.426.411,91	552.907.601	940.000.000	940.000.000	169.426.411,91	-61.840.640.348	0,00	0	0,00	0
16-sep-13 0	0,00	383.481.189	940.000.000	940.000.000	0,00	0	0,00	0	0,00	0
16-oct-13 0	0,00	383.481.189	940.000.000	940.000.000	0,00	0	0,00	0	0,00	0
16-nov-13 1	120.943.127,24	383.481.189	940.000.000	940.000.000	120.943.127,24	-33.017.473.737	0,00	0	0,00	0
16-dic-13 0	0,00	262.538.062	940.000.000	940.000.000	0,00	0	0,00	0	0,00	0
16-ene-14 0	0,00	262.538.062	940.000.000	940.000.000	0,00	0	0,00	0	0,00	0
16-feb-14 1	118.493.575,32	262.538.062	940.000.000	940.000.000	118.493.575,32	-21.447.337.133	0,00	0	0,00	0
16-mar-14 0	0,00	144.044.487	940.000.000	940.000.000	0,00	0	0,00	0	0,00	0
16-abr-14 0	0,00	144.044.487	940.000.000	940.000.000	0,00	0	0,00	0	0,00	0
16-may-14 1	205.036.164,16	144.044.487	940.000.000	940.000.000	141.992.278,60	-13.063.289.631	0,00	0	0,00	0

FTA SANTANDER EMPRESAS 10

16-ago-14

FECHA		AMORTIZACIÓN DE PRINCIPAL	SERIE A	SERIE B	SERIE C	PRINCIPAL SERIE A	VIDA MEDIA SERIE A	PRINCIPAL SERIE B	VIDA MEDIA SERIE B	PRINCIPAL SERIE C	VIDA MEDIA SERIE C
#DIV/0!								0,98		1,50	
DATE		PRINCIPAL AVAILABLE	CLASS A	CLASS B	CLASS C	CLASS A PRINCIPAL	AVERAGE LIFE CLASS A	CLASS B PRINCIPAL	AVERAGE LIFE CLASS B	CLASS C PRINCIPAL	AVERAGE LIFE CLASS C
amortización											
16-jun-14	0	0,00	2.052.208	940.000.000	940.000.000	0,00	0	0,00	0	0,00	0
16-jul-14	0	0,00	2.052.208	940.000.000	940.000.000	0,00	0	0,00	0	0,00	0
16-ago-14	1	217.182.487,74	2.052.208	940.000.000	940.000.000	2.052.208,00	0	215.130.279,74	0	0,00	0
16-sep-14	0	0,00	0	724.869.720	940.000.000	0,00	0	0,00	0	0,00	0
16-oct-14	0	0,00	0	724.869.720	940.000.000	0,00	0	0,00	0	0,00	0
16-nov-14	1	88.965.553,75	0	724.869.720	940.000.000	0,00	0	88.965.553,75	8.184.830.945	0,00	0
16-dic-14	0	0,00	0	635.904.167	940.000.000	0,00	0	0,00	0	0,00	0
16-ene-15	0	0,00	0	635.904.167	940.000.000	0,00	0	0,00	0	0,00	0
16-feb-15	1	80.355.915,61	0	635.904.167	940.000.000	0,00	0	80.355.915,61	14.785.488.473	0,00	0
16-mar-15	0	0,00	0	555.548.251	940.000.000	0,00	0	0,00	0	0,00	0
16-abr-15	0	0,00	0	555.548.251	940.000.000	0,00	0	0,00	0	0,00	0
16-may-15	1	69.313.733,07	0	555.548.251	940.000.000	0,00	0	69.313.733,07	18.922.649.128	0,00	0
16-jun-15	0	0,00	0	486.234.518	940.000.000	0,00	0	0,00	0	0,00	0
16-jul-15	0	0,00	0	486.234.518	940.000.000	0,00	0	0,00	0	0,00	0
16-ago-15	1	58.077.440,50	0	486.234.518	940.000.000	0,00	0	58.077.440,50	21.198.265.784	0,00	0
16-sep-15	0	0,00	0	428.157.077	940.000.000	0,00	0	0,00	0	0,00	0
16-oct-15	0	0,00	0	428.157.077	940.000.000	0,00	0	0,00	0	0,00	0
16-nov-15	1	428.157.077,07	0	428.157.077	940.000.000	0,00	0	428.157.077,07	195.667.784.220	0,00	0
16-dic-15	0	0,00	0	0	940.000.000	0,00	0	0,00	0	0,00	0
16-ene-16	0	0,00	0	0	940.000.000	0,00	0	0,00	0	0,00	0
16-feb-16	1	0,00	0	0	940.000.000	0,00	0	0,00	0	940.000.000,00	516.060.000.000