



': H5 'FA6 G'G5 BH5 B8 9F '%

**FRANCISCO FORTES CLAVERO
ANALYST
SANTANDER DE TITULIZACION, S.G.F.T, S.A.
GRAN VIA DE HORTALEZA 3
28033 MADRID
ffortes@gruposantander.com
Tel: 912893290**



B5A9'C: 'H<9': I B8.

: H5'FA6'G5BH5B89F %

-B: CFA5HCB'5H

EI 5FH9F#G9A9GH9F. September 19, 2016 ! December 19, 2016 M95F. 8\$%

5Vfjb['cb'VY UZcZGUbHbXYf'XY'Hjhi 'jnujcb'G'; 'H'EG5 "Ug'; YbYfU'AUbU[Yf.	Gj[bUhi fY.
IGNACIO ORTEGA GAVARA - GENERAL MANAGER	

=f'85H5'C: 'H<9': I B8

7cbgjhj h'cb'8UHY	June 23, 2014	DUnjb['5[Ybh	BANCO SANTANDER	
8jgvi fgYa Ybhi8 UHY	June 26, 2014	BY[chjUjcb'A Uf_Yh	AIAF	
: jbu'8 UHY'cZFYXYa dhjcb	March 18, 2057	FUjhb[g'5[YbVjYg	MOODY'S ESPAÑA	
			DBRS	
AUbU[Ya Ybhi7ca dUbm	SANTANDER DE TITULIZACION, S.G.F.T, S.A.	FUjhb[4j]jU	7i ffYbh
7fYX]hF][\lgS'GY'Yf	BANCO SANTANDER	7 @ GG'5	A2 (sf)/AA (sf)	AF (sf)/AA (sf)
		7 @ GG'6	B3 (sf)/B (sf)	Caa1/CCC
		7 @ GG'7	Ca (sf)/C (sf)	Ca (sf)/C (sf)

II. SECURITIES ISSUED CHARGED TO THE FUND: SECURITISATION BONDS

CLASS PRIORITY ISIN CODE	NUM BONDS	NOMINAL			
			Initial	Current	%Act/In
CLASS A ES0305028005	9.407	Nominal per Bond	100.000,00	71.618,67	
		Total Nominal	940.700.000,00	673.716.828,69	71,62 %
CLASS B ES0305028013	3.593	Nominal per Bond	100.000,00	100.000,00	
		Total Nominal	359.300.000,00	359.300.000,00	100,00 %
CLASS C ES0305028021	598	Nominal per Bond	100.000,00	100.000,00	
		Total Nominal	59.800.000,00	59.800.000,00	100,00 %

REDEMPTION AND INTEREST OF THE BONDS					
Current			Next		
Payment Date of the Current Period December 19, 2016			Next Payment Date March 21, 2017		
	Redemption of the Bonds	Gross Interest	Interest Rate	Gross Interest Next Coupon	Net Interest Next Coupon
CLASS A	2.914,63 €	112,85 €	0,5840 %	106,89 €	86,58 €
CLASS B	0,00 €	252,53 €	0,9840 %	251,47 €	203,69 €
CLASS C	0,00 €	0,00 €	0,3340 %	85,36 €	69,14 €
Accrued amortisation due not payed	0,00 €				
Scheduled Amortisation	NO				

III. ASSET PURCHASED BY THE FUND: CREDIT RIGHTS

CREDIT RIGHTS	ISSUE DATE	CURRENT DATE
Numbre of CR's	9.074	8.076
CR's Outstanding to be amortised	1.300.000.101,24	1.033.016.782,58
CR's Outstanding per Loan to be amortised	143.266,49	127.911,93
Interest Rate	1,96 %	1,40 %

PREPAYMENT RATE	CURRENT SITUATION
Monthly Single Rate	8,75 %
Average Monthly Single Rate	í,íí %
Constant Prepayment Rate from Constitution	5,72 %

CURRENT DELINQUENCY	Up to 1 month	From 1 to 6 months	Greater than 6 months
Debt Due (Principal + Interest)	129.194,94	222.069,24	21.268,19
Debt to be amortised	0,00	0,00	1.032.739.347,41
Total Debt	129.194,94	222.069,24	1.032.760.615,60

F.T.A. RMBS SANTANDER 1

QUARTERLY BONDS PAYOUT REPORT

December 19th 2016

BONDS. PRINCIPAL	
Previous Balance	1.120.234.753,10 €
Principal Amortised	27.417.924,41 €
Outstanding Balance	1.092.816.828,69 €
% of Initial Balance	80,37%
Principal accrued and unpaid	0,00 €

DATA	
Pool Cut-off Date	12/12/2016
Payment Date	19/12/2016
Last Payment Date	19/09/2016
Number of Days (Act/360)	91
Reference Interest Rate (%)	-0,316%
Next Payment Date	21/03/2017

INTEREST PAID	
CLASS A	1.061.579,95 €
CLASS B	907.340,29 €
CLASS C *	0,00 €
Interest accrued and unpaid	254.834,38 €

RESIDUAL LIFE (YEARS)		
	INITIAL	December 19th 2016
CLASS A	5,25	4,16
CLASS B	16,42	13,86
CLASS C	18,75	16,42

* In compliance with the provisions of the prospectus regarding to the article 405 of Regulation (EU) No 575/2013 Santander continues to retain a significant net financial interest in this fund on an ongoing basis.

F.T.A. RMBS SANTANDER 1

QUARTERLY COLLATERAL REPORT

December 19th 2016

PRINCIPAL	
Previous Balance	1.060.434.740,67 €
Principal Amortised	27.417.958,09 €
Outstanding Balance	1.033.016.782,58 €
Number of Credit Rights	8.076
LTV	89,00%

INTEREST	
Interest received during relevant period	3.725.549,90 €
Interest accrued during relevant period	3.715.812,48 €

PRINCIPAL BALANCE IN ARREARS					
	UP to 30 DAYS	30 to 60 DAYS	60 to 90 DAYS	90 to 180 DAYS	> 180 DAYS
Principal Balance in Arrears	99.692,26 €	64.330,39 €	57.346,52 €	42.074,60 €	13.991,40 €
Interest accrued on Credit Rights in Arrears	29.502,68 €	22.740,05 €	20.751,46 €	14.826,22 €	7.276,79 €
Outstanding Balance	37.643.305,76 €	10.952.633,92 €	6.431.058,32 €	4.586.903,94 €	18.458.380,24 €
Number of Credit Rights	306	80	50	35	139
% of Outstanding Balance	3,64%	1,06%	0,62%	0,44%	1,79%

WRITE OFF	
Cumulative WRITE OFF as of previous balance	14.837.901,05 €
Difference in Actual Period	3.737.695,61 €
Cumulative WRITE OFF up to date	18.575.596,66 €

F.T.A. RMBS SANTANDER 1

QUARTERLY COLLATERAL REPORT

December 19th 2016

CONTENTIOUS / JUDICIAL	
Last balance	20.451.763,49 €
Difference in Actual Period	-1.053.965,84 €
Current balance	19.397.797,65 €
Contentious CR's number	145

TRANSITORY PROPERTIES	
Last balance	3.921.075,36 €
Difference in Actual Period	1.145.182,26 €
Current balance	5.066.257,62 €
Transitory properties CR's number	70

NET LOSS	
Last balance	3.639.106,15 €
Difference in Actual Period	359.322,45 €
Current balance	3.998.428,60 €

F.T.A. RMBS SANTANDER 1

QUARTERLY REPORT - ALLOCATION OF CASH

December 19th 2016

TOTAL CASH RECEIVED END OF PERIOD	29.442.787,63 €
CASH RECEIVED - PRINCIPAL	
Amortisation of Credit Rights	21.294.069,90 €
CASH RECEIVED - INTEREST	
Interest received from Credit Rights	3.725.549,90 €
Interest received under GIC	0,00 €
CONTENTIOUS	636.455,94 €
OTHERS	-500,00 €
RESERVE FUND	3.611.416,77 €
TRANSITORY PROPERTIES	175.795,12 €
ISSUE EXPENSES	0,00 €

TREASURY ACCOUNT STATEMENT	41.406.158,07 €
PRINCIPAL RESERVE FUND	
Previous Balance	45.017.574,84 €
Period utilization	-3.611.416,77 €
Outstanding Balance	41.406.158,07 €
WITHHOLDING TAXES	0,00 €
ISSUE EXPENSES WITHHELD	0,00 €
OTHERS	0,00 €

TOTAL CASH PAID END OF PERIOD	29.442.787,63 €
ORDINARY EXPENSES	84,70 €
MANAGEMENT FEE	55.858,28 €
CLASS A INTEREST	1.061.579,95 €
CLASS B INTEREST	907.340,29 €
CLASS A REDEMPTION	27.417.924,41 €
CLASS B REDEMPTION	0,00 €
CLASS C INTEREST	0,00 €
CLASS C REDEMPTION	0,00 €
SUBORDINATED LOAN INTEREST	0,00 €
SUBORDINATED LOAN REDEMPTION	0,00 €
ADMINISTRATION FEE	0,00 €
CLASS C EXTRAORDINARY INTEREST	0,00 €
EXCESS	0,00 €

F.T.A. RMBS SANTANDER 1

CREDIT ENHANCEMENT AND SUBORDINATED LOAN

December 19th 2016

CREDIT ENHANCEMENT				
CONCEPTS	INITIAL		December 19, 2016	
SUBORDINATED ISSUE	30,82%		38,35%	
PRINCIPAL RESERVE FUND	59.800.000,00 €	5,00%	41.406.158,07 €	4,01%

SUBORDINATED LOANS				
CONCEPTS	INITIAL		December 19, 2016	
SUBORDINATED LOAN				
Total Outstanding Subordinated Loan	650.000,00 €		301.946,04 €	
Interest Rate	0,848%		0,334%	

F.T.A. RMBS SANTANDER 1

TRIGGERS OF THE MODEL

December 19th 2016

RESERVE FUND's TRIGGERS	
1. IF 1.a) IS HIGHER THAN 2.a) RESERVE FUNDS WILL NOT BE REDUCED	
1.a) CREDIT RIGHTS IN ARREARS OVER 90 DAYS	23.045.284,18 €
2.a) 1 % CREDIT RIGHTS OUTSTANDING BALANCE	10.330.167,83 €

REQUIRED RESERVE FUND LEVEL MUST REMAIN CONSTANT UNTIL SEPTEMBER 2017

CUMULATIVE FAILED LOANS
23.960.020,47 €

CLASS B DEFERRAL INTEREST TRIGGERS	
CLASS B INTEREST DEFERRAL (6th PLACE) IF CUMULATIVE FAILED LOANS > 260.000.020.25 EUR	NO

F.T.A. RMBS SANTANDER 1

DEFINITIONS

December 19th 2016

POOL CUT-OFF DATE Means the date in which the Gestora will carry out the necessary calculations, on behalf of the Fund, for the distribution of the available funds at this date, according with the Order of Priority of Payments. All the information regarding the Assets (Outstanding Balance of the Credit Rights, arrears' tables, transitory properties, stratification tables, etc.) are referred to this mentioned date.

WRITE OFF Those loans that at a given date are unpaid for a period equal or higher to 12 or 18 months (according to Prospectus) of arrears in due payments.

NET LOSSES Those loans which the Originator considers that will not recover (net of recoveries).

FAILED LOANS Those loans which the Originator considers that will not recover, or those loans that at a given date are unpaid for a period equal or higher to 12 or 18 months.

CUMULATIVE FAILED LOANS Accumulated outstanding balance of the failed loans without taking into account the recovered amount.

TRANSITORY PROPERTIES Those assets in the balance of the Fund as a consequence of a judicial or non-judicial process.

CONTENTIOUS / JUDICIAL Loans in which the Originator will take legal actions. This amount is included in the different buckets in arrears.



**FONDO DE TITULIZACIÓN DE ACTIVOS
RMBS SANTANDER 4**

December 15, 2016

HISTORICAL ARREARS REPORTS

HISTORICAL ARREARS REPORTS				
	Mar-16	Jun-16	Sep-16	Dec-16
15 - 30 DAYS	5,174%	4,439%	4,034%	4,961%
30 - 60 DAYS	1,228%	1,236%	1,116%	0,971%
60 - 90 DAYS	0,396%	0,546%	0,756%	0,544%
90 - 180 DAYS	0,474%	0,765%	0,547%	0,460%
MORE THAN 180 DAYS	0,416%	0,768%	1,227%	1,400%

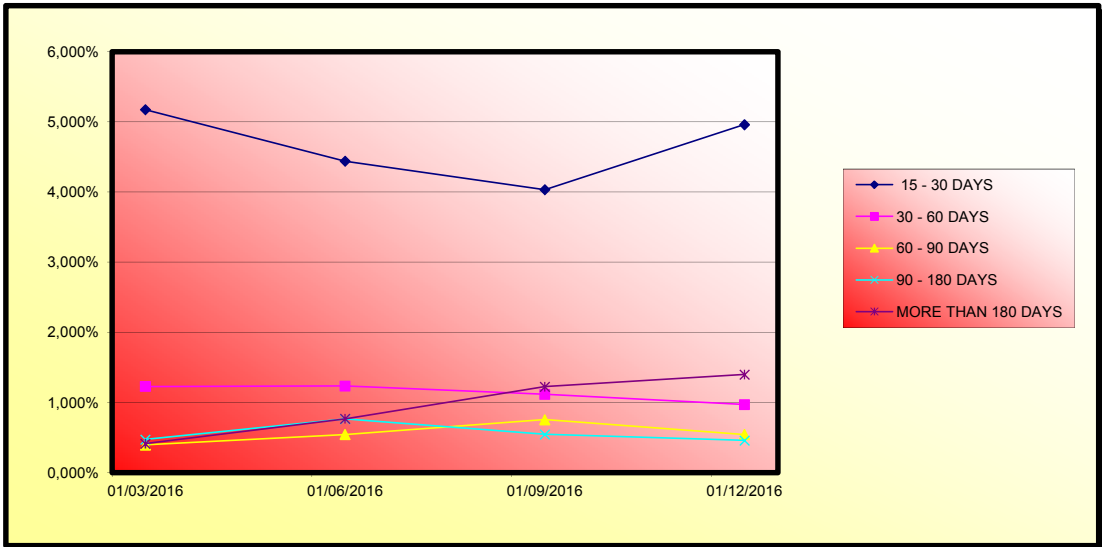



**FONDO DE TITULIZACIÓN DE ACTIVOS
RMBS SANTANDER 1**

19-December-2016

LTV

LTV				
LTV (%)	OUTS. BALANC	% OUTSTANDING	LOANS	% LOANS
0-9,99	22.282,14 €	0,00%	2	0,02%
10-19,99	346.586,15 €	0,03%	11	0,13%
20-29,99	1.005.303,34 €	0,10%	17	0,21%
30-39,99	1.714.521,18 €	0,16%	28	0,34%
40-49,99	3.465.257,45 €	0,33%	41	0,50%
50-59,99	4.655.981,07 €	0,44%	55	0,67%
60-69,99	25.844.871,58 €	2,46%	287	3,50%
70-79,99	222.538.756,13 €	21,16%	1.936	23,63%
80-89,99	292.060.932,37 €	27,77%	2.353	28,72%
90-99,99	251.702.952,93 €	23,94%	1.837	22,42%
>100	248.234.934,90 €	23,61%	1.626	19,85%

FTA RMBS SANTANDER 1

Fecha	Saldo antes de pago	Saldo Real	0,49%	Permanencia final de mes	Tasa Prepago mensual desde inicio	Tasa Prepago anualizada desde inicio	Tasa Prepago mensual	Tasa Prepago mensual anualizada	Saldo después de pago
			Vector de prepago						
5,54%									
DATE	OUTSTANDING BEFORE PREPAYMENT	REAL OUTSTANDING	0,49% PREPAYMENT VECTOR	REMAINING AT THE END OF THE MONTH	AVERAGE SINGLE MONTHLY MORTALITY	CPR	MONTHLY SINGLE MONTHLY MORTALITY	CPR	OUTSTANDING AFTER PREPAYMENT
junio-14	1.300.000.000,00		100,00%	100,00%					
julio-14	1.297.313.092,87	1.295.811.238,56	99,51%	99,88%	0,12%	1,38%	0,12%	1,38%	1.295.811.238,56
agosto-14	1.294.600.948,85	1.290.999.982,03	99,02%	99,72%	0,14%	1,66%	0,16%	1,93%	1.290.999.982,03
septiembre-14	1.291.866.324,30	1.286.036.295,64	98,54%	99,55%	0,15%	1,79%	0,17%	2,06%	1.286.036.295,64
octubre-14	1.289.103.544,40	1.279.864.186,70	98,06%	99,28%	0,18%	2,13%	0,27%	3,15%	1.279.864.186,70
noviembre-14	1.286.281.819,54	1.273.131.704,09	97,58%	98,98%	0,21%	2,44%	0,31%	3,63%	1.273.131.704,09
diciembre-14	1.283.324.148,23	1.261.951.510,21	97,10%	98,33%	0,28%	3,30%	0,65%	7,52%	1.261.951.510,21
enero-15	1.280.291.757,47	1.252.737.207,39	96,62%	97,85%	0,31%	3,66%	0,50%	5,78%	1.252.737.207,39
febrero-15	1.277.156.508,83	1.242.361.799,20	96,15%	97,28%	0,34%	4,06%	0,58%	6,80%	1.242.361.799,20
marzo-15	1.273.933.588,74	1.231.384.593,40	95,68%	96,66%	0,38%	4,43%	0,63%	7,34%	1.231.384.593,40
abril-15	1.270.641.071,51	1.218.579.361,85	95,21%	95,90%	0,42%	4,90%	0,78%	9,01%	1.218.579.361,85
mayo-15	1.267.304.435,83	1.209.511.087,95	94,74%	95,44%	0,42%	4,96%	0,48%	5,64%	1.209.511.087,95
junio-15	1.263.887.730,76	1.197.625.947,26	94,28%	94,76%	0,45%	5,24%	0,71%	8,25%	1.197.625.947,26
julio-15	1.260.444.562,40	1.189.820.659,68	93,82%	94,40%	0,44%	5,18%	0,38%	4,47%	1.189.820.659,68
agosto-15	1.256.955.322,22	1.178.598.058,23	93,36%	93,77%	0,46%	5,37%	0,67%	7,73%	1.178.598.058,23
septiembre-15	1.253.430.651,06	1.172.279.891,35	92,90%	93,53%	0,45%	5,21%	0,26%	3,03%	1.172.279.891,35
octubre-15	1.249.873.654,52	1.163.955.440,31	92,45%	93,13%	0,44%	5,20%	0,43%	5,01%	1.163.955.440,31
noviembre-15	1.246.273.872,35	1.155.678.069,14	91,99%	92,73%	0,44%	5,19%	0,42%	4,98%	1.155.678.069,14
diciembre-15	1.242.600.768,71	1.146.050.099,45	91,54%	92,23%	0,45%	5,25%	0,54%	6,29%	1.146.050.099,45
enero-16	1.238.907.027,71	1.134.965.665,82	91,10%	91,61%	0,46%	5,38%	0,67%	7,77%	1.134.965.665,82
febrero-16	1.235.165.385,18	1.126.924.809,92	90,65%	91,24%	0,46%	5,35%	0,41%	4,78%	1.126.924.809,92
marzo-16	1.231.405.674,17	1.117.034.819,87	90,21%	90,71%	0,46%	5,42%	0,57%	6,69%	1.117.034.819,87
abril-16	1.227.619.922,45	1.107.685.578,56	89,76%	90,23%	0,47%	5,45%	0,53%	6,19%	1.107.685.578,56
mayo-16	1.223.823.001,53	1.097.798.486,47	89,32%	89,70%	0,47%	5,51%	0,59%	6,80%	1.097.798.486,47
junio-16	1.219.982.195,57	1.087.541.089,07	88,89%	89,14%	0,48%	5,58%	0,62%	7,22%	1.087.541.089,07
julio-16	1.216.154.691,80	1.079.121.591,76	88,45%	88,73%	0,48%	5,58%	0,46%	5,40%	1.079.121.591,76
agosto-16	1.212.321.015,78	1.068.693.237,20	88,02%	88,15%	0,48%	5,65%	0,65%	7,56%	1.068.693.237,20
septiembre-16	1.208.474.913,18	1.060.434.740,67	87,59%	87,75%	0,48%	5,64%	0,46%	5,35%	1.060.434.740,67
octubre-16	1.204.627.302,88	1.053.120.629,94	87,16%	87,42%	0,48%	5,60%	0,37%	4,38%	1.053.120.629,94
noviembre-16	1.200.782.861,90	1.044.311.057,07	86,73%	86,97%	0,48%	5,61%	0,52%	6,05%	1.044.311.057,07
diciembre-16	1.196.899.397,78	1.033.016.782,58	86,31%	86,31%	0,49%	5,72%	0,76%	8,75%	1.033.016.782,58

FECHA	Principal disponible para la amortización	SERIE A	SERIE B	AMORTIZACION SERIE A	VIDA SERIE A	AMORTIZACION SERIE B	VIDA SERIE B	SERIE C	AMORTIZACION SERIE C	VIDA SERIE C	
18-jun-14	0	940.700.000	359.300.000					59.800.000	0,00		
18-jul-14	0	0,00	940.700.000	359.300.000	0,00	0	0,00	59.800.000	0,00	0	
18-ago-14	0	0,00	940.700.000	359.300.000	0,00	0	0,00	59.800.000	0,00	0	
18-sep-14	1	13.963.704,36	940.700.000	359.300.000	13.963.704,36	-11.911.039.819	0,00	0	59.800.000	0,00	0
18-oct-14	0	0,00	926.736.296	359.300.000	0,00	0	0,00	0	59.800.000	0,00	0
18-nov-14	0	0,00	926.736.296	359.300.000	0,00	0	0,00	0	59.800.000	0,00	0
18-dic-14	1	24.084.785,43	926.736.296	359.300.000	24.084.785,43	-18.328.521.712	0,00	0	59.800.000	0,00	0
18-ene-15	0	0,00	902.651.510	359.300.000	0,00	0	0,00	0	59.800.000	0,00	0
18-feb-15	0	0,00	902.651.510	359.300.000	0,00	0	0,00	0	59.800.000	0,00	0
18-mar-15	1	30.566.916,81	902.651.510	359.300.000	30.566.916,81	-20.449.267.346	0,00	0	59.800.000	0,00	0
18-abr-15	0	0,00	872.084.593	359.300.000	0,00	0	0,00	0	59.800.000	0,00	0
18-may-15	0	0,00	872.084.593	359.300.000	0,00	0	0,00	0	59.800.000	0,00	0
18-jun-15	1	33.758.646,14	872.084.593	359.300.000	33.758.646,14	-19.580.014.761	0,00	0	59.800.000	0,00	0
18-jul-15	0	0,00	838.325.947	359.300.000	0,00	0	0,00	0	59.800.000	0,00	0
18-ago-15	0	0,00	838.325.947	359.300.000	0,00	0	0,00	0	59.800.000	0,00	0
18-sep-15	1	25.346.055,91	838.325.947	359.300.000	25.346.055,91	-12.368.875.284	0,00	0	59.800.000	0,00	0
18-oct-15	0	0,00	812.980.009	359.300.000	0,00	0	0,00	0	59.800.000	0,00	0
18-nov-15	0	0,00	812.980.009	359.300.000	0,00	0	0,00	0	59.800.000	0,00	0
18-dic-15	1	26.229.791,90	812.980.009	359.300.000	26.229.791,90	-10.386.997.592	0,00	0	59.800.000	0,00	0
18-ene-16	0	0,00	786.750.217	359.300.000	0,00	0	0,00	0	59.800.000	0,00	0
18-feb-16	0	0,00	786.750.217	359.300.000	0,00	0	0,00	0	59.800.000	0,00	0
18-mar-16	1	29.015.279,58	786.750.217	359.300.000	29.015.279,58	-8.820.644.992	0,00	0	59.800.000	0,00	0
18-abr-16	0	0,00	757.734.937	359.300.000	0,00	0	0,00	0	59.800.000	0,00	0
18-may-16	0	0,00	757.734.937	359.300.000	0,00	0	0,00	0	59.800.000	0,00	0
18-jun-16	1	29.493.730,80	757.734.937	359.300.000	29.493.730,80	-6.311.658.391	0,00	0	59.800.000	0,00	0
18-jul-16	0	0,00	728.241.207	359.300.000	0,00	0	0,00	0	59.800.000	0,00	0
18-ago-16	0	0,00	728.241.207	359.300.000	0,00	0	0,00	0	59.800.000	0,00	0
18-sep-16	1	27.106.348,40	728.241.207	359.300.000	27.106.348,40	-3.306.974.505	0,00	0	59.800.000	0,00	0
18-oct-16	0	0,00	701.134.858	359.300.000	0,00	0	0,00	0	59.800.000	0,00	0
18-nov-16	0	0,00	701.134.858	359.300.000	0,00	0	0,00	0	59.800.000	0,00	0
18-dic-16	1	27.417.958,09	701.134.858	359.300.000	27.417.958,09	-822.538.743	0,00	0	59.800.000	0,00	0
18-ene-17	0	0,00	673.716.900	359.300.000	0,00	0	0,00	0	59.800.000	0,00	0
18-feb-17	0	0,00	673.716.900	359.300.000	0,00	0	0,00	0	59.800.000	0,00	0
18-mar-17	1	25.000.495,69	673.716.900	359.300.000	25.000.495,69	1.550.030.733	0,00	0	59.800.000	0,00	0
18-abr-17	0	0,00	648.716.404	359.300.000	0,00	0	0,00	0	59.800.000	0,00	0
18-may-17	0	0,00	648.716.404	359.300.000	0,00	0	0,00	0	59.800.000	0,00	0
18-jun-17	1	24.528.220,53	648.716.404	359.300.000	24.528.220,53	3.703.761.300	0,00	0	59.800.000	0,00	0
18-jul-17	0	0,00	624.188.184	359.300.000	0,00	0	0,00	0	59.800.000	0,00	0
18-ago-17	0	0,00	624.188.184	359.300.000	0,00	0	0,00	0	59.800.000	0,00	0
18-sep-17	1	24.066.287,84	624.188.184	359.300.000	24.066.287,84	5.848.107.946	0,00	0	59.800.000	0,00	0
18-oct-17	0	0,00	600.121.896	359.300.000	0,00	0	0,00	0	59.800.000	0,00	0
18-nov-17	0	0,00	600.121.896	359.300.000	0,00	0	0,00	0	59.800.000	0,00	0
18-dic-17	1	23.629.576,09	600.121.896	359.300.000	23.629.576,09	7.915.907.991	0,00	0	59.800.000	0,00	0
18-ene-18	0	0,00	576.492.320	359.300.000	0,00	0	0,00	0	59.800.000	0,00	0
18-feb-18	0	0,00	576.492.320	359.300.000	0,00	0	0,00	0	59.800.000	0,00	0
18-mar-18	1	23.197.626,18	576.492.320	359.300.000	23.197.626,18	9.905.386.379	0,00	0	59.800.000	0,00	0
18-abr-18	0	0,00	553.294.694	359.300.000	0,00	0	0,00	0	59.800.000	0,00	0
18-may-18	0	0,00	553.294.694	359.300.000	0,00	0	0,00	0	59.800.000	0,00	0
18-jun-18	1	22.756.194,61	553.294.694	359.300.000	22.756.194,61	11.742.196.419	0,00	0	59.800.000	0,00	0
18-jul-18	0	0,00	530.538.499	359.300.000	0,00	0	0,00	0	59.800.000	0,00	0
18-ago-18	0	0,00	530.538.499	359.300.000	0,00	0	0,00	0	59.800.000	0,00	0
18-sep-18	1	22.324.275,63	530.538.499	359.300.000	22.324.275,63	13.573.159.584	0,00	0	59.800.000	0,00	0
18-oct-18	0	0,00	508.214.224	359.300.000	0,00	0	0,00	0	59.800.000	0,00	0
18-nov-18	0	0,00	508.214.224	359.300.000	0,00	0	0,00	0	59.800.000	0,00	0
18-dic-18	1	21.916.394,00	508.214.224	359.300.000	21.916.394,00	15.341.475.801	0,00	0	59.800.000	0,00	0
18-ene-19	0	0,00	486.297.830	359.300.000	0,00	0	0,00	0	59.800.000	0,00	0
18-feb-19	0	0,00	486.297.830	359.300.000	0,00	0	0,00	0	59.800.000	0,00	0
18-mar-19	1	21.518.646,58	486.297.830	359.300.000	21.518.646,58	17.037.224.089	0,00	0	59.800.000	0,00	0
18-abr-19	0	0,00	464.786.183	359.300.000	0,00	0	0,00	0	59.800.000	0,00	0
18-may-19	0	0,00	464.786.183	359.300.000	0,00	0	0,00	0	59.800.000	0,00	0
18-jun-19	1	21.099.176,00	464.786.183	359.300.000	21.099.176,00	18.588.374.055	0,00	0	59.800.000	0,00	0
18-jul-19	0	0,00	443.687.007	359.300.000	0,00	0	0,00	0	59.800.000	0,00	0
18-ago-19	0	0,00	443.687.007	359.300.000	0,00	0	0,00	0	59.800.000	0,00	0
18-sep-19	1	20.693.926,02	443.687.007	359.300.000	20.693.926,02	20.135.190.022	0,00	0	59.800.000	0,00	0
18-oct-19	0	0,00	422.993.081	359.300.000	0,00	0	0,00	0	59.800.000	0,00	0
18-nov-19	0	0,00	422.993.081	359.300.000	0,00	0	0,00	0	59.800.000	0,00	0
18-dic-19	1	20.310.884,89	422.993.081	359.300.000	20.310.884,89	21.631.092.411	0,00	0	59.800.000	0,00	0
18-ene-20	0	0,00	402.682.196	359.300.000	0,00	0	0,00	0	59.800.000	0,00	0
18-feb-20	0	0,00	402.682.196	359.300.000	0,00	0	0,00	0	59.800.000	0,00	0
18-mar-20	1	19.924.639,79	402.682.196	359.300.000	19.924.639,79	23.052.808.234	0,00	0	59.800.000	0,00	0
18-abr-20	0	0,00	382.757.556	359.300.000	0,00	0	0,00	0	59.800.000	0,00	0
18-may-20	0	0,00	382.757.556	359.300.000	0,00	0	0,00	0	59.800.000	0,00	0
18-jun-20	1	19.532.634,51	382.757.556	359.300.000	19.532.634,51	24.357.195.236	0,00	0	59.800.000	0,00	0
18-jul-20	0	0,00	363.224.922	359.300.000	0,00	0	0,00	0	59.800.000	0,00	0
18-ago-20	0	0,00	363.224.922	359.300.000	0,00	0	0,00	0	59.800.000	0,00	0
18-sep-20	1	19.154.456,16	363.224.922	359.300.000	19.154.456,16	25.647.816.800	0,00	0	59.800.000	0,00	0
18-oct-20	0	0,00	344.070.466	359.300.000	0,00	0	0,00	0	59.800.000	0,00	0
18-nov-20	0	0,00	344.070.466	359.300.000	0,00	0	0,00	0	59.800.000	0,00	0
18-dic-20	1	18.718.827,30	344.070.466	359.300.000	18.717.867,30	26.899.748.103	0,00	0	59.800.000	0,00	0
18-ene-21	0	0,00	325.272.598	359.300.000	0,00	0	0,00	0	59.800.000	0,00	0
18-feb-21	0	0,00	325.272.598	359.300.000	0,00	0	0,00	0	59.800.000	0,00	0
18-mar-21	1	18.437.838,72	325.272.598	359.300.000	18.437.838,72	28.080.828.367	0,00	0	59.800.000	0,00	0
18-abr-21	0	0,00	306.834.760	359.300.000	0,00	0	0,00	0	59.800.000	0,00	0
18-may-21	0	0,00	306.834.760	359.300.000	0,00	0	0,00	0	59.800.000	0,00	0
18-jun-21	1	18.070.468,98	306.834.760	359.300.000	18.070.468,98	29.129.595.989	0,00	0	59.800.000	0,00	0
18-jul-21	0	0,00	288.764.291	359.300.000	0,00	0	0,00	0	59.800.000	0,00	0
18-ago-21	0	0,00	288.764.291	359.300.000	0,00	0	0,00	0	59.800.000	0,00	0
18-sep-21	1	17.702.096,69	288.764.291	359.300.000	17.702.096,69	30.164.372.751	0,00	0	59.800.000	0,00	0
18-oct-21	0	0,00	271.062.194	359.300.000	0,00	0	0,00	0	59.800.000	0,00	0
18-nov-21	0	0,00	271.062.194	359.300.000	0,00	0	0,00	0	59.800.000	0,00	0
18-dic-21	1	17.359.3									

FTA RMBS SANTANDER 1
18-dic-16

4,16

13,86

16,42

FECHA	Principal disponible para amortización	SERIE A	SERIE B	AMORTIZACION SERIE A	VIDA SERIE A	AMORTIZACION SERIE B	VIDA SERIE B	SERIE C	AMORTIZACION SERIE C	VIDA SERIE C
18-feb-25	0	0,00	70.759.895	359.300.000	0,00	0	0	59.800.000	0,00	0
18-mar-25	1	13.219.304,31	70.759.895	359.300.000	13.219.304,31	39.446.642.789	0,00	59.800.000	0,00	0
18-abr-25	0	0,00	57.540.511	359.300.000	0,00	0	0	59.800.000	0,00	0
18-may-25	0	0,00	57.540.511	359.300.000	0,00	0	0	59.800.000	0,00	0
18-jun-25	1	12.915.311,36	57.540.511	359.300.000	12.915.311,36	39.688.751.809	0,00	59.800.000	0,00	0
18-jul-25	0	0,00	44.625.199	359.300.000	0,00	0	0	59.800.000	0,00	0
18-ago-25	0	0,00	44.625.199	359.300.000	0,00	0	0	59.800.000	0,00	0
18-sep-25	1	12.617.277,28	44.625.199	359.300.000	12.617.277,28	39.933.682.589	0,00	59.800.000	0,00	0
18-oct-25	0	0,00	32.007.922	359.300.000	0,00	0	0	59.800.000	0,00	0
18-nov-25	0	0,00	32.007.922	359.300.000	0,00	0	0	59.800.000	0,00	0
18-dic-25	1	12.350.654,62	32.007.922	359.300.000	12.350.654,62	40.226.082.110	0,00	59.800.000	0,00	0
18-ene-26	0	0,00	19.657.268	359.300.000	0,00	0	0	59.800.000	0,00	0
18-feb-26	0	0,00	19.657.268	359.300.000	0,00	0	0	59.800.000	0,00	0
18-mar-26	1	12.085.775,24	19.657.268	359.300.000	12.085.775,24	40.475.261.280	0,00	59.800.000	0,00	0
18-abr-26	0	0,00	7.571.492	359.300.000	0,00	0	0	59.800.000	0,00	0
18-may-26	0	0,00	7.571.492	359.300.000	0,00	0	0	59.800.000	0,00	0
18-jun-26	1	11.797.339,21	7.571.492	359.300.000	7.571.492,29	26.030.790.502	4.225.846,92	14.528.461.712	59.800.000	0,00
18-jul-26	0	0,00	0	355.074.153	0,00	0	0	59.800.000	0,00	0
18-ago-26	0	0,00	0	355.074.153	0,00	0	0	59.800.000	0,00	0
18-sep-26	1	11.532.830,85	0	355.074.153	0,00	11.532.830,85	40.710.892,916	59.800.000	0,00	0
18-oct-26	0	0,00	0,0	343.541.322	0,00	0	0	59.800.000	0,00	0
18-nov-26	0	0,00	0	343.541.322	0,00	0	0	59.800.000	0,00	0
18-dic-26	1	11.278.839,29	0	343.541.322	0,00	11.278.839,29	40.851.955,911	59.800.000	0,00	0
18-ene-27	0	0,00	0	332.262.483	0,00	0	0	59.800.000	0,00	0
18-feb-27	0	0,00	0	332.262.483	0,00	0	0	59.800.000	0,00	0
18-mar-27	1	11.025.215,95	0	332.262.483	0,00	11.025.215,95	40.947.652,026	59.800.000	0,00	0
18-abr-27	0	0,00	0	321.237.267	0,00	0	0	59.800.000	0,00	0
18-may-27	0	0,00	0	321.237.267	0,00	0	0	59.800.000	0,00	0
18-jun-27	1	10.769.913,72	0	321.237.267	0,00	10.769.913,72	40.957.981,866	59.800.000	0,00	0
18-jul-27	0	0,00	0	310.467.353	0,00	0	0	59.800.000	0,00	0
18-ago-27	0	0,00	0	310.467.353	0,00	0	0	59.800.000	0,00	0
18-sep-27	1	10.512.375,47	0	310.467.353	0,00	10.512.375,47	40.945.702,441	59.800.000	0,00	0
18-oct-27	0	0,00	0	299.954.978	0,00	0	0	59.800.000	0,00	0
18-nov-27	0	0,00	0	299.954.978	0,00	0	0	59.800.000	0,00	0
18-dic-27	1	10.273.414,81	0	299.954.978	0,00	10.273.414,81	40.960.104,837	59.800.000	0,00	0
18-ene-28	0	0,00	0	289.681.563	0,00	0	0	59.800.000	0,00	0
18-feb-28	0	0,00	0	289.681.563	0,00	0	0	59.800.000	0,00	0
18-mar-28	1	10.035.901,67	0	289.681.563	0,00	10.035.901,67	40.936.442,892	59.800.000	0,00	0
18-abr-28	0	0,00	0	279.645.661	0,00	0	0	59.800.000	0,00	0
18-may-28	0	0,00	0	279.645.661	0,00	0	0	59.800.000	0,00	0
18-jun-28	1	9.791.190,06	0	279.645.661	0,00	9.791.190,06	40.819.471,350	59.800.000	0,00	0
18-jul-28	0	0,00	0	269.854.471	0,00	0	0	59.800.000	0,00	0
18-ago-28	0	0,00	0	269.854.471	0,00	0	0	59.800.000	0,00	0
18-sep-28	1	9.552.165,29	0	269.854.471	0,00	9.552.165,29	40.701.776,293	59.800.000	0,00	0
18-oct-28	0	0,00	0	260.302.306	0,00	0	0	59.800.000	0,00	0
18-nov-28	0	0,00	0	260.302.306	0,00	0	0	59.800.000	0,00	0
18-dic-28	1	9.321.309,46	0	260.302.306	0,00	9.321.309,46	40.575.660,100	59.800.000	0,00	0
18-ene-29	0	0,00	0	250.980.997	0,00	0	0	59.800.000	0,00	0
18-feb-29	0	0,00	0	250.980.997	0,00	0	0	59.800.000	0,00	0
18-mar-29	1	9.078.739,29	0	250.980.997	0,00	9.078.739,29	40.354.996,128	59.800.000	0,00	0
18-abr-29	0	0,00	0	241.902.257	0,00	0	0	59.800.000	0,00	0
18-may-29	0	0,00	0	241.902.257	0,00	0	0	59.800.000	0,00	0
18-jun-29	1	8.841.274,94	0	241.902.257	0,00	8.841.274,94	40.086.340,585	59.800.000	0,00	0
18-jul-29	0	0,00	0	233.060.982	0,00	0	0	59.800.000	0,00	0
18-ago-29	0	0,00	0	233.060.982	0,00	0	0	59.800.000	0,00	0
18-sep-29	1	8.598.628,74	0	233.060.982	0,00	8.598.628,74	39.777.256,528	59.800.000	0,00	0
18-oct-29	0	0,00	0	224.462.354	0,00	0	0	59.800.000	0,00	0
18-nov-29	0	0,00	0	224.462.354	0,00	0	0	59.800.000	0,00	0
18-dic-29	1	8.379.489,24	0	224.462.354	0,00	8.379.489,24	39.534.430,227	59.800.000	0,00	0
18-ene-30	0	0,00	0	216.082.864	0,00	0	0	59.800.000	0,00	0
18-feb-30	0	0,00	0	216.082.864	0,00	0	0	59.800.000	0,00	0
18-mar-30	1	8.159.953,05	0	216.082.864	0,00	8.159.953,05	39.249.374,182	59.800.000	0,00	0
18-abr-30	0	0,00	0	207.922.911	0,00	0	0	59.800.000	0,00	0
18-may-30	0	0,00	0	207.922.911	0,00	0	0	59.800.000	0,00	0
18-jun-30	1	7.942.578,86	0	207.922.911	0,00	7.942.578,86	38.910.693,839	59.800.000	0,00	0
18-jul-30	0	0,00	0	199.980.332	0,00	0	0	59.800.000	0,00	0
18-ago-30	0	0,00	0	199.980.332	0,00	0	0	59.800.000	0,00	0
18-sep-30	1	7.712.948,91	0	199.980.332	0,00	7.712.948,91	38.495.327,998	59.800.000	0,00	0
18-oct-30	0	0,00	0	192.267.383	0,00	0	0	59.800.000	0,00	0
18-nov-30	0	0,00	0	192.267.383	0,00	0	0	59.800.000	0,00	0
18-dic-30	1	7.535.728,67	0	192.267.383	0,00	7.535.728,67	38.304.108,835	59.800.000	0,00	0
18-ene-31	0	0,00	0	184.731.655	0,00	0	0	59.800.000	0,00	0
18-feb-31	0	0,00	0	184.731.655	0,00	0	0	59.800.000	0,00	0
18-mar-31	1	7.342.190,95	0	184.731.655	0,00	7.342.190,95	37.995.838,161	59.800.000	0,00	0
18-abr-31	0	0,00	0	177.389.464	0,00	0	0	59.800.000	0,00	0
18-may-31	0	0,00	0	177.389.464	0,00	0	0	59.800.000	0,00	0
18-jun-31	1	7.145.246,39	0	177.389.464	0,00	7.145.246,39	37.612.577,012	59.800.000	0,00	0
18-jul-31	0	0,00	0	170.244.217	0,00	0	0	59.800.000	0,00	0
18-ago-31	0	0,00	0	170.244.217	0,00	0	0	59.800.000	0,00	0
18-sep-31	1	6.954.320,67	0	170.244.217	0,00	6.954.320,67	37.247.341,535	59.800.000	0,00	0
18-oct-31	0	0,00	0	163.289.897	0,00	0	0	59.800.000	0,00	0
18-nov-31	0	0,00	0	163.289.897	0,00	0	0	59.800.000	0,00	0
18-dic-31	1	6.785.400,43	0	163.289.897	0,00	6.785.400,43	36.966.861,537	59.800.000	0,00	0
18-ene-32	0	0,00	0	156.504.496	0,00	0	0	59.800.000	0,00	0
18-feb-32	0	0,00	0	156.504.496	0,00	0	0	59.800.000	0,00	0
18-mar-32	1	6.610.258,63	0	156.504.496	0,00	6.610.258,63	36.620.832,828	59.800.000	0,00	0
18-abr-32	0	0,00	0	149.894.238	0,00	0	0	59.800.000	0,00	0
18-may-32	0	0,00	0	149.894.238	0,00	0	0	59.800.000	0,00	0
18-jun-32	1	6.430.373,69	0	149.894.238	0,00	6.430.373,69	36.203.003,877	59.800.000	0,00	0
18-jul-32	0	0,00	0	143.463.864	0,00	0	0	59.800.000	0,00	0
18-ago-32	0	0,00	0	143.463.864	0,00	0	0	59.800.000	0,00	0
18-sep-32	1	6.235.606,34	0	143.463.864	0,00	6.235.606,34	35.680.139,450	59.800.000	0,00	0
18-oct-32	0	0,00	0	137.228.258	0,00	0	0	59.800.000	0,00	0
18-nov-32	0	0,00	0	137.228.258	0,00	0	0	59.800.000	0,00	0
18-dic-32	1	6.072.012,66	0	137.228.258	0,00	6.072.012,66	35.302.681,607	59.800.000	0,00	0
18-ene-33	0	0,00	0	131.156.245	0,00	0	0	59.800.000	0,00	0
18-feb-33	0	0,00	0	131.156.245	0,00	0	0	59.800.000	0,00	0
18-mar-33	1	5.905.241,34	0	131.156.245	0,00	5.905.241,34	34.876.355,370	59.800.000	0,00	0
18-abr-33	0	0,00	0	125.251.004	0,00	0	0	59.800.000	0,00	0
18-may-33	0	0,00	0	125.251.004	0,00	0	0	59.800.000	0,00	0
18-jun-33	1	125.250.886,16	0	125.251.004	0,00	125.250.886,16	750.879.062,532	59.800.000	59.800.000	358.501.000.000