



SANTANDER CONSUMER SPAIN AUTO 06

MARIA JOSE HERENCIAS PALOMINO

ANALISTA

SANTANDER DE TITULIZACION, S.G.F.T, S.A.

CIUDAD GRUPO SANTANDER

28660 BOADILLA DEL MONTE

marjherencias@gruposantander.com

Tel: 912893300



DENOMINACION DEL FONDO:

SANTANDER CONSUMER SPAIN AUTO 06

INFORMACIÓN

CORRESPONDIENTE AL:

TRIMESTRE/SEMESTRE:

20/01/2011 - 20/04/2011

AÑO:

2011

Personas que asumen la responsabilidad de esta información y cargos que ocupan:	Firma:
IGNACIO ORTEGA GAVARA - DIRECTOR GENERAL	

I. DATOS GENERALES SOBRE EL FONDO

Fecha de Constitución del Fondo	10 octubre 2006	Agencia de pago de Bonos	BANCO SANTANDER	
Fecha de Desembolso BT's	16 octubre 2006	Negociación Mercado	AIAF	
Fecha Final Amortización	20 octubre 2014	Agencias de calificación	FITCH RATINGS	
			STANDARD & POORS	
Sociedad Gestora	SANTANDER DE TITULIZACION, S.G.F.T, S.A.	Calificación	Inicial	Actual
Originador Derechos Crédito	SANTANDER CONSUMER FINANCE	BONOS SERIE A	AAA/AAA	AA+/AAA
		BONOS SERIE B	AA/AA	A/A-
		BONOS SERIE C	A/A	BBB/BB+
		BONOS SERIE D	BBB/BBB	CCC/CCC-
		BONOS SERIE E	CCC-/CCC	CC/D

II. VALORES EMITIDOS POR EL FONDO: BONOS DE TITULIZACION

SERIES PRELACIÓN CÓDIGO ISIN	Nº BONOS	NOMINAL EN CIRCULACIÓN			
			Inicial	Actual	%Act/In
BONOS SERIE A ES0338057005	12.825	Nominal Unitario	100.000,00	9.409,53	
		Nominal Total	1.282.500.000,00	120.677.222,25	9,41 %
BONOS SERIE B ES0338057013	223	Nominal Unitario	100.000,00	100.000,00	
		Nominal Total	22.300.000,00	22.300.000,00	100,00 %
BONOS SERIE C ES0338057021	223	Nominal Unitario	100.000,00	100.000,00	
		Nominal Total	22.300.000,00	22.300.000,00	100,00 %
BONOS SERIE D ES0338057039	229	Nominal Unitario	100.000,00	100.000,00	
		Nominal Total	22.900.000,00	22.900.000,00	100,00 %
BONOS SERIE E ES0338057047	102	Nominal Unitario	100.000,00	100.000,00	
		Nominal Total	10.200.000,00	10.200.000,00	100,00 %

AMORTIZACION E INTERESES BONOS					
Actual			Próximo		
Fecha Amortización Periodo Actual 20 abril 2011			Fecha Próximo Cupón 20 julio 2011		
	Amortización de los Bonos	Intereses Brutos Bonos	Tipo de Interés	Importe Bruto Próximo Cupón	Importe Neto Próximo Cupón
BONOS SERIE A	3.589,48 €	37,11 €	1,468 %	34,92 €	28,29 €
BONOS SERIE B	0,00 €	298,00 €	1,518 %	383,72 €	310,81 €
BONOS SERIE C	0,00 €	323,00 €	1,618 %	408,99 €	331,28 €
BONOS SERIE D	0,00 €	390,50 €	1,888 %	477,24 €	386,56 €
BONOS SERIE E	0,00 €	0,00 €	1,988 %	502,52 €	407,04 €
Amortización devengada no pagada	0,00 €				
Amortización Calendario	NO				



III. ACTIVOS ADQUIRIDOS POR EL FONDO: DERECHOS DE CRÉDITO

DERECHOS DE CRÉDITO	A LA EMISIÓN	SITUACIÓN ACTUAL
Número de Derechos de Crédito	163.124	55.561
Saldo Pendiente de Amortizar Derechos	1.350.000.470,31	188.177.219,98
Importes Unitarios Derechos Vivos	8.275,92	3.386,86
Tipos de Interés	6,36 %	6,95 %

TASAS DE AMORTIZACIÓN ANTICIPADA	SITUACIÓN ACTUAL
Tasa mensual actual anualizada:	9,76 %
Tasa últimos 12 meses anualizada:	10,43%
Tasa anualizada desde Constitución del Fondo	8,36%

MOROSIDAD ACTUAL	Hasta 1 mes	De 1 a 6 meses	Mayor de 6 meses
Deuda Vencida(Principal+Intereses)	1.943.741,64	7.432.988,57	8.704.668,18
Deuda Pendiente de vencimiento	0,00	0,00	171.909.238,30
Deuda Total	1.943.741,64	7.432.988,57	180.613.906,48

SANTANDER CONSUMER SPAIN AUTO 06

INFORME TRIMESTRAL BONOS DE TITULIZACIÓN

20 de abril de 2011

BONOS TITULIZACIÓN DE ACTIVOS. PRINCIPAL

Saldo anterior	244.412.303,25 €
Amortizaciones	46.035.081,00 €
Saldo actual	198.377.222,25 €
% sobre saldo inicial	14,58%
Amortización devengada no pagada	0,00 €

DATOS

Fecha de determinación	13/04/2011
Fecha de Pago de Cupón Actual	20/04/2011
Fecha de Pago de Cupón Anterior	20/01/2011
Número de días	90
Tipo de referencia (%)	1,338%
Próxima Fecha de Pago	20/07/2011

BONOS DE TITULIZACIÓN DE ACTIVOS. INTERESES

Intereses pagados Serie A	475.935,75 €
Intereses pagados Serie B	66.454,00 €
Intereses pagados Serie C	72.029,00 €
Intereses pagados Serie D	89.424,50 €
Intereses pagados Serie E	0,00 €
Intereses devengados no pagados	327.974,88 €

VIDA RESIDUAL (AÑOS)

	INICIAL	20/04/2011
BONOS SERIE A	3.99	0,53
BONOS SERIE B	6.27	0,75
BONOS SERIE C	6.27	0,75
BONOS SERIE D	6.27	0,75
BONOS SERIE E	6.27	0,75

SANTANDER CONSUMER SPAIN AUTO 06

INFORME TRIMESTRAL DERECHOS DE CREDITO

20 de abril de 2011

DERECHOS DE CRÉDITO. PRINCIPAL	
Saldo anterior	234.212.239,46 €
Amortizaciones	46.035.019,48 €
Saldo actual	188.177.219,98 €
Número de derechos de credito	55.561

DERECHOS DE CRÉDITO. INTERESES	
Intereses cobrados en el trimestre	3.797.966,56 €
Intereses devengados en el trimestre	3.826.053,30 €

DERECHOS DE CRÉDITO CON RETRASOS EN EL PAGO					
	HASTA 30 DÍAS	30 A 60 DÍAS	60 A 90 DÍAS	90 A 180 DÍAS	MAS 180 DIAS
Principal	1.771.178,72 €	1.447.808,81 €	1.361.891,09 €	3.911.144,82 €	7.775.958,24 €
Intereses	172.562,92 €	147.761,02 €	143.666,55 €	420.716,28 €	928.709,94 €
Saldo de los derechos de crédito	7.658.311,66 €	2.876.023,98 €	1.887.147,50 €	2.713.339,13 €	4.308.513,27 €
Número de derechos de credito	1790	630	465	688	1.045
% sobre saldo de los derechos de crédito	4,07%	1,53%	1,00%	1,44%	2,29%

PRÉSTAMOS EN WRITE OFF	
Write Off acumulado Fecha Pago anterior	47.950.505,77 €
Write Off trimestre	1.912.805,86 €
Write Off acumulados actuales	49.863.311,63 €

SANTANDER CONSUMER SPAIN AUTO 06

ESTADO DE ORIGEN Y APLICACIÓN DE FONDOS Y CUENTA DE TESORERÍA

20 de abril de 2011

ORIGEN	48.085.946,88 €
PRINCIPAL COBRADO	
Amortización derechos de crédito	45.546.806,52 €
INTERESES COBRADOS	
Intereses de derechos de crédito	3.797.966,56 €
Intereses de reinversión	115.959,72 €
CONTENCIOSOS / JUDICIALES	0,00 €
INGRESOS/GASTOS DE ADJUDICADOS	0,00 €
FONDO DE RESERVA	-1.370.508,23 €
OTROS	-4.277,69 €

ESTADO CUENTA DE TESORERÍA	16.788.225,29 €
FONDO DE RESERVA	
Saldo anterior	15.417.717,06 €
Utilizado en el período	-1.370.508,23 €
Saldo actual	16.788.225,29 €
RETENCIÓN A CUENTA DEL IRPF	0,00 €
GASTOS EMISIÓN RETENIDOS	0,00 €
OTROS	0,00 €

APLICACIÓN	48.085.946,88 €
GASTOS ORDINARIOS	9.881,03 €
COMISIÓN S.G.F.T	12.053,21 €
PAGO SWAP	3.785.546,52 €
COBRO SWAP	-2.460.458,13 €
INTERESES BONOS SERIE A	475.935,75 €
INTERESES BONOS SERIE B	66.454,00 €
INTERESES BONOS SERIE C	72.029,00 €
INTERESES BONOS SERIE D	89.424,50 €
RETENCIÓN DE PRINCIPALES COMPRA ACTIVOS	0,00 €
AMORTIZACIÓN BONOS SERIE A	46.035.081,00 €
AMORTIZACIÓN BONOS SERIE B	0,00 €
AMORTIZACIÓN BONOS SERIE C	0,00 €
AMORTIZACIÓN BONOS SERIE D	0,00 €
PAGO INTERESES POSTERGADOS SERIE B	0,00 €
PAGO INTERESES POSTERGADOS SERIE C	0,00 €
PAGO INTERESES POSTERGADOS SERIE D	0,00 €
INTERESES BONOS SERIE E	0,00 €
AMORTIZACIÓN SERIE E	0,00 €
PAGO LIQUIDATIVO DEL SWAP	0,00 €
INTERESES PTO. SUBORDINADO	0,00 €
AMORTIZACIÓN PTO. SUBORDINADO	0,00 €
COMISIÓN VARIABLE/INT.EXTR.SERIE F	0,00 €

SANTANDER CONSUMER SPAIN AUTO 06

MEJORA CREDITICIA Y PRÉSTAMO SUBORDINADO

20 de abril de 2011

MEJORA DE CRÉDITO		
CONCEPTOS	INICIAL	20 de abril de 2011
EMISIÓN SUBORDINADA	5,00 %	35,87%
FONDO DE RESERVA	20.250.000,00 € (1,49 %)	16.788.225,29 (.8,92%)

PRÉSTAMOS SUBORDINADOS		
CONCEPTOS	INICIAL	20 de abril de 2011
PRÉSTAMO SUBORDINADO		
Saldo vivo	1.470.000,00 €	118.127,96 €
Tipo de interés	4,135 %	1,988%

SANTANDER CONSUMER SPAIN AUTO 06

DEFINICIONES

20 de abril de 2011

FECHA DE DETERMINACIÓN Será la fecha en que la Sociedad Gestora, en nombre del Fondo, realizará los cálculos necesarios para distribuir los fondos disponibles existentes a dicha fecha, de acuerdo con el orden de prelación de pagos descrito en el Folleto Informativo.
Todos los datos de los Activos Titulizados (Saldo Vivo DC's, tablas de morosidad, propiedades transitorias, datos estadísticos, etc.) están referidos a dicha fecha.

WRITE OFF Préstamos con cuotas pendientes con antigüedad igual o superior a 12 ó 18 meses (según Folleto Informativo).

PRÉSTAMOS FALLIDOS Aquellos préstamos cuya deuda el Cedente considera que no va a recuperar, o aquellos préstamos que tienen cuotas pendientes con antigüedad.

SALDO VIVO ACUMULADO DE PRÉSTAMOS FALLIDOS Saldo vivo acumulado de los Derechos de Crédito derivados de Préstamos Fallidos, sin tener en cuenta los importes recobrados.

**FONDO DE TITULIZACIÓN DE ACTIVOS
SANTANDER CONSUMER SPAIN AUTO 06**

INFORME HISTORICO DE MOROSIDAD

Días en mora	enero-10	abril-10	julio-10	octubre-10	enero-11	abril-11
0 a 30 días	4,215%	4,609%	4,120%	3,947%	3,681%	4,070%
30 a 60 días	1,774%	1,987%	1,804%	1,667%	1,504%	1,528%
60 a 90 días	1,424%	1,232%	1,166%	1,178%	1,049%	1,003%
90 a 180 días	1,755%	1,804%	1,709%	1,470%	1,530%	1,442%
> 180 días	3,377%	2,924%	2,524%	2,497%	2,397%	2,290%

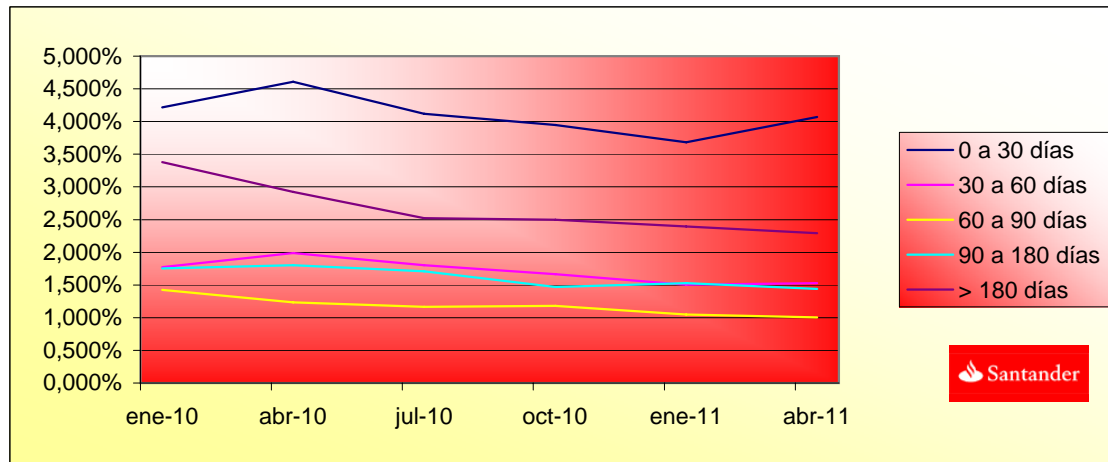

**FONDO DE TITULIZACION DE ACTIVOS
SANTANDER CONSUMER SPAIN AUTO 06**

INFORMACIÓN RELATIVA A LOS TRIGGERS DEL FONDO

TRIGGERS FONDO DE RESERVA	
1. SI 1.a) ES MAYOR QUE 1.b) NO SE AMORTIZA EL FONDO DE RESERVA:	
1.a) MOROSIDAD DE LAS DC'S MAYOR DE 90 DÍAS	7.021.852,40 €
1.b) 1,5% SALDO VIVO DERECHOS DE CRÉDITO	2.822.658,30 €
2. SI 2.a) ES MAYOR QUE 2.b) NO SE AMORTIZA EL FONDO DE RESERVA:	
2.a) SALDO DE FALLIDOS	49.863.311,63 €
2.b) 1,0% SALDO INICIAL DERECHOS DE CRÉDITO	13.500.004,70 €

EL FONDO DE RESERVA NO PODRÁ DECRECER, SALVO POR LA EXISTENCIA DE DÉFICIT DE LIQUIDEZ.

TRIGGERS DIFERIMIENTO DE INTERESES CLASES B, C y D	
DIFERIMIENTO DE INTS CLASE B (8º LUGAR) SI SALDO VIVO DE FALLIDOS ACUMULADOS SIN RECUPERACIONES > 7,37% SALDO INICIAL DE ACTIVO	NO
DIFERIMIENTO DE INTS CLASE C (9º LUGAR) SI SALDO VIVO DE FALLIDOS ACUMULADOS SIN RECUPERACIONES > 5,27% SALDO INICIAL DE ACTIVO	NO
DIFERIMIENTO DE INTS CLASE D (10º LUGAR) SI SALDO VIVO DE FALLIDOS ACUMULADOS SIN RECUPERACIONES > 3,91% SALDO INICIAL DE ACTIVO	NO

SANTANDER SANTANDER CONSUMER SPAIN AUTO 06

8,69%
0,72%

Date	Outstanding	Real outstanding	Vector de Prepagado de Prepago tacc	Remaining at the end of the month	Average Single Monthly Mortality	CPR	Monthly Single Monthly Mortality	CPR	Outstanding after payment
								10,43%	
octubre-06	1.350.000.470,31	1.350.000.470,31	100,00%	100,00%					
noviembre-06	1.317.298.500,72	1.318.882.575,48	99,28%	100,12%	-0,12%	-1,45%	-0,12%	-1,45%	1.318.882.575,48
diciembre-06	1.284.422.998,80	1.274.244.645,00	98,56%	99,21%	0,40%	4,66%	0,91%	10,41%	1.274.244.645,00
enero-07	1.251.789.299,37	1.231.448.375,88	97,84%	98,38%	0,54%	6,34%	0,84%	9,62%	1.231.448.375,88
febrero-07	1.335.681.892,11	1.302.858.829,97	97,13%	97,54%	0,62%	7,19%	0,85%	9,69%	1.302.858.829,97
marzo-07	1.300.838.428,81	1.257.231.211,16	96,43%	96,65%	0,68%	7,86%	0,92%	10,47%	1.257.231.211,16
abril-07	1.265.809.477,11	1.210.871.250,35	95,73%	95,66%	0,74%	8,49%	1,02%	11,60%	1.210.871.250,35
mayo-07	1.366.496.652,08	1.303.640.901,75	95,04%	95,40%	0,67%	7,76%	0,27%	3,21%	1.303.640.901,75
junio-07	1.328.868.285,32	1.255.913.479,79	94,35%	94,51%	0,70%	8,12%	0,93%	10,64%	1.255.913.479,79
julio-07	1.292.910.634,01	1.209.676.823,27	93,67%	93,56%	0,74%	8,49%	1,00%	11,39%	1.209.676.823,27
agosto-07	1.394.817.635,05	1.303.894.307,79	92,99%	93,48%	0,67%	7,77%	0,09%	1,03%	1.303.894.307,79
septiembre-07	1.356.195.800,89	1.258.606.826,15	92,31%	92,80%	0,68%	7,82%	0,72%	8,35%	1.258.606.826,15
octubre-07	1.317.367.321,25	1.213.369.789,67	91,64%	92,11%	0,68%	7,89%	0,75%	8,67%	1.213.369.789,67
noviembre-07	1.412.696.670,07	1.304.003.403,30	90,98%	92,31%	0,61%	7,12%	-0,22%	-2,64%	1.304.003.403,30
diciembre-07	1.371.174.031,67	1.256.479.419,16	90,32%	91,64%	0,62%	7,21%	0,73%	8,38%	1.256.479.419,16
enero-08	1.332.230.214,03	1.210.673.746,66	89,67%	90,88%	0,64%	7,37%	0,83%	9,51%	1.210.673.746,66
febrero-08	1.429.611.474,62	1.302.461.047,15	89,02%	91,11%	0,58%	6,75%	-0,25%	-3,08%	1.302.461.047,15
marzo-08	1.387.439.477,57	1.254.670.677,74	88,37%	90,43%	0,59%	6,85%	0,74%	8,54%	1.254.670.677,74
abril-08	1.345.039.171,86	1.205.888.172,36	87,73%	89,65%	0,60%	7,02%	0,86%	9,83%	1.205.888.172,36
mayo-08	1.443.741.942,22	1.305.242.478,11	87,10%	90,41%	0,53%	6,17%	-0,84%	-10,55%	1.305.242.478,11
junio-08	1.398.085.334,89	1.257.223.938,56	86,47%	89,92%	0,53%	6,17%	0,53%	6,22%	1.257.223.938,56
julio-08	1.356.090.869,10	1.208.501.680,85	85,84%	89,12%	0,55%	6,37%	0,90%	10,27%	1.208.501.680,85
agosto-08	1.313.867.265,41	1.168.016.602,59	85,22%	88,90%	0,53%	6,22%	0,24%	2,89%	1.168.016.602,59
septiembre-08	1.271.413.270,92	1.125.121.688,59	84,60%	88,49%	0,53%	6,18%	0,46%	5,34%	1.125.121.688,59
octubre-08	1.228.727.625,90	1.077.531.944,75	83,99%	87,69%	0,55%	6,35%	0,90%	10,31%	1.077.531.944,75
noviembre-08	1.185.809.063,70	1.006.127.981,60	83,38%	84,85%	0,66%	7,58%	3,25%	32,71%	1.006.127.981,60
diciembre-08	1.142.656.310,73	959.623.089,29	82,77%	83,98%	0,67%	7,74%	1,02%	11,58%	959.623.089,29
enero-09	1.103.739.631,78	954.120.712,82	82,17%	86,44%	0,54%	6,27%	-2,93%	-41,46%	954.120.712,82
febrero-09	1.064.610.222,72	924.058.111,32	81,58%	86,80%	0,50%	5,89%	-0,41%	-5,02%	924.058.111,32
marzo-09	1.025.266.918,19	887.165.728,31	80,99%	86,53%	0,50%	5,81%	0,31%	3,64%	887.165.728,31
abril-09	985.708.546,43	836.043.025,68	80,40%	84,82%	0,55%	6,37%	1,98%	21,34%	836.043.025,68
mayo-09	945.933.929,26	814.549.389,99	79,82%	86,11%	0,48%	5,62%	-1,53%	-19,93%	814.549.389,99
junio-09	905.941.882,03	779.120.917,35	79,24%	86,00%	0,47%	5,50%	0,13%	1,51%	779.120.917,35
julio-09	870.663.992,13	723.538.914,90	78,67%	83,10%	0,56%	6,51%	3,37%	33,74%	723.538.914,90
agosto-09	835.192.797,34	711.361.438,52	78,10%	85,17%	0,47%	5,51%	-2,49%	-34,37%	711.361.438,52
septiembre-09	799.527.236,00	679.778.969,94	77,53%	85,02%	0,46%	5,41%	0,18%	2,10%	679.778.969,94
octubre-09	763.666.240,66	620.153.841,23	76,97%	81,21%	0,58%	6,70%	4,49%	42,36%	620.153.841,23
noviembre-09	727.608.737,94	586.101.546,36	76,41%	80,55%	0,58%	6,77%	0,81%	9,27%	586.101.546,36
diciembre-09	691.353.648,60	565.568.176,43	75,86%	81,81%	0,53%	6,14%	-1,56%	-20,37%	565.568.176,43
enero-10	660.924.497,52	521.838.098,97	75,31%	78,96%	0,60%	7,01%	3,48%	34,66%	521.838.098,97
febrero-10	630.328.028,19	490.658.507,08	74,76%	77,84%	0,62%	7,24%	1,41%	15,68%	490.658.507,08
marzo-10	599.563.318,40	463.125.460,00	74,22%	77,24%	0,63%	7,28%	0,77%	8,84%	463.125.460,00
abril-10	568.629.440,86	433.945.449,61	73,68%	76,31%	0,64%	7,43%	1,20%	13,52%	433.945.449,61
mayo-10	537.525.463,15	407.161.530,92	73,15%	75,75%	0,64%	7,46%	0,74%	8,56%	407.161.530,92
junio-10	506.250.447,69	379.243.563,25	72,62%	74,91%	0,65%	7,58%	1,10%	12,46%	379.243.563,25
julio-10	481.241.158,64	356.100.441,61	72,09%	74,00%	0,67%	7,72%	1,22%	13,73%	356.100.441,61
agosto-10	456.093.567,94	332.818.000,48	71,57%	72,97%	0,68%	7,89%	1,38%	15,41%	332.818.000,48
septiembre-10	430.806.908,84	311.476.129,65	71,05%	72,30%	0,69%	7,95%	0,92%	10,49%	311.476.129,65
octubre-10	405.380.410,30	290.299.631,95	70,54%	71,61%	0,69%	8,01%	0,95%	10,85%	290.299.631,95
noviembre-10	379.813.297,01	269.986.938,16	70,03%	71,08%	0,69%	8,02%	0,74%	8,49%	269.986.938,16
diciembre-10	354.104.789,34	241.847.483,46	69,52%	68,30%	0,76%	8,74%	3,92%	38,11%	241.847.483,46
enero-11	335.404.411,51	234.212.239,46	69,01%	69,93%	0,70%	8,10%	-2,24%	-30,49%	234.212.239,46
febrero-11	316.599.696,82	217.817.721,54	68,51%	68,90%	0,72%	8,27%	1,48%	16,34%	217.817.721,54
marzo-11	297.690.061,65	202.745.828,77	68,02%	68,11%	0,72%	8,33%	1,01%	11,44%	202.745.828,77
abril-11	278.674.919,10	188.177.219,98	67,53%	67,53%	0,72%	8,36%	0,85%	9,76%	188.177.219,98

FTA SANTANDER CONSUMER SPAIN AUTO 06

20-abr-11

0.53 0.75 0.75 0.75 0.75

Fecha	Principal disponible para la amortización	SERIE A	SERIE B	SERIE C	SERIE D	SERIE E	AMORTIZACION SERIE A	VIDA SERIE A	AMORTIZACION SERIE B	VIDA SERIE B	AMORTIZACION SERIE C	VIDA SERIE C	AMORTIZACION SERIE D	VIDA SERIE D	AMORTIZACION SERIE E	VIDA SERIE E
16/10/2006		1.282.500.000	22.300.000	22.300.000	22.900.000	10.200.000										
16/10/2006 0	0,00	1.282.500.000	22.300.000	22.300.000	22.900.000	10.200.000	0,00	0	0,00	0	0,00	0	0,00	0	0,00	0
20/11/2006 0	0,00	1.282.500.000	22.300.000	22.300.000	22.900.000	10.200.000	0,00	0	0,00	0	0,00	0	0,00	0	0,00	0
20/12/2006 0	0,00	1.282.500.000	22.300.000	22.300.000	22.900.000	10.200.000	0,00	0	0,00	0	0,00	0	0,00	0	0,00	0
22/01/2007 1	0,00	1.282.500.000	22.300.000	22.300.000	22.900.000	10.200.000	0,00	0	0,00	0	0,00	0	0,00	0	0,00	0
20/02/2007 0	0,00	1.282.500.000	22.300.000	22.300.000	22.900.000	10.200.000	0,00	0	0,00	0	0,00	0	0,00	0	0,00	0
20/03/2007 0	0,00	1.282.500.000	22.300.000	22.300.000	22.900.000	10.200.000	0,00	0	0,00	0	0,00	0	0,00	0	0,00	0
20/04/2007 1	0,00	1.282.500.000	22.300.000	22.300.000	22.900.000	10.200.000	0,00	0	0,00	0	0,00	0	0,00	0	0,00	0
20/05/2007 0	0,00	1.282.500.000	22.300.000	22.300.000	22.900.000	10.200.000	0,00	0	0,00	0	0,00	0	0,00	0	0,00	0
20/06/2007 0	0,00	1.282.500.000	22.300.000	22.300.000	22.900.000	10.200.000	0,00	0	0,00	0	0,00	0	0,00	0	0,00	0
20/07/2007 1	0,00	1.282.500.000	22.300.000	22.300.000	22.900.000	10.200.000	0,00	0	0,00	0	0,00	0	0,00	0	0,00	0
20/08/2007 0	0,00	1.282.500.000	22.300.000	22.300.000	22.900.000	10.200.000	0,00	0	0,00	0	0,00	0	0,00	0	0,00	0
20/09/2007 0	0,00	1.282.500.000	22.300.000	22.300.000	22.900.000	10.200.000	0,00	0	0,00	0	0,00	0	0,00	0	0,00	0
20/10/2007 1	0,00	1.282.500.000	22.300.000	22.300.000	22.900.000	10.200.000	0,00	0	0,00	0	0,00	0	0,00	0	0,00	0
20/11/2007 0	0,00	1.282.500.000	22.300.000	22.300.000	22.900.000	10.200.000	0,00	0	0,00	0	0,00	0	0,00	0	0,00	0
20/12/2007 0	0,00	1.282.500.000	22.300.000	22.300.000	22.900.000	10.200.000	0,00	0	0,00	0	0,00	0	0,00	0	0,00	0
20/01/2008 1	0,00	1.282.500.000	22.300.000	22.300.000	22.900.000	10.200.000	0,00	0	0,00	0	0,00	0	0,00	0	0,00	0
20/02/2008 0	0,00	1.282.500.000	22.300.000	22.300.000	22.900.000	10.200.000	0,00	0	0,00	0	0,00	0	0,00	0	0,00	0
20/03/2008 0	0,00	1.282.500.000	22.300.000	22.300.000	22.900.000	10.200.000	0,00	0	0,00	0	0,00	0	0,00	0	0,00	0
20/04/2008 1	0,00	1.282.500.000	22.300.000	22.300.000	22.900.000	10.200.000	0,00	0	0,00	0	0,00	0	0,00	0	0,00	0
20/05/2008 0	0,00	1.282.500.000	22.300.000	22.300.000	22.900.000	10.200.000	0,00	0	0,00	0	0,00	0	0,00	0	0,00	0
20/06/2008 0	0,00	1.282.500.000	22.300.000	22.300.000	22.900.000	10.200.000	0,00	0	0,00	0	0,00	0	0,00	0	0,00	0
21/07/2008 1	141.498.789,46	1.282.500.000	22.300.000	22.300.000	22.900.000	10.200.000	141.498.789,46	-141.923.285,828	0,00	0	0,00	0	0,00	0	0,00	0
20/08/2008 0	0,00	1.141.001.211	22.300.000	22.300.000	22.900.000	10.200.000	0,00	0	0,00	0	0,00	0	0,00	0	0,00	0
20/09/2008 0	0,00	1.141.001.211	22.300.000	22.300.000	22.900.000	10.200.000	0,00	0	0,00	0	0,00	0	0,00	0	0,00	0
20/10/2008 1	130.969.736,10	1.141.001.211	22.300.000	22.300.000	22.900.000	10.200.000	130.969.736,10	-119.444.399,323	0,00	0	0,00	0	0,00	0	0,00	0
20/11/2008 0	0,00	1.010.031.474	22.300.000	22.300.000	22.900.000	10.200.000	0,00	0	0,00	0	0,00	0	0,00	0	0,00	0
20/12/2008 0	0,00	1.010.031.474	22.300.000	22.300.000	22.900.000	10.200.000	0,00	0	0,00	0	0,00	0	0,00	0	0,00	0
20/01/2009 1	123.411.231,93	1.010.031.474	22.300.000	22.300.000	22.900.000	10.200.000	123.411.231,93	-101.197.210,183	0,00	0	0,00	0	0,00	0	0,00	0
20/02/2009 0	0,00	886.620.243	22.300.000	22.300.000	22.900.000	10.200.000	0,00	0	0,00	0	0,00	0	0,00	0	0,00	0
20/03/2009 0	0,00	886.620.243	22.300.000	22.300.000	22.900.000	10.200.000	0,00	0	0,00	0	0,00	0	0,00	0	0,00	0
20/04/2009 1	118.077.687,14	886.620.243	22.300.000	22.300.000	22.900.000	10.200.000	118.077.687,14	-86.196.711,612	0,00	0	0,00	0	0,00	0	0,00	0
20/05/2009 0	0,00	768.542.555	22.300.000	22.300.000	22.900.000	10.200.000	0,00	0	0,00	0	0,00	0	0,00	0	0,00	0
20/06/2009 0	0,00	768.542.555	22.300.000	22.300.000	22.900.000	10.200.000	0,00	0	0,00	0	0,00	0	0,00	0	0,00	0
20/07/2009 1	112.504.110,78	768.542.555	22.300.000	22.300.000	22.900.000	10.200.000	112.504.110,78	-71.890.126,788	0,00	0	0,00	0	0,00	0	0,00	0
20/08/2009 0	0,00	656.038.445	22.300.000	22.300.000	22.900.000	10.200.000	0,00	0	0,00	0	0,00	0	0,00	0	0,00	0
20/09/2009 0	0,00	656.038.445	22.300.000	22.300.000	22.900.000	10.200.000	0,00	0	0,00	0	0,00	0	0,00	0	0,00	0
20/10/2009 1	103.385.073,67	656.038.445	22.300.000	22.300.000	22.900.000	10.200.000	103.385.073,67	-56.551.635,297	0,00	0	0,00	0	0,00	0	0,00	0
20/11/2009 0	0,00	552.653.371	22.300.000	22.300.000	22.900.000	10.200.000	0,00	0	0,00	0	0,00	0	0,00	0	0,00	0
20/12/2009 0	0,00	552.653.371	22.300.000	22.300.000	22.900.000	10.200.000	0,00	0	0,00	0	0,00	0	0,00	0	0,00	0
20/01/2010 1	122.427.425,52	552.653.371	22.300.000	22.300.000	22.900.000	10.200.000	122.427.425,52	-55.704.478,612	0,00	0	0,00	0	0,00	0	0,00	0
20/02/2010 0	0,00	430.225.945	22.300.000	22.300.000	22.900.000	10.200.000	0,00	0	0,00	0	0,00	0	0,00	0	0,00	0
20/03/2010 0	0,00	430.225.945	22.300.000	22.300.000	22.900.000	10.200.000	0,00	0	0,00	0	0,00	0	0,00	0	0,00	0
20/04/2010 1	78.745.494,49	430.225.945	22.300.000	22.300.000	22.900.000	10.200.000	78.745.494,49	-28.742.105,488	0,00	0	0,00	0	0,00	0	0,00	0
20/05/2010 0	0,00	351.480.451	22.300.000	22.300.000	22.900.000	10.200.000	0,00	0	0,00	0	0,00	0	0,00	0	0,00	0
20/06/2010 0	0,00	351.480.451	22.300.000	22.300.000	22.900.000	10.200.000	0,00	0	0,00	0	0,00	0	0,00	0	0,00	0
20/07/2010 1	72.041.432,49	351.480.451	22.300.000	22.300.000	22.900.000	10.200.000	72.041.432,49	-19.739.352,502	0,00	0	0,00	0	0,00	0	0,00	0
20/08/2010 0	0,00	279.439.018	22.300.000	22.300.000	22.900.000	10.200.000	0,00	0	0,00	0	0,00	0	0,00	0	0,00	0
20/09/2010 0	0,00	279.439.018	22.300.000	22.300.000	22.900.000	10.200.000	0,00	0	0,00	0	0,00	0	0,00	0	0,00	0
20/10/2010 1	60.996.275,59	279.439.018	22.300.000	22.300.000	22.900.000	10.200.000	60.996.275,59	-11.101.322,157	0,00	0	0,00	0	0,00	0	0,00	0
20/11/2010 0	0,00	218.442.743	22.300.000	22.300.000	22.900.000	10.200.000	0,00	0	0,00	0	0,00	0	0,00	0	0,00	0
20/12/2010 0	0,00	218.442.743	22.300.000	22.300.000	22.900.000	10.200.000	0,00	0	0,00	0	0,00	0	0,00	0	0,00	0
20/01/2011 1	54.464.067,75	218.442.743	22.300.000	22.300.000	22.900.000	10.200.000	54.464.067,75	-4.901.766,097	0,00	0	0,00	0	0,00	0	0,00	0
20/02/2011 0	0,00	163.978.675	22.300.000	22.300.000	22.900.000	10.200.000	0,00	0	0,00	0	0,00	0	0,00	0	0,00	0
20/03/2011 0	0,00	163.978.675	22.300.000	22.300.000	22.900.000	10.200.000	0,00	0	0,00	0	0,00	0	0,00	0	0,00	0
20/04/2011 1	43.301.925,41	163.978.675	22.300.000	22.300.000	22.900.000	10.200.000	43.301.925,41	0	0,00	0	0,00	0	0,00	0	0,00	0
20/05/2011 0	0,00	120.676.750	22.300.000	22.300.000	22.900.000	10.200.000	0,00	0	0,00	0	0,00	0	0,00	0	0,00	0
20/06/2011 0	0,00	120.676.750	22.300.000	22.300.000	22.900.000	10.200.000	0,00	0	0,00	0	0,00	0	0,00	0	0,00	0
20/07/2011 1	38.349.771,67	120.676.750	22.300.000	22.300.000	22.900.000	10.200.000	38.349.771,67	3.489.829,222	0,00	0	0,00	0	0,00	0	0,00	0
20/08/2011 0	0,00	82.326.978	22.300.000	22.300.000	22.900.000	10.200.000	0,00	0	0,00	0	0,00	0	0,00	0	0,00	0

FTA SANTANDER CONSUMER SPAIN AUTO 06

20-abr-11

0,53

0,75

0,75

0,75

0,75

Fecha	Principal disponible para la amortización	SERIE A	SERIE B	SERIE C	SERIE D	SERIE E	AMORTIZACION SERIE A	VIDA SERIE A	AMORTIZACION SERIE B	VIDA SERIE B	AMORTIZACION SERIE C	VIDA SERIE C	AMORTIZACION SERIE D	VIDA SERIE D	AMORTIZACION SERIE E	VIDA SERIE E
20/09/2011 0	0,00	82.326.978	22.300.000	22.300.000	22.900.000	10.200.000	0,00	0	0,00	0	0,00	0	0,00	0	0,00	0
20/10/2011 1	29.808.972,44	82.326.978	22.300.000	22.300.000	22.900.000	10.200.000	29.808.972,44	5.455.041.957	0,00	0	0,00	0	0,00	0	0,00	0
20/11/2011 0	0,00	52.518.006	22.300.000	22.300.000	22.900.000	10.200.000	0,00	0	0,00	0	0,00	0	0,00	0	0,00	0
20/12/2011 0	0,00	52.518.006	22.300.000	22.300.000	22.900.000	10.200.000	0,00	0	0,00	0	0,00	0	0,00	0	0,00	0
20/01/2012 1	120.018.475,87	52.518.006	22.300.000	22.300.000	22.900.000	10.200.000	52.518.005,56	14.442.451.529	22.300.000,00	6.132.500.000	22.300.000,00	6.132.500.000	22.900.000,00	6.297.500.000	10.200.000,00	1.866.600.000