



F.T.A. SANTANDER EMPRESAS 8

FRANCISCO FORTES CLAVERO

ANALISTA

SANTANDER DE TITULIZACION, S.G.F.T, S.A.

CIUDAD GRUPO SANTANDER

28660 BOADILLA DEL MONTE

ffortes@gruposantander.com

Tel: 912893290



DENOMINACION DEL FONDO:

F.T.A. SANTANDER EMPRESAS 8

INFORMACIÓN

CORRESPONDIENTE AL:

TRIMESTRE/SEMESTRE:

17/10/2011 - 16/01/2012

AÑO:

2012

Personas que asumen la responsabilidad de esta información y cargos que ocupan:	Firma:
IGNACIO ORTEGA GAVARA - DIRECTOR GENERAL	

I. DATOS GENERALES SOBRE EL FONDO

Fecha de Constitución del Fondo	24 enero 2011	Agencia de pago de Bonos	BANCO SANTANDER	
Fecha de Desembolso BT's	27 enero 2011	Negociación Mercado	AIAF	
Fecha Final Amortización	16 abril 2052	Agencias de calificación	MOODY'S ESPAÑA DBRS	
Sociedad Gestora	SANTANDER DE TITULIZACION, S.G.F.T, S.A.	Calificación	Inicial	Actual
Originador Derechos Crédito	BANCO SANTANDER	BONOS SERIE A	Aaa/AAA	Aaa/AAA
		BONOS SERIE B	Caa1/B	Caa1/B
		BONOS SERIE C	Ca/C	Ca/C

II. VALORES EMITIDOS POR EL FONDO: BONOS DE TITULIZACION

SERIES PRELACIÓN CÓDIGO ISIN	Nº BONOS	NOMINAL EN CIRCULACIÓN			
			Inicial	Actual	%Act/In
BONOS SERIE A ES0336101003	50.149	Nominal Unitario	100.000,00	52.448,02	
		Nominal Total	5.014.900.000,00	2.630.215.754,98	52,45 %
BONOS SERIE B ES0336101011	14.351	Nominal Unitario	100.000,00	100.000,00	
		Nominal Total	1.435.100.000,00	1.435.100.000,00	100,00 %
BONOS SERIE C ES0336101029	12.900	Nominal Unitario	100.000,00	100.000,00	
		Nominal Total	1.290.000.000,00	1.290.000.000,00	100,00 %

AMORTIZACION E INTERESES BONOS					
Actual			Próximo		
Fecha Amortización Periodo Actual 16 enero 2012			Fecha Próximo Cupón 16 abril 2012		
	Amortización de los Bonos	Intereses Brutos Bonos	Tipo de Interés	Importe Bruto Próximo Cupón	Importe Neto Próximo Cupón
BONOS SERIE A	12.401,90 €	331,46 €	1,6950 %	224,72 €	177,53 €
BONOS SERIE B	0,00 €	839,73 €	2,9950 %	757,07 €	598,09 €
BONOS SERIE C	0,00 €	0,00 €	1,8950 %	479,01 €	378,42 €
Amortización devengada no pagada	0,00 €				
Amortización Calendario	NO				

III. ACTIVOS ADQUIRIDOS POR EL FONDO: DERECHOS DE CRÉDITO

DERECHOS DE CRÉDITO	A LA EMISIÓN	SITUACIÓN ACTUAL
Número de Derechos de Crédito	29.448	22.818
Saldo Pendiente de Amortizar Derechos	6.450.000.000,00	4.008.700.169,15
Importes Unitarios Derechos Vivos	100.000,00	175.681,49
Tipos de Interés	5,00 %	3,63 %

TASAS DE AMORTIZACIÓN ANTICIPADA	SITUACIÓN ACTUAL
Tasa mensual actual anualizada:	55,05 %
Tasa últimos 12 meses anualizada:	19,22 %
Tasa anualizada desde Constitución del Fondo	21,04 %

MOROSIDAD ACTUAL	Hasta 1 mes	De 1 a 6 meses	Mayor de 6 meses
Deuda Vencida(Principal+Intereses)	11.772.848,32	23.191.436,74	3.451.485,63
Deuda Pendiente de vencimiento	0,00	0,00	3.973.466.317,45
Deuda Total	11.772.848,32	23.191.436,74	3.976.917.803,08

F.T.A. SANTANDER EMPRESAS 8

INFORME TRIMESTRAL BONOS DE TITULIZACIÓN

16 enero 2012

BONOS TITULIZACIÓN DE ACTIVOS. PRINCIPAL	
Saldo anterior	5.977.258.638,08 €
Amortizaciones	621.942.883,10 €
Saldo actual	5.355.315.754,98 €
% sobre saldo inicial	69,19%
Amortización devengada no pagada	0,00 €

BONOS DE TITULIZACIÓN DE ACTIVOS. INTERESES	
Intereses pagados Serie A	16.622.387,54 €
Intereses pagados Serie B	12.050.965,23 €
Intereses pagados Serie C	0,00 €
Intereses devengados no pagados	7.245.543,00 €

DATOS	
Fecha de determinación	09/01/2012
Fecha de Pago de Cupón Actual	16/01/2012
Fecha de Pago de Cupón Anterior	17/10/2011
Número de días	91
Tipo de referencia (%)	1,245 %
Próxima Fecha de Pago	16/04/2012

VIDA RESIDUAL (AÑOS)		
	INICIAL	16-ene-2012
BONOS SERIE A	1,64	0,75
BONOS SERIE B	5,75	2,91
BONOS SERIE C	4,5	3,5

F.T.A. SANTANDER EMPRESAS 8

INFORME TRIMESTRAL DERECHOS DE CREDITO

16 enero 2012

DERECHOS DE CRÉDITO. PRINCIPAL	HIPOTECARIOS	
Saldo anterior	4.629.223.229,94 €	725.393.023,21 €
Amortizaciones	620.523.060,79 €	24.570.713,31 €
Saldo actual	4.008.700.169,15 €	700.822.309,90 €
Número de derechos de crédito	22.818	

DERECHOS DE CRÉDITO. INTERESES	
Intereses cobrados en el trimestre	37.706.865,41 €
Intereses devengados en el trimestre	38.197.601,96 €

DERECHOS DE CRÉDITO EN MOROSIDAD					
	HASTA 30 DÍAS	30 A 60 DÍAS	60 A 90 DÍAS	90 A 180 DÍAS	MAS 180 DIAS
Principal	11.607.314,87 €	5.566.381,74 €	5.325.322,70 €	10.029.879,93 €	2.704.952,46 €
Intereses	165.533,45 €	390.876,15 €	1.015.419,69 €	863.556,53 €	746.533,17 €
Saldo de los derechos de crédito	50.053.910,41 €	54.050.849,82 €	57.073.986,95 €	57.751.197,74 €	176.634.105,22 €
Número de derechos de crédito	457	600	395	384	1412
% sobre saldo de los derechos de crédito	1,25 %	1,35 %	1,42 %	1,44 %	4,41%

* Se excluyen en este informe los vencidos y no pagados con antigüedad entre 1 y 15 días por considerarse morosidad técnica, con un gran porcentaje de recobro.

PRÉSTAMOS EN WRITE OFF	
Write Off acumulado Fecha Pago anterior	0,00 €
Write Off trimestre	15.197.193,71 €
Write Off acumulados actuales	15.197.193,71 €

F.T.A. SANTANDER EMPRESAS 8

INFORME TRIMESTRAL DERECHOS DE CREDITO

16 enero 2012

CONTENCIOSOS / JUDICIALES	
Saldo anterior	146.128.776,32 €
Diferencia	9.429.238,77 €
Saldo actual	155.558.015,09 €
Número derechos de crédito contenciosos	977

ADJUDICADOS	
Saldo anterior	12.162.136,84 €
Diferencia	1.872.063,12 €
Saldo actual	14.034.199,96 €
Número derechos de crédito adjudicados	15

PERDIDAS DE LA CARTERA	
Saldo anterior	3.980.725,84 €
Diferencia	-1.347.735,45 €
Saldo actual	2.632.990,39 €

F.T.A. SANTANDER EMPRESAS 8

ESTADO DE ORIGEN Y APLICACIÓN DE FONDOS Y CUENTA DE TESORERÍA

16 enero 2012

ORIGEN	650.988.240,47 €
PRINCIPAL COBRADO	
Amortización derechos de crédito	591.947.923,84 €
INTERESES COBRADOS	
Intereses de derechos de crédito	37.706.865,41 €
Intereses de reinversión	6.159.780,73 €
CONTENCIOSOS / JUDICIALES	10.954.608,27 €
VARIACIÓN ANTERIOR LINEAS DE CRÉDITO	58.035.446,60 €
OTROS	9.035,47 €
VARIACIÓN LINEAS DE CRÉDITO	-56.615.589,36 €
FONDO DE RESERVA	2.911.097,96 €
ADJUDICADOS	-120.928,45 €

ESTADO CUENTA DE TESORERÍA	1.287.167.975,19 €
FONDO DE RESERVA	
Saldo anterior	1.290.000.000,00 €
Utilizado en el período	2.911.097,96 €
Saldo actual	1.287.088.902,04 €
RETENCIÓN A CUENTA DEL IRPF	0,00 €
GASTOS EMISIÓN RETENIDOS	79.073,15 €
OTROS	0,00 €

APLICACIÓN	650.988.240,47 €
GASTOS ORDINARIOS	73.960,47 €
COMISION DE GESTION	298.044,13 €
PAGO SWAP	37.706.865,41 €
COBRO SWAP	-37.706.865,41 €
INTERESES BONOS SERIE A	16.622.387,54 €
INTERESES BONOS SERIE B	12.050.965,23 €
AMORTIZACION BONOS SERIE A	621.942.883,10 €
AMORTIZACION BONOS SERIE B	0,00 €
INTERESES POSTERGADOS SERIE B	0,00 €
INTERESES PRESTAMO SUBORDINADO F.RVA	0,00 €
INTERESES BONOS SERIE C	0,00 €
AMORTIZACION PTO.SUB.F.RVA	0,00 €
AMORTIZACION BONOS SERIE C	0,00 €
INTERESES PTO. SUBORDINADO	0,00 €
AMORTIZACION PTO. SUBORDINADO	0,00 €
RESOLUCION CONTRATO SWAP	0,00 €
COMISION ADMINISTRACION	0,00 €
COMISIÓN VARIABLE/INT.EXTR.SERIE F	0,00 €

F.T.A. SANTANDER EMPRESAS 8

MEJORA CREDITICIA Y PRÉSTAMO SUBORDINADO

16 enero 2012

MEJORA DE CRÉDITO		
CONCEPTOS	INICIAL	16-ene-2012
EMISIÓN SUBORDINADA	81,46 %	50,89 %
FONDO DE RESERVA	1.290.000.000,00 € (16,67 %)	1.287.088.902,04 € (24,03 %)

PRÉSTAMOS SUBORDINADOS		
CONCEPTOS	INICIAL	16-ene-2012
PRESTAMO SUBORDINADO 1		
Saldo vivo	772.000,00 €	598.018,25 €
Tipo de interés	1,641 %	1,895 %

F.T.A. SANTANDER EMPRESAS 8

INFORMACIÓN RELATIVA A LOS TRIGGERS

16 enero 2012

TRIGGERS FONDO DE RESERVA	
1. SI 1.a) ES MAYOR QUE 2.a) NO SE AMORTIZA EL FONDO DE RESERVA	
1.a) SALDO DERECHOS EN MOROSIDAD > 90 DÍAS	234.385.302,96 €
2.a) 1 % SALDO DERECHOS DE CRÉDITO ACTUAL	40.087.001,69 €

EL NIVEL REQUERIDO DEL FONDO DE RESERVA ES FIJO HASTA ABRIL 2013

SALDO VIVO ACUMULADO DE PRESTAMOS FALLIDOS	27.869.707,65 €
--	-----------------

TRIGGERS DIFERIMIENTO DE INTERESES CLASE B	
DIFERIMIENTO DE INTS CLASE B (6º LUGAR) SI SALDO VIVO ACUMULADO DE PRESTAMOS FALLIDOS >322.500.000,09 EUR	NO

F.T.A. SANTANDER EMPRESAS 8

DEFINICIONES

16 enero 2012

FECHA DE DETERMINACIÓN Será la fecha en que la Sociedad Gestora, en nombre del Fondo, realizará los cálculos necesarios para distribuir los fondos disponibles existentes a dicha fecha, de acuerdo con el orden de prelación de pagos descrito en el Folleto Informativo. Todos los datos de los Activos Titulizados (Saldo Vivo DC's, tablas de morosidad, propiedades transitorias, datos estadísticos, etc.) están referidos a dicha fecha.

WRITE OFF Préstamos con cuotas pendientes con antigüedad igual o superior a 12 ó 18 meses (según Folleto Informativo).

PÉRDIDAS DE LA CARTERA Aquellos préstamos cuya deuda el Cedente considera que no va a recuperar (neto de recuperaciones).

PRÉSTAMOS FALLIDOS Aquellos préstamos cuya deuda el Cedente considera que no va a recuperar, o aquellos préstamos que tienen cuotas pendientes con antigüedad.

SALDO VIVO ACUMULADO DE PRÉSTAMOS FALLIDOS Saldo vivo acumulado de los Derechos de Crédito derivados de Préstamos Fallidos, sin tener en cuenta los importes recobrados.

ADJUDICADOS Bienes en el activo del Fondo como consecuencia de un proceso judicial o extrajudicial.

CONTENCIOSO / JUDICIAL Préstamos sobre los que el Cedente va a iniciar acciones judiciales. Esta cantidad está incluida en el cuadro de morosidad.

**FONDO DE TITULIZACIÓN DE ACTIVOS
SANTANDER EMPRESAS 8**

Fecha: 16 de enero de 2.012

INFORME HISTÓRICO DE MOROSIDAD

MOROSIDAD HISTÓRICA					
	11/04/2011	11/07/2011	07/10/2011	09/01/2012	
DE 15 A 30 DIAS	1,282%	2,095%	1,150%	1,249%	
DE 30 A 60 DIAS	1,505%	1,541%	1,389%	1,348%	
DE 60 A 90 DIAS	0,705%	1,108%	1,384%	1,424%	
DE 90 A 180 DIAS	0,067%	1,150%	1,099%	1,441%	
MÁS DE 180 DIAS	0,230%	1,225%	3,548%	4,605%	

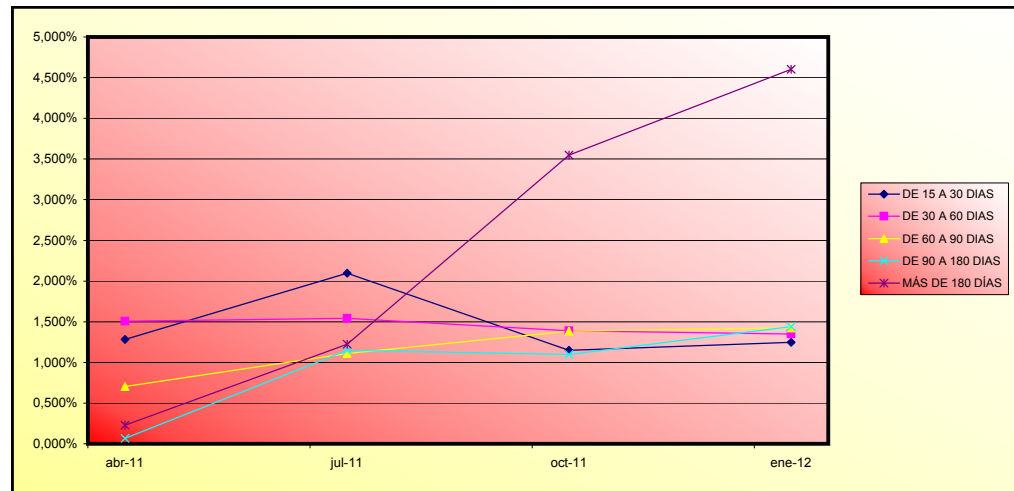

**FONDO DE TITULIZACIÓN DE ACTIVOS
SANTANDER EMPRESAS 8**

Fecha: 16 de enero de 2.012

CARACTERÍSTICAS DEL COLATERAL

SECTOR	SALDO VIVO	% SALDO VIVO
AGRICULTURA, GANADERIA, CAZA Y SERVICIOS RELACIONADOS CON LAS	102.395.192,26	2,55%
SILVICULTURA Y EXPLOTACION FORESTAL	1.860.074,81	0,05%
PESCA Y ACUICULTURA	19.138.076,10	0,48%
EXTRACCION DE ANTRACITA,HULLA Y LIGNITO	212.387,00	0,01%
EXTRACCION DE MINERALES METALICOS	667.248,08	0,02%
OTRAS INDUSTRIAS EXTRACTIVAS	23.240.671,45	0,58%
ACTIVIDADES DE APOYO A LAS INDUSTRIAS EXTRACTIVAS	185.230,91	0,00%
INDUSTRIA DE LA ALIMENTACION	172.282.458,32	4,30%
FABRICACION DE BEBIDAS	39.460.458,50	0,98%
INDUSTRIA TEXTIL	12.991.119,86	0,32%
CONFECCION DE PRENDAS DE VESTIR	6.900.979,59	0,17%
INDUSTRIA DEL CUERO Y DEL CALZADO	7.221.563,56	0,18%
INDUSTRIA DE LA MADERA Y DEL CORCHO, EXCEPTO MUEBLES; CESTERI	14.090.304,30	0,35%
INDUSTRIA DEL PAPEL	13.475.586,22	0,34%
ARTES GRAFICAS Y REPRODUCCION DE SOPORTES GRABADOS	16.506.358,00	0,41%
COQUERIAS Y REFINO DE PETROLEO	62.306,92	0,00%
INDUSTRIA QUIMICA	21.482.693,85	0,54%
FABRICACION DE PRODUCTOS FARMACEUTICOS	12.597.707,14	0,31%
FABRICACION DE PRODUCTOS DE CAUCHO Y PLASTICOS	29.333.147,17	0,73%
FABRICACION DE OTROS PRODUCTOS MINERALES NO METALICOS	77.808.268,71	1,94%
METALURGIA; FABRICACION DE PRODUCTOS DE HIERRO, ACERO Y FERRO	59.176.352,02	1,48%
FABRICACION DE PRODUCTOS METALICOS, EXCEPTO MAQUINARIA Y EQUI	66.101.370,58	1,65%
FABRICACION DE PRODUCTOS INFORMATICOS, ELECTRONICOS Y OPTICOS	8.471.982,85	0,21%
FABRICACION DE MATERIAL Y EQUIPO ELECTRICO	26.249.101,29	0,65%
FABRICACION DE MAQUINARIA Y EQUIPO N.C.O.P.	57.049.214,34	1,42%
FABRICACION DE VEHICULOS DE MOTOR, REMOLQUES Y SEMIRREMOLQUE	14.527.637,09	0,36%
FABRICACION DE OTRO MATERIAL DE TRANSPORTE	9.963.509,98	0,25%
FABRICACION DE MUEBLES	46.357.170,51	1,16%
OTRAS INDUSTRIAS MANUFACTURERAS	9.437.174,47	0,24%
REPARACION E INSTALACION DE MAQUINARIA Y EQUIPO	3.401.885,66	0,08%
SUMINISTRO DE ENERGIA ELECTRICA, GAS, VAPOR Y AIRE ACONDICION	119.354.203,52	2,98%
CAPTACION, DEPURACION Y DISTRIBUCION DE AGUA	6.530.123,88	0,16%
RECOGIDA Y TRATAMIENTO DE AGUAS RESIDUALES	557.594,98	0,01%
RECOGIDA, TRATAMIENTO Y ELIMINACION DE RESIDUOS; VALORIZACION	11.214.033,77	0,28%
ACTIVIDADES DE DESCONTAMINACION Y OTROS SERVICIOS DE GESTION	166.232,62	0,00%
CONSTRUCCION DE EDIFICIOS	1.029.873.413,42	25,69%
INGENIERIA CIVIL	47.002.073,01	1,17%
ACTIVIDADES DE CONSTRUCCION ESPECIALIZADA	69.946.674,93	1,74%
VENTA Y REPARACION DE VEHICULOS DE MOTOR Y MOTOCICLETAS	43.114.117,90	1,08%
COMERCIO AL POR MAYOR E INTERMEDIARIOS DEL COMERCIO, EXCEPTO	227.053.242,55	5,66%
COMERCIO AL POR MENOR, EXCEPTO DE VEHICULOS DE MOTOR Y MOTOCI	164.569.212,70	4,11%
TRANSPORTE TERRESTRE Y POR TUBERIA	43.786.480,21	1,09%

**FONDO DE TITULIZACIÓN DE ACTIVOS
SANTANDER EMPRESAS 8**

CARACTERÍSTICAS DEL COLATERAL

SECTOR	SALDO VIVO	% SALDO VIVO
TRANSPORTE MARITIMO Y POR VIAS NAVEGABLES INTERIORES	9.745.890,43	0,24%
TRANSPORTE AEREO	3.769.062,61	0,09%
ALMACENAMIENTO Y ACTIVIDADES ANEXAS AL TRANSPORTE	34.237.854,34	0,85%
ACTIVIDADES POSTALES Y DE CORREOS	623.196,68	0,02%
SERVICIOS DE ALOJAMIENTO	244.931.135,31	6,11%
SERVICIOS DE COMIDAS Y BEBIDAS	80.436.233,20	2,01%
EDICION	5.291.037,34	0,13%
ACTIVIDADES CINEMATOGRAFICAS, DE VIDEO Y DE PROGRAMAS DE TELE	6.849.168,35	0,17%
ACTIVIDADES DE PROGRAMACION Y EMISION DE RADIO Y TELEVISION	225.685,96	0,01%
TELECOMUNICACIONES	9.741.166,70	0,24%
PROGRAMACION, CONSULTORIA Y OTRAS ACTIVIDADES RELACIONADAS CO	10.304.475,82	0,26%
SERVICIOS DE INFORMACION	546.596,12	0,01%
SERVICIOS FINANCIEROS, EXCEPTO SEGUROS Y FONDOS DE PENSIONES	182.828.153,71	4,56%
ACTIVIDADES AUXILIARES A LOS SERVICIOS FINANCIEROS Y A LOS SE	11.752.031,71	0,29%
ACTIVIDADES INMOBILIARIAS	420.808.337,17	10,50%
ACTIVIDADES JURIDICAS Y DE CONTABILIDAD	35.082.927,55	0,88%
ACTIVIDADES DE LAS SEDES CENTRALES; ACTIVIDADES DE CONSULTORI	48.128.973,82	1,20%
SERVICIOS TECNICOS DE ARQUITECTURA E INGENIERIA; ENSAYOS Y AN	23.060.935,72	0,58%
INVESTIGACION Y DESARROLLO	2.418.365,93	0,06%
PUBLICIDAD Y ESTUDIOS DE MERCADO	4.136.842,13	0,10%
OTRAS ACTIVIDADES PROFESIONALES, CIENTIFICAS Y TECNICAS	64.303.897,06	1,60%
ACTIVIDADES VETERINARIAS	648.081,49	0,02%
ACTIVIDADES DE ALQUILER	7.291.364,68	0,18%
ACTIVIDADES RELACIONADAS CON EL EMPLEO	1.112.710,49	0,03%
ACTIVIDADES DE AGENCIAS DE VIAJES, OPERADORES TURISTICOS, SER	9.957.774,27	0,25%
ACTIVIDADES DE SEGURIDAD E INVESTIGACION	2.077.459,42	0,05%
SERVICIOS A EDIFICIOS Y ACTIVIDADES DE JARDINERIA	6.901.531,24	0,17%
ACTIVIDADES ADMINISTRATIVAS Y OTRAS ACTIVIDADES AUXILIARES A	8.514.177,78	0,21%
ADMON.PUBLICA Y DEFENSA;SEGURIDAD SOCIAL OBLIGATOR	300.000,00	0,01%
EDUCACION	13.067.366,62	0,33%
ACTIVIDADES SANITARIAS	23.369.386,81	0,58%
ASISTENCIA EN ESTABLECIMIENTOS RESIDENCIALES	4.696.860,15	0,12%
ACTIVIDADES DE SERVICIOS SOCIALES SIN ALOJAMIENTO	390.187,73	0,01%
ACTIVIDADES DE CREACION, ARTISTICAS Y ESPECTACULOS	4.720.613,31	0,12%
ACTIVIDADES DE BIBLIOTECAS, ARCHIVOS, MUSEOS Y OTRAS ACTIVIDA	4.723.690,99	0,12%
ACTIVIDADES DE JUEGOS DE AZAR Y APUESTAS	14.207.525,14	0,35%
ACTIVIDADES DEPORTIVAS, RECREATIVAS Y DE ENTRETENIMIENTO	29.841.490,73	0,74%
ACTIVIDADES ASOCIATIVAS	34.362.580,15	0,86%
REPARACION DE ORDENADORES, EFECTOS PERSONALES Y ARTICULOS DE	3.104.241,97	0,08%
OTROS SERVICIOS PERSONALES	19.122.811,84	0,48%
ACTIVIDADES DE LOS HOGARES COMO EMPLEADORES DE PERSONAL DOMES	267.660,68	0,01%
TOTAL	4.008.700.169,15	100,00%

**FONDO DE TITULIZACIÓN DE ACTIVOS
SANTANDER EMPRESAS 8**

CARACTERÍSTICAS DEL COLATERAL

Fecha: 16 de enero de 2.012

CONCENTRACIÓN POR DEUDOR		
DEUDOR	SALDO VIVO	% SALDO VIVO
1	75.000.000,00	1,87%
2	58.000.000,00	1,45%
3	40.000.000,00	1,00%
4	40.000.000,00	1,00%
5	36.980.376,98	0,92%
6	36.017.182,20	0,90%
7	31.750.587,42	0,79%
8	30.558.783,74	0,76%
9	30.203.079,44	0,75%
10	30.000.000,06	0,75%
11	29.823.703,16	0,74%
12	28.754.260,28	0,72%
13	27.466.684,40	0,69%
14	25.378.094,24	0,63%
15	25.000.000,00	0,62%
16	24.541.701,00	0,61%
17	23.505.579,48	0,59%
18	22.329.043,52	0,56%
19	22.277.475,00	0,59%
20	22.225.000,00	0,56%

FTA SANTANDER EMPRESAS 8

Fecha	Balance teórico	Balance Real	1,95%		Tasa Prepago Mensual desde Inicio	Tasa Prepago Anualizada desde Inicio	Tasa Prepago Mensual	Tasa Prepago Mensual Anualizada
			Vector de Prepago tacp					
0	ene-11	6.450.000.000,00	100,00%	100,00%		16,86%		
1	feb-11	6.127.068.563,45	98,05%	97,86%	2,14%	22,88%	2,14%	22,88%
2	mar-11	5.926.209.899,48	96,14%	98,12%	0,95%	10,79%	-0,26%	-3,19%
3	abr-11	5.863.891.751,72	94,27%	95,64%	1,48%	16,35%	2,53%	26,45%
4	may-11	5.790.547.770,85	92,43%	95,28%	1,20%	13,51%	0,37%	4,38%
5	jun-11	5.647.514.101,41	90,63%	94,37%	1,15%	12,99%	0,96%	10,90%
6	jul-11	5.574.856.111,22	88,86%	91,50%	1,47%	16,29%	3,04%	30,98%
7	ago-11	5.537.125.021,64	87,13%	89,42%	1,59%	17,45%	2,27%	24,12%
8	sep-11	5.475.184.656,02	85,43%	88,55%	1,51%	16,67%	0,96%	10,96%
9	oct-11	5.425.968.146,46	83,77%	85,32%	1,75%	19,08%	3,66%	36,05%
10	nov-11	5.356.604.835,06	82,14%	84,42%	1,68%	18,39%	1,05%	11,85%
11	dic-11	5.128.801.591,94	80,53%	84,41%	1,53%	16,88%	0,02%	0,25%
12	ene-12	5.076.555.074,26	78,96%	78,96%	1,95%	21,04%	6,45%	55,05%

FTA SANTANDER EMPRESAS 8
16-ene-12

0,75 2,91 3,50

Fecha	Principal disponible para la amortización	SERIE A	SERIE B	SERIE C	AMORTIZACION SERIE A 5.014.900.000,00	VIDA SERIE A	AMORTIZACION SERIE B 1.435.100.000,00	VIDA SERIE B	AMORTIZACION SERIE C 1.290.000.000,00	VIDA SERIE C
0		5.014.900.000	1.435.100.000	1.290.000.000						
16-abr-11	842.049.540,37	5.014.900.000	1.435.100.000	1.290.000.000	842.049.540,37	-231.563.623.602	0,00	0	0,00	0
16-may-11	0,00	4.172.850.460	1.435.100.000	1.290.000.000	0,00	0	0,00	0	0,00	0
16-jun-11	0,00	4.172.850.460	1.435.100.000	1.290.000.000	0,00	0	0,00	0	0,00	0
16-jul-11	654.008.675,08	4.172.850.460	1.435.100.000	1.290.000.000	654.008.675,08	-120.337.596.214	0,00	0	0,00	0
16-ago-11	0,00	3.518.841.785	1.435.100.000	1.290.000.000	0,00	0	0,00	0	0,00	0
16-sep-11	0,00	3.518.841.785	1.435.100.000	1.290.000.000	0,00	0	0,00	0	0,00	0
16-oct-11	408.740.778,85	3.518.841.785	1.435.100.000	1.290.000.000	408.740.778,85	-37.604.151.654	0,00	0	0,00	0
16-nov-11	0,00	3.110.101.006	1.435.100.000	1.290.000.000	0,00	0	0,00	0	0,00	0
16-dic-11	0,00	3.110.101.006	1.435.100.000	1.290.000.000	0,00	0	0,00	0	0,00	0
16-ene-12	536.500.836,56	3.110.101.006	1.435.100.000	1.290.000.000	536.500.836,56	0	0,00	0	0,00	0
16-feb-12	0,00	2.573.600.169	1.435.100.000	1.290.000.000	0,00	0	0,00	0	0,00	0
16-mar-12	0,00	2.573.600.169	1.435.100.000	1.290.000.000	0,00	0	0,00	0	0,00	0
16-abr-12	539.025.775,44	2.573.600.169	1.435.100.000	1.290.000.000	539.025.775,44	49.051.345.565	0,00	0	0,00	0
16-may-12	0,00	2.034.574.394	1.435.100.000	1.290.000.000	0,00	0	0,00	0	0,00	0
16-jun-12	0,00	2.034.574.394	1.435.100.000	1.290.000.000	0,00	0	0,00	0	0,00	0
16-jul-12	609.577.771,72	2.034.574.394	1.435.100.000	1.290.000.000	609.577.771,72	110.943.154.453	0,00	0	0,00	0
16-ago-12	0,00	1.424.996.622	1.435.100.000	1.290.000.000	0,00	0	0,00	0	0,00	0
16-sep-12	0,00	1.424.996.622	1.435.100.000	1.290.000.000	0,00	0	0,00	0	0,00	0
16-oct-12	450.915.083,50	1.424.996.622	1.435.100.000	1.290.000.000	450.915.083,50	123.550.732.879	0,00	0	0,00	0
16-nov-12	0,00	974.081.538	1.435.100.000	1.290.000.000	0,00	0	0,00	0	0,00	0
16-dic-12	0,00	974.081.538	1.435.100.000	1.290.000.000	0,00	0	0,00	0	0,00	0
16-ene-13	477.201.113,48	974.081.538	1.435.100.000	1.290.000.000	477.201.113,48	174.655.607.532	0,00	0	0,00	0
16-feb-13	0,00	496.880.425	1.435.100.000	1.290.000.000	0,00	0	0,00	0	0,00	0
16-mar-13	0,00	496.880.425	1.435.100.000	1.290.000.000	0,00	0	0,00	0	0,00	0
16-abr-13	326.435.909,49	496.880.425	1.435.100.000	1.290.000.000	326.435.909,49	148.854.774.725	0,00	0	0,00	0
16-may-13	0,00	170.444.516	1.435.100.000	1.290.000.000	0,00	0	0,00	0	0,00	0
16-jun-13	0,00	170.444.516	1.435.100.000	1.290.000.000	0,00	0	0,00	0	0,00	0
16-jul-13	137.338.163,70	170.444.516	1.435.100.000	1.290.000.000	137.338.163,70	75.123.975.543	0,00	0	0,00	0
16-ago-13	0,00	33.106.352	1.435.100.000	1.290.000.000	0,00	0	0,00	0	0,00	0
16-sep-13	0,00	33.106.352	1.435.100.000	1.290.000.000	0,00	0	0,00	0	0,00	0
16-oct-13	135.752.838,01	33.106.352	1.435.100.000	1.290.000.000	135.752.838,01	21.154.958.824	102.646.486,17	65.591.104.664	0,00	0
16-nov-13	0,00	0	1.332.453.514	1.290.000.000	0,00	0	0,00	0	0,00	0
16-dic-13	0,00	0	1.332.453.514	1.290.000.000	0,00	0	0,00	0	0,00	0
16-ene-14	122.687.503,11	0	1.332.453.514	1.290.000.000	0,00	0	122.687.503,11	89.684.564.772	0,00	0
16-feb-14	0,00	0	1.209.766.011	1.290.000.000	0,00	0	0,00	0	0,00	0
16-mar-14	0,00	0	1.209.766.011	1.290.000.000	0,00	0	0,00	0	0,00	0
16-abr-14	133.957.285,56	0	1.209.766.011	1.290.000.000	0,00	0	133.957.285,56	109.978.931.446	0,00	0
16-may-14	0,00	0	1.075.808.725	1.290.000.000	0,00	0	0,00	0	0,00	0
16-jun-14	0,00	0	1.075.808.725	1.290.000.000	0,00	0	0,00	0	0,00	0
16-jul-14	147.926.099,24	0	1.075.808.725	1.290.000.000	0,00	0	147.926.099,24	134.908.602.509	0,00	0
16-ago-14	0,00	0	927.882.626	1.290.000.000	0,00	0	0,00	0	0,00	0
16-sep-14	0,00	0	927.882.626	1.290.000.000	0,00	0	0,00	0	0,00	0
16-oct-14	95.510.498,32	0	927.882.626	1.290.000.000	0,00	0	95.510.498,32	95.892.540.312	0,00	0
16-nov-14	0,00	0	832.372.128	1.290.000.000	0,00	0	0,00	0	0,00	0
16-dic-14	0,00	0	832.372.128	1.290.000.000	0,00	0	0,00	0	0,00	0
16-ene-15	110.024.624,83	0	832.372.128	1.290.000.000	0,00	0	110.024.624,83	120.586.988.814	0,00	0
16-feb-15	0,00	0	722.347.503	1.290.000.000	0,00	0	0,00	0	0,00	0
16-mar-15	0,00	0	722.347.503	1.290.000.000	0,00	0	0,00	0	0,00	0
16-abr-15	149.802.545,20	0	722.347.503	1.290.000.000	0,00	0	149.802.545,20	177.665.818.610	0,00	0
16-may-15	0,00	0	572.544.958	1.290.000.000	0,00	0	0,00	0	0,00	0
16-jun-15	0,00	0	572.544.958	1.290.000.000	0,00	0	0,00	0	0,00	0
16-jul-15	572.544.957,57	0	572.544.958	1.290.000.000	0,00	0	572.544.957,57	731.139.910.811	1.290.000.000,00	1.647.330.000.000
16-ago-15	0,00	0	0	0	0,00	0	0,00	0	0,00	0
16-sep-15	0,00	0	0	0	0,00	0	0,00	0	0,00	0
16-oct-15	0,00	0	0	0	0,00	0	0,00	0	0,00	0
16-nov-15	0,00	0	0	0	0,00	0	0,00	0	0,00	0
16-dic-15	0,00	0	0	0	0,00	0	0,00	0	0,00	0
16-ene-16	0,00	0	0	0	0,00	0	0,00	0	0,00	0