



## **F.T. RMBS SANTANDER 4**

**FRANCISCO FORTES CLAVERO**

**ANALYST**

**SANTANDER DE TITULIZACION, S.G.F.T, S.A.**

**GRAN VIA DE HORTALEZA 3**

**28033 MADRID**

**[ffortes@gruposantander.com](mailto:ffortes@gruposantander.com)**

**Tel: 912893290**



NAME OF THE FUND: **F.T. RMBS SANTANDER 4**

INFORMATION AT: QUARTER/SEMESTER: **June 15, 2016 - September 15, 2016** YEAR: **2016**

Acting on behalf of Santander de Titulización S.G.F.T., S.A. as General Manager:	<b>Signature:</b>
IGNACIO ORTEGA GAVARA - GENERAL MANAGER	

**I. DATA OF THE FUND**

Constitution Date	June 26, 2015	Paying Agent	BANCO SANTANDER	
Disbursement Date	July 03, 2015	Negotiation Market	AIAF	
Final Date of Redemption	September 15, 2063	Ratings Agencies	STANDARD & POORS	
			DBRS	
			SCOPE RATINGS	
Management Company	SANTANDER DE TITULIZACION, S.G.F.T, S.A.	Rating	Initial	Current
Credit Rights's Seller	BANCO SANTANDER	CLASS A	A+/A(high)/AA-	A+/A(high)/AA-
		CLASS B	CCC/CCC/CC	CCC/CCC/CC
		CLASS C	CC/C/C	CC/C/C

## II. SECURITIES ISSUED CHARGED TO THE FUND: SECURITISATION BONDS

CLASS PRIORITY ISIN CODE	NUM BONDS	NOMINAL			
			Initial	Current	%Act/In
CLASS A ES0305078000	23.600	Nominal per Bond	100.000,00	87.471,48	
		Total Nominal	2.360.000.000,00	2.064.326.928,00	87,47 %
CLASS B ES0305078018	5.900	Nominal per Bond	100.000,00	100.000,00	
		Total Nominal	590.000.000,00	590.000.000,00	100,00 %
CLASS C ES0305078026	1.475	Nominal per Bond	100.000,00	100.000,00	
		Total Nominal	147.500.000,00	147.500.000,00	100,00 %

REDEMPTION AND INTEREST OF THE BONDS					
Current			Next		
Payment Date of the Current Period September 15, 2016			Next Payment Date December 15, 2016		
	Redemption of the Bonds	Gross Interest	Interest Rate	Gross Interest Next Coupon	Net Interest Next Coupon
CLASS A	2.293,62 €	77,31 €	0,2980 %	65,89 €	53,37 €
CLASS B	0,00 €	93,79 €	0,3280 %	82,91 €	67,16 €
CLASS C	0,00 €	FEI F,10 €	0,3480 %	87,97 €	71,26 €
Accrued amortisation due not payed	0,00 €				
Scheduled Amortisation	NO				

**III. ASSET PURCHASED BY THE FUND: CREDIT RIGHTS**

CREDIT RIGHTS	ISSUE DATE	CURRENT DATE
Numbre of CR's	19.947	18.924
CR's Outstanding to be amortised	2.950.000.214,49	2.654.326.878,53
CR's Outstanding per Loan to be amortised	149.231,08	140.262,46
Interest Rate	1,53 %	1,16 %

PREPAYMENT RATE	CURRENT SITUATION
Monthly Single Rate	2,21 %
Average Monthly Single Rate	1,16 %
Constant Prepayment Rate from Constitution	4,90 %

CURRENT DELINQUENCY	Up to 1 month	From 1 to 6 months	Greater than 6 months
Debt Due (Principal + Interest)	323.770,28	625.617,89	24.970,93
Debt to be amortised	0,00	0,00	2.653.612.831,56
Total Debt	323.770,28	625.617,89	2.653.637.802,49

**F.T.A. RMBS SANTANDER 4**

**QUARTERLY BONDS PAYOUT REPORT**

**September 15th 2016**

<b>BONDS. PRINCIPAL</b>	
Previous Balance	2.855.956.360,00 €
Principal Amortised	54.129.432,00 €
Outstanding Balance	2.801.826.928,00 €
% of Initial Balance	90,45%
Principal accrued and unpaid	0,00 €

<b>DATA</b>	
Pool Cut-off Date	09/09/2016
Payment Date	15/09/2016
Settlement Date	15/06/2016
Number of Days (Act/360)	92
Reference Interest Rate (%)	-0,302%
Next Payment Date	15/12/2016

<b>INTEREST PAID</b>	
CLASS A	1.824.516,00 €
CLASS B	553.361,00 €
CLASS C *	2.332.860,00 €
Interest accrued and unpaid	0,00 €

<b>RESIDUAL LIFE (YEARS)</b>		
	<b>INITIAL</b>	<b>September 15th 2016</b>
CLASS A	6,28	5,91
CLASS B	18,05	16,68
CLASS C	19,22	17,67

\* In compliance with the provisions of the prospectus regarding to the article 405 of Regulation (EU) No 575/2013 Santander continues to retain a significant net financial interest in this fund on an ongoing basis under the terms required.

**F.T.A. RMBS SANTANDER 4**

**QUARTERLY COLLATERAL REPORT**

September 15th 2016

<b>PRINCIPAL</b>	
Previous Balance	2.708.456.248,99 €
Principal Amortised	54.129.370,46 €
Outstanding Balance	2.654.326.878,53 €
Number of Credit Rights	18.924
LTV	96,06%

<b>INTEREST</b>	
Interest received during relevant period	7.662.584,95 €
Interest accrued during relevant period	7.662.517,64 €

<b>PRINCIPAL BALANCE IN ARREARS</b>					
	<b>UP to 30 DAYS</b>	<b>30 to 60 DAYS</b>	<b>60 to 90 DAYS</b>	<b>90 to 180 DAYS</b>	<b>&gt; 180 DAYS</b>
Principal Balance in Arrears	252.684,11 €	149.456,04 €	158.078,04 €	137.713,28 €	16.115,50 €
Interest accrued on Credit Rights in Arrears	71.086,17 €	47.609,37 €	59.914,41 €	72.846,75 €	8.855,43 €
Outstanding Balance	107.066,14 €	29.632.916,22 €	20.067.657,83 €	14.513.941,83 €	32.570.581,34 €
Number of Credit Rights	748	197	116	99	197
% of Outstanding Balance	4,03%	1,12%	0,76%	0,55%	1,23%

<b>WRITE OFF</b>	
Cumulative WRITE OFF as of previous balance	0,00 €
Difference in Actual Period	0,00 €
Cumulative WRITE OFF up to date	0,00 €

**F.T.A. RMBS SANTANDER 4****QUARTERLY COLLATERAL REPORT**

September 15th 2016

<b>CONTENTIOUS / JUDICIAL</b>	
Last balance	28.441.032,35 €
Difference in Actual Period	5.908.361,85 €
Current balance	34.349.394,20 €
Contentious CR's number	210

<b>TRANSITORY PROPERTIES</b>	
Last balance	1.210.186,54 €
Difference in Actual Period	1.022.235,45 €
Current balance	2.232.421,99 €
Transitory properties CR's number	30

<b>NET LOSS</b>	
Last balance	1.432.783,38 €
Difference in Actual Period	1.305.262,36 €
Current balance	2.738.045,74 €

**F.T.A. RMBS SANTANDER 4**

**QUARTERLY REPORT - ALLOCATION OF CASH**

September 15th 2016

<b>TOTAL CASH RECEIVED END OF PERIOD</b>	<b>59.079.900,40 €</b>
<b>CASH RECEIVED - PRINCIPAL</b>	
Amortisation of Credit Rights	51.307.512,10 €
<b>CASH RECEIVED - INTEREST</b>	
Interest received from Credit Rights	7.662.584,95 €
Interest received under GIC	0,00 €
<b>CONTENTIOUS</b>	241.923,76 €
<b>OTHERS</b>	13,15 €
<b>RESERVE FUND</b>	0,00 €
<b>TRANSITORY PROPERTIES</b>	-132.133,56 €

<b>TOTAL CASH PAID END OF PERIOD</b>	<b>59.079.900,40 €</b>
<b>ORDINARY EXPENSES</b>	26.846,73 €
MANAGEMENT FEE	143.971,50 €
CLASS A INTEREST	1.824.516,00 €
CLASS B INTEREST	553.361,00 €
CLASS A REDEMPTION	54.129.432,00 €
CLASS B REDEMPTION	0,00 €
CLASS C INTEREST	145.877,50 €
CLASS C REDEMPTION	0,00 €
SUBORDINATED LOAN INTEREST	501,68 €
SUBORDINATED LOAN REDEMPTION	62.389,85 €
ADMINISTRATION FEE	6.000,00 €
CLASS C EXTRAORDINARY INTEREST	2.186.982,50 €
EXCESS	21,64 €

<b>TREASURY ACCOUNT STATEMENT</b>	<b>147.500.000,00 €</b>
<b>PRINCIPAL RESERVE FUND</b>	
Previous Balance	147.500.000,00 €
Period utilization	0,00 €
Outstanding Balance	147.500.000,00 €
<b>WITHHOLDING TAXES</b>	0,00 €
<b>ISSUE EXPENSES WITHHELD</b>	0,00 €
<b>OTHERS</b>	0,00 €



**F.T.A. RMBS SANTANDER 4**

**CREDIT ENHANCEMENT AND SUBORDINATED LOAN**

**September 15th 2016**

<b>CREDIT ENHANCEMENT</b>				
<b>CONCEPTS</b>	<b>INITIAL</b>		<b>September 15, 2016</b>	
SUBORDINATED ISSUE	23.81%		26.32%	
PRINCIPAL RESERVE FUND	147.500.000,00 €	5,00%	147.500.000,00 €	5,56%

<b>SUBORDINATED LOANS</b>				
<b>CONCEPTS</b>	<b>INITIAL</b>		<b>September 15, 2016</b>	
<b>SUBORDINATED LOAN</b>				
Total Outstanding Subordinated Loan	865.000,00 €		444.866,79 €	
Interest Rate	0,621%		0,348%	

**F.T.A. RMBS SANTANDER 4**

**TRIGGERS OF THE MODEL**

**September 15th 2016**

<b>RESERVE FUND'S TRIGGERS</b>	
1. IF 1.a) IS HIGHER THAN 2.a) RESERVE FUNDS WILL NOT BE REDUCED	
1.a) CREDIT RIGHTS IN ARREARS OVER 90 DAYS	47.084.523,17 €
2.a) 1 % CREDIT RIGHTS OUTSTANDING BALANCE	26.543.268,79 €

**REQUIRED RESERVE FUND LEVEL MUST REMAIN CONSTANT UNTIL SEPTEMBER 2018**

<b>CUMULATIVE FAILED LOANS</b>
2.740.022,91 €

<b>CLASS B DEFERRAL INTEREST TRIGGERS</b>	
CLASS B INTEREST DEFERRAL (5th PLACE) IF CUMULATIVE FAILED LOANS > 295.000.021,45 EUR	NO

**F.T.A. RMBS SANTANDER 4**

**DEFINITIONS**

**September 15th 2016**

**POOL CUT-OFF DATE** Means the date in which the Gestora will carry out the necessary calculations, on behalf of the Fund, for the distribution of the available funds at this date, according with the Order of Priority of Payments.

All the information regarding the Assets (Outstanding Balance of the Credit Rights, arrears' tables, transitory properties, stratification tables, etc.) are referred to this mentioned date.

**WRITE OFF** Those loans that at a given date are unpaid for a period equal or higher to 12 or 18 months (according to Prospectus) of arrears in due payments.

**NET LOSSES** Those loans which the Originator considers that will not recover (net of recoveries).

**FAILED LOANS** Those loans which the Originator considers that will not recover, or those loans that at a given date are unpaid for a period equal or higher to 12 or 18 months.

**CUMULATIVE FAILED LOANS** Accumulated outstanding balance of the failed loans without taking into account the recovered amount.

**TRANSITORY PROPERTIES** Those assets in the balance of the Fund as a consequence of a judicial or non-judicial process.

**CONTENTIOUS / JUDICIAL** Loans in which the Originator will take legal actions. This amount is included in the different buckets in arrears.



**FONDO DE TITULIZACIÓN DE ACTIVOS  
RMBS SANTANDER 4**

**September 15, 2016**

**HISTORICAL ARREARS REPORTS**

HISTORICAL ARREARS REPORTS				
	Dec-15	Mar-16	Jun-16	Sep-16
<b>15 - 30 DAYS</b>	5,436%	5,174%	4,439%	4,034%
<b>30 - 60 DAYS</b>	1,221%	1,228%	1,236%	1,116%
<b>60 - 90 DAYS</b>	0,518%	0,396%	0,546%	0,756%
<b>90 - 180 DAYS</b>	0,495%	0,474%	0,765%	0,547%
<b>MORE THAN 180 DAYS</b>	0,083%	0,416%	0,768%	1,227%

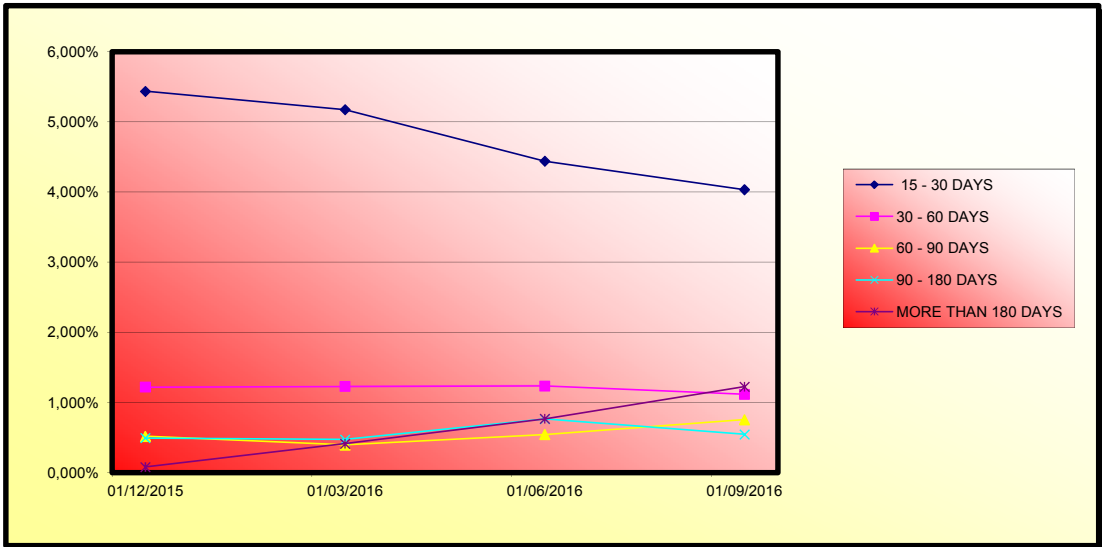



**FONDO DE TITULIZACIÓN DE ACTIVOS  
RMBS SANTANDER 4**

15-September-2016

LTV

LTV				
LTV (%)	OUTS. BALANC	% OUTSTANDING	LOANS	% LOANS
<b>0-9,99</b>	109.377,12 €	0,00%	4	0,02%
<b>10-19,99</b>	241.444,32 €	0,01%	9	0,05%
<b>20-29,99</b>	1.268.553,92 €	0,05%	15	0,08%
<b>30-39,99</b>	1.778.057,92 €	0,07%	22	0,12%
<b>40-49,99</b>	5.132.011,49 €	0,19%	48	0,25%
<b>50-59,99</b>	4.695.288,34 €	0,18%	48	0,25%
<b>60-69,99</b>	19.827.120,21 €	0,75%	165	0,87%
<b>70-79,99</b>	520.251.799,02 €	19,60%	4.251	22,47%
<b>80-89,99</b>	829.432.146,92 €	31,25%	6.056	32,01%
<b>90-99,99</b>	494.711.215,44 €	18,64%	3.373	17,83%
<b>&gt;100</b>	776.718.158,88 €	29,26%	4.931	26,06%

**FTA RMBS SANTANDER 4**

Fecha	Saldo antes de pago	Saldo Real	0,42%	Permanencia final de mes	Tasa Prepago mensual desde inicio	Tasa Prepago anualizada desde inicio	Tasa Prepago mensual	Tasa Prepago mensual anualizada	Saldo después de pago
			Vector de prepago						
						5,46%			
DATE	OUTSTANDING BEFORE PREPAYMENT	REAL OUTSTANDING	0,42% PREPAYMENT VECTOR	REMAINING AT THE END OF THE MONTH	AVERAGE SINGLE MONTHLY MORTALITY	CPR	MONTHLY SINGLE MONTHLY MORTALIT	CPR	OUTSTANDING AFTER PREPAYMENT
jun-15	2.950.000.000,00		100,00%	100,00%					
jul-15	2.942.165.090,13	2.902.257.807,62	99,58%	98,64%	1,36%	15,12%	1,36%	15,12%	2.902.257.807,62
ago-15	2.934.287.020,61	2.883.255.920,72	99,17%	98,26%	0,87%	9,99%	0,39%	4,56%	2.883.255.920,72
sep-15	2.926.354.355,91	2.868.125.875,08	98,75%	98,01%	0,67%	7,72%	0,26%	3,02%	2.868.125.875,08
oct-15	2.918.331.395,13	2.852.342.199,14	98,34%	97,74%	0,57%	6,63%	0,28%	3,27%	2.852.342.199,14
nov-15	2.910.270.388,24	2.836.615.974,98	97,93%	97,47%	0,51%	5,97%	0,28%	3,26%	2.836.615.974,98
dic-15	2.902.130.732,73	2.817.274.300,06	97,52%	97,08%	0,49%	5,76%	0,40%	4,73%	2.817.274.300,06
ene-16	2.893.927.751,26	2.797.306.112,07	97,11%	96,66%	0,48%	5,66%	0,43%	5,01%	2.797.306.112,07
feb-16	2.885.662.222,95	2.772.708.869,65	96,71%	96,09%	0,50%	5,81%	0,60%	6,92%	2.772.708.869,65
mar-16	2.877.323.168,96	2.764.443.675,27	96,30%	96,08%	0,44%	5,20%	0,01%	0,11%	2.764.443.675,27
abr-16	2.868.934.588,28	2.745.050.241,73	95,90%	95,68%	0,44%	5,16%	0,41%	4,82%	2.745.050.241,73
may-16	2.860.492.842,41	2.726.854.215,26	95,50%	95,33%	0,43%	5,09%	0,37%	4,35%	2.726.854.215,26
jun-16	2.851.989.780,25	2.708.456.248,99	95,10%	94,97%	0,43%	5,03%	0,38%	4,45%	2.708.456.248,99
jul-16	2.843.459.927,81	2.684.555.735,10	94,70%	94,41%	0,44%	5,17%	0,59%	6,80%	2.684.555.735,10
ago-16	2.834.913.361,98	2.667.339.741,32	94,31%	94,09%	0,43%	5,09%	0,34%	4,02%	2.667.339.741,32
sep-16	2.826.338.069,43	2.654.326.878,53	93,91%	93,91%	0,42%	4,90%	0,19%	2,21%	2.654.326.878,53

FECHA	Principál disponible para la amortización	SERIE A	SERIE B	AMORTIZACION SERIE A	VIDA SERIE A	AMORTIZACION SERIE B	VIDA SERIE B	SERIE C	AMORTIZACION SERIE C	VIDA SERIE C
15-sep-15	0	2.360.000.000	590.000.000	0,00	0	0,00	0	147.500.000	0,00	0
15-oct-15	0	2.360.000.000	590.000.000	0,00	0	0,00	0	147.500.000	0,00	0
15-nov-15	0	2.360.000.000	590.000.000	0,00	0	0,00	0	147.500.000	0,00	0
15-dic-15	1	81.874.124,92	2.360.000.000	590.000.000	81.874.124,92	-3.490.130.197.090	0,00	0	147.500.000	0,00
15-ene-16	0	0,00	2.278.125.875	590.000.000	0,00	0	0,00	0	147.500.000	0,00
15-feb-16	0	0,00	2.278.125.875	590.000.000	0,00	0	0,00	0	147.500.000	0,00
15-mar-16	1	50.851.575,02	2.278.125.875	590.000.000	50.851.575,02	-13.984.183.131	0,00	0	147.500.000	0,00
15-abr-16	0	0,00	2.227.274.300	590.000.000	0,00	0	0,00	0	147.500.000	0,00
15-may-16	0	0,00	2.227.274.300	590.000.000	0,00	0	0,00	0	147.500.000	0,00
15-jun-16	1	55.987.426,28	2.174.443.675	590.000.000	55.987.426,28	-15.150.843.218	0,00	0	147.500.000	0,00
15-jul-16	0	0,00	2.118.456.249	590.000.000	0,00	0	0,00	0	147.500.000	0,00
15-ago-16	0	0,00	2.118.456.249	590.000.000	0,00	0	0,00	0	147.500.000	0,00
15-sep-16	1	54.129.370,46	2.064.326.879	590.000.000	54.129.370,46	-9.720.834.961	0,00	0	147.500.000	0,00
15-oct-16	0	0,00	2.064.326.879	590.000.000	0,00	0	0,00	0	147.500.000	0,00
15-nov-16	0	0,00	2.064.326.879	590.000.000	0,00	0	0,00	0	147.500.000	0,00
15-dic-16	1	57.144.078,05	2.007.182.800	590.000.000	57.144.078,05	5.200.111.102	0,00	0	147.500.000	0,00
15-ene-17	0	0,00	2.007.182.800	590.000.000	0,00	0	0,00	0	147.500.000	0,00
15-feb-17	0	0,00	2.007.182.800	590.000.000	0,00	0	0,00	0	147.500.000	0,00
15-mar-17	1	56.313.400,11	1.950.869.400	590.000.000	56.313.400,11	10.192.725.420	0,00	0	147.500.000	0,00
15-abr-17	0	0,00	1.950.869.400	590.000.000	0,00	0	0,00	0	147.500.000	0,00
15-may-17	0	0,00	1.950.869.400	590.000.000	0,00	0	0,00	0	147.500.000	0,00
15-jun-17	1	55.434.682,26	1.895.434.718	590.000.000	55.434.682,26	15.133.668.256	0,00	0	147.500.000	0,00
15-jul-17	0	0,00	1.895.434.718	590.000.000	0,00	0	0,00	0	147.500.000	0,00
15-ago-17	0	0,00	1.895.434.718	590.000.000	0,00	0	0,00	0	147.500.000	0,00
15-sep-17	1	54.530.382,81	1.840.904.335	590.000.000	54.530.382,81	19.903.589.727	0,00	0	147.500.000	0,00
15-oct-17	0	0,00	1.840.904.335	590.000.000	0,00	0	0,00	0	147.500.000	0,00
15-nov-17	0	0,00	1.840.904.335	590.000.000	0,00	0	0,00	0	147.500.000	0,00
15-dic-17	1	53.659.431,27	1.787.244.904	590.000.000	53.659.431,27	24.468.700.661	0,00	0	147.500.000	0,00
15-ene-18	0	0,00	1.787.244.904	590.000.000	0,00	0	0,00	0	147.500.000	0,00
15-feb-18	0	0,00	1.787.244.904	590.000.000	0,00	0	0,00	0	147.500.000	0,00
15-mar-18	1	52.778.374,98	1.734.466.529	590.000.000	52.778.374,98	28.816.992.738	0,00	0	147.500.000	0,00
15-abr-18	0	0,00	1.734.466.529	590.000.000	0,00	0	0,00	0	147.500.000	0,00
15-may-18	0	0,00	1.734.466.529	590.000.000	0,00	0	0,00	0	147.500.000	0,00
15-jun-18	1	51.919.121,56	1.682.547.407	590.000.000	51.919.121,56	33.124.399.554	0,00	0	147.500.000	0,00
15-jul-18	0	0,00	1.682.547.407	590.000.000	0,00	0	0,00	0	147.500.000	0,00
15-ago-18	0	0,00	1.682.547.407	590.000.000	0,00	0	0,00	0	147.500.000	0,00
15-sep-18	1	51.064.365,84	1.631.483.042	590.000.000	51.064.365,84	37.276.987.062	0,00	0	147.500.000	0,00
15-oct-18	0	0,00	1.631.483.042	590.000.000	0,00	0	0,00	0	147.500.000	0,00
15-nov-18	0	0,00	1.631.483.042	590.000.000	0,00	0	0,00	0	147.500.000	0,00
15-dic-18	1	50.248.384,47	1.581.234.657	590.000.000	50.248.384,47	41.253.923.647	0,00	0	147.500.000	0,00
15-ene-19	0	0,00	1.581.234.657	590.000.000	0,00	0	0,00	0	147.500.000	0,00
15-feb-19	0	0,00	1.581.234.657	590.000.000	0,00	0	0,00	0	147.500.000	0,00
15-mar-19	1	49.427.636,29	1.531.807.021	590.000.000	49.427.636,29	45.028.576.656	0,00	0	147.500.000	0,00
15-abr-19	0	0,00	1.531.807.021	590.000.000	0,00	0	0,00	0	147.500.000	0,00
15-may-19	0	0,00	1.531.807.021	590.000.000	0,00	0	0,00	0	147.500.000	0,00
15-jun-19	1	48.646.478,57	1.483.160.542	590.000.000	48.646.478,57	48.792.418.008	0,00	0	147.500.000	0,00
15-jul-19	0	0,00	1.483.160.542	590.000.000	0,00	0	0,00	0	147.500.000	0,00
15-ago-19	0	0,00	1.483.160.542	590.000.000	0,00	0	0,00	0	147.500.000	0,00
15-sep-19	1	47.851.298,91	1.435.309.243	590.000.000	47.851.298,91	52.397.172.308	0,00	0	147.500.000	0,00
15-oct-19	0	0,00	1.435.309.243	590.000.000	0,00	0	0,00	0	147.500.000	0,00
15-nov-19	0	0,00	1.435.309.243	590.000.000	0,00	0	0,00	0	147.500.000	0,00
15-dic-19	1	47.069.348,56	1.388.239.895	590.000.000	47.069.348,56	55.824.247.395	0,00	0	147.500.000	0,00
15-ene-20	0	0,00	1.388.239.895	590.000.000	0,00	0	0,00	0	147.500.000	0,00
15-feb-20	0	0,00	1.388.239.895	590.000.000	0,00	0	0,00	0	147.500.000	0,00
15-mar-20	1	46.204.700,01	1.341.955.625	590.000.000	46.204.700,01	59.105.012.805	0,00	0	147.500.000	0,00
15-abr-20	0	0,00	1.341.955.625	590.000.000	0,00	0	0,00	0	147.500.000	0,00
15-may-20	0	0,00	1.341.955.625	590.000.000	0,00	0	0,00	0	147.500.000	0,00
15-jun-20	1	45.528.139,80	1.296.427.485	590.000.000	45.528.139,80	62.328.023.381	0,00	0	147.500.000	0,00
15-jul-20	0	0,00	1.296.427.485	590.000.000	0,00	0	0,00	0	147.500.000	0,00
15-ago-20	0	0,00	1.296.427.485	590.000.000	0,00	0	0,00	0	147.500.000	0,00
15-sep-20	1	44.760.709,84	1.251.666.775	590.000.000	44.760.709,84	65.395.397.069	0,00	0	147.500.000	0,00
15-oct-20	0	0,00	1.251.666.775	590.000.000	0,00	0	0,00	0	147.500.000	0,00
15-nov-20	0	0,00	1.251.666.775	590.000.000	0,00	0	0,00	0	147.500.000	0,00
15-dic-20	1	44.030.543,80	1.207.636.231	590.000.000	44.030.543,80	68.335.403.979	0,00	0	147.500.000	0,00
15-ene-21	0	0,00	1.207.636.231	590.000.000	0,00	0	0,00	0	147.500.000	0,00
15-feb-21	0	0,00	1.207.636.231	590.000.000	0,00	0	0,00	0	147.500.000	0,00
15-mar-21	1	43.287.615,38	1.164.348.616	590.000.000	43.287.615,38	71.078.264.450	0,00	0	147.500.000	0,00
15-abr-21	0	0,00	1.164.348.616	590.000.000	0,00	0	0,00	0	147.500.000	0,00
15-may-21	0	0,00	1.164.348.616	590.000.000	0,00	0	0,00	0	147.500.000	0,00
15-jun-21	1	42.550.710,79	1.121.797.905	590.000.000	42.550.710,79	73.782.932.501	0,00	0	147.500.000	0,00
15-jul-21	0	0,00	1.121.797.905	590.000.000	0,00	0	0,00	0	147.500.000	0,00
15-ago-21	0	0,00	1.121.797.905	590.000.000	0,00	0	0,00	0	147.500.000	0,00
15-sep-21	1	41.844.187,82	1.079.953.717	590.000.000	41.844.187,82	76.407.486.964	0,00	0	147.500.000	0,00
15-oct-21	0	0,00	1.079.953.717	590.000.000	0,00	0	0,00	0	147.500.000	0,00
15-nov-21	0	0,00	1.079.953.717	590.000.000	0,00	0	0,00	0	147.500.000	0,00
15-dic-21	1	41.154.716,91	1.038.799.001	590.000.000	41.154.716,91	78.893.032.314	0,00	0	147.500.000	0,00
15-ene-22	0	0,00	1.038.799.001	590.000.000	0,00	0	0,00	0	147.500.000	0,00
15-feb-22	0	0,00	1.038.799.001	590.000.000	0,00	0	0,00	0	147.500.000	0,00
15-mar-22	1	40.454.217,05	998.344.783	590.000.000	40.454.217,05	81.191.613.610	0,00	0	147.500.000	0,00
15-abr-22	0	0,00	998.344.783	590.000.000	0,00	0	0,00	0	147.500.000	0,00
15-may-22	0	0,00	998.344.783	590.000.000	0,00	0	0,00	0	147.500.000	0,00
15-jun-22	1	39.760.454,55	958.584.329	590.000.000	39.760.454,55	83.457.194.100	0,00	0	147.500.000	0,00
15-jul-22	0	0,00	958.584.329	590.000.000	0,00	0	0,00	0	147.500.000	0,00
15-ago-22	0	0,00	958.584.329	590.000.000	0,00	0	0,00	0	147.500.000	0,00
15-sep-22	1	39.087.425,72	843.286.790	590.000.000	39.087.425,72	85.640.549.752	0,00	0	147.500.000	0,00
15-oct-22	0	0,00	843.286.790	590.000.000	0,00	0	0,00	0	147.500.000	0,00
15-nov-22	0	0,00	843.286.790	590.000.000	0,00	0	0,00	0	147.500.000	0,00
15-dic-22	1	38.436.817,22	806.167.207	590.000.000	38.436.817,22	87.712.816.890	0,00	0	147.500.000	0,00
15-ene-23	0	0,00	806.167.207	590.000.000	0,00	0	0,00	0	147.500.000	0,00
15-feb-23	0	0,00	806.167.207	590.000.000	0,00	0	0,00	0	147.500.000	0,00
15-mar-23	1	37.773.295,77	769.888.813	590.000.000	37.773.295,77	89.598.257.576	0,00	0	147.500.000	0,00
15-abr-23	0	0,00	769.888.813	590.000.000	0,00	0	0,00	0	147.500.000	0,00

FECHA	Principal disponible para la amortización	SERIE A	SERIE B	AMORTIZACION SERIE A	VIDA SERIE A	AMORTIZACION SERIE B	VIDA SERIE B	SERIE C	AMORTIZACION SERIE C	VIDA SERIE C
15-feb-26	0	0,00	468.885.490	590.000.000	0,00	0	0,00	147.500.000	0,00	0
15-mar-26	1	30.520.139,15	468.885.490	590.000.000	30.520.139,15	105.843.842.555	0,00	147.500.000	0,00	0
15-abr-26	0	0,00	438.365.351	590.000.000	0,00	0	0,00	147.500.000	0,00	0
15-may-26	0	0,00	438.365.351	590.000.000	0,00	0	0,00	147.500.000	0,00	0
15-jun-26	1	29.951.154,00	438.365.351	590.000.000	29.951.154,00	106.626.108.224	0,00	147.500.000	0,00	0
15-jul-26	0	0,00	408.414.197	590.000.000	0,00	0	0,00	147.500.000	0,00	0
15-ago-26	0	0,00	408.414.197	590.000.000	0,00	0	0,00	147.500.000	0,00	0
15-sep-26	1	29.395.632,41	408.414.197	590.000.000	29.395.632,41	107.352.849.556	0,00	147.500.000	0,00	0
15-oct-26	0	0,00	379.018.565	590.000.000	0,00	0	0,00	147.500.000	0,00	0
15-nov-26	0	0,00	379.018.565	590.000.000	0,00	0	0,00	147.500.000	0,00	0
15-dic-26	1	28.833.569,41	379.018.565	590.000.000	28.833.569,41	107.924.050.294	0,00	147.500.000	0,00	0
15-ene-27	0	0,00	350.184.995	590.000.000	0,00	0	0,00	147.500.000	0,00	0
15-feb-27	0	0,00	350.184.995	590.000.000	0,00	0	0,00	147.500.000	0,00	0
15-mar-27	1	28.304.433,75	350.184.995	590.000.000	28.304.433,75	108.490.894.576	0,00	147.500.000	0,00	0
15-abr-27	0	0,00	321.880.561	590.000.000	0,00	0	0,00	147.500.000	0,00	0
15-may-27	0	0,00	321.880.561	590.000.000	0,00	0	0,00	147.500.000	0,00	0
15-jun-27	1	27.764.318,34	321.880.561	590.000.000	27.764.318,34	108.974.949.497	0,00	147.500.000	0,00	0
15-jul-27	0	0,00	294.116.243	590.000.000	0,00	0	0,00	147.500.000	0,00	0
15-ago-27	0	0,00	294.116.243	590.000.000	0,00	0	0,00	147.500.000	0,00	0
15-sep-27	1	27.252.717,09	294.116.243	590.000.000	27.252.717,09	109.474.164.546	0,00	147.500.000	0,00	0
15-oct-27	0	0,00	266.863.526	590.000.000	0,00	0	0,00	147.500.000	0,00	0
15-nov-27	0	0,00	266.863.526	590.000.000	0,00	0	0,00	147.500.000	0,00	0
15-dic-27	1	26.729.376,08	266.863.526	590.000.000	26.729.376,08	109.804.276.935	0,00	147.500.000	0,00	0
15-ene-28	0	0,00	240.134.150	590.000.000	0,00	0	0,00	147.500.000	0,00	0
15-feb-28	0	0,00	240.134.150	590.000.000	0,00	0	0,00	147.500.000	0,00	0
15-mar-28	1	26.223.575,42	240.134.150	590.000.000	26.223.575,42	110.112.793.171	0,00	147.500.000	0,00	0
15-abr-28	0	0,00	213.910.574	590.000.000	0,00	0	0,00	147.500.000	0,00	0
15-may-28	0	0,00	213.910.574	590.000.000	0,00	0	0,00	147.500.000	0,00	0
15-jun-28	1	25.714.195,63	213.910.574	590.000.000	25.714.195,63	110.339.613.453	0,00	147.500.000	0,00	0
15-jul-28	0	0,00	188.196.379	590.000.000	0,00	0	0,00	147.500.000	0,00	0
15-ago-28	0	0,00	188.196.379	590.000.000	0,00	0	0,00	147.500.000	0,00	0
15-sep-28	1	25.229.444,58	188.196.379	590.000.000	25.229.444,58	110.580.655.616	0,00	147.500.000	0,00	0
15-oct-28	0	0,00	162.966.934	590.000.000	0,00	0	0,00	147.500.000	0,00	0
15-nov-28	0	0,00	162.966.934	590.000.000	0,00	0	0,00	147.500.000	0,00	0
15-dic-28	1	24.753.338,64	162.966.934	590.000.000	24.753.338,64	110.746.437.074	0,00	147.500.000	0,00	0
15-ene-29	0	0,00	138.213.596	590.000.000	0,00	0	0,00	147.500.000	0,00	0
15-feb-29	0	0,00	138.213.596	590.000.000	0,00	0	0,00	147.500.000	0,00	0
15-mar-29	1	24.300.852,63	138.213.596	590.000.000	24.300.852,63	110.909.091.382	0,00	147.500.000	0,00	0
15-abr-29	0	0,00	113.912.743	590.000.000	0,00	0	0,00	147.500.000	0,00	0
15-may-29	0	0,00	113.912.743	590.000.000	0,00	0	0,00	147.500.000	0,00	0
15-jun-29	1	23.814.547,58	113.912.743	590.000.000	23.814.547,58	110.880.533.555	0,00	147.500.000	0,00	0
15-jul-29	0	0,00	90.098.195	590.000.000	0,00	0	0,00	147.500.000	0,00	0
15-ago-29	0	0,00	90.098.195	590.000.000	0,00	0	0,00	147.500.000	0,00	0
15-sep-29	1	23.346.669,99	90.098.195	590.000.000	23.346.669,99	110.849.989.134	0,00	147.500.000	0,00	0
15-oct-29	0	0,00	66.751.525	590.000.000	0,00	0	0,00	147.500.000	0,00	0
15-nov-29	0	0,00	66.751.525	590.000.000	0,00	0	0,00	147.500.000	0,00	0
15-dic-29	1	22.868.641,56	66.751.525	590.000.000	22.868.641,56	110.661.356.530	0,00	147.500.000	0,00	0
15-ene-30	0	0,00	43.882.884	590.000.000	0,00	0	0,00	147.500.000	0,00	0
15-feb-30	0	0,00	43.882.884	590.000.000	0,00	0	0,00	147.500.000	0,00	0
15-mar-30	1	22.406.385,20	43.882.884	590.000.000	22.406.385,20	110.441.072.649	0,00	147.500.000	0,00	0
15-abr-30	0	0,00	21.476.499	590.000.000	0,00	0	0,00	147.500.000	0,00	0
15-may-30	0	0,00	21.476.499	590.000.000	0,00	0	0,00	147.500.000	0,00	0
15-jun-30	1	21.928.488,22	21.476.499	590.000.000	21.476.499,61	107.833.499.502	451.989,61	2.255.428.169	147.500.000	0,00
15-jul-30	0	0,00	589.548.010	0,00	0	0	0,00	147.500.000	0,00	0
15-ago-30	0	0,00	589.548.010	0,00	0	0	0,00	147.500.000	0,00	0
15-sep-30	1	21.489.571,10	589.548.010	0,00	0	21.489.571,10	109.210.000.341	147.500.000	0,00	0
15-oct-30	0	0,00	568.058.439	0,00	0	0	0,00	147.500.000	0,00	0
15-nov-30	0	0,00	568.058.439	0,00	0	0	0,00	147.500.000	0,00	0
15-dic-30	1	21.058.122,97	568.058.439	0,00	0	21.058.122,97	108.954.728.270	147.500.000	0,00	0
15-ene-31	0	0,00	547.000.316	0,00	0	0	0,00	147.500.000	0,00	0
15-feb-31	0	0,00	547.000.316	0,00	0	0	0,00	147.500.000	0,00	0
15-mar-31	1	20.636.518,36	547.000.316	0,00	0	20.636.518,36	108.671.905.679	147.500.000	0,00	0
15-abr-31	0	0,00	526.363.798	0,00	0	0	0,00	147.500.000	0,00	0
15-may-31	0	0,00	526.363.798	0,00	0	0	0,00	147.500.000	0,00	0
15-jun-31	1	20.196.733,53	526.363.798	0,00	0	20.196.733,53	108.153.508.028	147.500.000	0,00	0
15-jul-31	0	0,00	506.167.064	0,00	0	0	0,00	147.500.000	0,00	0
15-ago-31	0	0,00	506.167.064	0,00	0	0	0,00	147.500.000	0,00	0
15-sep-31	1	19.743.747,35	506.167.064	0,00	0	19.743.747,35	107.544.191.838	147.500.000	0,00	0
15-oct-31	0	0,00	486.423.317	0,00	0	0	0,00	147.500.000	0,00	0
15-nov-31	0	0,00	486.423.317	0,00	0	0	0,00	147.500.000	0,00	0
15-dic-31	1	19.289.662,64	486.423.317	0,00	0	19.289.662,64	106.845.441.352	147.500.000	0,00	0
15-ene-32	0	0,00	467.133.654	0,00	0	0	0,00	147.500.000	0,00	0
15-feb-32	0	0,00	467.133.654	0,00	0	0	0,00	147.500.000	0,00	0
15-mar-32	1	18.884.875,28	467.133.654	0,00	0	18.884.875,28	106.340.732.681	147.500.000	0,00	0
15-abr-32	0	0,00	448.248.779	0,00	0	0	0,00	147.500.000	0,00	0
15-may-32	0	0,00	448.248.779	0,00	0	0	0,00	147.500.000	0,00	0
15-jun-32	1	18.478.531,58	448.248.779	0,00	0	18.478.531,58	105.715.679.153	147.500.000	0,00	0
15-jul-32	0	0,00	429.770.248	0,00	0	0	0,00	147.500.000	0,00	0
15-ago-32	0	0,00	429.770.248	0,00	0	0	0,00	147.500.000	0,00	0
15-sep-32	1	18.086.394,68	429.770.248	0,00	0	18.086.394,68	105.136.212.253	147.500.000	0,00	0
15-oct-32	0	0,00	411.683.853	0,00	0	0	0,00	147.500.000	0,00	0
15-nov-32	0	0,00	411.683.853	0,00	0	0	0,00	147.500.000	0,00	0
15-dic-32	1	17.694.703,48	411.683.853	0,00	0	17.694.703,48	104.487.224.027	147.500.000	0,00	0
15-ene-33	0	0,00	393.989.149	0,00	0	0	0,00	147.500.000	0,00	0
15-feb-33	0	0,00	393.989.149	0,00	0	0	0,00	147.500.000	0,00	0
15-mar-33	1	17.300.050,74	393.989.149	0,00	0	17.300.050,74	103.748.404.303	147.500.000	0,00	0
15-abr-33	0	0,00	376.689.099	0,00	0	0	0,00	147.500.000	0,00	0
15-may-33	0	0,00	376.689.099	0,00	0	0	0,00	147.500.000	0,00	0
15-jun-33	1	16.910.332,33	376.689.099	0,00	0	16.910.332,33	102.916.282.541	147.500.000	0,00	0
15-jul-33	0	0,00	359.778.766	0,00	0	0	0,00	147.500.000	0,00	0
15-ago-33	0	0,00	359.778.766	0,00	0	0	0,00	147.500.000	0,00	0
15-sep-33	1	16.507.897,13	359.778.766	0,00	0	16.507.897,13	101.985.788.440	147.500.000	0,00	0
15-oct-33	0	0,00	343.270.869	0,00	0	0	0,00	147.500.000	0,00	0
15-nov-33	0	0,00	343.270.869	0,00	0	0	0,00	147.500.000	0,00	0
15-dic-33	1	16.128.922,10	343.270.869	0,00	0	16.128.922,10	101.128.341.582	147.500.000	0,00	0
15-ene-34	0	0,00	327.141.947	0,00	0	0	0,00	147.500.000	0,00	0
15-feb-34	0</									