



**FONDO DE TITULIZACIÓN DE ACTIVOS  
EMPRESAS BANESTO 6**

31 MAYO DE 2015

	MOROSIDAD POR TRAMOS MES CORRIENTE					
	HASTA 30 DIAS	DE 30 A 60 DIAS	DE 60 A 90 DIAS	DE 90 A 180 DIAS	DE 180 A 365 DIAS	MAS DE 365 DIAS
Principal	127.089,52	21.904,35	50.348,68	40.655,87	386.180,72	1.532.526,66
Intereses	3.312,93	1.855,66	1.818,55	72,75	0,00	3.030,82
Saldo Dchos de Crédito	1.575.588,20	151.981,30	410.234,06	45.969,61	386.180,72	1.536.693,66
Núm de Dchos de Crédito	36	7	12	5	15	17
% Derechos de Crédito	1,82%	0,18%	0,47%	0,05%	0,45%	1,78%

Se excluye en este informe los vencidos y no pagados con antigüedad entre 1 y 15 días por considerarse morosidad técnica con un gran porcentaje de recobro

FECHA	NUM. DC'S	SALDO VIVO	MOROSIDAD ÚLTIMOS 12 MESES				SALDO DC'S IMP	% IMPAGADO
			NUM.DC'S IMP.	PPAL VENC IMP	INTER VENC IMP	TOTAL VENC IMP		
28/02/2014	2.198	313.010.006,41	306	8.553.947,14	313.684,39	8.867.631,53	21.948.227,00	7,01%
31/03/2014	2.037	293.124.386,19	277	7.274.378,87	343.303,60	7.617.682,47	20.757.743,94	7,08%
30/04/2014	1.990	283.654.718,15	293	9.458.104,53	322.525,32	9.780.629,85	21.001.216,72	7,40%
30/05/2014	1.958	270.236.836,39	289	10.372.182,24	309.026,67	10.681.208,91	21.763.063,93	8,05%
30/06/2014	1.917	212.619.631,27	270	9.964.997,16	306.827,62	10.271.824,78	19.443.169,89	9,14%
31/07/2014	1.882	198.657.539,26	261	9.544.997,75	261.734,96	9.806.732,71	18.835.158,83	9,48%
29/08/2014	1.783	193.347.227,77	166	9.075.427,86	258.714,00	9.334.141,86	17.969.636,49	9,29%
30/09/2014	1.736	174.832.042,77	165	8.020.050,18	50.072,84	8.070.123,02	11.210.360,93	6,41%
31/10/2014	1.696	154.307.315,69	162	8.298.073,19	33.763,97	8.331.837,16	11.235.899,11	7,28%
28/11/2014	1.658	146.533.004,64	145	6.988.872,26	37.457,05	7.026.329,31	9.412.375,89	6,42%
31/12/2014	1.614	118.511.402,43	130	5.453.198,96	31.860,80	5.485.059,76	7.945.047,66	6,70%
30/01/2015	1.597	111.793.426,82	128	5.457.071,66	27.950,18	5.485.021,84	7.611.865,70	6,81%
27/02/2015	1.557	107.904.097,04	110	5.394.842,70	24.029,10	5.418.871,80	7.311.445,32	6,78%
31/03/2015	1.512	102.549.693,44	107	5.427.028,11	14.733,90	5.441.762,01	6.718.513,42	6,55%
30/04/2015	1.352	91.815.132,56	101	2.644.286,18	11.794,85	2.656.081,03	5.031.669,29	5,48%
29/05/2015	1.215	86.391.068,59	92	2.158.705,80	10.090,71	2.168.796,51	4.106.647,55	4,75%



**FONDO DE TITULIZACIÓN DE ACTIVOS  
EMPRESAS BANESTO 6**

31 MAYO DE 2015

PRESTAMOS FALLIDOS (18 MESES)	
Préstamos Fallidos acumulados actuales	5.012.776,89 €
Préstamos Fallidos acumulados anteriores	6.804.308,45 €
Préstamos Fallidos Mes	-1.791.531,56 €

Judiciales	1.945.927,19 €
------------	----------------

Judiciales: Préstamos sobre los que el cedente va a iniciar acciones judiciales. Esta cantidad está incluida en el cuadro de morosidad superior a 180 días

Propiedades transitorias	96.601,67 €
--------------------------	-------------

PÉRDIDAS DE LA CARTERA	8.981.482,20 €
------------------------	----------------

MOROSIDAD HISTORICA				
	28/02/2015	31/03/2015	30/04/2015	31/05/2015
DE 15 A 30 DIAS	1,11%	0,30%	1,89%	1,82%
DE 30 A 60 DIAS	0,52%	0,78%	0,81%	0,18%
DE 60 A 90 DIAS	0,13%	0,22%	0,15%	0,47%
DE 90 A 180 DIAS	0,13%	0,16%	0,08%	0,05%
MÁS DE 180 DIAS	4,88%	5,08%	2,55%	2,23%

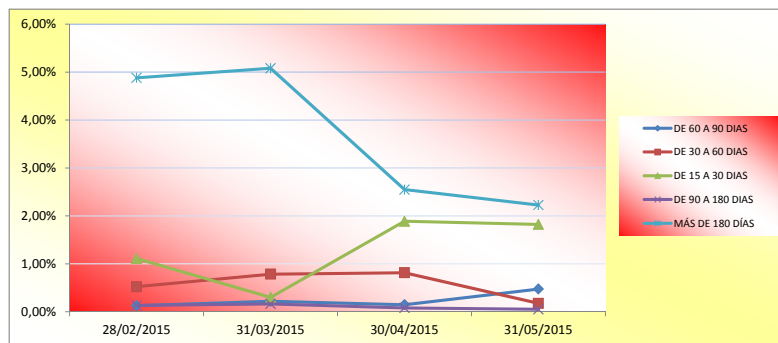



FONDO DE TITULIZACIÓN DE ACTIVOS  
EMPRESAS BANESTO 6

31 MAYO DE 2015

FALLIDOS Y RECUPERACIONES MENSUALES ACUMULADOS

	FALLIDOS	RECUPERACIONES	% Recuperación	Entradas Adjudicados
febrero-14	6.850.158,49 €	298.701,24 €	4,11%	0,00 €
marzo-14	7.634.959,09 €	304.349,70 €	4,44%	100.723,00 €
abril-14	8.304.421,81 €	309.417,83 €	4,05%	100.723,00 €
mayo-14	8.471.424,95 €	310.895,85 €	3,74%	100.723,00 €
junio-14	8.722.328,15 €	944.764,16 €	11,15%	100.723,00 €
julio-14	9.083.986,12 €	945.142,55 €	10,84%	100.723,00 €
agosto-14	9.493.349,87 €	947.976,60 €	10,44%	100.723,00 €
septiembre-14	9.595.700,55 €	954.864,43 €	10,06%	100.723,00 €
octubre-14	10.020.154,09 €	954.953,44 €	9,95%	100.723,00 €
noviembre-14	10.883.136,82 €	2.235.826,79 €	22,31%	100.723,00 €
diciembre-14	11.566.186,60 €	2.314.733,28 €	21,27%	112.477,24 €
enero-15	11.642.561,60 €	2.322.468,27 €	20,08%	112.477,24 €
febrero-15	11.711.328,89 €	2.325.687,90 €	19,98%	112.477,24 €
marzo-15	11.772.255,45 €	2.328.680,45 €	19,88%	112.477,24 €
abril-15	14.700.063,27 €	2.368.419,66 €	20,12%	112.477,24 €
mayo-15	15.982.836,66 €	2.369.299,12 €	16,12%	112.477,24 €

% Recuperación: total recuperaciones n / total fallidos acumulados n-1