



## **F.T. SANTANDER CONSUMO 2**

**SANTANDER DE TITULIZACION, S.G.F.T, S.A.**

**GRAN VIA DE HORTALEZA, 3**

**28033 MADRID**

**[santanderdetitulizacion@gruposantander.com](mailto:santanderdetitulizacion@gruposantander.com)**



DENOMINACION DEL FONDO:

**FONDO DE TITULIZACIÓN SANTANDER CONSUMO 2**

INFORMACION

CORRESPONDIENTE AL:

TRIMESTRE/SEMESTRE

18 07 2017 - 18 10 2017

AÑO:

2017

Personas que asumen la responsabilidad de esta información y cargos que ocupan:	Firma:
Ignacio Ortega Gavara-Director General	

**I. DATOS GENERALES SOBRE EL FONDO**

Fecha de Constitución del Fondo	5 de diciembre de 2016	Agencia de Pago de Bonos	SANTANDER	
Fecha de Desembolso BT'S	9 de diciembre de 2016	Negociación Mercado	AIAF	
Fecha Final Amortización Bonos	18 de abril de 2031	Agencia de Calificación	Moody's / DBRS	
Sociedad Gestora	Santander de Titulización	Calificación	Inicial	Actual
Originador Derechos Crédito	Banco Santander	Serie A	Aa2 (sf) / AA (sf)	Aa2 (sf) / AA (sf)
		Serie B	A3 (sf) / A (sf)	A3 (sf) / A (sf)
		Serie C	Baa3 (sf) / BBB (sf)	Baa3 (sf) / BBB (sf)
		Serie D	Ba2 (sf) / BB (sf)	Ba2 (sf) / BB (sf)
		Serie E	Ba3 (sf) / B (sf)	Ba3 (sf) / B (sf)
		Serie F	B3 (sf) / CCC (h) (sf)	B3 (sf) / CCC (h) (sf)

**II. VALORES EMITIDOS POR EL FONDO: BONOS DE TITULIZACION**

SERIES PRELACIÓN CÓDIGO ISIN	Nº BONOS	NOMINAL EN CIRCULACION			
			INICIAL	ACTUAL	%Act/In
Serie A ES0305193007	8.650	Nominal Unitario	100.000,00	100.000,00	100,00%
		Nominal Total	865.000.000,00	865.000.000,00	
Serie B ES0305193015	500	Nominal Unitario	100.000,00	100.000,00	100,00%
		Nominal Total	50.000.000,00	50.000.000,00	
Serie C ES0305193023	500	Nominal Unitario	100.000,00	100.000,00	100,00%
		Nominal Total	50.000.000,00	50.000.000,00	
Serie D ES0305193049	200	Nominal Unitario	100.000,00	100.000,00	100,00%
		Nominal Total	20.000.000,00	20.000.000,00	
Serie E ES0305193056	150	Nominal Unitario	100.000,00	100.000,00	100,00%
		Nominal Total	15.000.000,00	15.000.000,00	
Serie F ES0305193031	150	Nominal Unitario	100.000,00	62.500,00	62,50%
		Nominal Total	15.000.000,00	9.375.000,00	

DENOMINACION DEL FONDO:

**FONDO DE TITULIZACIÓN SANTANDER CONSUMO 2**

AMORTIZACION E INTERESES BONOS							
Actual			Próximo				
Fecha Amortización Periodo Actual 18 de octubre de 2017			Fecha Próximo Cupón 18 de enero de 2018				
	Amortización de los Bonos	Intereses Brutos Bonos	Tipo de Interés	Importe Bruto Próximo Cupón	Importe Neto Próximo Cupón	Amortización devengada no pagada	Amortización calendario
Serie A	0,00	153,33	0,600%	153,33	124,20	0,00	NO
Serie B	0,00	511,11	2,000%	511,11	414,00	0,00	NO
Serie C	0,00	817,78	3,200%	817,78	662,40	0,00	NO
Serie D	0,00	1.661,11	6,500%	1.661,11	1.345,50	0,00	NO
Serie E	0,00	1.725,00	6,750%	1.725,00	1.397,25	0,00	NO
Serie F	12.500,00	1.328,25	6,930%	1.106,88	896,57	0,00	SÍ

Calendario de amortización Serie F

Fecha de Pago	Amortización objetivo	Importe amortizado
abril-2017	1.875.000,00	1.875.000,00
julio-2017	1.875.000,00	1.875.000,00
octubre-2017	1.875.000,00	1.875.000,00
enero-2018	1.875.000,00	n/a
abril-2018	1.875.000,00	n/a
julio-2018	1.875.000,00	n/a
octubre-2018	1.875.000,00	n/a
enero-2019	1.875.000,00	n/a

### III. VALORES ADQUIRIDOS POR EL FONDO: DERECHOS DE CRÉDITO (Derechos de Crédito)

DERECHOS DE CRÉDITO	A LA EMISIÓN	SITUACION ACTUAL
Número de DC's	142.415	154.878
Saldo Pendiente de Amortizar	1.000.000.081,28	1.012.006.675,52
Importes Unitarios DC's Vivas	7.021,73	6.534,22
Tipo de Interés	9,56%	9,25%

TASAS DE AMORTIZACION ANTICIPADA	SITUACION ACTUAL
Tasa mensual actual anualizada:	11,49%
Tasa últimos 12 meses anualizada:	15,87%
Tasa anualizada desde Constitución del Fondo	15,89%

MOROSIDAD ACTUAL	Hasta 1 mes	De 1 a 6 meses	Mayor de 6 mes.
Deuda Vencida (Principal+Intereses)	300.711,58	1.289.565,93	1.622.855,38
Deuda Pendiente de vencimiento			1.009.563.073,10
Deuda Total	300.711,58	1.289.565,93	1.011.185.928,48

**FONDO DE TITULIZACIÓN SANTANDER CONSUMO 2**

**INFORME TRIMESTRAL BONOS DE TITULIZACIÓN**

18 de octubre de 2017

BONOS TITULIZACIÓN DE ACTIVOS. PRINCIPAL	
Saldo anterior	1.011.250.000,00
Amortizaciones	1.875.000,00
Saldo actual	1.009.375.000,00
% sobre saldo inicial	99,45%
Amortización devengada no pagada	0,00
Retención de Cuenta de Principales	0,00

DATOS	
Fecha de determinación	3-oct-2017
Fecha de Pago de Cupón Actual	18-oct-2017
Fecha de Pago de Cupón Anterior	18-jul-2017
Número de días	92
Tipo de referencia (%)	Tipo Fijo
Próxima Fecha de Pago	18-ene-2018

BONOS DE TITULIZACIÓN DE ACTIVOS. INTERESES			
	Tipo fijo	Intereses	Intereses devengados no pagados
Intereses pagados Serie A	0,600%	1.326.304,50	0,00
Intereses pagados Serie B	2,000%	255.555,00	0,00
Intereses pagados Serie C	3,200%	408.890,00	0,00
Intereses pagados Serie D	6,500%	332.222,00	0,00
Intereses pagados Serie E	6,750%	258.750,00	0,00
Intereses pagados Serie F	6,930%	199.237,50	0,00

VIDA RESIDUAL (AÑOS)		
	INICIAL	18-oct-17
Serie A	3,49	2,90
Serie B	5,51	4,80
Serie C	5,86	5,09
Serie D	5,86	5,09
Serie E	5,86	5,09
Serie F	1,23	0,75

En cumplimiento de lo establecido en el folleto informativo con respecto al artículo 405 del Reglamento (UE) nº 575/2013, SANTANDER mantiene el compromiso de retener en este fondo de titulización, de manera constante, un interés económico neto significativo.

**INFORME TRIMESTRAL DERECHOS DE CREDITO**

18 de octubre de 2017

DERECHOS DE CRÉDITO. PRINCIPAL (antes de compra)		DERECHOS DE CREDITO ADICIONALES	DERECHOS DE CREDITO TOTALES (después de la compra)
Saldo anterior	1.007.994.206,81		1.007.994.206,81
Amortizaciones	122.061.563,41		122.061.563,41
Saldo actual	885.932.643,40	126.074.032,12	1.012.006.675,52
Número de derechos de crédito	145.023	9.855	154.878

DERECHOS DE CRÉDITO EN MOROSIDAD					
	HASTA 30 DÍAS	30 A 60 DÍAS	60 A 90 DÍAS	90 A 180 DÍAS	MAS 180 DIAS
Principal	246.482,45	229.556,10	194.890,37	571.985,53	1.200.687,97
Intereses	54.229,13	60.560,49	58.212,86	174.360,58	422.167,41
Saldo de los derechos de credito	10.836.219,99	5.021.334,39	2.854.362,65	5.115.270,65	6.891.402,67
Número de derechos de credito	1.791	824	454	804	1.039
% sobre saldo de los derechos de crédito	1,22%	0,57%	0,32%	0,58%	0,78%

Derechos de Crédito Morosos	
Fecha Pago anterior	8.027.714,71
Diferencia	3.978.958,61
Fecha de Pago Actual	12.006.673,32
% sobre saldo DC	1,36%

Derechos de Crédito Fallidos	
Fecha Pago anterior	0,00
Diferencia	0,00
Fecha de Pago Actual	0,00
% sobre saldo DC iniciais	0,00%

Pérdidas de Cartera	
Saldo anterior	0,00
Diferencia	0,00
Saldo actual	0,00

**FONDO DE TITULIZACIÓN SANTANDER CONSUMO 2**

**ESTADO DE ORIGEN Y APLICACIÓN DE FONDOS Y CUENTA DE TESORERÍA**  
18 de octubre de 2017

ORIGEN	157.530.101,15
<b>PRINCIPAL COBRADO</b>	
Amortización derechos de crédito	122.061.744,74
<b>INTERESES COBRADOS</b>	
Intereses de derechos de crédito	20.434.835,61
Intereses de reinversión	0,00
<b>CONTENCIOSOS / JUDICIALES</b>	0,00
<b>OTROS</b>	33.520,80
<b>RETENCIONES</b>	0,00
<b>FONDO DE RESERVA</b>	15.000.000,00

ESTADO CUENTA DE TESORERÍA	15.221.019,95
<b>FONDO DE RESERVA</b>	
Saldo anterior	15.000.000,00
Diferencia	0,00
Saldo actual	15.000.000,00
<b>RETENCIONES</b>	221.019,95
<b>OTROS</b>	0,00

APLICACIÓN	157.530.101,15
Gastos ordinarios	50.978,08
Comisiones y gastos mantenimiento	30.420,17
Intereses Bonos Serie A	1.326.304,50
Intereses Bonos Serie B	255.555,00
Compra Derechos de Crédito Adicionales	126.074.032,12
Importe de Principal Retenido	0,00
Amortización Bonos Serie B	0,00
Intereses Bonos Serie B (diferimiento)	0,00
Intereses Bonos Serie C	408.890,00
Intereses Bonos Serie D	332.222,00
Intereses Bonos Serie E	258.750,00
Amortización Bonos Serie C	0,00
Amortización Bonos Serie D	0,00
Amortización Bonos Serie E	0,00
Retención Fondo de Reserva	15.000.000,00
Intereses Bonos Serie F	199.237,50
Intereses Préstamo Subordinado	0,00
Amortización Préstamo Subordinado	0,00
Comisión Administración	6.000,00
Amortización Bonos Serie F	1.875.000,00
Margen Financiero	11.712.711,78
Remanente	0,00

**MEJORA CREDITICIA Y PRÉSTAMO SUBORDINADO**  
18 de octubre de 2017

MEJORA DE CRÉDITO		
CONCEPTOS	INICIAL	18 de octubre de 2017
SERIES SUBORDINADAS (B a E)	135.000.000,00 (13,50%)	135.000.000,00 (13,50%)
FONDO DE RESERVA	15.000.000,00 (1,50%)	15.000.000,00 (1,48%)
<b>TOTAL</b>	<b>150.000.000,00 (15,00%)</b>	<b>150.000.000,00 (15,00%)</b>

PRÉSTAMO SUBORDINADO		
CONCEPTOS	INICIAL	18 de octubre de 2017
PTMO SUBORDINADO	1.650.000,00	0,00
Tipo de interés fijo	0,350%	n/d

**FONDO DE TUTILIZACIÓN SANTANDER CONSUMO 2**

**INFORMACIÓN RELATIVA A LOS TRIGGERS**  
18 de octubre de 2017

TRIGGERS DEL FONDO DE RESERVA		
<b>1. CANTIDAD REQUERIDA:</b>		
1a) Durante el Periodo de Recompra: 1.50% del Saldo Inicial de los Bonos A a E		15.000.000,00
2a) Después del Periodo de Recompra:		<b>7.500.000,00</b>
El Fondo de Reserva será el MAYOR DE:		
- 0.75% Saldo Inicial de los Bonos A a E		7.500.000,00
- El menor de:		
- 3.00% Saldo de los Bonos A a E el Fecha Determinación precedente		0,00
- Saldo inicial del Fondo de Reserva		15.000.000,00
El Fondo de Reserva no se amortizará (y permanecerá al nivel de la anterior Fecha de Pago) si ocurre alguna de:		
- El Fondo de Reserva no ha sido constituido en la Fecha de Pago previa	<b>FALSO</b>	
- DC morosos (12.006.673,32) > 1% de DC no fallidos (8.859.326,43)	<b>VERDADERO</b>	

EL NIVEL DEL FONDO DE RESERVA NO DECRECE.

CANCELACIÓN ANTICIPADA DEL PERIODO DE RECOMPRA				
El Periodo de Recompra concluirá si ocurre:				
				SI NO
(i) Promedio de las tres últimas Fechas de Determinación de la media del Ratio de Morosidad en el último día de los tres (3) meses anteriores > 4.00%				<input type="checkbox"/> <input checked="" type="checkbox"/>
	Fecha Determinación t-1	Fecha Determinación t-2	Fecha Determinación t-3	Promedio Total
	último día Mes t-3	0,026%	0,415%	0,838%
	último día Mes t-2	0,157%	0,701%	1,109%
	último día Mes t-1	0,321%	0,846%	1,220%
	<b>Promedio</b>	<b>0,168%</b>	<b>0,654%</b>	<b>1,055%</b>
				<b>0,626%</b>
(ii) El Ratio de Fallidos excede los límites siguientes:				<input type="checkbox"/> <input checked="" type="checkbox"/>
	Fecha Determinación	Ratio Fallidos trigger	Ratio Fallidos	
	abril-17	2,25%	0,00%	
	julio-17	2,25%	0,00%	
	octubre-17	2,25%	0,00%	
	enero-18	2,25%		
	abril-18	2,25%		
	julio-18	2,25%		
	octubre-18	2,25%		
	enero-19	4,00%		
	abril-19	4,00%		
(iii) El Fondo de Reserva no está constituido al nivel requerido				<input type="checkbox"/> <input checked="" type="checkbox"/>
(iv) Cambio de la regulación impositiva que penalize la adquisición de Derechos de Crédito				<input type="checkbox"/> <input checked="" type="checkbox"/>
(v) Santander es insolvente o incumple sus acuerdos como transmitente de los DC				<input type="checkbox"/> <input checked="" type="checkbox"/>
(vi) Santander deja de ser el Administrador o es sustituido como Administrador				<input type="checkbox"/> <input checked="" type="checkbox"/>
(vii) La calificación de SAN en las cuentas anuales cerradas de 2016 a 2019 está conforme				<input type="checkbox"/> <input checked="" type="checkbox"/>
(viii) Cambios sustanciales en la política de concesión de Santander				<input type="checkbox"/> <input checked="" type="checkbox"/>

EL PERIODO DE RECOMPRA NO SE CANCELA ANTICIPADAMENTE.

**REQUISITOS GLOBALES DURANTE EL PERIODO DE RECOMPRA**  
18 de octubre de 2017

	Límite	Fecha Determinación	
1	El Saldo acumulado de los DC correspondientes al mismo deudor sobre el Saldo total de los DC.	≤ 0,05 %	0,01%
2	El vencimiento medio ponderado de los DC desde su incorporación al Fondo sea	≤ 60 meses	55 meses
3	El Saldo acumulado de los DC con unos meses a vencimiento > 96 meses sea	≤ 10 %	0,17%
4	El Saldo acumulado de los DC de la CCAA con mayor representación sea	≤ 22 %	15,81%
5	El Saldo acumulado de los DC de las tres CCAA con mayor representación sea	≤ 55 %	40,09%
6	El tipo de interés medio ponderado de los DC sea	≥ 8,00 %	9,25%
7	La PD media ponderada de los DC en su respectiva fecha de incorporación al Fondo sea	≤ 2,00 %	1,14%
8	El Saldo acumulado de los DC cuyo principal pendiente sea > €60.000 represente	≤ 5,00 %	0,45%
9	El número de DC en cada fecha de incorporación sea	> 15.000	154.878
10	En la fecha de asignación al Fondo el Saldo total de los DC tenga una frecuencia de pago mensual	≥ 98 %	99,68%
11	En la fecha de asignación al Fondo DC con tipo de interés fijo sea	≥ 90 %	94,66%
12	El Saldo acumulado de los DC que sean empleados de SANTANDER sea	≤ 2,00 %	1,24%

**FONDO DE TITULIZACIÓN SANTANDER CONSUMO 2**

**INFORMACIÓN RELATIVA A LAS CONTRAPARTES**

**18 de octubre de 2017**

CONTRATO	CONTRAPARTE	AGENCIA RATING	RATING MÍNIMO EXIGIDO		RATING ACTUAL
CUENTA TESORERÍA	SAN	Moodys DBRS	Largo Plazo	A3 BBB (h)	A3 A
		Moodys DBRS	Corto Plazo	n/a n/a	P-2 R-1 (I)

**TODAS LAS CONTRAPARTES TIENEN EL RATING MÍNIMO EXIGIDO.**

**DEFINICIONES**

**18 de octubre de 2017**

**FECHA DE DETERMINACIÓN** Será la fecha en que la Sociedad Gestora, en nombre del Fondo, realizará los cálculos necesarios para distribuir los fondos disponibles existentes a dicha fecha, de acuerdo con el orden de prelación de pagos descrito en el Folleto Informativo.

Todos los datos de los Activos Titulizados (Saldo Vivo DC's, tablas de morosidad, propiedades transitorias, datos estadísticos, etc.) están referidos a dicha fecha.

**Derecho de Crédito Fallido** Será, en cualquier momento, cualquier Derecho de Crédito que (i) tiene cuotas pendientes de pago por doce (12) o más meses, o (ii) cuya deuda, en opinión de Santander, ha sido catalogada como irrecuperable.

**Saldo Vivo de los Derechos de Crédito Fallidos** Significa la suma de principal no vencido más la suma de principal vencido e impagado de aquellos Derechos de Crédito Fallidos (para evitar dudas al respecto, cada saldo de principal de Derecho de Crédito Fallido será contabilizado neto de recuperaciones).

**Derecho de Crédito Moroso** Significa la suma de principal no vencido más la suma de principal vencido e impagado de aquellos Derechos de Crédito Morosos

**Saldo Vivo de los Derechos de Crédito Morosos** Será, en cualquier momento, cualquier Derecho de Crédito que tiene cuotas pendientes de pago por noventa (90) o más días y no es un Derecho de Crédito Fallido.

**PÉRDIDAS DE LA CARTERA** Aquellos préstamos cuya deuda el Cedente considera que no va a recuperar (neto de recuperaciones).



**FONDO DE TITULIZACIÓN SANTANDER CONSUMO 2**

**INFORME HISTÓRICO DE MOROSIDAD Y PREPAGO**

18 octubre 2017

**HISTORICO DE MOROSIDAD**

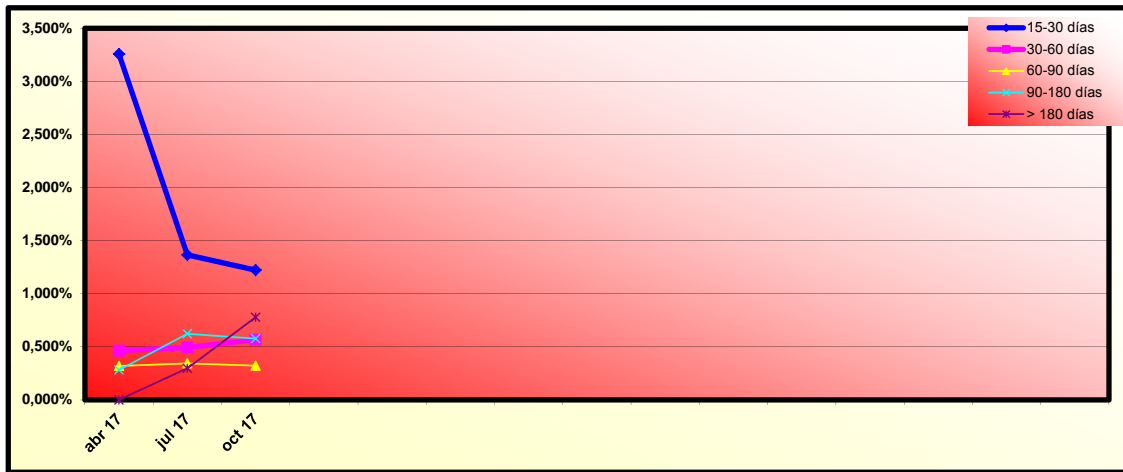

Fecha	abr 17	jul 17	oct 17
15-30 días	3,256%	1,366%	1,223%
30-60 días	0,464%	0,493%	0,567%
60-90 días	0,320%	0,345%	0,322%
90-180 días	0,283%	0,623%	0,577%
> 180 días	0,000%	0,298%	0,778%

**HISTORICO DE PREPAGO**

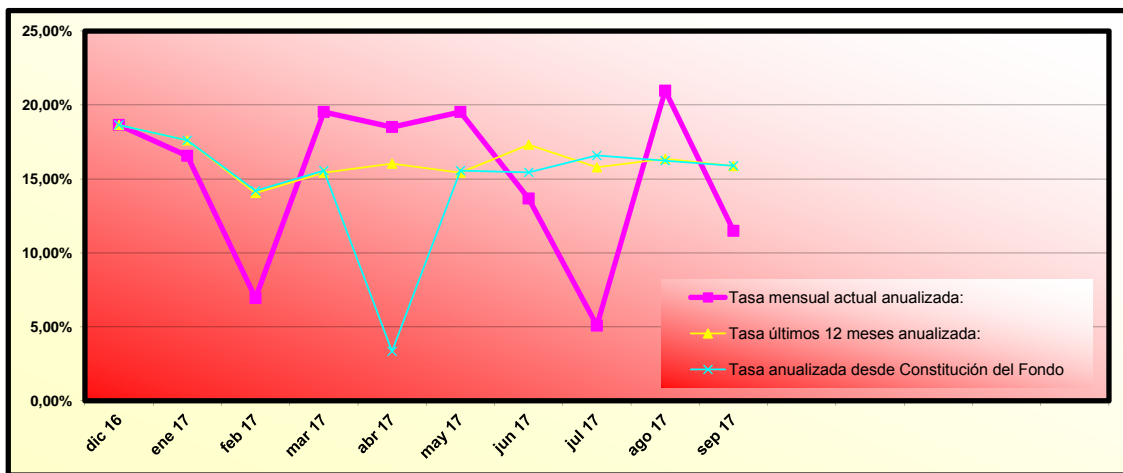

(\*) Datos de prepago calculados a fin de mes anterior



# FONDO DE TITULIZACIÓN SANTANDER CONSUMO 2

## INFORME TRIMESTRAL DE ESTADÍSTICOS

03-octubre-2017

Importe Pendiente					
Intervalo	Derechos de Crédito	% Derechos de Crédito	Importe Pendiente	% Importe Pendiente	
0	1.000	12.417	8,02%	6.718.936,54	0,66%
1.000	2.000	17.037	11,00%	25.986.104,08	2,57%
2.000	3.000	19.000	12,27%	47.259.856,20	4,67%
3.000	4.000	16.108	10,40%	56.478.231,10	5,58%
4.000	5.000	18.526	11,96%	83.349.601,63	8,24%
5.000	6.000	13.283	8,58%	72.503.054,70	7,16%
6.000	7.000	9.278	5,99%	60.131.548,09	5,94%
7.000	8.000	7.851	5,07%	58.713.517,94	5,80%
8.000	9.000	6.549	4,23%	55.535.541,54	5,49%
9.000	10.000	5.131	3,31%	48.691.931,79	4,81%
10.000	11.000	4.376	2,83%	45.963.384,96	4,54%
11.000	12.000	3.718	2,40%	42.708.751,87	4,22%
12.000	13.000	3.106	2,01%	38.761.914,44	3,83%
13.000	14.000	2.639	1,70%	35.607.011,52	3,52%
14.000	15.000	2.176	1,40%	31.509.350,85	3,11%
15.000	16.000	1.860	1,20%	28.794.055,16	2,85%
16.000	17.000	1.644	1,06%	27.097.398,25	2,68%
17.000	18.000	1.399	0,90%	24.478.109,08	2,42%
18.000	19.000	1.179	0,76%	21.794.422,10	2,15%
19.000	20.000	967	0,62%	18.835.506,49	1,86%
20.000	21.000	874	0,56%	17.924.786,85	1,77%
21.000	22.000	806	0,52%	17.305.797,05	1,71%
mayor que	22.000	4.954	3,20%	145.857.863,29	14,41%
<b>Total</b>		<b>154.878</b>	<b>100,00%</b>	<b>1.012.006.675,52</b>	<b>100,00%</b>

Máximo	Mínimo	Media Simple
86.590,39	0,42	6.534,22

Importe Pendiente ≥ 60.000: 0,45%

Tipo Interés						
Intervalo	Derechos de Crédito	% Derechos de Crédito	Importe Pendiente	% Importe Pendiente	Tipo Interés Ponderado	
0,00%	1,00%	1.235	0,80%	5.907.328,57	0,58%	0,02%
1,00%	2,00%	3.092	2,00%	26.418.821,67	2,61%	1,24%
2,00%	3,00%	872	0,56%	10.154.187,88	1,00%	2,55%
3,00%	4,00%	1.890	1,22%	17.784.221,71	1,76%	3,47%
4,00%	5,00%	1.076	0,69%	9.597.597,71	0,95%	4,63%
5,00%	6,00%	2.375	1,53%	24.042.889,07	2,38%	5,53%
6,00%	7,00%	7.877	5,09%	75.631.754,51	7,47%	6,82%
7,00%	8,00%	16.079	10,38%	121.330.068,78	11,99%	7,73%
8,00%	9,00%	13.738	8,87%	134.586.145,47	13,30%	8,50%
9,00%	10,00%	43.518	28,10%	326.230.002,85	32,24%	9,64%
10,00%	11,00%	6.692	4,32%	45.402.335,00	4,49%	10,39%
11,00%	12,00%	3.996	2,58%	20.458.498,93	2,02%	11,22%
12,00%	13,00%	12.556	8,11%	74.380.506,00	7,35%	12,05%
13,00%	14,00%	21.212	13,70%	67.880.847,70	6,71%	13,33%
14,00%	15,00%	2.721	1,76%	8.561.304,82	0,85%	14,28%
15,00%	16,00%	5.532	3,57%	15.220.544,58	1,50%	15,46%
16,00%	17,00%	7.573	4,89%	22.856.188,89	2,26%	16,08%
17,00%	18,00%	2.708	1,75%	5.110.984,63	0,51%	17,01%
18,00%	19,00%	13	0,01%	43.851,28	0,00%	18,57%
19,00%	20,00%	87	0,06%	279.655,39	0,03%	19,49%
20,00%	21,00%	35	0,02%	127.932,38	0,01%	20,00%
21,00%	22,00%	1	0,00%	1.007,70	0,00%	21,00%
<b>Total</b>		<b>154.878</b>	<b>100,00%</b>	<b>1.012.006.675,52</b>	<b>100,00%</b>	<b>9,25%</b>

Máximo	Mínimo	Media Simple
21,00%	0,00%	10,24%

Fecha de Originación							
Intervalo	Derechos de Crédito	% Derechos de Crédito	Importe Pendiente	% Importe Pendiente	Fecha Orig. Ponderada	Meses Ponderados	
2.003	11	0,01%	18.217,67	0,00%	24/08/2003	169,30	
2.006	4	0,00%	24.042,68	0,00%	19/05/2006	136,47	
2.007	171	0,11%	132.455,89	0,01%	27/09/2007	120,20	
2.008	386	0,25%	1.011.419,72	0,10%	29/06/2008	111,13	
2.009	1.044	0,67%	2.787.400,30	0,28%	10/09/2009	96,77	
2.010	3.138	2,03%	10.545.698,26	1,04%	02/08/2010	86,03	
2.011	922	0,60%	5.162.644,53	0,51%	22/07/2011	74,37	
2.012	2.575	1,66%	9.702.098,66	0,96%	31/07/2012	62,10	
2.013	6.874	4,44%	23.487.481,75	2,32%	21/07/2013	50,40	
2.014	22.727	14,67%	122.957.222,40	12,15%	08/08/2014	37,83	
2.015	48.856	31,54%	324.657.259,88	32,08%	02/08/2015	26,03	
2.016	61.746	39,87%	480.257.584,49	47,46%	07/06/2016	15,87	
2.017	6.424	4,15%	31.263.149,29	3,09%	22/03/2017	6,37	
<b>Total</b>	<b>154.878</b>	<b>100,00%</b>	<b>1.012.006.675,52</b>	<b>100,00%</b>	<b>29/09/2015</b>	<b>24,13</b>	

	Máximo	Mínimo	Media Simple
fecha	31/05/2017	28/03/2003	01/07/2015
meses	4,17	176,77	27,50

**FONDO DE TITULIZACIÓN SANTANDER CONSUMO 2**

**INFORME TRIMESTRAL DE ESTADISTICOS**

**03-octubre-2017**

Meses desde la incorporación hasta Fecha de Amortización							
Intervalo		Derechos de Crédito	% Derechos de Crédito	Importe Pendiente	% Importe Pendiente	Fecha Vto. Ponderada	Meses Ponderados
0	12	4.894	3,16%	2.877.913,17	0,28%	27/07/2018	9,92
12	24	23.415	15,12%	44.976.281,35	4,44%	13/05/2019	19,59
24	36	30.546	19,72%	119.355.605,29	11,79%	01/05/2020	31,37
36	48	42.458	27,41%	247.790.288,32	24,49%	17/04/2021	43,08
48	60	31.584	20,39%	268.633.832,35	26,54%	16/01/2022	52,21
60	72	7.561	4,88%	96.689.340,47	9,55%	04/04/2023	67,00
72	84	9.288	6,00%	141.928.299,73	14,02%	01/05/2024	80,08
84	96	4.866	3,14%	83.482.831,78	8,25%	10/12/2024	87,52
96	108	263	0,17%	6.176.663,34	0,61%	11/05/2026	104,76
108	120	3	0,00%	95.619,72	0,01%	08/10/2026	109,75
<b>Total</b>		<b>154.878</b>	<b>100,00%</b>	<b>1.012.006.675,52</b>	<b>100,00%</b>	<b>26/03/2022</b>	<b>54,51</b>

Meses hasta Fecha de Amortización							
Intervalo		Derechos de Crédito	% Derechos de Crédito	Importe Pendiente	% Importe Pendiente	Fecha Vto. Ponderada	Meses Ponderados
0	12	21.850	14,11%	29.886.950,65	2,95%	07/05/2018	7,22
12	24	26.824	17,32%	91.673.011,79	9,06%	04/04/2019	18,30
24	36	36.719	23,71%	191.887.272,08	18,96%	15/03/2020	29,83
36	48	41.069	26,52%	309.280.714,39	30,56%	21/02/2021	41,26
48	60	11.709	7,56%	125.466.782,29	12,40%	16/01/2022	52,22
60	72	7.373	4,76%	105.103.733,91	10,39%	12/02/2023	65,29
72	84	7.355	4,75%	121.308.759,73	11,99%	14/01/2024	76,48
84	96	1.911	1,23%	35.658.485,03	3,52%	22/10/2024	85,88
96	108	68	0,04%	1.740.965,65	0,17%	07/09/2025	96,56
<b>Total</b>		<b>154.878</b>	<b>100,00%</b>	<b>1.012.006.675,52</b>	<b>100,00%</b>	<b>06/07/2021</b>	<b>45,75</b>

	Máximo	Mínimo	Media Simple
fecha	10/03/2026	04/10/2017	03/08/2020
meses	101,23	0,03	34,52

CC.AA. del Deudor				
CC.AA. del Deudor	Derechos de Crédito	% Derechos de Crédito	Importe Pendiente	% Importe Pendiente
ANDALUCIA	23.083	14,90%	141.790.628,78	14,01%
ARAGON	4.116	2,66%	28.086.674,69	2,78%
ASTURIAS	4.052	2,62%	25.497.665,50	2,52%
BALEARES	3.748	2,42%	25.403.112,70	2,51%
CANARIAS	14.417	9,31%	95.248.886,96	9,41%
CANTABRIA	3.733	2,41%	25.020.001,43	2,47%
CASTILLA Y LEON	9.006	5,81%	60.965.208,08	6,02%
CASTILLA-LA MANCHA	8.219	5,31%	55.121.873,27	5,45%
CATALUÑA	14.602	9,43%	95.674.057,54	9,45%
CEUTA	391	0,25%	3.013.558,30	0,30%
EXTREMADURA	5.479	3,54%	34.675.349,66	3,43%
GALICIA	12.365	7,98%	79.262.277,13	7,83%
LA RIOJA	970	0,63%	6.605.883,65	0,65%
MADRID	25.033	16,16%	160.022.024,69	15,81%
MELILLA	551	0,36%	4.169.819,92	0,41%
MURCIA	3.796	2,45%	25.569.521,97	2,53%
NAVARRA	1.391	0,90%	9.805.001,85	0,97%
PAIS VASCO	4.502	2,91%	32.192.046,66	3,18%
VALENCIA	15.424	9,96%	103.883.082,74	10,27%
<b>Total</b>	<b>154.878</b>	<b>100,00%</b>	<b>1.012.006.675,52</b>	<b>100,00%</b>

% de primera CCAA	15,81%
% de 3 primeras CCAA	40,09%

# FONDO DE TITULIZACIÓN SANTANDER CONSUMO 2

## INFORME TRIMESTRAL DE ESTADISTICOS

03-octubre-2017

Concentración por Deudor					
Concentración por Deudor	Derechos de Crédito	% Derechos de Crédito	Importe Pendiente	% Importe Pendiente	CC.AA.
Deudor nº 1	2	0,00%	142.500,00	0,01%	CANTABRIA
Deudor nº 2	4	0,00%	136.549,05	0,01%	MADRID
Deudor nº 3	2	0,00%	129.417,86	0,01%	ANDALUCIA
Deudor nº 4	2	0,00%	111.112,74	0,01%	CANTABRIA
Deudor nº 5	3	0,00%	109.159,86	0,01%	ARAGON
Deudor nº 6	2	0,00%	103.139,41	0,01%	MURCIA
Deudor nº 7	3	0,00%	99.171,15	0,01%	CASTILLA-LA MANCHA
Deudor nº 8	2	0,00%	97.977,79	0,01%	ANDALUCIA
Deudor nº 9	2	0,00%	97.621,37	0,01%	CASTILLA Y LEON
Deudor nº 10	3	0,00%	96.266,02	0,01%	ARAGON
Resto Deudores	154.853	99,98%	1.010.883.760,27	99,89%	
<b>Total</b>	<b>154.878</b>	<b>100,00%</b>	<b>1.012.006.675,52</b>	<b>100,00%</b>	

Periodicidad de las cuotas				
Periodicidad de las cuotas	Derechos de Crédito	% Derechos de Crédito	Importe Pendiente	% Importe Pendiente
Mensual	154.668	99,86%	1.008.786.757,22	99,68%
Semestral	40	0,03%	479.632,41	0,05%
Trimestral	124	0,08%	1.789.821,64	0,18%
Anual	44	0,03%	925.227,81	0,09%
Amortización única	2	0,00%	25.236,44	0,00%
<b>Total</b>	<b>154.878</b>	<b>100,00%</b>	<b>1.012.006.675,52</b>	<b>100,00%</b>

Tipo de interés						
Tipo de interés	Derechos de Crédito	% Derechos de Crédito	Importe Pendiente	% Importe Pendiente	Tipo Interés Ponderado	Diferencial Ponderado
Fijo	149.123	96,28%	957.945.847,35	94,66%	9,54%	0,00%
Variable	5.755	3,72%	54.060.828,17	5,34%	4,26%	3,64%
<b>Total</b>	<b>154.878</b>	<b>100,00%</b>	<b>1.012.006.675,52</b>	<b>100,00%</b>	<b>9,25%</b>	<b>3,64%</b>

Empleado de Santander				
Empleado de Santander	Derechos de Crédito	% Derechos de Crédito	Importe Pendiente	% Importe Pendiente
Empleado	1.731	1,12%	12.599.389,28	1,24%
No Empleado	153.147	98,88%	999.407.286,24	98,76%
<b>Total</b>	<b>154.878</b>	<b>100,00%</b>	<b>1.012.006.675,52</b>	<b>100,00%</b>

PD regulatoria						
Intervalo	Derechos de Crédito	% Derechos de Crédito	Importe Pendiente	% Importe Pendiente	PD regulatoria media ponderada	
0,00%	1,00%	58.741	37,93%	405.907.799,01	40,11%	0,27%
0,50%	1,50%	38.742	25,01%	255.315.737,20	25,23%	0,74%
1,00%	2,00%	22.562	14,57%	151.492.834,75	14,97%	1,19%
1,50%	2,50%	16.562	10,69%	104.679.337,99	10,34%	1,72%
2,00%	3,00%	6.099	3,94%	29.950.178,79	2,96%	2,25%
2,50%	3,50%	4.221	2,73%	23.013.469,61	2,27%	2,76%
3,00%	4,00%	1.618	1,04%	8.276.490,97	0,82%	3,22%
3,50%	4,50%	2.079	1,34%	10.937.011,83	1,08%	3,68%
4,00%	5,00%	706	0,46%	3.629.394,90	0,36%	4,26%
4,50%	5,50%	236	0,15%	1.549.523,61	0,15%	4,75%
5,00%	6,00%	369	0,24%	1.565.294,33	0,15%	5,24%
5,50%	6,50%	284	0,18%	1.704.060,43	0,17%	5,88%
6,00%	7,00%	5	0,00%	8.617,40	0,00%	6,35%
6,50%	7,50%	139	0,09%	815.955,07	0,08%	6,76%
7,00%	8,00%	93	0,06%	592.825,17	0,06%	7,13%
7,50%	8,50%	51	0,03%	290.092,37	0,03%	7,71%
8,00%	9,00%	21	0,01%	36.611,86	0,00%	8,16%
8,50%	9,50%	57	0,04%	273.205,80	0,03%	8,63%
9,00%	10,00%	84	0,05%	425.445,21	0,04%	9,46%
mayor que	10,00%	2.209	1,43%	11.542.789,22	1,14%	20,33%
<b>Total</b>	<b>154.878</b>	<b>100,00%</b>	<b>1.012.006.675,52</b>	<b>100,00%</b>	<b>1,14%</b>	

Días en mora				
Días en mora	Derechos de Crédito	% Derechos de Crédito	Importe Pendiente	% Importe Pendiente
Al corriente	149.966	96,83%	981.288.085,17	96,96%
1 - 30	1.791	1,16%	10.836.219,99	1,07%
30 - 60	824	0,53%	5.021.334,39	0,50%
60 - 90	454	0,29%	2.854.362,65	0,28%
90 - 180	804	0,52%	5.115.270,65	0,51%
> 180	1.039	0,67%	6.891.402,67	0,68%
<b>Total</b>	<b>154.878</b>	<b>100,00%</b>	<b>1.012.006.675,52</b>	<b>100,00%</b>