



## **F.T.A. UCI 9**

**SANTANDER DE TITULIZACION, S.G.F.T, S.A.**  
**JUAN IGNACIO LUCA DE TENA 11**  
**28027 MADRID**  
**[santanderdetitulizacion@gruposantander.com](mailto:santanderdetitulizacion@gruposantander.com)**



DENOMINACION DEL FONDO:

F.T.A. UCI 9

INFORMACIÓN

CORRESPONDIENTE AL:

TRIMESTRE/SEMESTRE:

19/06/2019 - 19/09/2019

AÑO:

2019

Personas que asumen la responsabilidad de esta información y cargos que ocupan:	Firma:
IÑAKI REYERO ARREGUI - DIRECTOR GENERAL	

### I. DATOS GENERALES SOBRE EL FONDO

Fecha de Constitución del Fondo	16 junio 2003	Agencia de pago de Bonos	BANCO SANTANDER	
Fecha de Desembolso BT's	19 junio 2003	Negociación Mercado	AIAF	
Fecha Final Amortización	19 junio 2035	Agencias de calificación	MOODY'S ESPAÑA STANDARD & POORS	
Sociedad Gestora	SANTANDER DE TITULIZACION, S.G.F.T, S.A.	Calificación	Inicial	Actual
Originador Derechos Crédito	UNION DE CREDITOS INMOBILIARIOS	SERIE A	Aaa/AAA	Aa1/AAA
		SERIE B	A2/AA-	Aa2/BB
		SERIE C	Baa2/A-	A1/B

## II. VALORES EMITIDOS POR EL FONDO: BONOS DE TITULIZACION

SERIES PRELACIÓN CÓDIGO ISIN	Nº BONOS	NOMINAL EN CIRCULACIÓN			
			Inicial	Actual	%Act/In
SERIE A ES0338222005	11.981	Nominal Unitario	100.000,00	8.952,74	
		Nominal Total	1.198.100.000,00	107.262.777,94	8,95 %
SERIE B ES0338222013	425	Nominal Unitario	100.000,00	20.014,75	
		Nominal Total	42.500.000,00	8.506.268,75	20,01 %
SERIE C ES0338222021	94	Nominal Unitario	100.000,00	19.961,52	
		Nominal Total	9.400.000,00	1.876.382,88	19,96 %

AMORTIZACION E INTERESES BONOS					
Actual			Próximo		
Fecha Amortización Periodo Actual 19 septiembre 2019			Fecha Próximo Cupón 19 diciembre 2019		
	Amortización de los Bonos	Intereses Brutos Bonos	Tipo de Interés	Importe Bruto Próximo Cupón	Importe Neto Próximo Cupón
SERIE A	300,39 €	0,00 €	0,000 %	0,00 €	0,00 €
SERIE B	0,00 €	16,88 €	0,252%	12,75 €	10,33 €
SERIE C	0,00 €	44,89 €	0,802%	40,47 €	32,78 €
Amortización devengada no pagada	0,00 €				
Amortización Calendario	NO				



### III. ACTIVOS ADQUIRIDOS POR EL FONDO: DERECHOS DE CRÉDITO

DERECHOS DE CRÉDITO	A LA EMISIÓN	SITUACIÓN ACTUAL
Número de Derechos de Crédito	16.315	3.545
Saldo Pendiente de Amortizar Derechos	1.250.000.102,18	119.247.253,56
Importes Unitarios Derechos Vivos	76.616,62	33.638,15
Tipos de Interés	4,55 %	1,22 %

TASAS DE AMORTIZACIÓN ANTICIPADA	SITUACIÓN ACTUAL
Tasa mensual actual anualizada:	3,04 %
Tasa últimos 12 meses anualizada:	4,75 %
Tasa anualizada desde Constitución del Fondo	9,93 %

MOROSIDAD ACTUAL	Hasta 1 mes	De 1 a 6 meses	Mayor de 6 meses
Deuda Vencida(Principal+Intereses)	13.487,30	39.114,04	348.331,30
Deuda Pendiente de vencimiento	0,00	0,00	118.927.150,12
Deuda Total	13.487,30	39.114,04	119.275.481,42

## F.T.A. UCI 9

### INFORME TRIMESTRAL BONOS DE TITULIZACIÓN

19 de septiembre de 2019

BONOS TITULIZACIÓN DE ACTIVOS. PRINCIPAL	
Saldo anterior	121.244.402,16 €
Amortizaciones	3.598.972,59 €
Saldo actual	117.645.429,57 €
% sobre saldo inicial	9,41%
Amortización devengada no pagada	0,00 €

DATOS	
Fecha de determinación	12/09/2019
Fecha de Pago de Cupón Actual	19/09/2019
Fecha de Pago de Cupón Anterior	19/06/2019
Número de días	92
Tipo de referencia (%)	-0,398%
Próxima Fecha de Pago	19/12/2019

BONOS DE TITULIZACIÓN DE ACTIVOS. INTERESES	
Intereses pagados Serie A	0,00 €
Intereses pagados Serie B	7.174,00 €
Intereses pagados Serie C	4.219,66 €
Intereses devengados no pagados	-

VIDA RESIDUAL (AÑOS)		
	INICIAL	19/09/2019
SERIE A	5,75	1,14
SERIE B	9,21	1,25
SERIE C	9,18	1,25

**F.T.A. UCI 9**

**INFORME TRIMESTRAL DERECHOS DE CREDITO**

19 de septiembre de 2019

**DERECHOS DE CRÉDITO. PRINCIPAL**

Saldo anterior	123.159.595,27 €
Amortizaciones	3.912.341,71 €
Saldo actual	119.247.253,56 €
Número de derechos de crédito	3.545
LTV	28,79%

**DERECHOS DE CRÉDITO. INTERESES**

Intereses cobrados en el trimestre	361.850,55 €
Intereses devengados en el trimestre	358.337,67 €

**DERECHOS DE CRÉDITO CON RETRASOS EN EL PAGO**

	HASTA 30 DÍAS	30 A 60 DÍAS	60 A 90 DÍAS	90 A 180 DÍAS	> DE 180 DÍAS
Principal	11.781,02 €	16.738,56 €	3.815,73 €	13.843,06 €	273.925,07 €
Intereses	1.706,28 €	2.045,57 €	699,45 €	1.971,67 €	74.406,23 €
Saldo de los derechos de crédito	2.005.884,00 €	1.510.323,33 €	238.707,80 €	423.443,87 €	600.094,92 €
Número de derechos de crédito	48	31	5	10	13
% sobre saldo de los derechos de crédito	1,68%	1,27%	0,20%	0,36%	0,50%

**PRÉSTAMOS EN WRITE OFF**

Write Off acumulado Fecha Pago anterior	1.915.265,34 €
Write Off trimestre	-313.369,24 €
Write Off acumulados actuales	1.601.896,10 €

**F.T.A. UCI 9**

**INFORME TRIMESTRAL DERECHOS DE CREDITO**

19 de septiembre de 2019

<b>ADJUDICADOS</b>	
Saldo anterior	483.519,35 €
Diferencia	-28.683,01 €
Saldo actual	454.836,34 €
Número	14

<b>PERDIDAS DE LA CARTERA</b>	
Saldo anterior	674.868,55 €
Diferencia	50.285,22 €
Saldo actual	725.153,77 €

**F.T.A. UCI 9**

**ESTADO DE ORIGEN Y APLICACIÓN DE FONDOS Y CUENTA DE TESORERÍA**

19 de septiembre de 2019

<b>ORIGEN</b>	<b>4.303.502,61 €</b>
<b>PRINCIPAL COBRADO</b>	
Amortización derechos de crédito	3.831.116,70 €
<b>INTERESES COBRADOS</b>	
Intereses de derechos de crédito	361.850,55 €
Intereses de reinversión	0,00 €
Contenciosos/Judiciales	
Otros	0,00 €
Ingresos adjudicados	110.535,36 €

<b>ESTADO CUENTA DE TESORERÍA</b>	<b>12.500.000,00 €</b>
<b>FONDO DE RESERVA</b>	
Saldo anterior	12.500.000,00 €
Diferencia del periodo	0,00 €
Saldo actual	12.500.000,00 €

<b>APLICACIÓN</b>	<b>4.303.502,61 €</b>
GASTOS ORDINARIOS	14.425,62 €
COMISION SGFT	15.461,25 €
INTERESES SERIE A	- €
INTERESES SERIE B	7.174,00 €
INTERESES SERIE C	4.219,66 €
AMORT SERIE A	3.598.972,59 €
AMORT SERIE B	- €
AMORT SERIE C	- €
INT. PTMO SUB. SANTANDER	6.617,58 €
INT. PTMO SUB. UCB	6.617,58 €
AMORTIZ. PTO. SUB. SANTANDER	- €
AMORTIZ. PTO. SUB. UCB	- €
COMISION ADMINISTRACION	6.000,00 €
COMISION VARIABLE/INT.EXTR.SERIE C	644.014,34 €



**F.T.A. UCI 9**

**MEJORA CREDITICIA Y PRÉSTAMO SUBORDINADO**

**19 de septiembre de 2019**

<b>MEJORA DE CRÉDITO</b>			
<b>CONCEPTOS</b>	<b>INICIAL</b>		<b>19/09/2019</b>
EMISIÓN SUBORDINADA	4,15%		8,83%
FONDO DE RESERVA	17.500.000,00 €	(1,40 %)	12.500.000,00 € 10,48%

<b>PRÉSTAMOS SUBORDINADOS</b>		
<b>CONCEPTOS</b>	<b>INICIAL</b>	<b>19/09/2019</b>
<b>PRESTAMO SUBORDINADO SANTANDER</b>		
Saldo vivo	9.755.500,00 €	6.251.073,73 €
Tipo de interés	4,82%	0,420%
<b>PRESTAMO SUBORDINADO UCB</b>		
Saldo vivo	9.755.500,00 €	6.251.073,73 €
Tipo de interés	4,82%	0,420%

## F.T.A. UCI 9

### DEFINICIONES

**FECHA DE DETERMINACIÓN** Será la fecha en que la Sociedad Gestora, en nombre del Fondo, realizará los cálculos necesarios para distribuir los fondos disponibles existentes a dicha fecha, de acuerdo con el orden de prelación de pagos descrito en el Folleto Informativo.  
Todos los datos de los Activos Titulizados (Saldo Vivo DC's, tablas de morosidad, propiedades transitorias, datos estadísticos, etc.) están referidos a dicha fecha.

**ADJUDICADOS** Bienes en el activo del Fondo como consecuencia de un proceso judicial o extrajudicial.

**WRITE OFF** Préstamos con cuotas pendientes con antigüedad igual o superior a 12 ó 18 meses (según Folleto Informativo).



**FONDO DE TITULIZACIÓN DE ACTIVOS  
UCI 9**

**INFORME HISTORICO DE MOROSIDAD**

DÍAS EN MORA	jun-18	sep-18	dic-18	mar-19	jun-19	sep-19
0 a 30 días	1,501%	1,092%	1,325%	1,556%	1,358%	1,682%
30 a 60 días	0,868%	0,737%	1,063%	0,798%	0,870%	1,267%
60 a 90 días	0,121%	0,081%	0,299%	0,082%	0,177%	0,200%
90 a 180 días	0,323%	0,251%	0,298%	0,076%	0,122%	0,355%
> 180 días	0,334%	0,427%	0,527%	0,487%	0,511%	0,503%

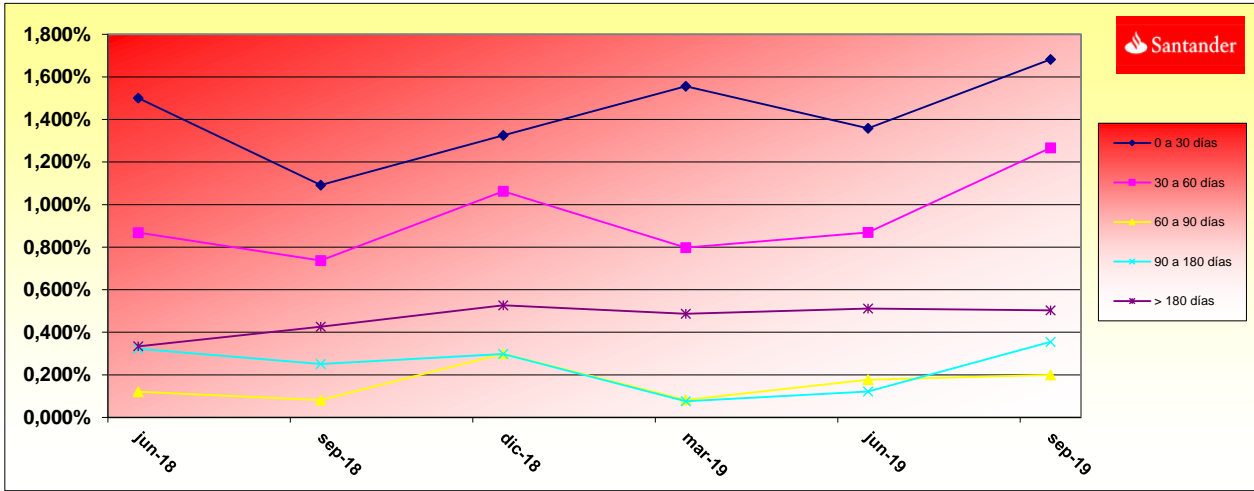

**FONDO DE TITULIZACIÓN DE ACTIVOS  
UCI9**

**INFORMACIÓN RELATIVA A LOS TRIGGERS**

**TRIGGERS BONOS**

**1. SI 1.a) ES MAYOR QUE 1.b) NO SE AMORTIZA LA SERIE B Y C:**

1.a) MOROSIDAD SUPERIOR A 90 DÍAS	N/A
1.b) 2,25% SALDO VIVO DERECHOS DE CREDITO	N/A

**NO SE PODRAN AMORTIZAR LOS BONOS DE LA SERIE B Y C HASTA LA ULTIMA FECHA DE PAGO**

**TRIGGERS FONDO DE RESERVA**

**1. SI 1.a) ES MAYOR QUE 1.b) NO SE AMORTIZA EL FONDO DE RESERVA:**

1.a) MOROSIDAD DE LAS DC'S SUPERIOR A 90 DÍAS	N/A
1.b) 1,25% SALDO VIVO DERECHOS DE CREDITO	N/A

**2. SI 2.a) ES MENOR QUE 2.b) NO SE AMORTIZA EL FONDO DE RESERVA:**

2.a) TIPO DE INTERÉS MEDIO PONDERADO DE LOS DERECHOS DE CREDITO	N/A
2.b) TIPO DE INTERÉS MEDIO PONDERADO BONOS+ 0,50%	N/A

**EL FONDO DE RESERVA SE ENCUENTA EN EL NIVEL MINIMO ESTABLECIDO**

**TRIGGERS DIFERIMIENTO DE INTERESES CLASES B y C**

DIFERIMIENTO DE INTS CLASE B SI MOROSIDAD > 90 DÍAS SUP A 9% SALDO VIVO DC's		NO
DIFERIMIENTO DE INTS CLASE C SI MOROSIDAD > 90 DÍAS SUP A 6% SALDO VIVO DC's		NO

**FONDO DE TITULIZACIÓN HIPOTECARIA  
UCI9**

L.T.V.

INTERVALO (%)	SALDOS VIVOS	% SALDOS VIVOS	Nº. DE PRESTAMOS	% Nº DE PRESTAMOS
(%)	OUTS. BALANC	% OUTSTANDING	LOANS	% LOANS
<b>0,00 - 9,99</b>	3.001.285,51	2,5169%	407,00	11,4842%
<b>10,00 - 19,99</b>	11.743.718,34	9,8481%	579,00	16,3375%
<b>20,00 - 29,99</b>	26.186.452,30	21,9598%	764,00	21,5575%
<b>30,00 - 39,99</b>	38.193.858,97	32,0291%	936,00	26,4108%
<b>40,00 - 49,99</b>	32.014.421,95	26,8471%	718,00	20,2596%
<b>50,00 - 59,99</b>	6.336.879,73	5,3141%	115,00	3,2449%
<b>60,00 - 69,99</b>	1.563.240,77	1,3110%	22,00	0,6208%
<b>70,00 - 79,99</b>	129.847,01	0,1089%	2,00	0,0564%
<b>90,00 - 100</b>	77.712,05	0,0652%	1,00	0,0282%

Tasa mensual actual anualizada:	3,04%
Tasa últimos 12 meses anualizada:	4,75%
Tasa anualizada desde Constitución del Fondo	9,93%

F.T.A. UCI 9

Date	Outstanding before prepayment	Real outstanding	0,87% Prepayment vector	Remaining at the end of the month	Average Single monthly mortality	CPR	Monthly Single monthly mortality	CPR	Outstanding after prepayment	Principal Available
	1.250.000.102,18		100,00%	100,00%				4,75%		1.250.000.102,18
jul.-03	1.247.714.415,69	1.229.344.215,48	99,13%	98,53%	1,47%	16,30%	1,47%	16,30%	1.236.884.703,72	
ago.-03	1.245.420.062,83	1.202.490.170,33	98,27%	96,55%	1,74%	18,98%	2,00%	21,57%	1.223.894.292,36	
sep.-03	1.243.117.010,56	1.179.146.801,25	97,42%	94,85%	1,75%	19,05%	1,76%	19,19%	1.211.027.728,20	38.972.373,98
oct.-03	1.240.805.225,88	1.152.273.507,00	96,57%	92,86%	1,83%	19,91%	2,10%	22,46%	1.198.283.881,69	
nov.-03	1.238.484.675,68	1.121.757.971,10	95,73%	90,58%	1,96%	21,15%	2,47%	25,89%	1.185.661.633,36	
dic.-03	1.236.155.326,73	1.087.204.364,68	94,90%	87,95%	2,12%	22,65%	2,90%	29,73%	1.173.159.873,72	37.867.854,48
ene.-04	1.233.817.145,67	1.061.758.692,44	94,08%	86,05%	2,12%	22,70%	2,16%	23,01%	1.160.777.503,16	
feb.-04	1.231.470.099,00	1.039.881.924,86	93,26%	84,44%	2,09%	22,40%	1,87%	20,31%	1.148.513.431,92	
mar.-04	1.229.114.153,11	1.017.056.237,32	92,45%	82,75%	2,08%	22,32%	2,01%	21,60%	1.136.366.579,92	36.793.293,80
abr.-04	1.226.749.274,26	994.410.830,78	91,65%	81,06%	2,08%	22,27%	2,04%	21,89%	1.124.335.876,74	
may.-04	1.224.375.428,58	969.977.038,96	90,86%	79,22%	2,10%	22,44%	2,27%	24,07%	1.112.420.261,50	
jun.-04	1.221.992.582,07	942.551.557,56	90,07%	77,13%	2,14%	22,87%	2,64%	27,44%	1.100.618.682,80	35.747.897,12
jul.-04	1.219.600.700,60	918.350.231,80	89,29%	75,30%	2,16%	23,04%	2,38%	25,07%	1.088.930.098,61	
ago.-04	1.217.199.749,91	895.470.248,80	88,51%	73,57%	2,17%	23,13%	2,30%	24,35%	1.077.353.476,22	
sep.-04	1.214.789.695,61	880.458.215,09	87,74%	72,48%	2,12%	22,70%	1,48%	16,40%	1.065.887.792,11	34.730.890,69
oct.-04	1.212.370.503,20	862.620.720,65	86,98%	71,15%	2,10%	22,53%	1,83%	19,88%	1.054.532.031,93	
nov.-04	1.209.942.138,01	840.556.636,06	86,23%	69,47%	2,12%	22,67%	2,36%	24,94%	1.043.285.190,38	
dic.-04	1.207.504.565,27	821.217.027,11	85,48%	68,01%	2,12%	22,66%	2,10%	22,52%	1.032.146.271,11	33.741.521,00
ene.-05	1.205.060.360,09	798.577.160,98	84,74%	66,27%	2,14%	22,88%	2,56%	26,74%	1.021.116.498,32	
feb.-05	1.202.606.887,29	781.135.661,56	84,00%	64,95%	2,13%	22,81%	1,98%	21,38%	1.010.192.651,70	
mar.-05	1.200.144.111,74	762.156.792,92	83,27%	63,51%	2,14%	22,85%	2,23%	23,70%	999.373.761,71	32.772.509,40
abr.-05	1.197.671.998,17	743.106.387,44	82,55%	62,05%	2,15%	22,92%	2,30%	24,35%	988.658.867,44	
may.-05	1.195.190.511,17	725.315.911,54	81,83%	60,69%	2,15%	22,94%	2,19%	23,35%	978.047.016,59	
jun.-05	1.192.699.615,20	702.077.802,77	81,12%	58,86%	2,18%	23,28%	3,00%	30,63%	967.537.265,37	31.836.496,34
jul.-05	1.190.206.872,31	684.367.183,10	80,42%	57,50%	2,19%	23,33%	2,32%	24,53%	957.134.788,32	
ago.-05	1.187.704.677,77	663.432.617,65	79,72%	55,86%	2,21%	23,57%	2,85%	29,36%	946.832.465,44	
sep.-05	1.185.192.995,74	649.266.424,60	79,03%	54,78%	2,20%	23,47%	1,93%	20,83%	936.629.378,88	30.907.886,48
oct.-05	1.182.671.790,26	633.209.322,00	78,34%	53,54%	2,21%	23,49%	2,27%	24,04%	926.524.619,01	
nov.-05	1.180.141.025,20	616.274.954,88	77,66%	52,22%	2,22%	23,57%	2,47%	25,89%	916.517.284,33	
dic.-05	1.177.600.664,32	599.138.402,51	76,99%	50,88%	2,23%	23,68%	2,57%	26,84%	906.606.481,38	30.022.897,51
ene.-06	1.175.061.441,39	585.112.679,66	76,32%	49,79%	2,22%	23,66%	2,13%	22,77%	896.799.544,42	
feb.-06	1.172.512.590,58	568.928.893,92	75,66%	48,52%	2,23%	23,75%	2,55%	26,69%	887.087.264,43	
mar.-06	1.169.954.075,38	556.011.787,70	75,00%	47,52%	2,23%	23,70%	2,06%	22,07%	877.468.772,87	29.137.708,51
abr.-06	1.167.385.859,13	541.769.656,66	74,35%	46,41%	2,23%	23,73%	2,35%	24,80%	867.943.209,01	
may.-06	1.164.807.905,07	529.696.560,40	73,70%	45,48%	2,23%	23,68%	2,01%	21,64%	858.509.719,80	
jun.-06	1.162.220.176,26	516.561.491,52	73,06%	44,45%	2,23%	23,68%	2,26%	24,01%	849.167.459,82	28.301.313,04

jul.-06	1.159.647.057,18	505.558.407,61	72,43%	43,60%	2,22%	23,61%	1,91%	20,69%	839.933.279,77	
ago.-06	1.157.064.181,68	494.107.557,77	71,80%	42,70%	2,21%	23,56%	2,05%	21,98%	830.788.420,19	
sep.-06	1.154.471.512,78	485.873.116,34	71,18%	42,09%	2,19%	23,38%	1,45%	16,03%	821.732.060,67	27.435.399,15
oct.-06	1.151.869.013,34	478.860.812,14	70,56%	41,57%	2,17%	23,15%	1,22%	13,70%	812.763.388,17	
nov.-06	1.149.256.646,09	470.622.743,09	69,95%	40,95%	2,15%	23,00%	1,50%	16,56%	803.881.596,91	
dic.-06	1.146.634.373,62	460.528.583,76	69,34%	40,16%	2,15%	22,94%	1,92%	20,77%	795.085.888,31	26.646.172,36
ene.-07	1.144.018.662,28	453.171.934,98	68,74%	39,61%	2,13%	22,77%	1,37%	15,28%	786.386.815,60	
feb.-07	1.141.393.033,03	446.053.045,79	68,14%	39,08%	2,11%	22,60%	1,34%	14,99%	777.772.095,51	
mar.-07	1.138.757.448,27	436.139.376,88	67,55%	38,30%	2,11%	22,58%	2,00%	21,49%	769.240.952,38	25.844.935,94
abr.-07	1.136.111.870,26	428.939.481,27	66,96%	37,76%	2,10%	22,44%	1,42%	15,79%	760.792.617,44	
may.-07	1.133.456.261,09	421.834.767,69	66,38%	37,22%	2,08%	22,30%	1,43%	15,83%	752.426.328,85	
jun.-07	1.130.790.582,74	414.644.318,98	65,81%	36,67%	2,07%	22,18%	1,47%	16,31%	744.141.331,57	25.099.620,80
jul.-07	1.128.130.538,98	408.759.401,46	65,24%	36,23%	2,05%	22,01%	1,19%	13,35%	735.947.146,76	
ago.-07	1.125.460.409,22	401.684.214,67	64,67%	35,69%	2,04%	21,91%	1,50%	16,56%	727.832.623,76	
sep.-07	1.122.780.155,21	394.841.001,89	64,11%	35,17%	2,03%	21,80%	1,47%	16,27%	719.797.029,12	24.344.302,45
oct.-07	1.120.089.738,58	391.243.178,42	63,55%	34,93%	2,00%	21,55%	0,67%	7,79%	711.839.635,95	
nov.-07	1.117.389.120,79	385.951.035,08	63,00%	34,54%	1,99%	21,39%	1,11%	12,58%	703.959.723,89	
dic.-07	1.114.678.263,15	379.951.483,65	62,45%	34,09%	1,97%	21,27%	1,32%	14,69%	696.156.579,02	23.640.450,10
ene.-08	1.111.963.837,78	375.936.214,96	61,91%	33,81%	1,95%	21,07%	0,82%	9,36%	688.433.648,67	
feb.-08	1.109.239.120,22	371.709.926,21	61,37%	33,51%	1,93%	20,89%	0,88%	10,08%	680.786.020,33	
mar.-08	1.106.504.071,43	364.822.088,29	60,84%	32,97%	1,93%	20,83%	1,61%	17,70%	673.212.999,71	22.943.579,31
abr.-08	1.103.758.652,25	361.010.801,58	60,31%	32,71%	1,91%	20,64%	0,80%	9,17%	665.713.898,74	
may.-08	1.101.002.823,36	355.488.276,84	59,79%	32,29%	1,90%	20,54%	1,28%	14,36%	658.288.035,54	
jun.-08	1.098.236.545,29	347.239.554,33	59,27%	31,62%	1,90%	20,57%	2,07%	22,24%	650.934.734,33	22.278.265,38
jul.-08	1.095.468.514,35	344.388.134,70	58,76%	31,44%	1,88%	20,36%	0,57%	6,64%	643.658.458,33	
ago.-08	1.092.689.987,97	340.340.230,08	58,25%	31,15%	1,86%	20,21%	0,92%	10,54%	636.453.341,09	
sep.-08	1.089.900.926,35	335.781.211,57	57,74%	30,81%	1,85%	20,09%	1,09%	12,29%	629.318.725,61	21.616.008,72
oct.-08	1.087.101.289,53	334.314.241,78	57,24%	30,75%	1,83%	19,84%	0,18%	2,14%	622.253.960,75	
nov.-08	1.084.291.037,42	331.313.678,35	56,74%	30,56%	1,81%	19,66%	0,64%	7,42%	615.258.401,26	
dic.-08	1.081.470.129,77	326.915.295,67	56,25%	30,23%	1,80%	19,55%	1,07%	12,11%	608.331.407,63	20.987.317,98
ene.-09	1.078.645.832,62	326.589.866,82	55,76%	30,28%	1,77%	19,26%	-0,16%	-1,96%	601.476.420,37	
feb.-09	1.075.810.826,68	324.256.841,44	55,28%	30,14%	1,75%	19,07%	0,45%	5,30%	594.688.681,78	
mar.-09	1.072.965.071,34	319.975.744,27	54,80%	29,82%	1,74%	18,98%	1,06%	11,99%	587.967.570,03	20.363.837,60
abr.-09	1.070.108.525,85	318.853.632,45	54,32%	29,80%	1,71%	18,74%	0,08%	1,01%	581.312.468,87	
may.-09	1.067.241.149,29	316.285.181,00	53,85%	29,64%	1,70%	18,58%	0,54%	6,28%	574.722.767,60	
jun.-09	1.064.362.900,59	311.582.741,21	53,38%	29,27%	1,69%	18,51%	1,22%	13,70%	568.197.860,99	19.769.709,04
jul.-09	1.061.486.158,88	310.080.228,74	52,92%	29,21%	1,67%	18,31%	0,21%	2,52%	561.743.722,17	
ago.-09	1.058.598.509,52	306.345.648,75	52,46%	28,94%	1,66%	18,22%	0,93%	10,66%	555.353.094,43	
sep.-09	1.055.699.911,16	302.886.911,80	52,01%	28,69%	1,65%	18,11%	0,86%	9,82%	549.025.389,66	19.172.471,33
oct.-09	1.052.790.322,28	301.632.499,50	51,55%	28,65%	1,63%	17,91%	0,14%	1,65%	542.760.025,02	
nov.-09	1.049.869.701,21	298.745.911,93	51,11%	28,46%	1,62%	17,79%	0,68%	7,88%	536.556.422,93	
dic.-09	1.046.938.006,12	293.838.741,57	50,66%	28,07%	1,62%	17,76%	1,37%	15,23%	530.414.010,98	18.611.378,68
ene.-10	1.044.017.104,21	292.553.929,63	50,22%	28,02%	1,60%	17,57%	0,16%	1,89%	524.343.225,51	
feb.-10	1.041.085.127,20	290.218.154,17	49,79%	27,88%	1,58%	17,44%	0,52%	6,05%	518.332.351,12	
mar.-10	1.038.142.033,12	288.148.798,40	49,36%	27,76%	1,57%	17,29%	0,43%	5,06%	512.380.832,29	18.033.178,69
abr.-10	1.035.187.779,81	285.246.424,77	48,93%	27,56%	1,56%	17,19%	0,72%	8,36%	506.488.118,47	
may.-10	1.032.222.324,95	283.099.111,13	48,50%	27,43%	1,55%	17,06%	0,47%	5,47%	500.653.664,10	
jun.-10	1.029.245.626,08	281.050.306,24	48,08%	27,31%	1,53%	16,93%	0,44%	5,12%	494.876.928,50	17.503.903,79
jul.-10	1.026.267.155,82	279.064.146,66	47,66%	27,19%	1,52%	16,79%	0,42%	4,91%	489.161.911,23	
ago.-10	1.023.277.392,21	276.289.705,60	47,25%	27,00%	1,51%	16,70%	0,70%	8,14%	483.503.484,26	
sep.-10	1.020.276.292,40	272.666.572,87	46,84%	26,72%	1,51%	16,64%	1,02%	11,59%	477.901.122,02	16.975.806,48
oct.-10	1.017.263.813,42	271.252.175,68	46,43%	26,66%	1,49%	16,49%	0,22%	2,66%	472.354.303,68	
nov.-10	1.014.239.912,13	269.214.434,48	46,03%	26,54%	1,48%	16,38%	0,46%	5,33%	466.862.513,10	
dic.-10	1.011.204.545,21	267.061.405,29	45,63%	26,41%	1,47%	16,27%	0,50%	5,86%	461.425.238,79	16.475.883,23
ene.-11	1.008.166.842,05	267.238.437,21	45,24%	26,51%	1,45%	16,06%	-0,37%	-4,50%	456.046.123,21	
feb.-11	1.005.117.620,92	265.334.501,83	44,84%	26,40%	1,44%	15,95%	0,41%	4,82%	450.720.458,26	
mar.-11	1.002.056.838,17	263.633.402,84	44,45%	26,31%	1,43%	15,83%	0,34%	3,98%	445.447.746,73	15.977.492,06
abr.-11	998.984.449,95	261.698.081,28	44,07%	26,20%	1,41%	15,72%	0,43%	5,03%	440.227.495,89	
may.-11	995.900.412,25	259.871.282,39	43,69%	26,09%	1,40%	15,61%	0,39%	4,59%	435.059.217,46	
jun.-11	992.804.680,92	258.301.333,07	43,31%	26,02%	1,39%	15,49%	0,29%	3,47%	429.942.427,54	15.505.319,19

jul.-11	989.712.939,85	256.610.469,17	42,93%	25,93%	1,38%	15,38%	0,34%	4,05%	424.883.398,74	
ago.-11	986.609.475,93	253.556.899,75	42,56%	25,70%	1,38%	15,33%	0,88%	10,05%	419.874.811,90	
sep.-11	983.494.244,71	251.510.019,55	42,19%	25,57%	1,37%	15,24%	0,49%	5,76%	414.916.197,06	15.026.230,48
oct.-11	980.367.201,57	250.876.333,74	41,82%	25,59%	1,35%	15,09%	-0,07%	-0,80%	410.007.088,49	
nov.-11	977.228.301,72	249.250.150,62	41,46%	25,51%	1,34%	14,98%	0,33%	3,88%	405.147.024,68	
dic.-11	974.077.500,21	246.925.816,16	41,10%	25,35%	1,34%	14,91%	0,61%	7,10%	400.335.548,26	14.580.648,79
ene.-12	970.939.260,48	245.025.972,47	40,74%	25,24%	1,33%	14,82%	0,45%	5,25%	395.582.191,34	
feb.-12	967.789.121,59	243.404.353,32	40,39%	25,15%	1,32%	14,72%	0,34%	3,99%	390.876.383,63	
mar.-12	964.627.038,42	242.032.188,28	40,04%	25,09%	1,31%	14,62%	0,24%	2,82%	386.217.681,46	14.117.866,80
abr.-12	961.452.965,68	240.693.093,06	39,69%	25,03%	1,30%	14,51%	0,22%	2,67%	381.605.645,17	
may.-12	958.266.857,92	239.029.459,02	39,35%	24,94%	1,29%	14,42%	0,36%	4,25%	377.039.839,04	
jun.-12	955.068.669,50	237.544.853,48	39,00%	24,87%	1,28%	14,32%	0,29%	3,41%	372.519.831,32	13.697.850,14
jul.-12	951.885.776,28	236.133.281,47	38,67%	24,81%	1,27%	14,23%	0,26%	3,10%	368.055.796,99	
ago.-12	948.690.814,58	234.195.311,85	38,33%	24,69%	1,26%	14,15%	0,49%	5,69%	363.636.564,98	
sep.-12	945.483.738,66	233.615.970,78	38,00%	24,71%	1,25%	14,03%	-0,09%	-1,10%	359.261.716,63	13.258.114,70
oct.-12	942.264.502,57	232.535.080,40	37,67%	24,68%	1,24%	13,92%	0,12%	1,46%	354.930.837,04	
nov.-12	939.033.060,22	230.846.317,28	37,34%	24,58%	1,23%	13,84%	0,38%	4,52%	350.643.515,07	
dic.-12	935.789.365,31	229.606.274,98	37,02%	24,54%	1,22%	13,75%	0,19%	2,28%	346.399.343,30	12.862.373,32
ene.-13	932.561.193,26	227.450.393,82	36,70%	24,39%	1,22%	13,69%	0,60%	6,92%	342.208.127,36	
feb.-13	929.320.781,05	225.830.477,57	36,38%	24,30%	1,21%	13,61%	0,37%	4,30%	338.059.118,91	
mar.-13	926.068.082,29	224.535.832,13	36,06%	24,25%	1,20%	13,53%	0,22%	2,66%	333.951.922,93	12.447.420,37
abr.-13	922.803.050,37	223.276.151,07	35,75%	24,20%	1,20%	13,44%	0,21%	2,48%	329.886.147,96	
may.-13	919.525.638,54	222.124.112,17	35,44%	24,16%	1,19%	13,35%	0,16%	1,92%	325.861.406,06	
jun.-13	916.235.799,86	220.615.239,27	35,13%	24,08%	1,18%	13,27%	0,32%	3,80%	321.877.312,83	12.074.610,10
jul.-13	912.946.465,92	219.372.945,90	34,83%	24,03%	1,17%	13,19%	0,20%	2,43%	317.938.007,23	
ago.-13	909.644.659,93	218.137.714,78	34,52%	23,98%	1,16%	13,10%	0,20%	2,40%	314.038.530,38	
sep.-13	906.330.334,59	216.770.723,20	34,22%	23,92%	1,16%	13,03%	0,26%	3,11%	310.178.508,86	11.698.803,98
oct.-13	903.003.442,43	215.607.271,17	33,93%	23,88%	1,15%	12,94%	0,17%	2,02%	306.357.572,59	
nov.-13	899.663.935,81	214.211.044,84	33,63%	23,81%	1,14%	12,87%	0,28%	3,29%	302.575.354,86	
dic.-13	896.311.766,88	212.860.465,09	33,34%	23,75%	1,13%	12,80%	0,26%	3,06%	298.831.492,29	11.347.016,57
ene.-14	892.961.398,60	211.442.506,59	33,05%	23,68%	1,13%	12,73%	0,29%	3,47%	295.130.420,73	
feb.-14	889.598.326,84	210.320.741,42	32,76%	23,64%	1,12%	12,65%	0,15%	1,84%	291.466.922,15	
mar.-14	886.222.503,42	208.896.465,74	32,48%	23,57%	1,11%	12,58%	0,30%	3,53%	287.840.643,60	10.990.848,69
abr.-14	882.833.880,01	207.360.683,97	32,20%	23,49%	1,11%	12,52%	0,35%	4,17%	284.251.235,35	
may.-14	879.432.408,08	205.971.739,00	31,92%	23,42%	1,10%	12,45%	0,29%	3,37%	280.698.350,83	
jun.-14	876.018.038,89	204.617.234,79	31,64%	23,36%	1,10%	12,38%	0,27%	3,20%	277.181.646,60	10.658.997,00
jul.-14	872.608.048,31	203.383.396,64	31,37%	23,31%	1,09%	12,31%	0,21%	2,54%	273.706.216,51	
ago.-14	869.185.128,19	201.905.954,22	31,09%	23,23%	1,08%	12,25%	0,34%	3,95%	270.266.215,24	
sep.-14	865.749.229,50	200.483.396,19	30,82%	23,16%	1,08%	12,19%	0,31%	3,66%	266.861.309,39	10.320.337,21
oct.-14	862.300.303,02	199.112.816,70	30,56%	23,09%	1,07%	12,13%	0,29%	3,38%	263.491.168,57	
nov.-14	858.838.299,37	197.613.017,45	30,29%	23,01%	1,07%	12,08%	0,35%	4,16%	260.155.465,38	
dic.-14	855.363.168,95	196.205.033,29	30,03%	22,94%	1,06%	12,02%	0,31%	3,65%	256.853.875,39	10.007.434,00
ene.-15	851.892.473,28	194.698.872,27	29,77%	22,85%	1,06%	11,96%	0,36%	4,27%	253.591.319,66	
feb.-15	848.408.617,89	193.495.005,47	29,51%	22,81%	1,05%	11,90%	0,21%	2,49%	250.362.165,78	
mar.-15	844.911.552,89	191.986.968,76	29,25%	22,72%	1,05%	11,85%	0,37%	4,34%	247.166.098,82	9.687.776,57
abr.-15	841.401.228,18	190.727.643,79	29,00%	22,67%	1,04%	11,79%	0,24%	2,86%	244.002.806,70	
may.-15	837.877.593,49	189.245.356,68	28,75%	22,59%	1,04%	11,74%	0,36%	4,23%	240.871.980,18	
jun.-15	834.340.598,35	187.913.021,77	28,50%	22,52%	1,03%	11,68%	0,28%	3,34%	237.773.312,81	9.392.786,01
jul.-15	830.803.057,83	186.546.853,76	28,25%	22,45%	1,02%	11,63%	0,30%	3,59%	234.710.135,63	
ago.-15	827.252.104,14	185.089.870,47	28,01%	22,37%	1,02%	11,58%	0,36%	4,18%	231.678.463,61	
sep.-15	823.687.686,42	183.441.087,17	27,76%	22,27%	1,02%	11,54%	0,46%	5,40%	228.677.999,10	9.095.313,71
oct.-15	820.109.753,61	182.053.032,71	27,52%	22,20%	1,01%	11,49%	0,32%	3,82%	225.708.447,14	
nov.-15	816.518.254,48	180.455.928,45	27,28%	22,10%	1,01%	11,45%	0,44%	5,17%	222.769.515,46	
dic.-15	812.913.137,57	178.655.624,17	27,05%	21,98%	1,01%	11,42%	0,56%	6,50%	219.860.914,45	8.817.084,65
ene.-16	809.311.327,37	177.084.460,79	26,81%	21,88%	1,00%	11,38%	0,44%	5,13%	216.986.908,63	
feb.-16	805.695.860,30	175.901.608,27	26,58%	21,83%	1,00%	11,32%	0,22%	2,63%	214.142.600,20	
mar.-16	802.066.684,58	174.039.381,42	26,35%	21,70%	0,99%	11,29%	0,61%	7,09%	211.327.708,02	8.533.206,43
abr.-16	798.423.748,24	172.820.401,69	26,12%	21,65%	0,99%	11,24%	0,25%	2,93%	208.541.953,50	
may.-16	794.766.999,10	171.252.303,35	25,89%	21,55%	0,99%	11,20%	0,45%	5,28%	205.785.060,57	
jun.-16	791.096.384,79	169.779.093,99	25,67%	21,46%	0,98%	11,16%	0,40%	4,70%	203.056.755,69	8.270.952,33
jul.-16	787.434.315,35	168.001.553,52	25,44%	21,34%	0,98%	11,14%	0,59%	6,82%	200.362.483,41	

ago.-16	783.758.360,56	166.531.268,39	25,22%	21,25%	0,98%	11,10%	0,41%	4,81%	197.696.181,78	
sep.-16	780.068.467,78	165.196.318,92	25,01%	21,18%	0,97%	11,05%	0,33%	3,92%	195.057.585,47	7.999.170,22
oct.-16	776.364.584,15	163.939.877,54	24,79%	21,12%	0,97%	11,01%	0,29%	3,39%	192.446.431,55	
nov.-16	772.646.656,64	162.626.343,77	24,57%	21,05%	0,96%	10,97%	0,32%	3,82%	189.862.459,49	
dic.-16	768.914.631,98	161.348.344,83	24,36%	20,98%	0,96%	10,92%	0,30%	3,59%	187.305.411,13	7.752.174,34
ene.-17	765.230.890,86	159.998.829,69	24,15%	20,91%	0,96%	10,88%	0,36%	4,22%	184.790.107,42	
feb.-17	761.533.182,22	158.428.120,52	23,94%	20,80%	0,95%	10,85%	0,50%	5,85%	182.301.013,07	
mar.-17	757.821.453,10	157.136.013,27	23,73%	20,74%	0,95%	10,81%	0,33%	3,89%	179.837.879,04	7.467.532,09
abr.-17	754.095.650,35	156.042.171,81	23,52%	20,69%	0,94%	10,76%	0,21%	2,44%	177.400.458,57	
may.-17	750.355.720,59	154.727.239,07	23,32%	20,62%	0,94%	10,73%	0,35%	4,10%	174.988.507,16	
jun.-17	746.601.610,26	152.834.911,92	23,12%	20,47%	0,94%	10,71%	0,73%	8,38%	172.601.782,50	7.236.096,54
jul.-17	742.910.520,98	151.544.066,41	22,92%	20,40%	0,94%	10,67%	0,35%	4,14%	170.257.749,66	
ago.-17	739.205.436,31	149.997.593,73	22,72%	20,29%	0,93%	10,65%	0,52%	6,11%	167.938.224,81	
sep.-17	735.486.303,20	148.841.255,05	22,52%	20,24%	0,93%	10,61%	0,27%	3,18%	165.642.974,75	6.958.807,75
oct.-17	731.753.068,38	147.671.107,44	22,33%	20,18%	0,93%	10,57%	0,28%	3,31%	163.371.768,40	
nov.-17	728.005.678,37	146.360.170,76	22,13%	20,10%	0,92%	10,53%	0,38%	4,44%	161.124.376,79	
dic.-17	724.244.079,51	145.028.372,51	21,94%	20,02%	0,92%	10,50%	0,40%	4,64%	158.900.573,03	6.742.401,73
ene.-18	720.545.858,99	143.685.348,15	21,75%	19,94%	0,92%	10,47%	0,42%	4,90%	156.717.019,04	
feb.-18	716.833.616,05	142.376.913,57	21,56%	19,86%	0,91%	10,44%	0,40%	4,67%	154.556.375,66	
mar.-18	713.107.297,53	140.942.597,09	21,37%	19,76%	0,91%	10,41%	0,49%	5,73%	152.418.424,53	6482148,494
abr.-18	709.366.850,04	139.464.371,75	21,19%	19,66%	0,91%	10,39%	0,53%	6,14%	150.302.949,33	
may.-18	705.612.220,03	137.935.369,36	21,00%	19,55%	0,91%	10,37%	0,57%	6,63%	148.209.735,68	
jun.-18	701.843.353,71	136.585.870,90	20,82%	19,46%	0,91%	10,34%	0,45%	5,23%	146.138.571,16	6279853,371
jul.-18	698.073.160,89	135.277.388,74	20,64%	19,38%	0,90%	10,31%	0,42%	4,96%	144.091.921,21	
ago.-18	694.288.672,75	133.551.331,22	20,46%	19,24%	0,90%	10,30%	0,74%	8,50%	142.066.864,98	
sep.-18	690.489.835,10	132.450.610,67	20,28%	19,18%	0,90%	10,26%	0,28%	3,29%	140.063.196,19	6.075.374,98
oct.-18	686.676.593,52	131.042.872,99	20,11%	19,08%	0,90%	10,24%	0,51%	5,99%	138.080.710,45	
nov.-18	682.848.893,40	129.842.773,62	19,93%	19,01%	0,89%	10,21%	0,36%	4,24%	136.119.205,25	
dic.-18	679.006.679,92	128.869.140,45	19,76%	18,98%	0,89%	10,17%	0,19%	2,24%	134.178.479,91	5.884.716,27
ene.-19	675.163.361,97	127.505.649,83	19,59%	18,89%	0,89%	10,14%	0,49%	5,78%	132.260.973,11	
feb.-19	671.305.471,44	126.231.070,54	19,42%	18,80%	0,88%	10,12%	0,43%	5,05%	130.363.814,45	
mar.-19	667.432.953,07	125.137.451,81	19,25%	18,75%	0,88%	10,08%	0,29%	3,44%	128.486.809,07	5.691.670,84
abr.-19	663.545.751,40	123.727.529,17	19,08%	18,65%	0,88%	10,06%	0,55%	6,38%	126.629.763,91	
may.-19	659.643.810,76	122.370.984,38	18,92%	18,58%	0,88%	10,03%	0,33%	3,89%	124.792.487,68	
jun.-19	655.727.075,27	121.244.329,93	18,75%	18,49%	0,88%	10,01%	0,51%	5,96%	122.974.790,81	5.512.018,25
jul.-19	651.810.121,57	119.837.277,57	18,59%	18,39%	0,87%	9,99%	0,57%	6,59%	121.179.205,91	
ago.-19	647.878.316,09	118.671.132,63	18,43%	18,32%	0,87%	9,97%	0,37%	4,38%	119.402.789,46	
sep.-19	643.931.602,51	117.645.357,46	18,27%	18,27%	0,87%	9,93%	0,26%	3,04%	117.645.357,46	3.599.044,70



saldo inicial DC  
1.250.000.000,00

FTA UCI 9

19/09/2019

1,14	1,25	1,25
1,14	1,25	1,25

DATE	TOTAL REDEMPTION	CLASS A	CLASS B	CLASS C	REDEMPTION CLASS A	REDEMPTION CLASS B	REDEMPTION CLASS C	TOTAL CLASSES	% CLASS A	% CLASS B
19/07/2019	0,00	110.861.750,53	8.506.268,75	1.876.382,88	0,00	0,00	0,00	130.602.500,99	6,51%	1,44%
19/08/2019	0,00	110.861.750,53	8.506.268,75	1.876.382,88	0,00	0,00	0,00	130.602.500,99	6,51%	1,44%
19/09/2019	3.599.044,70	110.861.750,53	8.506.268,75	1.876.382,88	3.599.044,70	0,00	0,00	127.003.456,29	6,70%	1,48%
19/10/2019	0,00	107.262.705,83	8.506.268,75	1.876.382,88	0,00	0,00	0,00	127.003.456,29	6,70%	1,48%
19/11/2019	0,00	107.262.705,83	8.506.268,75	1.876.382,88	0,00	0,00	0,00	127.003.456,29	6,70%	1,48%
19/12/2019	5.160.204,23	107.262.705,83	8.506.268,75	1.876.382,88	5.160.204,23	469.578.584,95	0,00	121.843.252,06	6,98%	1,54%
19/01/2020	0,00	102.102.501,60	8.506.268,75	1.876.382,88	0,00	0,00	0,00	121.843.252,06	6,98%	1,54%
19/02/2020	0,00	102.102.501,60	8.506.268,75	1.876.382,88	0,00	0,00	0,00	121.843.252,06	6,98%	1,54%
19/03/2020	4.983.004,71	102.102.501,60	8.506.268,75	1.876.382,88	4.983.004,71	906.906.856,34	0,00	116.860.247,35	7,28%	1,61%
19/04/2020	0,00	97.119.496,89	8.506.268,75	1.876.382,88	0,00	0,00	0,00	116.860.247,35	7,28%	1,61%
19/05/2020	0,00	97.119.496,89	8.506.268,75	1.876.382,88	0,00	0,00	0,00	116.860.247,35	7,28%	1,61%
19/06/2020	4.823.829,50	97.119.496,89	8.506.268,75	1.876.382,88	4.823.829,50	1.321.729.283,54	0,00	112.036.417,85	7,59%	1,67%
19/07/2020	0,00	92.295.667,39	8.506.268,75	1.876.382,88	0,00	0,00	0,00	112.036.417,85	7,59%	1,67%
19/08/2020	0,00	92.295.667,39	8.506.268,75	1.876.382,88	0,00	0,00	0,00	112.036.417,85	7,59%	1,67%
19/09/2020	4.659.011,04	92.295.667,39	8.506.268,75	1.876.382,88	4.659.011,04	1.705.198.040,83	0,00	107.377.406,81	7,92%	1,75%
19/10/2020	0,00	87.636.656,35	8.506.268,75	1.876.382,88	0,00	0,00	0,00	107.377.406,81	7,92%	1,75%
19/11/2020	0,00	87.636.656,35	8.506.268,75	1.876.382,88	0,00	0,00	0,00	107.377.406,81	7,92%	1,75%
19/12/2020	98.019.307,98	87.636.656,35	8.506.268,75	1.876.382,88	87.636.656,35	40.049.951.952,66	8.506.268,75	9.358.098,83	90,90%	20,05%