

DENOMINACION DEL FONDO:

FONDO DE TITULIZACIÓN DE ACTIVOS: FTA SANTANDER HIPOTECARIO 7

INFORMACION

CORRESPONDIENTE AL:

TRIMESTRE/SEMESTRE **Junio** AÑO:**2021**

Personas que asumen la responsabilidad de esta información y cargos que ocupan:	Firma:
Iñaki Reyero Arregui-Director General	

**I. DATOS GENERALES SOBRE EL FONDO**

Fecha de Constitución del Fondo	22 de julio de 2011	Agencia de pago de Bonos	BANCO SANTANDER	
Fecha de Desembolso BT'S	28 de julio de 2011	Negociación Mercado	AIAF	
Fecha Final Amortización Bonos	16 de marzo de 2054	Agencias de Calificación	Moody's DBRS	
Sociedad Gestora	Santander de Titulización	Calificación	Inicial	Actual
Originador Derechos Crédito	BANCO SANTANDER	Emisión A	Aaa/AAA	Aa1/AAA
Permuta de Intereses	BANCO SANTANDER	Emisión B	A3 / BBB (high)	Baa3 / BB (high)
		Emisión C	C/C	C/C

**II. VALORES EMITIDOS POR EL FONDO: BONOS DE TITULIZACION**

SERIES PRELACION CODIGO ISIN	Nº BONOS	NOMINAL EN CIRCULACION			
			INICIAL	ACTUAL	%Act/In
Serie A	14.400	Nominal Unitario	100.000,00	31.936,24	
ES0336104007		Nominal Total	1.440.000.000,00	459.881.856,00	31,94%
Serie B	3.600	Nominal Unitario	100.000,00	100.000,00	
ES0336104015		Nominal Total	360.000.000,00	360.000.000,00	100,00%
Serie C	636	Nominal Unitario	100.000,00	100.000,00	
ES0336104023		Nominal Total	63.600.000,00	63.600.000,00	100,00%
<b>AMORTIZACION E INTERESES BONOS</b>					
<u>Actual</u>			<u>Próximo</u>		
Fecha Amortización Periodo Actual 16 de junio de 2021			Fecha Próximo Cupón 7 de julio de 2021		
	Amortización de los Bonos	Intereses Brutos Bonos	Tipo de Interés	Importe Bruto Próximo Cupón	Importe Neto Próximo Cupón
Serie A	1.279,31 €	9,42 €	0,104%	1,94 €	1,57 €
Serie B	0,00 €	194,48 €	0,754%	43,98 €	35,63 €
Serie C	0,00 €	2.983,04 €	0,104%	6,07 €	4,91 €
Amortizacion devengada no pagada	0,00 €				

### III. VALORES ADQUIRIDOS POR EL FONDO: DERECHOS DE CRÉDITO

DERECHOS DE CRÉDITO	A LA EMISIÓN	SITUACIÓN ACTUAL
Número de Derechos Crédito	4.827	6.417
Saldo Pendiente de Amortizar Derechos Crédito	1.800.000.026,03	819.881.734,17
Importes Unitarios Derechos Crédito Vivos	372.902,43	127.767,14
Tipo de Interés	7,71%	0,32%

TASAS DE AMORTIZACION ANTICIPADA	SITUACION ACTUAL
Tasa mensual actual anualizada:	5,33%
Tasa últimos 12 meses anualizada:	4,61%
Tasa anualizada desde Constitución del Fondo	4,62%

MOROSIDAD ACTUAL	Hasta 1 mes	De 1 a 6 meses	Mayor de 6 mes.
Deuda Vencida(Principal+Intereses)	19.333,40	51.322,70	138.689,73
Deuda Pendiente de vencimiento			819.696.681,27
Deuda Total	19.333,40	51.322,70	819.835.371,00

## F.T.A. SANTANDER HIPOTECARIO 7

### QUARTERLY BONDS PAYOUT REPORT

June 16th 2021

BONDS. PRINCIPAL	
Previous Balance	901.903.920,00 €
Principal Amortised	18.422.064,00 €
Outstanding Balance	883.481.856,00 €
% of Initial Balance	47,41%
Principal accrued and unpaid	0,00 €

DATA	
Pool Cut-off Date	09/06/2021
Payment Date	16/06/2021
Last Payment Date	16/03/2021
Number of Days (Act/360)	92
Reference Interest Rate (%)	-0,546%
Next Payment Date	07/07/2021

INTEREST PAID	
CLASS A	135.648,00 €
CLASS B	700.128,00 €
CLASS C *	1.897.213,44 €
Interest accrued and unpaid	0,91 €

RESIDUAL LIFE (YEARS)		
	INITIAL	June 16th 2021
CLASS A	3,06	3,82
CLASS B	10,15	12,03
CLASS C	11,18	13,51

\* In compliance with the provisions of the prospectus regarding to the article 405 of Regulation (EU) No 575/2013 Santander continues to retain a significant net financial interest in this fund on an ongoing basis.

## F.T.A. SANTANDER HIPOTECARIO 7

### QUARTERLY COLLATERAL REPORT

June 16th 2021

PRINCIPAL	
Previous Balance	838.303.882,22 €
Principal Amortised	18.422.148,05 €
Outstanding Balance	819.881.734,17 €
Number of Credit Rights	6.417
LTV	95,86%

PRINCIPAL BALANCE IN ARREARS					
	UP to 30 DAYS	30 to 60 DAYS	60 to 90 DAYS	90 to 180 DAYS	> 180 DAYS
Principal Balance in Arrears	17.512,12 €	16.919,31 €	11.684,33 €	16.245,30 €	122.691,84 €
Interest accrued on Credit Rights in Arrears	1.821,28 €	2.222,29 €	1.153,56 €	3.097,91 €	15.997,89 €
Outstanding Balance	6.981.570,59 €	2.741.063,89 €	1.057.438,71 €	1.046.637,60 €	2.975.105,91 €
Number of Credit Rights	60	19	8	10	24
% of Outstanding Balance	0,85%	0,33%	0,13%	0,13%	0,36%

WRITE OFF	
Cumulative WRITE OFF as of previous balance	20.138.986,28 €
Difference in Actual Period	-1.097.256,98 €
Cumulative WRITE OFF up to date	19.041.729,30 €

## F.T.A. SANTANDER HIPOTECARIO 7

### QUARTERLY COLLATERAL REPORT

June 16th 2021

CONTENTIOUS / JUDICIAL	
Last balance	3.500,00 €
Difference in Actual Period	435.232,50 €
Current balance	438.732,50 €
Contentious CR's number	4

TRANSITORY PROPERTIES	
Last balance	9.015.931,88 €
Difference in Actual Period	-520.254,23 €
Current balance	8.495.677,65 €
Transitory properties CR's number	125

NET LOSS	
Last balance	27.652.391,47 €
Difference in Actual Period	197.265,39 €
Current balance	27.849.656,86 €

## F.T.A. SANTANDER HIPOTECARIO 7

### QUARTERLY REPORT - ALLOCATION OF CASH

June 16th 2021

TOTAL CASH RECEIVED END OF PERIOD	19.973.286,73 €
<b>CASH RECEIVED - PRINCIPAL</b>	
Amortisation of Credit Rights	17.635.104,83 €
<b>CASH RECEIVED - INTEREST</b>	
Interest received from Credit Rights	717.947,51 €
Interest received under GIC	0,00 €
<b>CONTENTIOUS</b>	1.091.005,99 €
<b>OTHERS</b>	-603,08 €
<b>RESERVE FUND</b>	0,00 €
<b>TRANSITORY PROPERTIES</b>	529.831,48 €

TREASURY ACCOUNT STATEMENT	63.600.000,00 €
<b>PRINCIPAL RESERVE FUND</b>	
Previous Balance	63.600.000,00 €
Variation	0,00 €
Outstanding Balance	63.600.000,00 €
<b>WITHHOLDING TAXES</b>	0,00 €
<b>ISSUE EXPENSES WITHHELD</b>	0,00 €
<b>OTHERS</b>	0,00 €

TOTAL CASH PAID END OF PERIOD	19.973.286,73 €
ORDINARY EXPENSES	9.697,86 €
MANAGEMENT FEE	45.465,84 €
SWAP NET AMOUNT	-1.759.230,37 €
CLASS A INTEREST	135.648,00 €
CLASS B INTEREST	700.128,00 €
CLASS A REDEMPTION	18.422.064,00 €
CLASS B REDEMPTION	0,00 €
CLASS C INTEREST	1.834.624,68 €
CLASS C REDEMPTION	0,00 €
SUBORDINATED LOAN INTEREST	12.529,82 €
SUBORDINATED LOAN REDEMPTION	305.764,86 €
ADMINISTRATION FEE	204.000,00 €
CLASS C EXTRAORDINARY INTEREST	62.588,76 €
EXCESS	5,28 €

## F.T.A. SANTANDER HIPOTECARIO 7

### CREDIT ENHANCEMENT AND SUBORDINATED LOAN

June 16th 2021

CREDIT ENHANCEMENT		
CONCEPTS	INITIAL	June 16th 2021
SUBORDINATED ISSUE	20,00%	43,91%
PRINCIPAL RESERVE FUND	63.600.000,00 € 3,53%	63.600.000,00 € 7,76%

SUBORDINATED LOANS		
CONCEPTS	INITIAL	June 16th 2021
SUBORDINATED LOAN		
Total Outstanding Subordinated Loan	600.000,00 €	305.764,86 €
Interest Rate	1,476%	0,104%

## F.T.A. SANTANDER HIPOTECARIO 7

### TRIGGERS OF THE MODEL

June 16th 2021

RESERVE FUND's TRIGGERS	
1. IF 1.a) IS HIGHER THAN 2.a) RESERVE FUNDS WILL NOT BE REDUCED	
1.a) CREDIT RIGHTS IN ARREARS OVER 90 DAYS	4.021.743,51 €
2.a) 1 % CREDIT RIGHTS OUTSTANDING BALANCE	8.198.817,34 €

The Reserve Fund meets its minimum required level, and shall be redeemed in future payment dates.

CUMULATIVE FAILED LOANS
77.128.218,70 €

CLASS B DEFERRAL INTEREST TRIGGERS	
CLASS B INTEREST DEFERRAL (6th PLACE) IF CUMULATIVE FAILED LOANS > 360.000.005,21 EUR	NO



**FONDO DE TITULIZACIÓN DE ACTIVOS  
SANTANDER HIPOTECARIO 7**

June 16th, 2021

ARREARS PERFORMANCE					
	09/06/2020	09/09/2020	09/12/2020	09/03/2021	09/06/2021
UP TO 30 DAYS	0,586%	1,012%	0,855%	1,077%	0,852%
30 TO 60 DAYS	0,530%	0,199%	0,227%	0,171%	0,334%
60 TO 90 DAYS	0,412%	0,182%	0,182%	0,131%	0,129%
90 TO 180 DAYS	0,351%	0,177%	0,108%	0,208%	0,128%
OVER 180 DAYS	0,459%	0,656%	0,600%	0,401%	0,363%

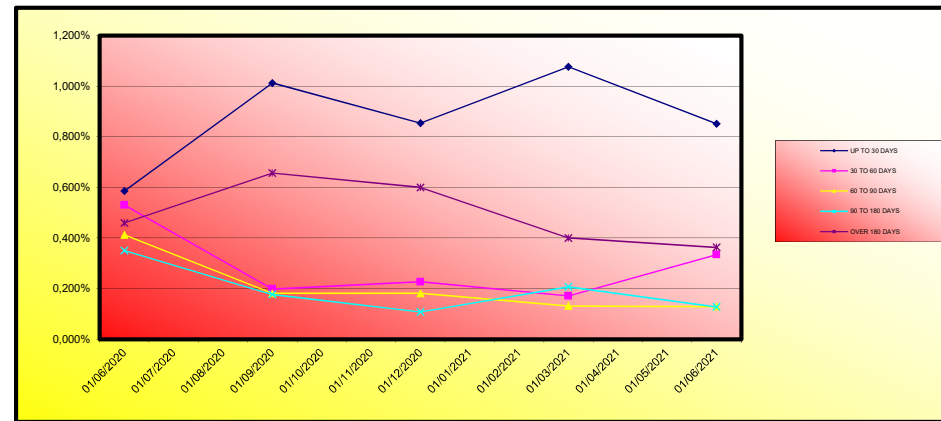

	LEGAL MORATORIUM	VOLUNTARY / SECTORIAL MORATORIUM	TOTAL MORATORIUM
Number of Loans	1	93	94
Outstanding Balance	133.201,90 €	12.706.840,34 €	12.840.042,24 €
% over Outstanding Balance	0,02%	1,55%	1,57%

**Legal Moratorium:** subject to RD 8/2020 and RD 11/2020. Consists of a 3 months total grace period (capital and interest) as well as an extension of the maturity date of the loan.

**Voluntary - Sectorial Moratorium:** Consists of a 6 or 12 months capital grace period, as well as the option of extending or not the maturity date of the loan.

**Cut-off date moratorium data:** 31 May 2021

**FONDO DE TITULIZACIÓN DE ACTIVOS  
SANTANDER HIPOTECARIO 7**

LOAN TO VALUE

June 16th, 2021

LTV				
	OUTS. BALANCE	% OUTSTANDING	NUMBER LOANS	% NUM LOANS
<b>0-9,99</b>	1.934.925,13 €	0,23%	87	1,32%
<b>10-19,99</b>	1.217.176,56 €	0,14%	56	0,85%
<b>20-29,99</b>	2.481.214,46 €	0,30%	77	1,17%
<b>30-39,99</b>	6.407.765,37 €	0,76%	108	1,64%
<b>40-49,99</b>	12.029.392,51 €	1,43%	181	2,76%
<b>50-59,99</b>	17.681.587,80 €	2,11%	214	3,26%
<b>60-69,99</b>	33.028.867,96 €	3,93%	323	4,92%
<b>70-79,99</b>	48.770.255,86 €	5,81%	455	6,93%
<b>&gt;80</b>	716.314.341,88 €	85,29%	5.067	77,15%

## F.T.A. SANTANDER HIPOTECARIO 7

### DEFINITIONS

June 16th 2021

**POOL CUT-OFF DATE** Means the date in which the Gestora will carry out the necessary calculations, on behalf of the Fund, for the distribution of the available funds at this date, according with the Order of Priority of Payments. All the information regarding the Assets (Outstanding Balance of the Credit Rights, arrears' tables, transitory properties, stratification tables, etc.) are referred to this mentioned date.

**WRITE OFF** Those loans that at a given date are unpaid for a period equal or higher to 12 or 18 months (according to Prospectus) of arrears in due payments.

**NET LOSSES** Those loans which the Originator considers that will not recover (net of recoveries).

**FAILED LOANS** Those loans which the Originator considers that will not recover, or those loans that at a given date are unpaid for a period equal or higher to 12 or 18 months.

**CUMULATIVE FAILED LOANS** Accumulated outstanding balance of the failed loans without taking into account the recovered amount.

**TRANSITORY PROPERTIES** Those assets in the balance of the Fund as a consequence of a judicial or non-judicial process.

**CONTENTIOUS / JUDICIAL** Loans in which the Originator will take legal actions. This amount is included in the different buckets in arrears.



FTA SANTANDER HIPOTECARIO 7  
16-jun.-21

Fecha	Principal disponible para la amortización	SERIE A	SERIE B	SERIE C	3,82		12,03		13,51	
					AMORTIZACION SERIE A	VIDA SERIE A	AMORTIZACION SERIE B	VIDA SERIE B	AMORTIZACION SERIE C	VIDA SERIE C
16-jul-11	0,00	1.440.000.000	360.000.000	63.600.000	0,00	0	0,00	0	0,00	0
16-ago-11	0,00	1.440.000.000	360.000.000	63.600.000	0,00	0	0,00	0	0,00	0
16-sep-11	48.020.039,34	1.440.000.000	360.000.000	63.600.000	48.020.039,34	-170.999.360.090	0,00	0	0,00	0
16-oct-11	0,00	1.391.979.961	360.000.000	63.600.000	0,00	0	0,00	0	0,00	0
16-nov-11	0,00	1.391.979.961	360.000.000	63.600.000	0,00	0	0,00	0	0,00	0
16-dic-11	50.463.266,08	1.391.979.961	360.000.000	63.600.000	50.463.266,08	-175.107.533.298	0,00	0	0,00	0
16-ene-12	0,00	1.341.516.695	360.000.000	63.600.000	0,00	0	0,00	0	0,00	0
16-feb-12	0,00	1.341.516.695	360.000.000	63.600.000	0,00	0	0,00	0	0,00	0
16-mar-12	59.857.703,46	1.341.516.695	360.000.000	63.600.000	59.857.703,46	-202.259.179.991	0,00	0	0,00	0
16-abr-12	0,00	1.281.658.991	360.000.000	63.600.000	0,00	0	0,00	0	0,00	0
16-may-12	0,00	1.281.658.991	360.000.000	63.600.000	0,00	0	0,00	0	0,00	0
16-jun-12	53.488.208,66	1.281.658.991	360.000.000	63.600.000	53.488.208,66	-175.615.741.865	0,00	0	0,00	0
16-jul-12	0,00	1.228.170.782	360.000.000	63.600.000	0,00	0	0,00	0	0,00	0
16-ago-12	0,00	1.228.170.782	360.000.000	63.600.000	0,00	0	0,00	0	0,00	0
16-sep-12	28.077.513,72	1.228.170.782	360.000.000	63.600.000	28.077.513,72	-89.707.656.335	0,00	0	0,00	0
16-oct-12	0,00	1.200.093.269	360.000.000	63.600.000	0,00	0	0,00	0	0,00	0
16-nov-12	0,00	1.200.093.269	360.000.000	63.600.000	0,00	0	0,00	0	0,00	0
16-dic-12	33.065.725,75	1.200.093.269	360.000.000	63.600.000	33.065.725,75	-102.636.012.728	0,00	0	0,00	0
16-ene-13	0,00	1.167.027.543	360.000.000	63.600.000	0,00	0	0,00	0	0,00	0
16-feb-13	0,00	1.167.027.543	360.000.000	63.600.000	0,00	0	0,00	0	0,00	0
16-mar-13	45.181.139,09	1.167.027.543	360.000.000	63.600.000	45.181.139,09	-136.175.953.217	0,00	0	0,00	0
16-abr-13	0,00	1.121.846.404	360.000.000	63.600.000	0,00	0	0,00	0	0,00	0
16-may-13	0,00	1.121.846.404	360.000.000	63.600.000	0,00	0	0,00	0	0,00	0
16-jun-13	34.259.537,25	1.121.846.404	360.000.000	63.600.000	34.259.537,25	-100.106.367.844	0,00	0	0,00	0
16-jul-13	0,00	1.087.586.867	360.000.000	63.600.000	0,00	0	0,00	0	0,00	0
16-ago-13	0,00	1.087.586.867	360.000.000	63.600.000	0,00	0	0,00	0	0,00	0
16-sep-13	27.122.381,29	1.087.586.867	360.000.000	63.600.000	27.122.381,29	-76.756.339.051	0,00	0	0,00	0
16-oct-13	0,00	1.060.464.485	360.000.000	63.600.000	0,00	0	0,00	0	0,00	0
16-nov-13	0,00	1.060.464.485	360.000.000	63.600.000	0,00	0	0,00	0	0,00	0
16-dic-13	22.862.860,98	1.060.464.485	360.000.000	63.600.000	22.862.860,98	-62.621.376.224	0,00	0	0,00	0
16-ene-14	0,00	1.037.601.624	360.000.000	63.600.000	0,00	0	0,00	0	0,00	0
16-feb-14	0,00	1.037.601.624	360.000.000	63.600.000	0,00	0	0,00	0	0,00	0
16-mar-14	25.448.106,31	1.037.601.624	360.000.000	63.600.000	25.448.106,31	-67.412.033.615	0,00	0	0,00	0
16-abr-14	0,00	1.012.153.518	360.000.000	63.600.000	0,00	0	0,00	0	0,00	0
16-may-14	0,00	1.012.153.518	360.000.000	63.600.000	0,00	0	0,00	0	0,00	0
16-jun-14	20.906.368,95	1.012.153.518	360.000.000	63.600.000	20.906.368,95	-53.457.585.405	0,00	0	0,00	0
16-jul-14	0,00	991.247.149	360.000.000	63.600.000	0,00	0	0,00	0	0,00	0
16-ago-14	0,00	991.247.149	360.000.000	63.600.000	0,00	0	0,00	0	0,00	0
16-sep-14	21.401.101,57	991.247.149	360.000.000	63.600.000	21.401.101,57	-52.753.715.370	0,00	0	0,00	0
16-oct-14	0,00	969.846.048	360.000.000	63.600.000	0,00	0	0,00	0	0,00	0
16-nov-14	0,00	969.846.048	360.000.000	63.600.000	0,00	0	0,00	0	0,00	0
16-dic-14	26.796.521,02	969.846.048	360.000.000	63.600.000	26.796.521,02	-63.614.940.901	0,00	0	0,00	0
16-ene-15	0,00	943.049.527	360.000.000	63.600.000	0,00	0	0,00	0	0,00	0
16-feb-15	0,00	943.049.527	360.000.000	63.600.000	0,00	0	0,00	0	0,00	0
16-mar-15	15.762.247,73	943.049.527	360.000.000	63.600.000	15.762.247,73	-36.000.973.815	0,00	0	0,00	0
16-abr-15	0,00	927.287.279	360.000.000	63.600.000	0,00	0	0,00	0	0,00	0
16-may-15	0,00	927.287.279	360.000.000	63.600.000	0,00	0	0,00	0	0,00	0
16-jun-15	17.647.417,50	927.287.279	360.000.000	63.600.000	17.647.417,50	-38.683.139.160	0,00	0	0,00	0
16-jul-15	0,00	909.639.861	360.000.000	63.600.000	0,00	0	0,00	0	0,00	0
16-ago-15	0,00	909.639.861	360.000.000	63.600.000	0,00	0	0,00	0	0,00	0
16-sep-15	15.935.672,86	909.639.861	360.000.000	63.600.000	15.935.672,86	-33.464.913.006	0,00	0	0,00	0
16-oct-15	0,00	893.704.188	360.000.000	63.600.000	0,00	0	0,00	0	0,00	0
16-nov-15	0,00	893.704.188	360.000.000	63.600.000	0,00	0	0,00	0	0,00	0
16-dic-15	21.375.447,60	893.704.188	360.000.000	63.600.000	21.375.447,60	-42.943.274.228	0,00	0	0,00	0
16-ene-16	0,00	872.328.741	360.000.000	63.600.000	0,00	0	0,00	0	0,00	0
16-feb-16	0,00	872.328.741	360.000.000	63.600.000	0,00	0	0,00	0	0,00	0

FTA SANTANDER HIPOTECARIO 7  
16-jun.-21

Fecha	Principal disponible para la amortización	SERIE A	SERIE B	SERIE C	3,82		12,03		13,51	
					AMORTIZACION SERIE A	VIDA SERIE A	AMORTIZACION SERIE B	VIDA SERIE B	AMORTIZACION SERIE C	VIDA SERIE C
16-mar-16	18.061.695,03	872.328.741	360.000.000	63.600.000	18.061.695,03	-34.642.331.068	0,00	0	0,00	0
16-abr-16	0,00	854.267.046	360.000.000	63.600.000	0,00	0	0,00	0	0,00	0
16-may-16	0,00	854.267.046	360.000.000	63.600.000	0,00	0	0,00	0	0,00	0
16-jun-16	18.786.455,65	854.267.046	360.000.000	63.600.000	18.786.455,65	-34.304.068.017	0,00	0	0,00	0
16-jul-16	0,00	835.480.590	360.000.000	63.600.000	0,00	0	0,00	0	0,00	0
16-ago-16	0,00	835.480.590	360.000.000	63.600.000	0,00	0	0,00	0	0,00	0
16-sep-16	16.909.053,72	835.480.590	360.000.000	63.600.000	16.909.053,72	-29.320.299.150	0,00	0	0,00	0
16-oct-16	0,00	818.571.536	360.000.000	63.600.000	0,00	0	0,00	0	0,00	0
16-nov-16	0,00	818.571.536	360.000.000	63.600.000	0,00	0	0,00	0	0,00	0
16-dic-16	14.294.622,54	818.571.536	360.000.000	63.600.000	14.294.622,54	-23.486.064.833	0,00	0	0,00	0
16-ene-17	0,00	804.276.914	360.000.000	63.600.000	0,00	0	0,00	0	0,00	0
16-feb-17	0,00	804.276.914	360.000.000	63.600.000	0,00	0	0,00	0	0,00	0
16-mar-17	21.931.547,13	804.276.914	360.000.000	63.600.000	21.931.547,13	-34.059.692.693	0,00	0	0,00	0
16-abr-17	0,00	782.345.367	360.000.000	63.600.000	0,00	0	0,00	0	0,00	0
16-may-17	0,00	782.345.367	360.000.000	63.600.000	0,00	0	0,00	0	0,00	0
16-jun-17	17.706.308,44	782.345.367	360.000.000	63.600.000	17.706.308,44	-25.868.916.631	0,00	0	0,00	0
16-jul-17	0,00	764.639.058	360.000.000	63.600.000	0,00	0	0,00	0	0,00	0
16-ago-17	0,00	764.639.058	360.000.000	63.600.000	0,00	0	0,00	0	0,00	0
16-sep-17	22.850.054,36	764.639.058	360.000.000	63.600.000	22.850.054,36	-31.281.724.419	0,00	0	0,00	0
16-oct-17	0,00	741.789.004	360.000.000	63.600.000	0,00	0	0,00	0	0,00	0
16-nov-17	0,00	741.789.004	360.000.000	63.600.000	0,00	0	0,00	0	0,00	0
16-dic-17	17.528.237,16	741.789.004	360.000.000	63.600.000	17.528.237,16	-22.401.087.090	0,00	0	0,00	0
16-ene-18	0,00	724.260.767	360.000.000	63.600.000	0,00	0	0,00	0	0,00	0
16-feb-18	0,00	724.260.767	360.000.000	63.600.000	0,00	0	0,00	0	0,00	0
16-mar-18	22.684.618,82	724.260.767	360.000.000	63.600.000	22.684.618,82	-26.949.327.158	0,00	0	0,00	0
16-abr-18	0,00	701.576.148	360.000.000	63.600.000	0,00	0	0,00	0	0,00	0
16-may-18	0,00	701.576.148	360.000.000	63.600.000	0,00	0	0,00	0	0,00	0
16-jun-18	19.686.926,42	701.576.148	360.000.000	63.600.000	19.686.926,42	-21.576.871.356	0,00	0	0,00	0
16-jul-18	0,00	681.889.222	360.000.000	63.600.000	0,00	0	0,00	0	0,00	0
16-ago-18	0,00	681.889.222	360.000.000	63.600.000	0,00	0	0,00	0	0,00	0
16-sep-18	17.811.565,46	681.889.222	360.000.000	63.600.000	17.811.565,46	-17.882.811.722	0,00	0	0,00	0
16-oct-18	0,00	664.077.656	360.000.000	63.600.000	0,00	0	0,00	0	0,00	0
16-nov-18	0,00	664.077.656	360.000.000	63.600.000	0,00	0	0,00	0	0,00	0
16-dic-18	17.616.146,89	664.077.656	360.000.000	63.600.000	17.616.146,89	-16.083.542.111	0,00	0	0,00	0
16-ene-19	0,00	646.461.509	360.000.000	63.600.000	0,00	0	0,00	0	0,00	0
16-feb-19	0,00	646.461.509	360.000.000	63.600.000	0,00	0	0,00	0	0,00	0
16-mar-19	19.118.525,33	646.461.509	360.000.000	63.600.000	19.118.525,33	-15.734.546.347	0,00	0	0,00	0
16-abr-19	0,00	627.342.984	360.000.000	63.600.000	0,00	0	0,00	0	0,00	0
16-may-19	0,00	627.342.984	360.000.000	63.600.000	0,00	0	0,00	0	0,00	0
16-jun-19	17.784.540,37	627.342.984	360.000.000	63.600.000	17.784.540,37	-13.000.499.010	0,00	0	0,00	0
16-jul-19	0,00	609.558.444	360.000.000	63.600.000	0,00	0	0,00	0	0,00	0
16-ago-19	0,00	609.558.444	360.000.000	63.600.000	0,00	0	0,00	0	0,00	0
16-sep-19	16.561.320,89	609.558.444	360.000.000	63.600.000	16.561.320,89	-10.582.684.049	0,00	0	0,00	0
16-oct-19	0,00	592.997.123	360.000.000	63.600.000	0,00	0	0,00	0	0,00	0
16-nov-19	0,00	592.997.123	360.000.000	63.600.000	0,00	0	0,00	0	0,00	0
16-dic-19	15.796.954,35	592.997.123	360.000.000	63.600.000	15.796.954,35	-8.656.730.984	0,00	0	0,00	0
16-ene-20	0,00	577.200.168	360.000.000	63.600.000	0,00	0	0,00	0	0,00	0
16-feb-20	0,00	577.200.168	360.000.000	63.600.000	0,00	0	0,00	0	0,00	0
16-mar-20	22.836.483,63	577.200.168	360.000.000	63.600.000	22.836.483,63	-10.436.273.017	0,00	0	0,00	0
16-abr-20	0,00	554.363.685	360.000.000	63.600.000	0,00	0	0,00	0	0,00	0
16-may-20	0,00	554.363.685	360.000.000	63.600.000	0,00	0	0,00	0	0,00	0
16-jun-20	19.483.378,93	554.363.685	360.000.000	63.600.000	19.483.378,93	-7.111.433.310	0,00	0	0,00	0
16-jul-20	0,00	534.880.306	360.000.000	63.600.000	0,00	0	0,00	0	0,00	0
16-ago-20	0,00	534.880.306	360.000.000	63.600.000	0,00	0	0,00	0	0,00	0
16-sep-20	19.179.297,42	534.880.306	360.000.000	63.600.000	19.179.297,42	-5.235.948.196	0,00	0	0,00	0
16-oct-20	0,00	515.701.008	360.000.000	63.600.000	0,00	0	0,00	0	0,00	0
16-nov-20	0,00	515.701.008	360.000.000	63.600.000	0,00	0	0,00	0	0,00	0
16-dic-20	18.900.473,46	515.701.008	360.000.000	63.600.000	18.900.473,46	-3.439.886.166	0,00	0	0,00	0
16-ene-21	0,00	496.800.535	360.000.000	63.600.000	0,00	0	0,00	0	0,00	0
16-feb-21	0,00	496.800.535	360.000.000	63.600.000	0,00	0	0,00	0	0,00	0
16-mar-21	18.594.956,52	496.800.535	360.000.000	63.600.000	18.594.956,52	-1.710.736.000	0,00	0	0,00	0
16-abr-21	0,00	478.205.578	360.000.000	63.600.000	0,00	0	0,00	0	0,00	0
16-may-21	0,00	478.205.578	360.000.000	63.600.000	0,00	0	0,00	0	0,00	0
16-jun-21	18.323.844,15	478.205.578	360.000.000	63.600.000	18.323.844,15	0	0,00	0	0,00	0
16-jul-21	0,00	459.881.734	360.000.000	63.600.000	0,00	0	0,00	0	0,00	0
16-ago-21	0,00	459.881.734	360.000.000	63.600.000	0,00	0	0,00	0	0,00	0
16-sep-21	18.043.144,92	459.881.734	360.000.000	63.600.000	18.043.144,92	1.659.969.332	0,00	0	0,00	0
16-oct-21	0,00	441.838.589	360.000.000	63.600.000	0,00	0	0,00	0	0,00	0
16-nov-21	0,00	441.838.589	360.000.000	63.600.000	0,00	0	0,00	0	0,00	0
16-dic-21	17.779.245,40	441.838.589	360.000.000	63.600.000	17.779.245,40	3.253.601.908	0,00	0	0,00	0
16-ene-22	0,00	424.059.344	360.000.000	63.600.000	0,00	0	0,00	0	0,00	0
16-feb-22	0,00	424.059.344	360.000.000	63.600.000	0,00	0	0,00	0	0,00	0
16-mar-22	17.506.004,19	424.059.344	360.000.000	63.600.000	17.506.004,19	4.779.139.144	0,00	0	0,00	0
16-abr-22	0,00	406.553.340	360.000.000	63.600.000	0,00	0	0,00	0	0,00	0
16-may-22	0,00	406.553.340	360.000.000	63.600.000	0,00	0	0,00	0	0,00	0

FTA SANTANDER HIPOTECARIO 7  
16-jun-21

Fecha	Principal disponible para la amortización	SERIE A	SERIE B	SERIE C	3,82			12,03			13,51		
					AMORTIZACION SERIE A	VIDA SERIE A	AMORTIZACION SERIE B	VIDA SERIE B	AMORTIZACION SERIE C	VIDA SERIE C			
16-jun-22	17.249.134,07	406.553.340	360.000.000	63.600.000	17.249.134,07	6.295.933.937	0,00	0	0,00	0			
16-jul-22	0,00	389.304.206	360.000.000	63.600.000	0,00	0,00	0,00	0	0,00	0			
16-ago-22	0,00	389.304.206	360.000.000	63.600.000	0,00	0,00	0,00	0	0,00	0			
16-sep-22	16.971.075,32	389.304.206	360.000.000	63.600.000	16.971.075,32	7.755.781.419	0,00	0	0,00	0			
16-oct-22	0,00	372.333.130	360.000.000	63.600.000	0,00	0,00	0,00	0	0,00	0			
16-nov-22	0,00	372.333.130	360.000.000	63.600.000	0,00	0,00	0,00	0	0,00	0			
16-dic-22	16.721.272,28	372.333.130	360.000.000	63.600.000	16.721.272,28	9.163.257.209	0,00	0	0,00	0			
16-ene-23	0,00	355.611.858	360.000.000	63.600.000	0,00	0,00	0,00	0	0,00	0			
16-feb-23	0,00	355.611.858	360.000.000	63.600.000	0,00	0,00	0,00	0	0,00	0			
16-mar-23	16.444.672,82	355.611.858	360.000.000	63.600.000	16.444.672,82	10.491.701.262	0,00	0	0,00	0			
16-abr-23	0,00	339.167.185	360.000.000	63.600.000	0,00	0,00	0,00	0	0,00	0			
16-may-23	0,00	339.167.185	360.000.000	63.600.000	0,00	0,00	0,00	0	0,00	0			
16-jun-23	16.201.861,08	339.167.185	360.000.000	63.600.000	16.201.861,08	11.827.358.588	0,00	0	0,00	0			
16-jul-23	0,00	322.965.324	360.000.000	63.600.000	0,00	0,00	0,00	0	0,00	0			
16-ago-23	0,00	322.965.324	360.000.000	63.600.000	0,00	0,00	0,00	0	0,00	0			
16-sep-23	15.939.821,95	322.965.324	360.000.000	63.600.000	15.939.821,95	13.102.533.644	0,00	0	0,00	0			
16-oct-23	0,00	307.025.502	360.000.000	63.600.000	0,00	0,00	0,00	0	0,00	0			
16-nov-23	0,00	307.025.502	360.000.000	63.600.000	0,00	0,00	0,00	0	0,00	0			
16-dic-23	15.703.691,10	307.025.502	360.000.000	63.600.000	15.703.691,10	14.337.469.975	0,00	0	0,00	0			
16-ene-24	0,00	291.321.811	360.000.000	63.600.000	0,00	0,00	0,00	0	0,00	0			
16-feb-24	0,00	291.321.811	360.000.000	63.600.000	0,00	0,00	0,00	0	0,00	0			
16-mar-24	15.450.747,74	291.321.811	360.000.000	63.600.000	15.450.747,74	15.512.550.726	0,00	0	0,00	0			
16-abr-24	0,00	275.871.063	360.000.000	63.600.000	0,00	0,00	0,00	0	0,00	0			
16-may-24	0,00	275.871.063	360.000.000	63.600.000	0,00	0,00	0,00	0	0,00	0			
16-jun-24	15.221.087,75	275.871.063	360.000.000	63.600.000	15.221.087,75	16.682.312.179	0,00	0	0,00	0			
16-jul-24	0,00	260.649.976	360.000.000	63.600.000	0,00	0,00	0,00	0	0,00	0			
16-ago-24	0,00	260.649.976	360.000.000	63.600.000	0,00	0,00	0,00	0	0,00	0			
16-sep-24	14.962.549,35	260.649.976	360.000.000	63.600.000	14.962.549,35	17.775.508.628	0,00	0	0,00	0			
16-oct-24	0,00	245.687.426	360.000.000	63.600.000	0,00	0,00	0,00	0	0,00	0			
16-nov-24	0,00	245.687.426	360.000.000	63.600.000	0,00	0,00	0,00	0	0,00	0			
16-dic-24	14.739.414,93	245.687.426	360.000.000	63.600.000	14.739.414,93	18.851.711.697	0,00	0	0,00	0			
16-ene-25	0,00	230.948.011	360.000.000	63.600.000	0,00	0,00	0,00	0	0,00	0			
16-feb-25	0,00	230.948.011	360.000.000	63.600.000	0,00	0,00	0,00	0	0,00	0			
16-mar-25	14.487.613,09	230.948.011	360.000.000	63.600.000	14.487.613,09	19.833.542.323	0,00	0	0,00	0			
16-abr-25	0,00	216.460.398	360.000.000	63.600.000	0,00	0,00	0,00	0	0,00	0			
16-may-25	0,00	216.460.398	360.000.000	63.600.000	0,00	0,00	0,00	0	0,00	0			
16-jun-25	14.270.836,86	216.460.398	360.000.000	63.600.000	14.270.836,86	20.849.692.659	0,00	0	0,00	0			
16-jul-25	0,00	202.189.561	360.000.000	63.600.000	0,00	0,00	0,00	0	0,00	0			
16-ago-25	0,00	202.189.561	360.000.000	63.600.000	0,00	0,00	0,00	0	0,00	0			
16-sep-25	14.013.062,56	202.189.561	360.000.000	63.600.000	14.013.062,56	21.762.286.154	0,00	0	0,00	0			
16-oct-25	0,00	188.176.499	360.000.000	63.600.000	0,00	0,00	0,00	0	0,00	0			
16-nov-25	0,00	188.176.499	360.000.000	63.600.000	0,00	0,00	0,00	0	0,00	0			
16-dic-25	13.802.705,96	188.176.499	360.000.000	63.600.000	13.802.705,96	22.691.648.592	0,00	0	0,00	0			
16-ene-26	0,00	174.373.793	360.000.000	63.600.000	0,00	0,00	0,00	0	0,00	0			
16-feb-26	0,00	174.373.793	360.000.000	63.600.000	0,00	0,00	0,00	0	0,00	0			
16-mar-26	13.560.935,86	174.373.793	360.000.000	63.600.000	13.560.935,86	23.514.662.783	0,00	0	0,00	0			
16-abr-26	0,00	160.812.857	360.000.000	63.600.000	0,00	0,00	0,00	0	0,00	0			
16-may-26	0,00	160.812.857	360.000.000	63.600.000	0,00	0,00	0,00	0	0,00	0			
16-jun-26	13.356.665,39	160.812.857	360.000.000	63.600.000	13.356.665,39	24.389.270.996	0,00	0	0,00	0			
16-jul-26	0,00	147.456.192	360.000.000	63.600.000	0,00	0,00	0,00	0	0,00	0			
16-ago-26	0,00	147.456.192	360.000.000	63.600.000	0,00	0,00	0,00	0	0,00	0			
16-sep-26	13.141.258,52	147.456.192	360.000.000	63.600.000	13.141.258,52	25.204.933.842	0,00	0	0,00	0			
16-oct-26	0,00	134.314.933	360.000.000	63.600.000	0,00	0,00	0,00	0	0,00	0			
16-nov-26	0,00	134.314.933	360.000.000	63.600.000	0,00	0,00	0,00	0	0,00	0			
16-dic-26	12.942.557,82	134.314.933	360.000.000	63.600.000	12.942.557,82	26.001.598.665	0,00	0	0,00	0			
16-ene-27	0,00	121.372.375	360.000.000	63.600.000	0,00	0,00	0,00	0	0,00	0			
16-feb-27	0,00	121.372.375	360.000.000	63.600.000	0,00	0,00	0,00	0	0,00	0			
16-mar-27	12.723.032,44	121.372.375	360.000.000	63.600.000	12.723.032,44	26.705.645.099	0,00	0	0,00	0			
16-abr-27	0,00	108.649.343	360.000.000	63.600.000	0,00	0,00	0,00	0	0,00	0			
16-may-27	0,00	108.649.343	360.000.000	63.600.000	0,00	0,00	0,00	0	0,00	0			
16-jun-27	12.529.935,91	108.649.343	360.000.000	63.600.000	12.529.935,91	27.453.089.589	0,00	0	0,00	0			
16-jul-27	0,00	96.119.407	360.000.000	63.600.000	0,00	0,00	0,00	0	0,00	0			
16-ago-27	0,00	96.119.407	360.000.000	63.600.000	0,00	0,00	0,00	0	0,00	0			
16-sep-27	12.314.113,88	96.119.407	360.000.000	63.600.000	12.314.113,88	28.113.121.992	0,00	0	0,00	0			
16-oct-27	0,00	83.805.293	360.000.000	63.600.000	0,00	0,00	0,00	0	0,00	0			
16-nov-27	0,00	83.805.293	360.000.000	63.600.000	0,00	0,00	0,00	0	0,00	0			
16-dic-27	12.126.514,94	83.805.293	360.000.000	63.600.000	12.126.514,94	28.788.346.463	0,00	0	0,00	0			
16-ene-28	0,00	71.678.778	360.000.000	63.600.000	0,00	0,00	0,00	0	0,00	0			
16-feb-28	0,00	71.678.778	360.000.000	63.600.000	0,00	0,00	0,00	0	0,00	0			
16-mar-28	11.902.691,67	71.678.778	360.000.000	63.600.000	11.902.691,67	29.340.134.978	0,00	0	0,00	0			
16-abr-28	0,00	59.776.086	360.000.000	63.600.000	0,00	0,00	0,00	0	0,00	0			
16-may-28	0,00	59.776.086	360.000.000	63.600.000	0,00	0,00	0,00	0	0,00	0			
16-jun-28	11.720.694,02	59.776.086	360.000.000	63.600.000	11.720.694,02	29.969.814.602	0,00	0	0,00	0			
16-jul-28	0,00	48.055.392	360.000.000	63.600.000	0,00	0,00	0,00	0	0,00	0			
16-ago-28	0,00	48.055.392	360.000.000	63.600.000	0,00	0,00	0,00	0	0,00	0			
16-sep-28	11.492.583,43	48.055.392	360.000.000	63.600.000	11.492.583,43	30.443.853.497	0,00	0	0,00	0			
16-oct-28	0,00	36.562.809	360.000.000	63.600.000	0,00	0,00	0,00	0	0,00	0			
16-nov-28	0,00	36.562.809	360.000.000	63.600.000	0,00	0,00	0,00	0	0,00	0			

FTA SANTANDER HIPOTECARIO 7  
16-jun.-21

Fecha	Principal disponible para la amortización	SERIE A	SERIE B	SERIE C	3,82		12,03		13,51	
					AMORTIZACION SERIE A	VIDA SERIE A	AMORTIZACION SERIE B	VIDA SERIE B	AMORTIZACION SERIE C	VIDA SERIE C
16-dic-28	11.316.222,71	36.562.809	360.000.000	63.600.000	11.316.222,71	31.006.450.226	0,00	0	0,00	0
16-ene-29	0,00	25.246.586	360.000.000	63.600.000	0,00	0	0,00	0	0,00	0
16-feb-29	0,00	25.246.586	360.000.000	63.600.000	0,00	0	0,00	0	0,00	0
16-mar-29	11.098.854,61	25.246.586	360.000.000	63.600.000	11.098.854,61	31.409.758.554	0,00	0	0,00	0
16-abr-29	0,00	14.147.732	360.000.000	63.600.000	0,00	0	0,00	0	0,00	0
16-may-29	0,00	14.147.732	360.000.000	63.600.000	0,00	0	0,00	0	0,00	0
16-jun-29	10.927.896,36	14.147.732	360.000.000	63.600.000	10.927.896,36	31.931.313.175	0,00	0	0,00	0
16-jul-29	0,00	3.219.835	360.000.000	63.600.000	0,00	0	0,00	0	0,00	0
16-ago-29	0,00	3.219.835	360.000.000	63.600.000	0,00	0	0,00	0	0,00	0
16-sep-29	10.723.956,36	3.219.835	360.000.000	63.600.000	3.219.835,22	9.704.583.354	7.504.121,14	22.617.421.125	0,00	0
16-oct-29	0,00	0	352.495.879	63.600.000	0,00	0	0,00	0	0,00	0
16-nov-29	0,00	0	352.495.879	63.600.000	0,00	0	0,00	0	0,00	0
16-dic-29	10.558.119,83	0,00	352.495.879	63.600.000	0,00	0	10.558.119,83	32.782.962.083	0,00	0
16-ene-30	0,00	0	341.937.759	63.600.000	0,00	0	0,00	0	0,00	0
16-feb-30	0,00	0	341.937.759	63.600.000	0,00	0	0,00	0	0,00	0
16-mar-30	10.353.929,58	0	341.937.759	63.600.000	0,00	0	10.353.929,58	33.080.805.020	0,00	0
16-abr-30	0,00	0	331.583.829	63.600.000	0,00	0	0,00	0	0,00	0
16-may-30	0,00	0	331.583.829	63.600.000	0,00	0	0,00	0	0,00	0
16-jun-30	10.193.181,43	0	331.583.829	63.600.000	0,00	0	10.193.181,43	33.504.987.358	0,00	0
16-jul-30	0,00	0	321.390.648	63.600.000	0,00	0	0,00	0	0,00	0
16-ago-30	0,00	0	321.390.648	63.600.000	0,00	0	0,00	0	0,00	0
16-sep-30	9.960.997,02	0	321.390.648	63.600.000	0,00	0	9.960.997,02	33.658.208.934	0,00	0
16-oct-30	0,00	0	311.429.651	63.600.000	0,00	0	0,00	0	0,00	0
16-nov-30	0,00	0	311.429.651	63.600.000	0,00	0	0,00	0	0,00	0
16-dic-30	9.805.800,90	0	311.429.651	63.600.000	0,00	0	9.805.800,90	34.026.129.106	0,00	0
16-ene-31	0,00	0	301.623.850	63.600.000	0,00	0	0,00	0	0,00	0
16-feb-31	0,00	0	301.623.850	63.600.000	0,00	0	0,00	0	0,00	0
16-mar-31	9.559.612,85	0	301.623.850	63.600.000	0,00	0	9.559.612,85	34.032.221.761	0,00	0
16-abr-31	0,00	0	292.064.237	63.600.000	0,00	0	0,00	0	0,00	0
16-may-31	0,00	0	292.064.237	63.600.000	0,00	0	0,00	0	0,00	0
16-jun-31	9.410.176,71	0	292.064.237	63.600.000	0,00	0	9.410.176,71	34.365.965.348	0,00	0
16-jul-31	0,00	0	282.654.061	63.600.000	0,00	0	0,00	0	0,00	0
16-ago-31	0,00	0	282.654.061	63.600.000	0,00	0	0,00	0	0,00	0
16-sep-31	9.227.590,65	0	282.654.061	63.600.000	0,00	0	9.227.590,65	34.548.099.402	0,00	0
16-oct-31	0,00	0	273.426.470	63.600.000	0,00	0	0,00	0	0,00	0
16-nov-31	0,00	0	273.426.470	63.600.000	0,00	0	0,00	0	0,00	0
16-dic-31	9.082.729,43	0	273.426.470	63.600.000	0,00	0	9.082.729,43	34.832.267.362	0,00	0
16-ene-32	0,00	0	264.343.740	63.600.000	0,00	0	0,00	0	0,00	0
16-feb-32	0,00	0	264.343.740	63.600.000	0,00	0	0,00	0	0,00	0
16-mar-32	8.910.894,14	0	264.343.740	63.600.000	0,00	0	8.910.894,14	34.984.170.383	0,00	0
16-abr-32	0,00	0	255.432.846	63.600.000	0,00	0	0,00	0	0,00	0
16-may-32	0,00	0	255.432.846	63.600.000	0,00	0	0,00	0	0,00	0
16-jun-32	8.770.381,01	0	255.432.846	63.600.000	0,00	0	8.770.381,01	35.239.390.881	0,00	0
16-jul-32	0,00	0	246.662.465	63.600.000	0,00	0	0,00	0	0,00	0
16-ago-32	0,00	0	246.662.465	63.600.000	0,00	0	0,00	0	0,00	0
16-sep-32	8.563.831,59	0	246.662.465	63.600.000	0,00	0	8.563.831,59	35.197.347.855	0,00	0
16-oct-32	0,00	0	238.098.634	63.600.000	0,00	0	0,00	0	0,00	0
16-nov-32	0,00	0	238.098.634	63.600.000	0,00	0	0,00	0	0,00	0
16-dic-32	8.428.256,20	0	238.098.634	63.600.000	0,00	0	8.428.256,20	35.407.104.313	0,00	0
16-ene-33	0,00	0	229.670.378	63.600.000	0,00	0	0,00	0	0,00	0
16-feb-33	0,00	0	229.670.378	63.600.000	0,00	0	0,00	0	0,00	0
16-mar-33	8.226.386,89	0	229.670.378	63.600.000	0,00	0	8.226.386,89	35.299.426.154	0,00	0
16-abr-33	0,00	0	221.443.991	63.600.000	0,00	0	0,00	0	0,00	0
16-may-33	0,00	0	221.443.991	63.600.000	0,00	0	0,00	0	0,00	0
16-jun-33	8.095.626,84	0	221.443.991	63.600.000	0,00	0	8.095.626,84	35.483.132.422	0,00	0
16-jul-33	0,00	0	213.348.364	63.600.000	0,00	0	0,00	0	0,00	0
16-ago-33	0,00	0	213.348.364	63.600.000	0,00	0	0,00	0	0,00	0
16-sep-33	7.887.773,78	0	213.348.364	63.600.000	0,00	0	7.887.773,78	35.297.787.661	0,00	0
16-oct-33	0,00	0	205.460.590	63.600.000	0,00	0	0,00	0	0,00	0
16-nov-33	0,00	0	205.460.590	63.600.000	0,00	0	0,00	0	0,00	0
16-dic-33	7.761.898,53	0	205.460.590	63.600.000	0,00	0	7.761.898,53	35.440.828.687	0,00	0
16-ene-34	0,00	0	197.698.691	63.600.000	0,00	0	0,00	0	0,00	0
16-feb-34	0,00	0	197.698.691	63.600.000	0,00	0	0,00	0	0,00	0
16-mar-34	7.574.534,16	0	197.698.691	63.600.000	0,00	0	7.574.534,16	35.267.031.031	0,00	0
16-abr-34	0,00	0	190.124.157	63.600.000	0,00	0	0,00	0	0,00	0
16-may-34	0,00	0	190.124.157	63.600.000	0,00	0	0,00	0	0,00	0
16-jun-34	7.453.137,79	0	190.124.157	63.600.000	0,00	0	7.453.137,79	35.387.498.208	0,00	0
16-jul-34	0,00	0	182.671.020	63.600.000	0,00	0	0,00	0	0,00	0
16-ago-34	0,00	0	182.671.020	63.600.000	0,00	0	0,00	0	0,00	0
16-sep-34	7.265.958,52	0	182.671.020	63.600.000	0,00	0	7.265.958,52	35.167.239.240	0,00	0
16-oct-34	0,00	0	175.405.061	63.600.000	0,00	0	0,00	0	0,00	0
16-nov-34	0,00	0	175.405.061	63.600.000	0,00	0	0,00	0	0,00	0
16-dic-34	175.405.061,01	0	175.405.061	63.600.000	0,00	0	175.405.061,01	864.922.355.821	63600000	313.611.600.000