

F.T.:SANTANDER CONSUMER SPAIN 2016-2

SANTANDER DE TITULIZACION, S.G.F.T, S.A.
C/ JUAN IGNACIO LUCA DE TENA 13
28027 MADRID
santanderdetitulizacion@gruposantander.com

DENOMINACION DEL FONDO: F.T.: SANTANDER CONSUMER SPAIN AUTO 2016-2

INFORMACIÓN CORRESPONDIENTE AL: TRIMESTRE/SEMESTRE: 22/08/2022 - 21/11/2022 AÑO: 2022

Personas que asumen la responsabilidad de esta información y cargos que ocupan: JUAN CARLOS BERZAL VALERO - DIRECTOR GENERAL Firma:

I. DATOS GENERALES SOBRE EL FONDO

Fecha de Constitución del Fondo	5 de diciembre de 2016	Agencia de pago de Bonos	BANCO SANTANDER	
Fecha de Desembolso BT's	9 de diciembre de 2016	Negociación Mercado	AIAF	
Fecha Final Amortización	5 de septiembre de 2033	Agencias de calificación	FITCH MOODYS	
Sociedad Gestora	SANTANDER DE TITULIZACION, S.G.F.T, S.A.	Calificación	Inicial	Actual
	SANTANDER CONSUMER	BONOS SERIE A	AA / Aa2	AA+ (sf) / Aa1 (sf)
		BONOS SERIE B	A+ / A2	AA+ (sf) / Aa1 (sf)
		BONOS SERIE C	BBB / Baa1	AA+ (sf) / Aa3 (sf)
		BONOS SERIE D	BB+ / Baa3	AA+ (sf) / A3 (sf)
		BONOS SERIE E	BB- / Ba1	A (sf) / Ba1 (sf)
		BONOS SERIE F	Sin calificar / Sin calificar	Sin calificar / Sin calificar

II. VALORES EMITIDOS POR EL FONDO: BONOS DE TITULIZACION

SERIES PRELACIÓN CÓDIGO ISIN	Nº BONOS	NOMINAL EN CIRCULACIÓN			
			Inicial	Actual	%Act/In
BONOS SERIE A ES0305213003	5524	Nominal Unitario	100.000,00 €	34.746,65 €	
		Nominal Total	552.400.000,00 €	191.940.494,60 €	34,75%
BONOS SERIE B ES0305213011	260	Nominal Unitario	100.000,00 €	100.000,00 €	
		Nominal Total	26.000.000,00 €	26.000.000,00 €	100,00%
BONOS SERIE C ES0305213029	358	Nominal Unitario	100.000,00 €	100.000,00 €	
		Nominal Total	35.800.000,00 €	35.800.000,00 €	100,00%
BONOS SERIE D ES0305213037	195	Nominal Unitario	100.000,00 €	100.000,00 €	
		Nominal Total	19.500.000,00 €	19.500.000,00 €	100,00%
BONOS SERIE E ES0305213045	163	Nominal Unitario	100.000,00 €	100.000,00 €	
		Nominal Total	16.300.000,00 €	16.300.000,00 €	100,00 %
BONOS SERIE F ES0305213052	130	Nominal Unitario	100.000,00 €	100.000,00 €	
		Nominal Total	13.000.000,00 €	13.000.000,00 €	100,00 %

AMORTIZACION E INTERESES BONOS					
Actual			Próximo		
Fecha Amortización Periodo Actual			Fecha Próximo Cupón		
21 de noviembre de 2022			20 de febrero de 2023		
	Amortización de los Bonos	Intereses Brutos Bonos	Tipo de Interés	Importe Bruto Próximo Cupón	Importe Neto Próximo Cupón
BONOS SERIE A	6.748,56 €	94,40 €	0,900%	79,05 €	64,03 €
BONOS SERIE B	0,00 €	530,83 €	2,100%	530,83 €	429,98 €
BONOS SERIE C	0,00 €	783,61 €	3,100%	783,61 €	634,73 €
BONOS SERIE D	0,00 €	1.289,17 €	5,100%	1.289,17 €	1.044,23 €
BONOS SERIE E	0,00 €	1.592,50 €	6,300%	1.592,50 €	1.289,93 €
BONOS SERIE F	0,00 €	2.780,56 €	11,000%	2.780,56 €	2.252,25 €
Amortización devengada no pagada	0,00 €				
Amortización Calendario	NO				

III. ACTIVOS ADQUIRIDOS POR EL FONDO: DERECHOS DE CRÉDITO

DERECHOS DE CRÉDITO	A LA EMISIÓN	SITUACIÓN ACTUAL
Número de Derechos de Crédito	54.238	46.363
Saldo Pendiente de Amortizar Derechos	650.000.032,78 €	296.710.328,77 €
Importes Unitarios Derechos Vivos	11.984,22 €	6.399,72 €
Tipos de Interés	8,83%	8,01%

TASAS DE AMORTIZACIÓN ANTICIPADA	SITUACIÓN ACTUAL
Tasa mensual actual anualizada:	9,99%
Tasa últimos 12 meses anualizada:	11,61%
Tasa anualizada desde Constitución del Fondo	11,92%

MOROSIDAD ACTUAL	Hasta 1 mes	De 1 a 6 meses	Mayor de 6 meses
Deuda Vencida(Principal+Intereses)	353.885,32 €	1.028.134,28 €	919.726,01 €
Deuda Pendiente de vencimiento	0,00	0,00	294.873.301,16 €
Deuda Total	353.885,32 €	1.028.134,28 €	295.793.027,17 €

F.T.: SANTANDER CONSUMER SPAIN AUTO 2016-2**INFORME TRIMESTRAL BONOS DE TITULIZACIÓN**

21 de noviembre de 2022

BONOS TITULIZACIÓN. PRINCIPAL	
Saldo anterior	339.819.540,04 €
Amortizaciones	37.279.045,44 €
Saldo actual	302.540.494,60 €
% sobre saldo inicial	45,63%
Amortización devengada no pagada	0,00 €

DATOS	
Fecha de determinación	14/11/2022
Fecha de Pago de Cupón Actual	21/11/2022
Fecha de Pago de Cupón Anterior	22/08/2022
Número de días	91
Próxima Fecha de Pago	20/02/2023

BONOS DE TITULIZACIÓN. INTERESES	
Intereses pagados Serie A	521.465,60 €
Intereses pagados Serie B	138.015,80 €
Intereses pagados Serie C	280.532,38 €
Intereses pagados Serie D	251.388,15 €
Intereses pagados Serie E	259.577,50 €
Intereses pagados Serie F	361.472,80 €
Intereses devengados no pagados	0,00 €

VIDA RESIDUAL (AÑOS)		
	INICIAL	21/11/2022
BONOS SERIE A	6,09	0,93
BONOS SERIE B	8,75	2,15
BONOS SERIE C	9,29	2,76
BONOS SERIE D	9,33	3,00
BONOS SERIE E	9,33	3,00
BONOS SERIE F	9,33	3,00

En cumplimiento de lo establecido en el folleto informativo con respecto al Reglamento (UE) NO 575/2013, Santander Consumer mantiene el compromiso de retener en este fondo de titulización, de manera constante, un interés económico neto significativo.

F.T.: SANTANDER CONSUMER SPAIN AUTO 2016-2

INFORME TRIMESTRAL DERECHOS DE CREDITO

21 de noviembre de 2022

DERECHOS DE CRÉDITO. PRINCIPAL	
Saldo anterior	334.646.344,12 €
Amortizaciones	37.936.015,35 €
Saldo actual	296.710.328,77 €
Número de derechos de crédito	46.363

DERECHOS DE CRÉDITO EN MOROSIDAD					
	HASTA 30 DIAS	30 A 60 DIAS	60 A 90 DIAS	90 A 180 DIAS	MAS 180 DIAS
Principal	277.427,17 €	209.643,60 €	212.234,22 €	396.638,94 €	741.083,68 €
Intereses	76.458,15 €	55.315,38 €	59.242,29 €	95.059,85 €	178.642,33 €
Saldo de los derechos de crédito	11.601.409,34 €	5.064.045,31 €	3.618.451,01 €	3.640.319,11 €	3.529.568,88 €
Número de derechos de crédito	1.457	628	431	529	544
% sobre saldo de los derechos de crédito	3,91%	1,71%	1,22%	1,23%	1,19%

PRÉSTAMOS EN WRITE OFF	
Write Off acumulado Fecha Pago anterior	7.937.535,76 €
Write Off trimestre	-1.106.470,45 €
Write Off acumulados actuales	6.831.065,31 €

F.T.: SANTANDER CONSUMER SPAIN AUTO 2016-2

INFORME TRIMESTRAL DERECHOS DE CREDITO

21 de noviembre de 2022

PERDIDAS DE LA CARTERA	
Saldo anterior	9.209.127,46 €
Diferencia	2.807.424,49 €
Saldo actual	12.016.551,95 €

F.T.: SANTANDER CONSUMER SPAIN AUTO 2016-2

ESTADO DE ORIGEN Y APLICACIÓN DE FONDOS Y CUENTA DE TESORERÍA

21 de noviembre de 2022

ORIGEN	43.701.868,24 €
PRINCIPAL COBRADO	
Amortización derechos de crédito	37.011.739,08 €
Contenciosos - Judiciales	245.439,26 €
INTERESES COBRADOS	
Intereses de derechos de crédito	6.445.211,10 €
Intereses de reinversión	0,00 €
PAGO INTERESES DEVENGADOS	0,00 €
OTROS	-521,20 €
SALDO CUENTA PRINCIPALES	0,00 €

ESTADO CUENTA DE TESORERÍA	13.000.000,00 €
FONDO DE RESERVA	
Saldo anterior	13.000.000,00 €
Diferencia en el periodo	0,00 €
Saldo actual	13.000.000,00 €

ESTADO CUENTA DE PRINCIPALES	0,00 €
Saldo anterior	0,00 €
Diferencia en el periodo	0,00 €
Saldo actual	0,00 €

APLICACIÓN	43.701.868,24 €
GASTOS ORDINARIOS	14.288,17 €
COMISION SOCIEDAD GESTORA	19.486,09 €
RESULTADO NETO SWAP	0,00 €
INTERESES BONOS SERIE A	521.465,60 €
INTERESES BONOS SERIE B	138.015,80 €
INTERESES BONOS SERIE C	280.532,38 €
INTERESES BONOS SERIE D	251.388,15 €
INTERESES BONOS SERIE E	259.577,50 €
COMPRA DERECHOS DE CRÉDITO ADICIONALES	37.279.045,44 €
DOTACIÓN CUENTA DE PRINCIPALES	0,00 €
INTERESES SERIE F	361.472,80 €
INTERESES PRESTAMO SUBORDINADO	0,00 €
AMORTIZACIÓN PTO SUBORDINADO	0,00 €
COMISIONES A FAVOR DE SCF	4.576.596,31 €
REMANENTE	0,00 €

F.T.: SANTANDER CONSUMER SPAIN AUTO 2016-2

MEJORA CREDITICIA Y PRÉSTAMO SUBORDINADO

21 de noviembre de 2022

MEJORA DE CRÉDITO		
CONCEPTOS	INICIAL	21 de noviembre de 2022
EMISIÓN SUBORDINADA	97.600.000,00 € (15,02%)	97.600.000,00 € (32,89%)
FONDO DE RESERVA	13.000.000,00 € (2,00)%	13.000.000,00 € (4,38%)

PRÉSTAMOS SUBORDINADOS		
CONCEPTOS	INICIAL	21 de noviembre de 2022
PRESTAMO SUBORDINADO		
Saldo vivo	4.375.000,00 €	0,00 €
Tipo de interés	3,027%	---

**FONDO DE TITULIZACIÓN
SANTANDER CONSUMER SPAIN 2016-2**

Fecha: 21 de noviembre de 2022

INFORME HISTÓRICO DE MOROSIDAD

MOROSIDAD HISTÓRICA					
	nov.-21	feb.-22	may.-22	ago.-22	nov.-22
DE 15 A 30 DIAS	3,1941%	2,8015%	3,6776%	3,3826%	3,9100%
DE 30 A 60 DIAS	1,4455%	1,1785%	1,6149%	1,5685%	1,7067%
DE 60 A 90 DIAS	1,0319%	1,0233%	1,0636%	0,9783%	1,2195%
DE 90 A 180 DIAS	0,8578%	1,0872%	1,2067%	1,2588%	1,2269%
MÁS DE 180 DIAS	1,0183%	0,9572%	1,0079%	1,0801%	1,1896%

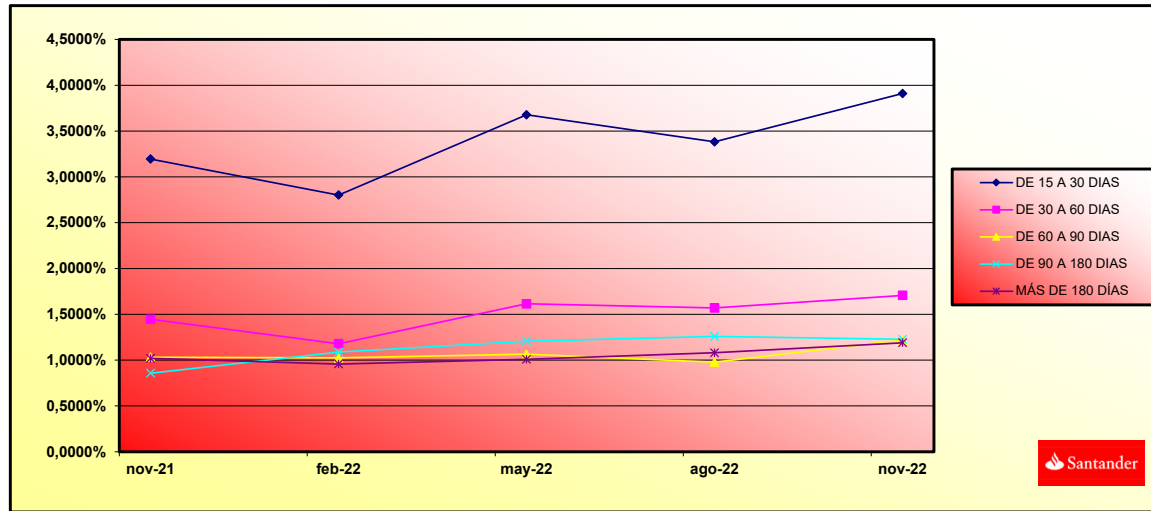

SANTANDER CONSUMER SPAIN AUTO 2016-2
FONDO DE TITULIZACIÓN

TIPO DE VEHICULO USADO/NUEVO		Type of vehicle new/used			
		SALDO VIVO(MILES)	% SALDO VIVO	Nº. DC	% Nº. DC
		<i>Outstanding Principal(M)</i>	%	<i>Number</i>	%
VEHICULOS NUEVOS	<i>New vehicles</i>	210.518,09	70,95%	29.632	63,91%
VEHICULOS USADOS	<i>Used cars</i>	86.192,19	29,05%	16.731	36,09%
TOTALS(€)		296.710.328,77	100%	46.363	100%

TIPO DE VEHICULO DISTINTO TURISMO-TODO TERRENO		Type of vehicle			
		SALDO VIVO(MILES)	% SALDO VIVO	Nº. DC	% Nº. DC
		<i>Outstanding Principal(M)</i>	%	<i>Number</i>	%
TURISMO Y TODO TERRENO	<i>Passenger car and Four-wheel drive vehicles</i>	273.500,36	92,18%	43.074	92,91%
INDUSTRIAL LIGERO	<i>Light commercial vehicles</i>	14.590,29	4,92%	1.856	4,00%
DERIVADO DEL TURISMO	<i>Passenger car derivatives</i>	8.606,72	2,90%	1.432	3,09%
AUTOCARES Y AUTOBUSES	<i>Buses</i>	12,91	0,00%	2	0,00%
TOTALS(€)		296.710.328,77	100%	46.363	100%

PERSONA FISICA/JURIDICA		Natural person/Corporate body			
		SALDO VIVO(MILES)	% SALDO VIVO	Nº. DC	% Nº. DC
		<i>Outstanding Principal(M)</i>	%	<i>Number</i>	%
PERSONA FISICA	<i>Natural person</i>	285.944,97	96,37%	44.691	96,60%
PERSONA JURIDICA	<i>Corporate Body</i>	10.765,34	3,63%	1.672	3,40%
TOTALS(€)		296.710.328,77	100%	46.363	100%

SALDO POR DEUDOR		Most important debtor	
		SALDO VIVO	% SALDO VIVO
		<i>Outstanding Principal</i>	%
MAYOR DEUDOR	Largest Debtor 1	155.169,74	0,05%
RESTO DE DEUDORES	Rest of debtors	296.555.159,03	99,95%
TOTALS(€)		296.710.328,77	100%

VTO MEDIO PONDERADO DE LOS DC <i>Term maturity</i>				
	SALDO VIVO(MILES)	% SALDO VIVO	Nº. DC	% Nº. DC
	<i>Outstanding Principal(M)</i>	%	<i>Number</i>	%
01/01/2022-31/12/2022	614,77	0,21%	1.613	3,48%
01/01/2023-31/12/2023	19.263,24	6,49%	10.153	21,90%
01/01/2024-31/12/2024	49.410,66	16,65%	10.782	23,26%
01/01/2025-31/12/2025	60.539,00	20,40%	8.742	18,86%
01/01/2026-31/12/2026	65.292,36	22,01%	7.166	15,46%
01/01/2027-31/12/2027	40.956,62	13,80%	3.603	7,77%
01/01/2028-31/12/2028	31.908,39	10,75%	2.372	5,12%
01/01/2029-31/12/2029	28.511,92	9,61%	2.018	4,35%
01/01/2030-15/03/2030	213,29	0,07%	14	0,03%
TOTALS(€)	296.710.328,77	100%	46.363	100%

VENCIMIENTO MEDIO PONDERADO <i>Weighted average maturity date</i>	14/05/2026
---	------------

DISTRIBUCION POR COMUNIDADES AUTONOMAS <i>Autonomous region</i>				
	SALDO VIVO(MILES)	% SALDO VIVO	Nº. DC	% Nº. DC
	<i>Outstanding Principal(M)</i>	%	<i>Number</i>	%
Andalucia	69.946,60	23,57%	10.959	23,64%
Aragon	7.772,87	2,62%	1.110	2,39%
Asturias	5.226,75	1,76%	773	1,67%
Baleares	7.737,95	2,61%	1.383	2,98%
Canarias	19.411,63	6,54%	3.204	6,91%
Cantabria	3.329,35	1,12%	532	1,15%
Castilla-Leon	11.001,43	3,71%	1.551	3,35%
Castilla-La Mancha	11.162,98	3,76%	1.806	3,90%
Cataluña	49.162,59	16,57%	7.011	15,12%
Valencia	32.266,47	10,87%	5.444	11,74%
Extremadura	7.051,15	2,38%	1.174	2,53%
Galicia	17.411,82	5,87%	2.586	5,58%
Madrid	29.413,72	9,91%	4.862	10,49%
Murcia	10.584,63	3,57%	1.700	3,67%
Navarra	3.995,07	1,35%	550	1,19%
Pais Vasco	7.844,47	2,64%	1.211	2,61%
La Rioja	2.277,45	0,77%	332	0,72%
Ceuta	352,02	0,12%	52	0,11%
Melilla	761,29	0,26%	123	0,27%
TOTALS(€)	296.710.328,77	100%	46.363	100%

IMPORTE PENDIENTE DEL PRESTAMO		Outstanding Principal by loan		
	SALDO VIVO(MILES)	% SALDO VIVO	Nº. DC	% Nº. DC
	Outstanding Principal(M)	%	Number	%
2,27 - 9.999,99	168.956,65	56,94%	37.091	80,00%
10.000,00 - 19.999,99	114.598,06	38,62%	8.722	18,81%
20.000,00 - 29.999,99	11.482,86	3,87%	504	1,09%
30.000,00 - 39.999,99	1.190,04	0,40%	36	0,08%
40.000,00 - 49.999,99	351,62	0,12%	8	0,02%
50.000,00 - 77.584,87	131,07	0,04%	2	0,00%
TOTALS(€)	296.710.328,77	100%	46.363	100%

% ENTRADA SOBRE VALOR DEL VEHICULO		(%) Amount granted as regards the value of the vehicle		
	SALDO VIVO(MILES)	% SALDO VIVO	Nº. DC	% Nº. DC
	Outstanding Principal(M)	%	Number	%
<5	32.331,13	10,90%	4.658	10,05%
5-9	36.537,09	12,31%	4.787	10,33%
10-14	48.519,99	16,35%	6.751	14,56%
15-20	37.918,23	12,78%	5.617	12,12%
>20	141.403,87	47,66%	24.550	52,95%
TOTALS(€)	296.710.328,77	100%	46.363	100%

SCORING COCHE NUEVO		Scoring new car		
	SALDO VIVO(MILES)	% SALDO VIVO	Nº. DC	% Nº. DC
	Outstanding Principal(M)	%	Number	%
<545	27.612,57	9,31%	2.988	6,44%
545-800	182.905,51	61,64%	26.644	57,47%
COCHE USADO <i>Used car</i>	86.192,19	29,05%	16.731	36,09%
TOTALS(€)	296.710.328,77	100%	46.363	100%

SCORING COCHE USADO		Scoring used car			
		SALDO VIVO(MILES)	% SALDO VIVO	Nº. DC	% Nº. DC
		Outstanding Principal(M)	%	Number	%
<539		28.702,23	9,67%	5.188	11,19%
539-800		57.489,97	19,38%	11.543	24,90%
COCHE NUEVO <i>New car</i>		210.518,08	70,95%	29.632	63,91%
TOTALS(€)		296.710.328,77	100%	46.363	100%

TIPO DE OCUPACION DEL DEUDOR		Employment Status			
		SALDO VIVO(MILES)	% SALDO VIVO	Nº. DC	% Nº. DC
		Outstanding Principal(M)	%	Number	%
TRABAJADOR POR CUENTA PROPIA	<i>Self-employed</i>	37.653,34	12,69%	5.053	10,90%
NO TRABAJA	<i>Does not work</i>	5.540,35	1,87%	1.081	2,33%
RESTO	<i>Rest</i>	253.516,64	85,44%	40.229	86,77%
TOTALS(€)		296.710.328,77	100%	46.363	100%

TIPO DE INTERES		Interest rate			
%		SALDO VIVO(MILES)	% SALDO VIVO	Nº. DC	% Nº. DC
		Outstanding Principal(M)	%	Number	%
5,00 - 5,99		52.194,82	17,59%	6.675	14,40%
6,00 - 6,99		24.361,96	8,21%	3.548	7,65%
7,00 - 7,99		63.896,19	21,53%	10.069	21,72%
8,00 - 8,99		123.959,68	41,78%	20.424	44,05%
9,00 - 9,99		24.954,86	8,41%	4.590	9,90%
10,00 - 11,99		7.342,79	2,47%	1.057	2,28%
TOTALS(€)		296.710.328,77	100%	46.363	100%

TIPO DE INTERÉS MEDIO PONDERADO	<i>Weighted average interest rate</i>	8,00%
--	---------------------------------------	-------

F.T.: SANTANDER CONSUMER SPAIN AUTO 2016-2

DEFINICIONES

21 de noviembre de 2022

FECHA DE DETERMINACIÓN Será la fecha en que la Sociedad Gestora, en nombre del Fondo, realizará los cálculos necesarios para distribuir los fondos disponibles existentes a dicha fecha, de acuerdo con el orden de prelación de pagos descrito en el Folleto Informativo.
Todos los datos de los Activos Titulizados (Saldo Vivo DC's, tablas de morosidad, propiedades transitorias, datos estadísticos, etc.) están referidos a dicha fecha.

WRITE OFF Préstamos con cuotas pendientes con antigüedad igual o superior a 12 ó 18 meses (según Folleto Informativo).

PÉRDIDAS DE LA CARTERA Aquellos préstamos cuya deuda el Cedente considera que no va a recuperar (neto de recuperaciones).

PRÉSTAMOS FALLIDOS Aquellos préstamos cuya deuda el Cedente considera que no va a recuperar, o aquellos préstamos que tienen cuotas pendientes con antigüedad.

VIDA RESIDUAL Cálculo realizado sin el ejercicio de la opción de clean-up call.

SALDO ACUMULADO DE PRÉSTAMOS FALLIDOS Saldo acumulado de los Derechos de Crédito derivados de Préstamos Fallidos, teniendo en cuenta los importes recobrados.

F.T. SANTANDER CONSUMER AUTO 2016-2

Fecha	Saldo antes de Pago	Saldo Real	Vector de Prepago	Permanencia final de mes	Mortalidad Mensual	CPR	Mortalidad Mensual	CPR
Date	Outstanding before prepayment	Real outstanding	Prepayment vector	Remaining at the end of the month	Average single monthly mortality	CPR	Monthly single mortality	CPR
			1,05%			12,10%		11,61%
1	656.168.281,23		100,00%	100,00%				
2	01-03-21 640.563.070,86	625.900.815,00	98,95%	97,71%	2,29%	24,26%	2,29%	24,26%
3	01-04-21 624.852.357,07	603.903.232,65	97,91%	96,65%	1,69%	18,50%	1,09%	12,31%
4	01-05-21 609.035.334,13	573.316.403,92	96,88%	94,14%	1,99%	21,48%	2,60%	27,10%
5	01-06-21 593.111.282,66	563.163.481,65	95,86%	94,95%	1,29%	14,40%	-0,87%	-10,91%
6	01-07-21 579.279.040,03	544.236.488,38	94,85%	93,95%	1,24%	13,91%	1,05%	11,93%
7	01-08-21 565.353.199,22	516.819.763,57	93,85%	91,42%	1,48%	16,43%	2,70%	27,98%
8	01-09-21 551.333.126,89	508.933.192,14	92,86%	92,31%	1,14%	12,82%	-0,98%	-12,39%
9	01-10-21 537.218.185,40	492.349.208,09	91,88%	91,65%	1,08%	12,26%	0,72%	8,27%
10	01-11-21 523.007.732,81	473.893.434,51	90,92%	90,61%	1,09%	12,32%	1,13%	12,78%
11	01-12-21 508.701.122,83	457.329.545,28	89,96%	89,90%	1,06%	11,99%	0,78%	8,98%
12	01-01-22 495.679.710,33	440.756.037,15	89,01%	88,92%	1,06%	12,02%	1,09%	12,35%
13	01-02-22 482.570.186,27	423.680.104,40	88,08%	87,80%	1,08%	12,20%	1,26%	14,15%
14	01-03-22 469.371.954,43	407.012.444,96	87,15%	86,71%	1,09%	12,33%	1,23%	13,83%
15	01-04-22 456.084.414,56	391.216.162,84	86,23%	85,78%	1,09%	12,32%	1,08%	12,22%
16	01-05-22 442.706.962,34	376.604.714,96	85,32%	85,07%	1,07%	12,14%	0,83%	9,47%
17	01-06-22 429.238.989,35	361.738.941,84	84,42%	84,27%	1,06%	12,04%	0,93%	10,64%
18	01-07-22 417.657.772,36	347.957.499,18	83,54%	83,31%	1,07%	12,09%	1,14%	12,88%
19	01-08-22 405.998.189,14	334.646.344,12	82,66%	82,43%	1,07%	12,09%	1,06%	12,04%
20	01-09-22 394.259.709,40	322.017.242,36	81,79%	81,68%	1,06%	12,00%	0,91%	10,38%
21	01-10-22 382.441.799,29	308.936.491,72	80,93%	80,78%	1,06%	12,02%	1,10%	12,40%
22	01-11-22 370.543.921,31	296.710.328,77	80,07%	80,07%	1,05%	11,92%	0,87%	9,99%

