



FTA: SANTANDER EMPRESAS 4

JUAN MANUEL GARCIA ABARQUERO

ANALISTA

SANTANDER DE TITULIZACION, S.G.F.T, S.A.

CIUDAD GRUPO SANTANDER

28660 BOADILLA DEL MONTE

jumgarcia@gruposantander.com

Tel: 912893847



DENOMINACION DEL FONDO: **FTA: SANTANDER EMPRESAS 4**

INFORMACIÓN CORRESPONDIENTE AL: **TRIMESTRE/SEMESTRE: 19/04/2012 - 19/07/2012** **AÑO: 2012**

Personas que asumen la responsabilidad de esta información y cargos que ocupan:	Firma:
IGNACIO ORTEGA GAVARA - DIRECTOR GENERAL	

I. DATOS GENERALES SOBRE EL FONDO

Fecha de Constitución del Fondo	29 octubre 2007	Agencia de pago de Bonos	BANCO SANTANDER	
Fecha de Desembolso BT's	02 noviembre 2007	Negociación Mercado	AIAF	
Fecha Final Amortización	19 julio 2050	Agencias de calificación	MOODY'S ESPAÑA	
			FITCH RATINGS	
			STANDARD & POORS	
Sociedad Gestora	SANTANDER DE TITULIZACION, S.G.F.T, S.A.	Calificación	Inicial	Actual
Originador Derechos Crédito	BANCO SANTANDER	BONOS SERIE A1	Aaa/AAA/AAA	A3/BBB/A-
		BONOS SERIE A2	Aaa/AAA/AAA	A3/BBB/A-
		BONOS SERIE A3	Aaa/AAA/AAA	A3/BBB/A-
		BONOS SERIE B	Aa3/AA-/AA	Ba1/BB/A-
		BONOS SERIE C	A3/A/A	B3/B/BB-
		BONOS SERIE D	Baa3/BBB/BBB	Ca/C/CCC-
		BONOS SERIE E	Ba2/BB-/BB-	C/C/D
		BONOS SERIE F	C/CC/CCC-	C/C/D

II. VALORES EMITIDOS POR EL FONDO: BONOS DE TITULIZACION

SERIES PRELACIÓN CÓDIGO ISIN	Nº BONOS	NOMINAL EN CIRCULACIÓN			
			Inicial	Actual	%Act/In
BONOS SERIE A1 ES0337944005	8.302	Nominal Unitario	100.000,00	2.404,12	
		Nominal Total	830.200.000,00	19.959.004,24	2,40 %
BONOS SERIE A2 ES0337944013	17.636	Nominal Unitario	100.000,00	23.581,15	
		Nominal Total	1.763.600.000,00	415.877.161,40	23,58 %
BONOS SERIE A3 ES0337944021	6.223	Nominal Unitario	100.000,00		
		Nominal Total	622.300.000,00	146.745.496,45	23,58 %
BONOS SERIE B ES0337944039	902	Nominal Unitario	100.000,00	100.000,00	
		Nominal Total	90.200.000,00	90.200.000,00	100,00 %
BONOS SERIE C ES0337944047	974	Nominal Unitario	100.000,00	100.000,00	
		Nominal Total	97.400.000,00	97.400.000,00	100,00 %
BONOS SERIE D ES0337944054	797	Nominal Unitario	100.000,00	100.000,00	
		Nominal Total	79.700.000,00	79.700.000,00	100,00 %
BONOS SERIE E ES0337944062	566	Nominal Unitario	100.000,00	100.000,00	
		Nominal Total	56.600.000,00	56.600.000,00	100,00 %
BONOS SERIE F ES0337944070	460	Nominal Unitario	100.000,00	100.000,00	
		Nominal Total	46.000.000,00	46.000.000,00	100,00 %

AMORTIZACION E INTERESES BONOS					
Actual			Próximo		
Fecha Amortización Periodo Actual 19 julio 2012			Fecha Próximo Cupón 19 octubre 2012		
	Amortización de los Bonos	Intereses Brutos Bonos	Tipo de Interés	Importe Bruto Próximo Cupón	Importe Neto Próximo Cupón
BONOS SERIE A1	251,34 €	5,81 €	0,5900 %	3,62 €	2,86 €
BONOS SERIE A2	2.465,30 €	65,58 €	0,7200 %	43,39 €	34,28 €
BONOS SERIE A3	2.465,30 €	71,50 €	0,8100 %	48,81 €	38,56 €
BONOS SERIE B	0,00 €	289,68 €	0,8700 %	222,33 €	175,64 €
BONOS SERIE C	0,00 €	340,24 €	1,0700 %	273,44 €	216,02 €
BONOS SERIE D	0,00 €	517,18 €	1,7700 %	452,33 €	357,34 €
BONOS SERIE E	0,00 €	0,00 €	3,9700 %	1.014,56 €	801,50 €
BONOS SERIE F	0,00 €	0,00 €	1,1200 %	286,22 €	226,11 €
Amortización devengada no pagada	77.595.840,55 €				
Amortización Calendario	NO				



III. ACTIVOS ADQUIRIDOS POR EL FONDO: DERECHOS DE CRÉDITO

DERECHOS DE CRÉDITO	A LA EMISIÓN	SITUACIÓN ACTUAL
Número de Derechos de Crédito	17.286	3.689
Saldo Pendiente de Amortizar Derechos	3.540.000.003,74	828.885.804,43
Importes Unitarios Derechos Vivos	204.790,00	224.691,19
Tipos de Interés	5,06 %	2,26 %

TASAS DE AMORTIZACIÓN ANTICIPADA	SITUACIÓN ACTUAL
Tasa mensual actual anualizada:	4,27 %
Tasa últimos 12 meses anualizada:	9,13 %
Tasa anualizada desde Constitución del Fondo	7,60 %

MOROSIDAD ACTUAL	Hasta 1 mes	De 1 a 6 meses	Mayor de 6 meses
Deuda Vencida(Principal+Intereses)	1.011.632,38	4.399.816,09	156.643,66
Deuda Pendiente de vencimiento	0,00	0,00	823.779.454,05
Deuda Total	1.011.632,38	4.399.816,09	823.936.097,71

FTA: SANTANDER EMPRESAS 4

INFORME TRIMESTRAL BONOS DE TITULIZACIÓN

19 julio 2012

BONOS TITULIZACIÓN DE ACTIVOS. PRINCIPAL	
Saldo anterior	1.013.387.879,47 €
Amortizaciones	60.906.217,38 €
Saldo actual	952.481.662,09 €
% sobre saldo inicial	26,56 %
Amortización devengada no pagada	77.595.840,55 €

DATOS	
Fecha de determinación	12/07/2012
Fecha de Pago de Cupón Actual	19/07/2012
Fecha de Pago de Cupón Anterior	19/04/2012
Número de días	91
Tipo de referencia (%)	0,470 %
Próxima Fecha de Pago	19/10/2012

BONOS DE TITULIZACIÓN DE ACTIVOS. INTERESES	
Intereses pagados Serie A1	48.234,62 €
Intereses pagados Serie A2	1.156.568,88 €
Intereses pagados Serie A3	444.944,50 €
Intereses pagados Serie B	261.291,36 €
Intereses pagados Serie C	331.393,76 €
Intereses pagados Serie D	412.192,46 €
Intereses pagados Serie E	0,00 €
Intereses pagados Serie F	0,00 €
Intereses devengados no pagados	4.907.813,38 €

VIDA RESIDUAL (AÑOS)		
	INICIAL	19-jul-2012
BONOS SERIE A1	0,40	1,35
BONOS SERIE A2	2,18	1,35
BONOS SERIE A3	6,31	1,35
BONOS SERIE B	9,22	3,75
BONOS SERIE C	9,22	3,75
BONOS SERIE D	9,22	3,75
BONOS SERIE E	9,22	3,75
BONOS SERIE F	7,83	3,58

FTA: SANTANDER EMPRESAS 4

INFORME TRIMESTRAL DERECHOS DE CREDITO

19 julio 2012

DERECHOS DE CRÉDITO. PRINCIPAL	
Saldo anterior	892.581.090,36 €
Amortizaciones	63.695.285,93 €
Saldo actual	828.885.804,43 €
Número de derechos de crédito	3.689
LTV	64,21%

DERECHOS DE CRÉDITO. INTERESES	
Intereses cobrados en el trimestre	5.449.728,52 €
Intereses devengados en el trimestre	5.743.127,73 €

DERECHOS DE CRÉDITO EN MOROSIDAD					
	HASTA 30 DÍAS	30 A 60 DÍAS	60 A 90 DÍAS	90 A 180 DÍAS	MAS 180 DÍAS
Principal	931.908,91 €	340.422,66 €	250.393,34 €	3.437.087,00 €	146.538,47 €
Intereses	79.723,47 €	80.136,72 €	99.231,19 €	192.545,18 €	10.105,19 €
Saldo de los derechos de credito	25.401.586,99 €	20.919.282,22 €	14.779.683,84 €	8.282.665,23 €	50.902.019,58 €
Número de derechos de crédito	88	104	90	50	240
% sobre saldo de los derechos de crédito	3,06 %	2,52 %	1,78 %	1,00 %	6,14 %

* Se excluyen en este informe los vencidos y no pagados con antigüedad entre 1 y 15 días por considerarse morosidad técnica, con un gran porcentaje de recobro.

PRÉSTAMOS EN WRITE OFF	
Write Off acumulado Fecha Pago anterior	68.405.659,45 €
Write Off trimestre	-4.602.890,25 €
Write Off acumulados actuales	63.802.769,20 €

FTA: SANTANDER EMPRESAS 4

INFORME TRIMESTRAL DERECHOS DE CREDITO

19 julio 2012

CONTENCIOSOS / JUDICIALES	
Saldo anterior	40.163.220,66 €
Diferencia	9.955.440,41 €
Saldo actual	50.118.661,07 €

ADJUDICADOS	
Saldo anterior	28.300.745,37 €
Diferencia	-4.587.998,50 €
Saldo actual	23.712.746,87 €
número de adjudicados	99

PERDIDAS DE LA CARTERA	
Saldo anterior	53.772.877,69 €
Diferencia	9.428.679,60 €
Saldo actual	63.201.557,29 €

FTA: SANTANDER EMPRESAS 4

ESTADO DE ORIGEN Y APLICACIÓN DE FONDOS Y CUENTA DE TESORERÍA

19 julio 2012

ORIGEN	64.649.939,69 €
PRINCIPAL COBRADO	
Amortización derechos de crédito	56.129.417,72 €
INTERESES COBRADOS	
Intereses de derechos de crédito	5.449.728,52 €
Intereses de reinversión	80.927,20 €
CONTENCIOSOS / JUDICIALES	590.500,72 €
INGRESOS/GASTOS DE ADJUDICADOS	2.399.239,54 €
FONDO DE RESERVA	70,96 €
OTROS	55,03 €

ESTADO CUENTA DE TESORERÍA	7,97 €
FONDO DE RESERVA	
Saldo anterior	70,96 €
Utilizado en el período	-62,99 €
Saldo actual	7,97 €
RETENCIÓN A CUENTA DEL IRPF	0,00 €
GASTOS EMISIÓN RETENIDOS	0,00 €
OTROS	0,00 €

APLICACIÓN	64.649.939,69 €
GASTOS ORDINARIOS	3.623,21 €
COMISION DE GESTION	48.004,05 €
PAGO SWAP	5.400.987,49 €
COBRO SWAP	-4.363.581,01 €
INTERESES BONOS SERIE A1	48.234,62 €
INTERESES BONOS SERIE A2	1.156.568,88 €
INTERESES BONOS SERIE A3	444.944,50 €
INTERESES BONOS SERIE B	261.291,36 €
INTERESES BONOS SERIE C	331.393,76 €
INTERESES BONOS SERIE D	412.192,46 €
INTERESES BONOS SERIE E	0,00 €
AMORTIZACION BONOS SERIE A1	2.086.624,68 €
AMORTIZACION BONOS SERIE A2	43.478.030,80 €
AMORTIZACION BONOS SERIE A3	15.341.561,90 €
AMORTIZACION BONOS SERIE B	0,00 €
AMORTIZACION BONOS SERIE C	0,00 €
AMORTIZACION BONOS SERIE D	0,00 €
AMORTIZACION BONOS SERIE E	0,00 €
INTERESES POSTERGADOS SERIE B	0,00 €
INTERESES POSTERGADOS SERIE C	0,00 €
INTERESES POSTERGADOS SERIE D	0,00 €
INTERESES POSTERGADOS SERIE E	0,00 €
INTERESES BONOS SERIE F	0,00 €
AMORTIZACION SERIE F	0,00 €
RESOLUCION CONTRATO SWAP	0,00 €
INTERESES PTO SUBORDINADO	0,00 €
AMORTIZACIÓN PRÉSTAMO SUBORDINADO	0,00 €
COMISION ADMINISTRACION	0,00 €
COMISIÓN VARIABLE/ ING EXTR SERIE F	0,00 €
USO FONDO DE RESERVA	0,00 €
REMANENTE	62,99 €

FTA: SANTANDER EMPRESAS 4

MEJORA CREDITICIA Y PRÉSTAMO SUBORDINADO

19 julio 2012

MEJORA DE CRÉDITO		
CONCEPTOS	INICIAL	19-jul-2012
EMISIÓN SUBORDINADA	9,15 %	35,73 %
FONDO DE RESERVA	46.000.000,00 € (1,28 %)	7,97 € (0,00 %)

PRÉSTAMOS SUBORDINADOS		
CONCEPTOS	INICIAL	19-jul-2012
PRESTAMO SUBORDINADO		
Saldo vivo	876.000,00 €	609.681,56 €
Tipo de interés	4,978 %	0,970 %

FTA: SANTANDER EMPRESAS 4

DEFINICIONES

19 julio 2012

FECHA DE DETERMINACIÓN Será la fecha en que la Sociedad Gestora, en nombre del Fondo, realizará los cálculos necesarios para distribuir los fondos disponibles existentes a dicha fecha, de acuerdo con el orden de prelación de pagos descrito en el Folleto Informativo.
Todos los datos de los Activos Titulizados (Saldo Vivo DC's, tablas de morosidad, propiedades transitorias, datos estadísticos, etc.) están referidos a dicha fecha.

WRITE OFF Préstamos con cuotas pendientes con antigüedad igual o superior a 12 ó 18 meses (según Folleto Informativo).

PÉRDIDAS DE LA CARTERA Aquellos préstamos cuya deuda el Cedente considera que no va a recuperar (neto de recuperaciones).

SALDO VIVO ACUMULADO DE PRÉSTAMOS FALLIDOS Saldo vivo acumulado de los Derechos de Crédito derivados de Préstamos Fallidos, sin tener en cuenta los importes recobrados.

ADJUDICADOS Bienes en el activo del Fondo como consecuencia de un proceso judicial o extrajudicial.

CONTENCIOSO / JUDICIAL Préstamos sobre los que el Cedente va a iniciar acciones judiciales. Esta cantidad está incluida en el cuadro de morosidad.



FONDO DE TITULIZACIÓN DE ACTIVOS SANTANDER EMPRESAS 4
INFORME HISTÓRICO DE MOROSIDAD

19 de julio de 2012

Fecha	jul-11	oct-11	ene-12	abr-12	jul-12
15-30 días	3,287%	2,404%	3,465%	1,462%	3,065%
30-60 días	2,027%	3,077%	2,086%	2,789%	2,524%
60-90 días	1,795%	1,995%	1,376%	1,949%	1,783%
90-180 días	2,320%	1,384%	2,123%	1,070%	0,999%
> 180 días	3,494%	3,222%	3,672%	5,017%	6,141%

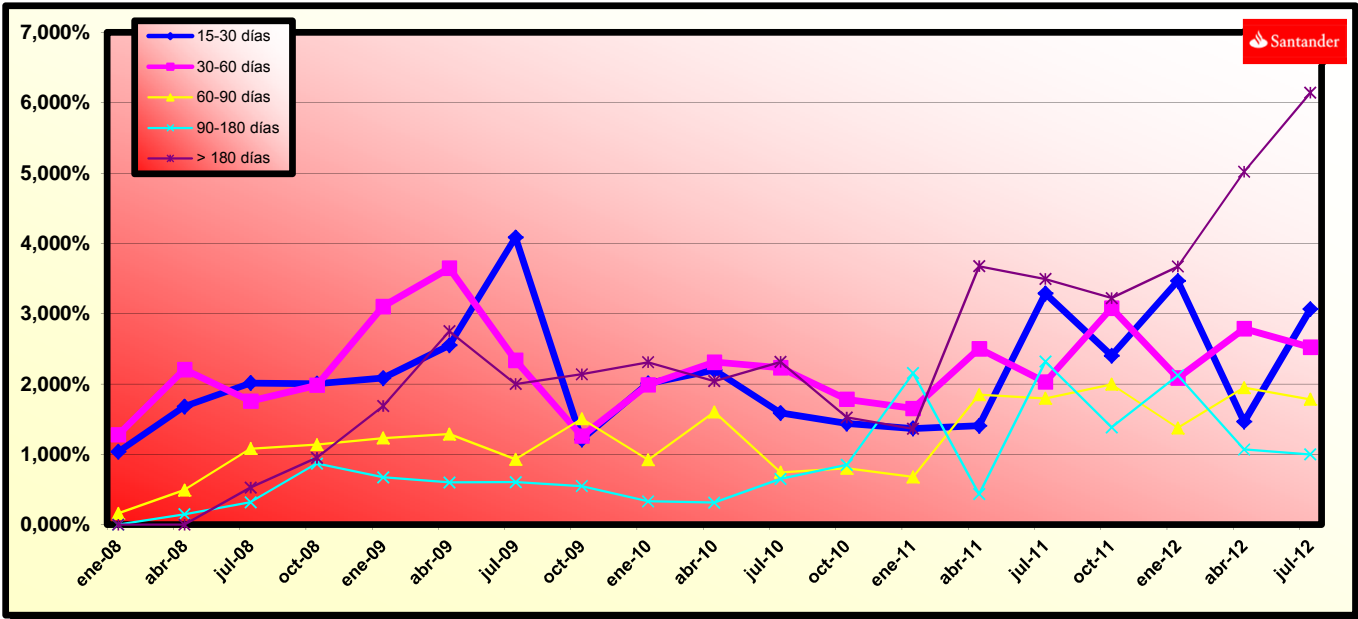

FONDO DE TITULIZACIÓN DE ACTIVOS SANTANDER EMPRESAS 4

INFORME TRIMESTRAL DE LOS TRIGGERS DEL MODELO

19 de julio de 2012

TRIGGERS FONDO DE RESERVA		
1. IMPORTE DOTACIÓN:	46.000.000,00 €	
F.R. SERÁ EL MENOR DE:		
1.a) IMPORTE RESERVA INICIAL	46.000.000,00 €	
1.b) EL MAYOR DE:		
1.b.1) 2,60% SALDO VIVO BONOS	25.152.084,87 €	
1.b.2) 1,00% SALDO INICAL SERIES A1, A2, A3, B, C, D y E	35.400.000,00 €	
2. SE DEBE CUMPLIR 2.a), 2.b) , 2.c) y 2.d)		
2.a) F.R. EN FECHA PAGO ANTERIOR DOTADO INTEGRAMENTE	NO	0
2.b) SALDO VIVO DC's MOROSOS <1,00% DC's NO FALLIDOS	NO	1
2.c) FECHA DE PAGO > 15.10.2010	SÍ	1
2.d) SALDO VIVO DC's FALLIDOS <1,00% DC's INICIALES	NO	0

NO SE HAN CUMPLIDO TODOS LOS TRIGGERS DEL FONDO DE RESERVA PARA SU AMORTIZACIÓN, POR TANTO EL NIVEL REQUERIDO DEL FONDO DE RESERVA PERMANECERÁ FIJO

TRIGGERS DE AMORTIZACIÓN	
1. LA SERIE A1, A2 y A3 SE AMORTIZAN	
A PRORRATA, SI PRÉSTAMOS MOROSOS > 1,50% SALDO VIVO DC NO FALLIDOS	7,14%
SECUENCIAL, SI PRÉSTAMOS MOROSOS ≤ 1,50% SALDO VIVO DC NO FALLIDOS	
2. LAS SERIES B, C, D, E SE AMORTIZARÁN SECUENCIALMENTE EN CUALQUIER SUPUESTO	

SI SE HA ALCANZADO EL NIVEL DE TRIGGER PARA LA AMORTIZACIÓN A PRORRATA DE LA CLASE A, POR TANTO LA AMORTIZACIÓN DE LA CLASE A ES PRORRATA

FONDO DE TITULIZACIÓN DE ACTIVOS SANTANDER EMPRESAS 4

INFORME TRIMESTRAL DE LOS TRIGGERS DEL MODELO

19 de julio de 2012

TRIGGERS DE DIFERIMIENTO DE INTERESES

1. LOS INTERESES DE LA LA SERIE B SE POSTERGARÁN AL 9º LUGAR EN EL ORDEN DE PRELACIÓN DE PAGOS	
1.a) SI % SALDO VIVO ACUMULADO PRÉSTAMOS FALLIDOS (4,35%)> 8,95%	NO
1.b) SI NO SE HUBIESEN AMORTIZADO COMPLETAMENTE LOS BONOS DE LA CLASE A	SÍ
2. LOS INTERESES DE LA LA SERIE C SE POSTERGARÁN AL 10º LUGAR EN EL ORDEN DE PRELACIÓN DE PAGOS	
2.a)SI % SALDO VIVO ACUMULADO PRÉSTAMOS FALLIDOS (4,35%)> 6,50%	NO
2.b) SI NO SE HUBIESEN AMORTIZADO COMPLETAMENTE BONOS CLASES A y B	SÍ
3. LOS INTERESES DE LA LA SERIE D SE POSTERGARÁN AL 11º LUGAR EN EL ORDEN DE PRELACIÓN DE PAGOS	
3.a) SI % SALDO VIVO ACUMULADO PRÉSTAMOS FALLIDOS (4,35%)> 4,80%	NO
3.b) SI NO SE HUBIESEN AMORTIZADO COMPLETAMENTE BONOS CLASES A, B y C	SÍ
4. LOS INTERESES DE LA LA SERIE E SE POSTERGARÁN AL 12º LUGAR EN EL ORDEN DE PRELACIÓN DE PAGOS	
4.a) SI % SALDO VIVO ACUMULADO PRÉSTAMOS FALLIDOS (4,35%)> 3,90%	SÍ
4.b) SI NO SE HUBIESEN AMORTIZADO COMPLETAMENTE BONOS CLASES A, B, C y D	SÍ

**SALDO VIVO ACUMULADO DE PRÉSTAMOS FALLIDOS
(mora más de 12 meses + pérdidas sin recuperaciones)**

1.- Saldo 12 abril 2012	146.599.458,16 €
2.- Diferencia	7.537.059,74 €
3.- Saldo 12 jul 2012	154.136.517,90 €
4.- % s / Importe inicial Activos	4,354%

NUM MARCO PRODUC	NUM COMPRA PRODUC
0019481	214199 214200

FONDO DE TITULIZACIÓN DE ACTIVOS SANTANDER EMPRESAS 4

CUADRO DE VALORES DE TASACION SOBRE SALDOS VIVOS

19 de julio de 2012

LISTADO ESTADÍSTICO DE VALORES DE TASACIÓN SOBRE SALDOS VIVOS					
Intervalo (%)		SALDO VIVO (MILES)	%	Nº PRÉSTAMOS	%
0,00%	10,00%	244.827,86 €	0,04%	17	0,73%
10,01%	20,00%	1.939.754,12 €	0,34%	32	1,38%
20,01%	30,00%	10.808.878,25 €	1,87%	35	1,51%
30,01%	40,00%	17.993.338,63 €	3,11%	97	4,18%
40,01%	50,00%	34.956.307,33 €	6,04%	183	7,88%
50,01%	60,00%	130.359.283,42 €	22,52%	477	20,55%
60,01%	70,00%	159.573.705,23 €	27,56%	664	28,61%
70,01%	80,00%	103.861.554,80 €	17,94%	494	21,28%
80,01%	90,00%	64.294.555,34 €	11,11%	201	8,66%
90,01%	100,00%	18.592.171,94 €	3,21%	80	3,45%
100,01%	---	36.336.060,34 €	6,28%	41	1,77%
		578.960.437,26	100,00%	2.321	100,00%

Máximo: 114,00%
Mínimo: 0,77%
Medio: 64,21%

FONDO DE TITULIZACIÓN DE ACTIVOS SANTANDER EMPRESAS 4
CARACTERÍSTICAS DEL ACTIVO

19 de julio de 2012

CONCENTRACIÓN POR SECTOR		
SECTOR	SALDO VIVO	% SALDO VIVO
00 SIN CNAE	57.929.071,90 €	6,49%
01 AGRICULTURA,GANADERIA,CAZA Y SERVICIOS RELACIONADO	33.272.430,01 €	3,73%
02 SILVICULTURA Y EXPLOTACION FORESTAL	588.015,23 €	0,07%
03 PESCA Y ACUICULTURA	847.638,09 €	0,09%
05 EXTRACCION DE ANTRACITA,HULLA Y LIGNITO	133.944,80 €	0,02%
06 EXTRACCION DE CRUDO DE PETROLEO Y GAS NATURAL	147,23 €	0,00%
08 OTRAS INDUSTRIAS EXTRACTIVAS	2.100.170,34 €	0,24%
10 INDUSTRIA DE LA ALIMENTACION	20.220.173,14 €	2,27%
11 FABRICACIÓN DE BEBIDAS	5.842.193,65 €	0,65%
12 INDUSTRIA DEL TABACO	18.750,28 €	0,00%
13 INDUSTRIA TEXTIL	1.822.421,79 €	0,20%
14 CONFECCION DE PRENDAS DE VESTIR	175.017,77 €	0,02%
15 INDUSTRIA DEL CUERO Y DEL CALZADO	754.152,90 €	0,08%
16 INDUSTIA DE MADERA Y CORCHO, EXCEPTO MUEBLES;CESTE	2.378.636,05 €	0,27%
17 INDUSTRIA DEL PAPEL	1.650.882,51 €	0,18%
18 ARTES GRAFICAS Y REPRODUCCION DE SOPORTES GRABADOS	1.839.679,72 €	0,21%
19 COQUERIAS Y REFINO DE PETROLEO	3.739,23 €	0,00%
20 INDUSTRIA QUIMICA	2.222.986,69 €	0,25%
21 FABRICACION DE PRODUCTOS FARMACEUTICOS	2.272.489,97 €	0,25%
22 FABRICACION DE PRODUCTOS DE CAUCHO Y PLASTICOS	3.763.443,19 €	0,42%
23 FABRICACION DE OTROS PRODUCTOS MINERALES NO METALI	7.328.688,23 €	0,82%
24 METALURGIA;FABRICACION DE PROD.DE HIERRO,ACERO Y F	3.964.616,42 €	0,44%
25 FABRICACION DE PRODUCTOS METALICOS,EXCEPTO MAQUINA	6.642.778,98 €	0,74%
26 FABRICACION DE PROD.INFORMATICOS,ELECTRONICOS,OPTI	2.846.595,17 €	0,32%
27 FABRICACION DE MATERIAL Y EQUIPO ELECTRICO	7.226.319,92 €	0,81%
28 FABRICACION DE MAQUINARIA Y EQUIPO N.C.O.P.	4.351.086,17 €	0,49%
29 FABRICACION DE VEHICULOS MOTOR,REMOLQUES Y SEMIRRE	302.760,25 €	0,03%
30 FABRICACION DE OTRO MATERIAL DE TRANSPORTE	238.870,84 €	0,03%
31 FABRICACION DE MUEBLES	1.632.063,12 €	0,18%
32 OTRAS INDUSTRIAS MANUFACTURERAS	2.340.951,09 €	0,26%

FONDO DE TITULIZACIÓN DE ACTIVOS SANTANDER EMPRESAS 4

CARACTERÍSTICAS DEL ACTIVO

19 de julio de 2012

CONCENTRACIÓN POR SECTOR			
	SECTOR	SALDO VIVO	% SALDO VIVO
33	REPARACION E INSTALACION DE MAQUINARIA Y EQUIPO	386.997,87 €	0,04%
35	SUMINISTRO DE ENERGIA ELECTRICA,GAS,VAPOR Y AIRE A	11.401.457,02 €	1,28%
36	CAPTACION, DEPURACION Y DISTRIBUCION DE AGUA	2.368.983,32 €	0,27%
38	RECOGIDA,TRATAMIENTO Y ELIMINACION DE RESIDUOS;VA	731.573,19 €	0,08%
39	ACTIVIDADES DE DESCONTAMINACION Y OTROS SERVICIOS	161.477,88 €	0,02%
41	CONSTRUCCION DE EDIFICIOS	177.903.348,81 €	19,93%
42	INGENIERIA CIVIL	19.126.323,98 €	2,14%
43	ACTIVIDADES DE CONSTRUCCION ESPECIALIZADA	27.038.617,32 €	3,03%
45	VENTA Y REPARACION DE VEHICULOS DE MOTOR Y MOTOCIC	10.181.480,60 €	1,14%
46	COMERCIO AL POR MAYOR E INTERMEDIARIOS DEL COMERCI	42.699.086,24 €	4,78%
47	COMERCIO AL POR MENOR,EXCEPTO DE VEHICULOS DE MOTO	51.996.297,25 €	5,82%
49	TRANSPORTE TERRESTRE Y POR TUBERIA	17.158.419,06 €	1,92%
50	TRANSPORTE MARITIMO Y POR VIAS NAVEGABLES INTERIOR	101.292,32 €	0,01%
52	ALMACENAMIENTO Y ACTIVIDADES ANEXAS AL TRANSPORTE	10.191.719,92 €	1,14%
53	ACTIVIDADES POSTALES Y DE CORREOS	210.430,01 €	0,02%
55	SERVICIOS DE ALOJAMIENTO	17.785.569,75 €	1,99%
56	SERVICIOS DE COMIDAS Y BEBIDAS	28.335.588,01 €	3,17%
58	EDICION	1.252.749,01 €	0,14%
59	ACTIVIDADES CINEMATOGRAFICAS, DE VIDEO Y PROGRAMAS	150.979,83 €	0,02%
60	ACTIVIDADES DE PROGRAMACION Y EMISION DE RADIO Y T	53.354,89 €	0,01%
61	TELECOMUNICACIONES	1.349.452,46 €	0,15%
62	PROGRAMACION,CONSULTORIA Y OTRAS ACTIVIDADES INFOR	1.481.148,08 €	0,17%
63	SERVICIOS DE INFORMACION	345.598,32 €	0,04%
64	SERVICIOS FINANCIEROS, EXCEPTO SEGUROS Y FONDOS PE	22.581.115,85 €	2,53%
66	ACTIVIDADES AUXILIARES A SERVICIOS FINANCIEROS Y A	4.452.482,86 €	0,50%
68	ACTIVIDADES INMOBILIARIAS	173.214.728,24 €	19,40%
69	ACTIVIDADES JURIDICAS Y DE CONTABILIDAD	10.729.689,20 €	1,20%
70	ACTIVIDADES DE LAS SEDES CENTRALES;ACTIVIDADES DE	6.493.415,58 €	0,73%
71	SERVICIOS TECNICOS DE ARQUITECTURA E INGENIERIA;EN	4.147.745,12 €	0,46%
73	PUBLICIDAD Y ESTUDIOS DE MERCADO	1.887.885,00 €	0,21%
74	OTRAS ACTIVIDADES PROFESIONALES,CIENTIFICAS Y TECN	19.050.630,64 €	2,13%
75	ACTIVIDADES VETERINARIAS	1.832.473,82 €	0,21%
77	ACTIVIDADES DE ALQUILER	2.317.268,89 €	0,26%
78	ACTIVIDADES RELACIONADAS CON EL EMPLEO	115.390,61 €	0,01%
79	ACTIVIDADES DE AGENCIAS DE VIAJES, OPERADORES TURI	583.890,79 €	0,07%

FONDO DE TITULIZACIÓN DE ACTIVOS SANTANDER EMPRESAS 4

80	ACTIVIDADES DE SEGURIDAD E INVESTIGACION	84.752,23 €	0,01%
81	SERVICIOS A EDIFICIOS Y ACTIVIDADES DE JARDINERIA	683.330,21 €	0,08%
82	ACTIVIDADES ADMINISTRATIVAS DE OFICINA Y OTRAS ACT	88.600,87 €	0,01%
85	EDUCACION	2.401.826,70 €	0,27%
86	ACTIVIDADES SANITARIAS	14.493.469,77 €	1,62%
87	ASISTENCIA EN ESTABLECIMIENTOS RESIDENCIALES	4.214.802,66 €	0,47%
88	ACTIVIDADES DE SERVICIOS SOCIALES SIN ALOJAMIENTO	759.112,46 €	0,09%
90	ACTIVIDADES DE CREACION, ARTISTICAS Y ESPECTACULOS	639.370,53 €	0,07%
91	ACTIVIDADES DE BIBLIOTECAS,ARCHIVOS,MUSEOS Y OTRAS	559,02 €	0,00%
92	ACTIVIDADES DE JUEGOS DE AZAR Y APUESTAS	917.872,88 €	0,10%
93	ACTIVIDADES DEPORTIVAS, RECREATIVAS Y DE ENTRETENI	3.044.971,00 €	0,34%
94	ACTIVIDADES ASOCIATIVAS	10.374.181,47 €	1,16%
95	REPARACION DE ORDENADORES,EFFECTOS PERSONALES Y ART	1.997.388,83 €	0,22%
96	OTROS SERVICIOS PERSONALES	8.276.820,91 €	0,93%
97	ACTIVIDADES DE LOS HOGARES COMO EMPLEADORES DE PER	181.913,91 €	0,02%
		892.688.349,88 €	100,00%



FONDO DE TITULIZACIÓN DE ACTIVOS SANTANDER EMPRESAS 4

892.688.573,63 € DC + write-off

FONDO DE TITULIZACIÓN DE ACTIVOS SANTANDER EMPRESAS 4

892.688.573,63 €

CARACTERÍSTICAS DEL ACTIVO

19 de julio de 2012

CONCENTRACIÓN POR DEUDOR		
DEUDOR	SALDO VIVO	% SALDO VIVO
Deudor 1	36.500.000,00 €	4,4035%
Deudor 2	21.700.000,00 €	2,6180%
Deudor 3	17.330.859,76 €	2,0909%
Deudor 4	14.031.924,80 €	1,6929%
Deudor 5	12.362.587,00 €	1,4915%
Deudor 6	10.482.282,21 €	1,2646%
Deudor 7	10.000.000,00 €	1,2064%
Deudor 8	9.163.246,01 €	1,1055%
Deudor 9	8.500.000,00 €	1,0255%
Deudor 10	8.447.004,61 €	1,0191%
Deudor 11	7.314.400,00 €	0,8824%
Deudor 12	7.134.820,22 €	0,8608%
Deudor 13	6.955.117,11 €	0,8391%
Deudor 14	6.537.585,41 €	0,7887%
Deudor 15	6.167.061,27 €	0,7440%
Deudor 16	6.097.405,78 €	0,7356%
Deudor 17	6.013.956,01 €	0,7255%
Deudor 18	6.000.000,00 €	0,7239%
Deudor 19	6.000.000,00 €	0,7239%
Deudor 19	5.900.000,00 €	0,7118%

**FLUJOS POR CADA BONO SIN RETENCION PARA EL TOMADOR
(IMPORTES EN EUROS)
TACP: 7,00%**

Fecha de Pago	Bonos de la Serie A1			Bonos de la Serie A2			Bonos de la Serie A3			Bonos de la Serie B			Bonos de la Serie C			Bonos de la Serie D			Bonos de la Serie E			Bonos de la Serie F		
	Principal Amortizado	Intereses Brutos	Flujo Total	Principal Amortizado	Intereses Brutos	Flujo Total	Principal Amortizado	Intereses Brutos	Flujo Total	Principal Amortizado	Intereses Brutos	Flujo Total	Principal Amortizado	Intereses Brutos	Flujo Total	Principal Amortizado	Intereses Brutos	Flujo Total	Principal Amortizado	Intereses Brutos	Flujo Total	Principal Amortizado	Intereses Brutos	Flujo Total
TOTALES:	19.959.004,24	158.871,35	20.117.875,59	415.877.161,40	4.039.729,38	419.916.890,78	146.745.496,45	1.603.631,23	148.349.127,68	90.200.000,00	2.986.371,67	93.186.371,67	97.400.000,00	3.966.073,89	101.366.073,89	79.700.000,00	5.368.459,17	85.068.459,17	56.600.000,00	8.551.159,44	65.151.159,44	46.000.000,00	1.869.933,33	47.869.933,33
19-jul-12																								
21-oct-12	4.528.570,17	30.093,74	4.558.663,92	94.359.863,19	765.213,98	95.125.077,17	33.295.612,87	303.763,18	33.599.376,05	0,00	200.544,67	200.544,67	0,00	266.334,89	266.334,89	0,00	360.509,67	360.509,67	0,00	574.238,44	574.238,44	0,00	131.662,22	131.662,22
21-ene-13	3.829.163,45	23.265,67	3.852.429,12	79.786.627,08	591.591,83	80.378.218,91	28.153.332,97	234.841,26	28.388.174,23	0,00	200.544,67	200.544,67	0,00	266.334,89	266.334,89	0,00	360.509,67	360.509,67	0,00	574.238,44	574.238,44	0,00	131.662,22	131.662,22
19-abr-13	1.282.245,25	17.111,87	1.299.357,12	26.717.591,04	435.115,21	27.152.706,25	9.427.510,15	172.725,51	9.600.235,67	0,00	196.185,00	196.185,00	0,00	260.545,00	260.545,00	0,00	352.672,50	352.672,50	0,00	561.755,00	561.755,00	0,00	128.800,00	128.800,00
19-jul-13	1.240.409,75	15.389,68	1.255.799,43	25.845.882,92	391.323,81	26.237.206,72	9.119.921,15	155.341,86	9.275.263,01	0,00	198.364,83	198.364,83	0,00	263.439,94	263.439,94	0,00	356.591,08	356.591,08	0,00	567.996,72	567.996,72	0,00	130.231,11	130.231,11
21-oct-13	1.124.116,34	13.688,53	1.137.804,88	23.422.727,31	348.067,64	23.770.794,95	8.264.891,81	138.170,68	8.403.062,49	0,00	200.544,67	200.544,67	0,00	266.334,89	266.334,89	0,00	360.509,67	360.509,67	0,00	574.238,44	574.238,44	0,00	131.662,22	131.662,22
20-ene-14	1.088.392,32	11.993,62	1.100.385,94	22.678.361,25	304.969,82	22.983.331,07	8.002.236,45	121.062,35	8.123.298,80	0,00	200.544,67	200.544,67	0,00	266.334,89	266.334,89	0,00	360.509,67	360.509,67	0,00	574.238,44	574.238,44	0,00	131.662,22	131.662,22
21-abr-14	1.005.794,79	10.127,51	1.015.922,29	20.957.312,07	257.519,00	21.214.831,06	7.394.950,84	102.226,03	7.497.176,87	0,00	196.185,00	196.185,00	0,00	260.545,00	260.545,00	0,00	352.672,50	352.672,50	0,00	561.755,00	561.755,00	0,00	128.800,00	128.800,00
21-jul-14	907.705,12	8.740,00	916.445,12	18.913.459,92	222.238,01	19.135.697,93	6.673.761,68	88.220,71	6.761.982,40	0,00	198.364,83	198.364,83	0,00	263.439,94	263.439,94	0,00	356.591,08	356.591,08	0,00	567.996,72	567.996,72	0,00	130.231,11	130.231,11
20-oct-14	824.451,19	7.467,43	831.918,62	17.178.733,86	189.879,42	17.368.613,28	6.061.650,08	75.375,49	6.137.025,57	0,00	200.544,67	200.544,67	0,00	266.334,89	266.334,89	0,00	360.509,67	360.509,67	0,00	574.238,44	574.238,44	0,00	131.662,22	131.662,22
19-ene-15	771.907,25	6.224,34	778.131,60	16.083.898,47	158.270,55	16.242.169,02	5.675.328,88	62.827,87	5.738.156,75	0,00	200.544,67	200.544,67	0,00	266.334,89	266.334,89	0,00	360.509,67	360.509,67	0,00	574.238,44	574.238,44	0,00	131.662,22	131.662,22
20-abr-15	719.987,51	4.950,47	724.937,97	14.963.316,15	125.878,87	15.109.195,02	5.286.879,84	49.969,51	5.336.849,34	0,00	196.185,00	196.185,00	0,00	260.545,00	260.545,00	0,00	352.672,50	352.672,50	0,00	561.755,00	561.755,00	0,00	128.800,00	128.800,00
20-jul-15	678.534,74	3.953,03	682.487,78	14.138.335,74	100.007,89	14.238.343,62	4.988.821,91	39.699,63	5.028.521,55	0,00	198.364,83	198.364,83	0,00	263.439,94	263.439,94	0,00	356.591,08	356.591,08	0,00	567.996,72	567.996,72	10.800.000,00	130.231,11	10.730.231,11
19-oct-15	663.039,29	2.953,17	665.992,46	13.815.463,64	75.092,34	13.890.555,98	4.874.893,98	29.809,03	4.904.703,01	0,00	200.544,67	200.544,67	0,00	266.334,89	266.334,89	0,00	360.509,67	360.509,67	0,00	574.238,44	574.238,44	0,00	101.322,67	101.322,67
19-ene-16	639.271,83	1.953,46	641.225,29	13.320.231,41	49.671,88	13.369.903,29	4.700.147,43	19.718,00	4.719.865,43	0,00	200.544,67	200.544,67	0,00	266.334,89	266.334,89	0,00	360.509,67	360.509,67	0,00	574.238,44	574.238,44	0,00	101.322,67	101.322,67
19-abr-16	656.315,23	978,82	657.294,05	13.675.357,36	24.889,15	13.700.246,51	4.825.456,39	9.880,12	4.835.336,51	90.200.000,00	198.364,83	90.398.364,83	97.400.000,00	263.439,94	97.663.439,94	79.700.000,00	356.591,08	80.056.591,08	56.600.000,00	567.996,72	57.167.996,72	35.400.000,00	100.221,33	35.500.221,33

FTA SANTANDER EMPRESAS 4

Tasa mensual actual anualizada:	7,41%
Tasa últimos 12 meses anualizada:	6,79%
Tasa anualizada desde Constitución del Fondo	6,68%

0,64%

Serie A1	€30.200.000	EURIBOR 3M + 0,12%	AAA/Aaa/AAA
Serie A2	€1.763.600.000	EURIBOR 3M + 0,25%	AAA/Aaa/AAA
Serie A3	€22.300.000	EURIBOR 3M + 0,34%	AAA/Aaa/AAA
Serie B	€90.200.000	EURIBOR 3M + 0,40%	AA-/Aa3/AA
Serie C	€97.400.000	EURIBOR 3M + 0,60%	A/A3/A
Serie D	€79.700.000	EURIBOR 3M + 1,30%	BBB/Baa3/BBB
Serie E	€56.600.000	EURIBOR 3M + 0,50%	BB-/Ba2/BB-
Serie F	€46.000.000	EURIBOR 3M + 0,65%	CC/C/CCC-

Fecha	Pendiente Constitución	Pendiente a fecha	Vector Prepago TACP	DATO Fin mes	Caída mensual media	CPR	Caída mensual	CPR	Ppal Pte después del pago
								6,68%	
14-11-07	3.540.000.000,00		100,00%	100,00%					3.540.000.000,00
31-12-07	3.503.611.041,09	3.488.511.812,62	99,36%	99,57%	0,43%	5,05%	0,43%	5,05%	3.481.212.214,46
31-01-08	3.400.169.209,70	3.370.636.161,16	98,73%	99,13%	0,44%	5,10%	0,44%	5,15%	3.356.833.147,38
29-02-08	3.336.052.844,63	3.292.699.857,64	98,09%	98,70%	0,44%	5,10%	0,43%	5,09%	3.272.478.173,06
31-03-08	3.270.077.813,33	3.213.537.776,73	97,47%	98,27%	0,44%	5,10%	0,44%	5,10%	3.187.252.985,07
30-04-08	3.205.954.117,15	3.117.096.455,60	96,84%	97,23%	0,56%	6,52%	1,06%	12,01%	3.104.776.655,93
31-05-08	3.143.087.837,04	3.055.923.929,00	96,22%	97,23%	0,47%	5,47%	0,00%	0,02%	3.024.434.561,15
30-06-08	3.081.454.316,05	2.979.205.562,81	95,61%	96,68%	0,48%	5,62%	0,56%	6,52%	2.946.171.473,31
31-07-08	3.021.029.380,73	2.878.194.684,13	95,00%	95,27%	0,60%	7,01%	1,46%	16,16%	2.869.933.594,08
31-08-08	2.961.789.331,64	2.780.708.729,07	94,39%	93,89%	0,70%	8,07%	1,45%	16,12%	2.795.668.517,28
30-09-08	2.903.710.934,09	2.713.230.361,64	93,79%	93,44%	0,68%	7,82%	0,48%	5,55%	2.723.325.192,83
31-10-08	2.846.771.408,99	2.663.713.507,32	93,19%	93,57%	0,60%	6,99%	-0,14%	-1,68%	2.652.853.891,67
30-11-08	2.790.948.423,92	2.622.839.104,10	92,59%	93,98%	0,52%	6,02%	-0,43%	-5,35%	2.584.206.171,60
31-12-08	2.736.220.084,41	2.555.136.395,58	92,00%	93,38%	0,53%	6,12%	0,63%	7,33%	2.517.334.843,91
31-01-09	2.682.564.925,30	2.471.908.702,25	91,41%	92,15%	0,58%	6,77%	1,32%	14,76%	2.452.193.941,03
28-02-09	2.629.961.902,35	2.440.582.156,58	90,83%	92,80%	0,50%	5,80%	-0,71%	-8,83%	2.388.738.684,87
31-03-09	2.578.390.383,98	2.328.909.589,43	90,25%	90,32%	0,63%	7,35%	2,67%	27,70%	2.326.925.456,07
30-04-09	2.527.830.143,20	2.210.532.303,44	89,67%	87,45%	0,79%	9,03%	3,18%	32,18%	2.266.711.764,00
31-05-09	2.478.261.349,62	2.176.419.566,61	89,10%	87,82%	0,72%	8,29%	-0,43%	-5,23%	2.208.056.217,55
30-06-09	2.429.664.561,74	2.087.137.057,79	88,53%	85,90%	0,80%	9,15%	2,18%	23,28%	2.150.918.496,69
31-07-09	2.382.020.719,28	2.033.006.230,93	87,96%	85,35%	0,79%	9,07%	0,65%	7,47%	2.095.259.324,75
31-08-09	2.335.311.135,70	1.910.358.000,26	87,40%	81,80%	0,95%	10,84%	4,15%	39,89%	2.041.040.441,43
30-09-09	2.289.517.490,93	1.847.718.512,87	86,84%	80,70%	0,97%	11,04%	1,34%	14,99%	1.988.224.576,48
31-10-09	2.244.621.824,11	1.795.851.543,67	86,29%	80,01%	0,97%	10,99%	0,86%	9,88%	1.936.775.424,07
30-11-09	2.200.606.526,58	1.760.670.506,46	85,73%	80,01%	0,93%	10,55%	0,00%	-0,02%	1.886.657.617,89
31-12-09	2.157.454.334,98	1.716.345.063,69	85,19%	79,55%	0,91%	10,40%	0,57%	6,60%	1.837.836.706,78
31-01-10	2.115.148.324,48	1.687.533.699,95	84,64%	79,78%	0,86%	9,90%	-0,29%	-3,51%	1.790.279.131,07
28-02-10	2.073.671.902,12	1.656.227.481,82	84,10%	79,87%	0,83%	9,51%	-0,11%	-1,30%	1.743.952.199,52
31-03-10	2.033.008.800,32	1.612.062.193,34	83,56%	79,29%	0,83%	9,46%	0,72%	8,30%	1.698.824.066,83
30-04-10	1.993.143.070,48	1.578.880.262,03	83,03%	79,22%	0,80%	9,19%	0,10%	1,19%	1.654.863.711,77

Tasa últimos 12 meses anualizada:	6,79%
Tasa anualizada desde Constitución del Fondo	6,68%

Serie A3	€22.300.000	EURIBOR 3M + 0,34%	AAA/Aaa/AAA
Serie B	€0.200.000	EURIBOR 3M + 0,40%	AA-/Aa3/AA
Serie C	€7.400.000	EURIBOR 3M + 0,60%	A/A3/A
Serie D	€9.700.000	EURIBOR 3M + 1,30%	BBB/Baa3/BBB
Serie E	€6.600.000	EURIBOR 3M + 0,50%	BB-/Ba2/BB-
Serie F	€46.000.000	EURIBOR 3M + 0,65%	CC/C/CCC-

0,64%

Fecha	Pendiente Constitución	Pendiente a fecha	Vector Prepago TACP	DATO Fin mes	Caída mensual media	CPR	Caída mensual	CPR	Ppal Pte después del pago
31-05-10	1.954.059.076,76	1.555.366.021,44	82,50%	79,60%	0,76%	8,72%	-0,48%	-5,93%	1.612.040.915,84
30-06-10	1.915.741.489,93	1.502.511.756,51	81,97%	78,43%	0,78%	8,98%	1,47%	16,24%	1.570.326.242,48
31-07-10	1.878.175.281,33	1.443.189.128,74	81,45%	76,84%	0,82%	9,41%	2,03%	21,79%	1.529.691.016,90
31-08-10	1.841.345.717,02	1.420.957.624,99	80,92%	77,17%	0,78%	8,99%	-0,43%	-5,27%	1.490.107.306,29
30-09-10	1.805.238.351,98	1.399.224.605,14	80,41%	77,51%	0,75%	8,60%	-0,44%	-5,41%	1.451.547.900,67
31-10-10	1.769.839.024,43	1.394.242.503,94	79,89%	78,78%	0,68%	7,85%	-1,64%	-21,51%	1.413.986.294,18
30-11-10	1.735.133.850,31	1.367.765.728,63	79,38%	78,83%	0,66%	7,62%	-0,06%	-0,76%	1.377.396.666,83
31-12-10	1.701.109.217,81	1.309.090.653,17	78,88%	76,96%	0,71%	8,14%	2,38%	25,06%	1.341.753.866,78
31-01-11	1.667.751.782,03	1.271.917.779,14	78,37%	76,27%	0,71%	8,20%	0,90%	10,24%	1.307.033.393,04
28-02-11	1.635.048.459,76	1.250.834.718,31	77,87%	76,50%	0,68%	7,91%	-0,31%	-3,78%	1.273.211.378,65
31-03-11	1.602.986.424,33	1.225.931.942,55	77,37%	76,48%	0,67%	7,73%	0,03%	0,37%	1.240.264.574,23
30-04-11	1.571.553.100,63	1.197.503.317,79	76,88%	76,20%	0,66%	7,65%	0,37%	4,30%	1.208.170.332,04
31-05-11	1.540.736.160,08	1.174.614.305,82	76,39%	76,24%	0,64%	7,46%	-0,05%	-0,61%	1.176.906.590,37
30-06-11	1.510.523.515,89	1.162.887.059,10	75,90%	76,99%	0,61%	7,04%	-0,98%	-12,44%	1.146.451.858,41
31-07-11	1.480.903.318,29	1.149.334.822,77	75,41%	77,61%	0,57%	6,68%	-0,81%	-10,18%	1.116.785.201,50
31-08-11	1.451.863.949,85	1.110.406.362,12	74,93%	76,48%	0,59%	6,90%	1,45%	16,12%	1.087.886.226,64
30-09-11	1.423.394.020,95	1.074.028.832,53	74,45%	75,46%	0,61%	7,08%	1,34%	14,96%	1.059.735.068,60
31-10-11	1.395.482.365,34	1.041.630.611,58	73,98%	74,64%	0,62%	7,19%	1,08%	12,18%	1.032.312.376,17
30-11-11	1.368.118.035,70	1.006.744.986,94	73,50%	73,59%	0,64%	7,38%	1,42%	15,73%	1.005.599.298,88
31-12-11	1.341.290.299,40	977.048.931,82	73,03%	72,84%	0,64%	7,47%	1,01%	11,45%	979.577.474,09
31-01-12	1.314.988.634,25	951.666.334,21	72,57%	72,37%	0,64%	7,47%	0,65%	7,52%	954.229.014,28
29-02-12	1.289.202.724,41	925.371.748,04	72,10%	71,78%	0,65%	7,51%	0,82%	9,39%	929.536.494,85
31-03-12	1.263.922.456,31	898.835.269,85	71,64%	71,11%	0,65%	7,56%	0,92%	10,55%	905.482.942,07
30-04-12	1.239.137.914,72	869.513.731,03	71,18%	70,17%	0,67%	7,71%	1,33%	14,81%	882.051.821,45
31-05-12	1.214.839.378,81	852.246.803,78	70,73%	70,15%	0,65%	7,58%	0,03%	0,30%	859.227.026,34
30-06-12	1.191.017.318,39	836.992.866,90	70,28%	70,28%	0,64%	7,41%	-0,17%	-2,11%	836.992.866,90