



FTA RMBS SANTANDER 1

SANTANDER DE TITULIZACION, S.G.F.T, S.A.

JUAN IGNACIO LUCA DE TENA 11

28027 MADRID

santanderdetitulizacion@gruposantander.com



DENOMINACION DEL FONDO: **FONDO DE TITULIZACION DE ACTIVOS: FTA RMBS SANTANDER 1**

INFORMACION
CORRESPONDIENTE AL: **TRIMESTRE / SEMESTRE** **SEPTIEMBRE** **AÑO:** **2020**

| | |
|---------------------------------------------------------------------------------|--------|
| Personas que asumen la responsabilidad de esta información y cargos que ocupan: | Firma: |
| IÑAKI REYERO ARREGUI - Director General | |

I. DATOS GENERALES SOBRE EL FONDO

| | | | | |
|---------------------------------|---------------------------|--------------------------|-----------------|----------|
| Fecha de Constitución del Fondo | 23 de junio de 2014 | Agencia de pago de Bonos | Banco Santander | |
| Fecha de Desembolso BT'S | 26 de junio de 2014 | Negociación Mercado | AIAF | |
| Fecha Final Amortización Bonos | 31 de enero de 2054 | Agencias de Calificación | DBRS Moody's | |
| Sociedad Gestora | Santander de Titulización | Calificación | Inicial | Actual |
| Originador Derechos Crédito | Santander de Titulización | Emisión A | AA/A2 | AAA/Aa1 |
| Permuta de Intereses | BANCO SANTANDER | Emisión B | B/B3 | CCC/Caa1 |
| | | Emisión C | C/Ca | C/Ca |

II. VALORES EMITIDOS POR EL FONDO: BONOS DE TITULIZACION

| SERIES PRELACION CODIGO ISIN | Nº BONOS | NOMINAL EN CIRCULACION | | | |
|------------------------------------|----------|------------------------|----------------|----------------|---------|
| | | | INICIAL | ACTUAL | %Act/In |
| Serie A ES0305028005 | 9.407 | Nominal Unitario | 100.000,00 | 41.109,26 | |
| | | Nominal Total | 940.700.000,00 | 386.714.808,82 | 41,11% |
| Serie B ES0305028013 | 3.593 | Nominal Unitario | 100.000,00 | 100.000,00 | |
| | | Nominal Total | 359.300.000,00 | 359.300.000,00 | 100,00% |
| Serie C ES0305028021 | 598 | Nominal Unitario | 100.000,00 | 100.000,00 | |
| | | Nominal Total | 59.800.000,00 | 59.800.000,00 | 100,00% |

| AMORTIZACION E INTERESES BONOS | | | | | |
|---------------------------------------------------------------|---------------------------|------------------------|------------------------------------------------|-----------------------------|----------------------------|
| Actual | | | Próximo | | |
| Fecha Amortización Periodo Actual 18 de septiembre de 2020 | | | Fecha Próximo Cupón 18 de diciembre de 2020 | | |
| | Amortización de los Bonos | Intereses Brutos Bonos | Tipo de Interés | Importe Bruto Próximo Cupón | Importe Neto Próximo Cupón |
| Serie A | 1.631,98 € | 57,67 € | 0,413% | 42,92 € | 34,76 € |
| Serie B | 0,00 € | 237,16 € | 0,813% | 205,51 € | 166,46 € |
| Serie C | 0,00 € | 0,00 € | 0,163% | 41,20 € | 33,37 € |
| Amortización devengada no pagada | 0,00 € | | | | |

III. VALORES ADQUIRIDOS POR EL FONDO: DERECHOS DE CRÉDITO
(Participación en Derechos de Crédito)

| DERECHOS DE CRÉDITO | A LA EMISIÓN | SITUACION ACTUAL |
|-----------------------------------------------|------------------|------------------|
| Número de Derechos Crédito | 9.074 | 7.121 |
| Saldo Pendiente de Amortizar Derechos Crédito | 1.300.000.101,24 | 746.014.777,51 |
| Importes Unitarios Derechos Crédito Vivos | 143.266,49 | 104.762,64 |
| Tipo de Interés | 1,96% | 1,11% |

| TASAS DE AMORTIZACION ANTICIPADA | SITUACION ACTUAL |
|----------------------------------------------|------------------|
| Tasa mensual actual anualizada: | 1,78% |
| Tasa últimos 12 meses anualizada: | 4,95% |
| Tasa anualizada desde Constitución del Fondo | 4,83% |

| MOROSIDAD ACTUAL | Hasta 1 mes | De 1 a 6 meses | Mayor de 6 mes. |
|------------------------------------|-------------|----------------|-----------------|
| Deuda Vencida(Principal+Intereses) | 47.040,38 | 130.053,57 | 283.475,74 |
| Deuda Pendiente de vencimiento | | | 745.641.071,08 |
| Deuda Total | 47.040,38 | 130.053,57 | 745.924.546,82 |

F.T.A. RMBS SANTANDER 1

INFORME TRIMESTRAL BONOS DE TITULIZACIÓN

18-sep-20

| BONOS TITULIZACIÓN. PRINCIPAL | |
|----------------------------------|------------------|
| Saldo anterior | 821.166.844,68 € |
| Amortizaciones | 15.352.035,86 € |
| Saldo actual | 805.814.808,82 € |
| % sobre saldo inicial | 59,26% |
| Amortización devengada no pagada | 0,00 € |

| DATOS | |
|---------------------------------|------------|
| Fecha de determinación | 11/09/2020 |
| Fecha de Pago de Cupón Actual | 18/09/2020 |
| Fecha de Pago de Cupón Anterior | 18/06/2020 |
| Número de días | 92 |
| Tipo de referencia (%) | -0,487% |
| Próxima Fecha de Pago | 18/12/2020 |

| BONOS DE TITULIZACIÓN. INTERESES | |
|----------------------------------|--------------|
| Intereses pagados Serie A | 542.501,69 € |
| Intereses pagados Serie B | 852.115,88 € |
| Intereses pagados Serie C * | 0,00 € |
| Intereses devengados no pagados | 957.900,98 € |

| VIDA RESIDUAL (AÑOS) | | |
|----------------------|---------|-----------|
| | INICIAL | 18-sep-20 |
| BONOS SERIE A | 5,25 | 3,06 |
| BONOS SERIE B | 16,42 | 11,08 |
| BONOS SERIE C | 18,75 | 13,67 |

* En cumplimiento de lo establecido en el folleto informativo con respecto al artículo 405 del Reglamento (UE) nº 575/2013, Santander mantiene el compromiso de retener en este fondo de titulización, de manera constante, un interés económico neto significativo.

F.T.A. RMBS SANTANDER 1

INFORME TRIMESTRAL DERECHOS DE CREDITO

18-sep-20

| DERECHOS DE CRÉDITO. PRINCIPAL | |
|--------------------------------|------------------|
| Saldo anterior | 761.366.844,43 € |
| Amortizaciones | 15.352.066,92 € |
| Saldo actual | 746.014.777,51 € |
| Número de derechos de crédito | 7.121 |
| LTV | 75,59% |

| DERECHOS DE CRÉDITO EN MOROSIDAD | | | | | |
|------------------------------------------|-----------------|----------------|----------------|----------------|----------------|
| | HASTA 30 DÍAS | 30 A 60 DÍAS | 60 A 90 DÍAS | 90 A 180 DÍAS | MAS 180 DIAS |
| Principal | 38.124,07 € | 16.749,58 € | 25.125,89 € | 63.045,63 € | 230.661,26 € |
| Intereses | 8.916,31 € | 4.014,57 € | 5.462,63 € | 15.655,27 € | 52.814,48 € |
| Saldo de los derechos de crédito | 15.851.041,53 € | 2.698.724,33 € | 2.293.642,90 € | 4.291.583,96 € | 5.497.442,56 € |
| Número de derechos de crédito | 144 | 27 | 21 | 41 | 45 |
| % sobre saldo de los derechos de crédito | 2,12% | 0,36% | 0,31% | 0,58% | 0,74% |

| PRÉSTAMOS EN WRITE OFF | |
|-----------------------------------------|-----------------|
| Write Off acumulado Fecha Pago anterior | 24.151.974,24 € |
| Write Off trimestre | 2.480,18 € |
| Write Off acumulados actuales | 24.154.454,42 € |

F.T.A. RMBS SANTANDER 1

INFORME TRIMESTRAL DERECHOS DE CREDITO

18-sep-20

| CONTENCIOSOS / JUDICIALES | |
|------------------------------------------|--------------|
| Saldo anterior | 54.685,14 € |
| Diferencia | 467.832,80 € |
| Saldo actual | 522.517,94 € |
| Número derechos de créditos contenciosos | 4 |

| ADJUDICADOS | |
|-----------------------------------------|----------------|
| Saldo anterior | 8.349.182,24 € |
| Diferencia | -305.902,54 € |
| Saldo actual | 8.043.279,70 € |
| Número derechos de créditos adjudicados | 122 |

| PERDIDAS NETAS | |
|-----------------------|-----------------|
| Saldo anterior | 12.349.985,88 € |
| Diferencia | 38.633,86 € |
| Saldo actual | 12.388.619,74 € |

F.T.A. RMBS SANTANDER 1

ESTADO DE ORIGEN Y APLICACIÓN DE FONDOS Y CUENTA DE TESORERÍA

18-sep-20

| ORIGEN | 16.809.455,18 € |
|----------------------------------|-----------------|
| PRINCIPAL COBRADO | |
| Amortización derechos de crédito | 15.114.452,47 € |
| INTERESES COBRADOS | |
| Intereses de derechos de crédito | 2.111.298,38 € |
| Intereses de reinversión | 0,00 € |
| CONTENCIOSOS / JUDICIALES | 186.953,07 € |
| OTROS | -11,72 € |
| FONDO DE RESERVA | -859.040,55 € |
| ADJUDICADOS | 255.803,53 € |
| GASTOS EMISION | 0,00 € |

| APLICACIÓN | 16.809.455,18 € |
|-----------------------------------|-----------------|
| GASTOS ORDINARIOS | 21.405,94 € |
| COMISION GESTORA | 41.395,81 € |
| INTERESES BONOS SERIE A | 542.501,69 € |
| INTERESES BONOS SERIE B | 852.115,88 € |
| AMORTIZACION BONOS SERIE A | 15.352.035,86 € |
| AMORTIZACION BONOS SERIE B | 0,00 € |
| INTERESES BONOS SERIE C | 0,00 € |
| AMORTIZACION BONOS SERIE C | 0,00 € |
| INTERESES PTO SUBORDINADO | 0,00 € |
| AMORTIZACION PTO SUBORDINADO | 0,00 € |
| COMISION DE ADMINISTRACION | 0,00 € |
| INTERESES EXTRAORDINARIOS SERIE C | 0,00 € |
| EXCESO REDONDEO | 0,00 € |

| ESTADO CUENTA DE TESORERÍA | 34.604.536,80 € |
|------------------------------------|-----------------|
| FONDO DE RESERVA | |
| Saldo anterior | 33.745.496,25 € |
| Diferencia | 859.040,55 € |
| Saldo actual | 34.604.536,80 € |
| RETENCIÓN A CUENTA DEL IRPF | 0,00 € |
| GASTOS EMISIÓN RETENIDOS | 0,00 € |
| OTROS | 0,00 € |

F.T.A. RMBS SANTANDER 1

MEJORA CREDITICIA Y PRÉSTAMO SUBORDINADO

18-sep-20

| MEJORA DE CRÉDITO | | | | |
|--------------------------|-----------------|-------|------------------|-------|
| CONCEPTOS | INICIAL | | 18-sep-20 | |
| EMISIÓN SUBORDINADA | 30,82% | | 52,01% | |
| FONDO DE RESERVA | 59.800.000,00 € | 5,00% | 34.604.536,80 € | 4,64% |

| PRÉSTAMOS SUBORDINADOS | | |
|-------------------------------|----------------|------------------|
| CONCEPTOS | INICIAL | 18-sep-20 |
| PRESTAMO SUBORDINADO | | |
| Saldo vivo | 650.000,00 € | 301.946,04 € |
| Tipo de interés | 0,848% | 0,163% |

F.T.A. RMBS SANTANDER 1

INFORMACIÓN RELATIVA A LOS TRIGGERS

18-sep-20

| TRIGGERS FONDO DE RESERVA | |
|-----------------------------------------------------------------|----------------|
| 1. SI 1.a) ES MAYOR QUE 2.a) NO SE AMORTIZA EL FONDO DE RESERVA | |
| 1.a) SALDO DERECHOS EN MOROSIDAD > 90 DÍAS | 9.789.026,52 € |
| 2.a) 1 % SALDO DERECHOS DE CRÉDITO ACTUAL | 7.460.147,78 € |

EL FONDO DE RESERVA NO SE PUEDE REDUCIR YA QUE EL NIVEL REQUERIDO NO ESTA EN SU NIVEL MINIMO

| | |
|--------------------------------------------|-----------------|
| SALDO VIVO ACUMULADO DE PRESTAMOS FALLIDOS | 56.455.536,22 € |
|--------------------------------------------|-----------------|

| TRIGGERS DIFERIMIENTO DE INTERESES CLASE B | |
|-----------------------------------------------------------------------------------------------------------|----|
| DIFERIMIENTO DE INTS CLASE B (6º LUGAR) SI SALDO VIVO ACUMULADO DE PRESTAMOS FALLIDOS >260.000.020,25 EUR | NO |

F.T.A. RMBS SANTANDER 1

DEFINICIONES

18-sep-20

| | |
|----------------------------------------------------------|-----------------------------------------------------------------------------------------------------------------------------------------------------------------------------------------------------------------------------------------------------------------------------------------------------------------------------------------------------------------------------------------------------------------------------|
| <u>FECHA DE DETERMINACIÓN</u> | Será la fecha en que la Sociedad Gestora, en nombre del Fondo, realizará los cálculos necesarios para distribuir los fondos disponibles existentes a dicha fecha, de acuerdo con el orden de prelación de pagos descrito en el Folleto Informativo. Todos los datos de los Activos Titulizados (Saldo Vivo DC's, tablas de morosidad, propiedades transitorias, datos estadísticos, etc.) están referidos a dicha fecha. |
| <u>WRITE OFF</u> | Préstamos con cuotas pendientes con antigüedad igual o superior a 12 ó 18 meses (según Folleto Informativo). |
| <u>PÉRDIDAS DE LA CARTERA</u> | Aquellos préstamos cuya deuda el Cedente considera que no va a recuperar (neto de recuperaciones). |
| <u>PRÉSTAMOS FALLIDOS</u> | Aquellos préstamos cuya deuda el Cedente considera que no va a recuperar, o aquellos préstamos que tienen cuotas pendientes con antigüedad. |
| <u>SALDO VIVO ACUMULADO DE PRÉSTAMOS FALLIDOS</u> | Saldo vivo acumulado de los Derechos de Crédito derivados de Préstamos Fallidos, sin tener en cuenta los importes recobrados. |
| <u>ADJUDICADOS</u> | Bienes en el activo del Fondo como consecuencia de un proceso judicial o extrajudicial. |
| <u>CONTENCIOSO / JUDICIAL</u> | Préstamos sobre los que el Cedente va a iniciar acciones judiciales. Esta cantidad está incluida en el cuadro de morosidad. |



**FONDO DE TITULIZACIÓN DE ACTIVOS
RMBS SANTANDER 1**

18 de septiembre de 2020

INFORME HISTÓRICO DE MOROSIDAD

| MOROSIDAD HISTÓRICA | | | | | |
|----------------------------|---------------|--------------|----------|----------|---------------|
| | septiembre-19 | diciembre-19 | marzo-20 | junio-20 | septiembre-20 |
| DE 15 A 30 DIAS | 4,442% | 4,267% | 3,725% | 1,949% | 2,125% |
| DE 30 A 60 DIAS | 1,269% | 0,987% | 0,848% | 0,859% | 0,362% |
| DE 60 A 90 DIAS | 0,427% | 0,532% | 0,506% | 1,042% | 0,307% |
| DE 90 A 180 DIAS | 0,345% | 0,375% | 0,339% | 0,659% | 0,575% |
| MÁS DE 180 DIAS | 0,576% | 0,462% | 0,545% | 0,549% | 0,737% |

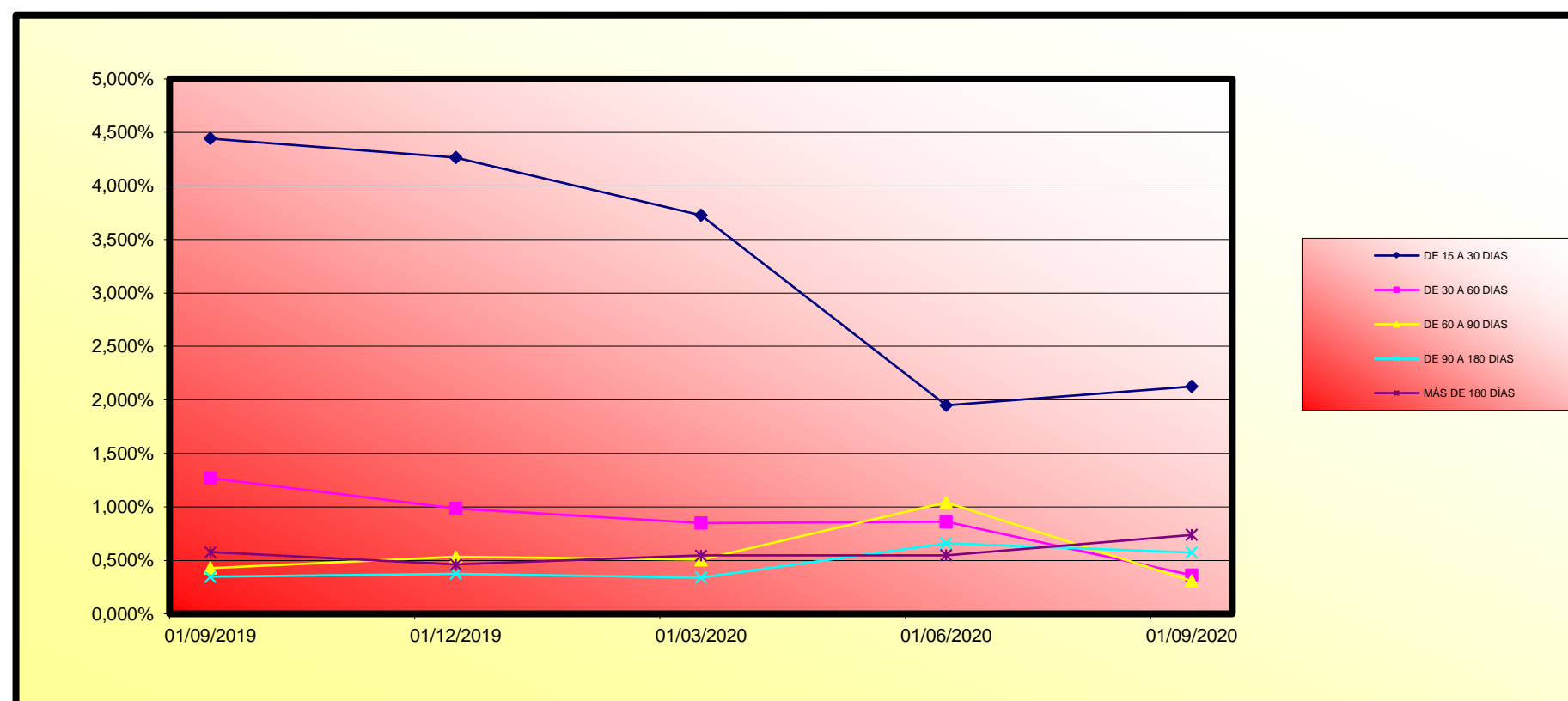

| | MORATORIA RD | MORATORIA VOLUNTARIA / SECTORIAL | MORATORIA TOTAL |
|---------------------------|-----------------|----------------------------------|------------------|
| Número préstamos | 246 | 1.017 | 1.263 |
| Saldo Vivo | 27.992.372,73 € | 117.997.577,81 € | 145.989.950,54 € |
| % sobre Saldo Vivo | 3,75% | 15,82% | 19,57% |

Moratoria Legal: aquella sujeta al RD 8/2020 y RD 11/2020, en la que se aplican 3 meses de carencia total (Capital e intereses) y se produce una ampliación del vencimiento del contrato del cliente.

Moratoria Voluntaria - Sectorial: aquella en la que existe la posibilidad de establecer un periodo de carencia de capital de 6 o 12 meses con la opción de ampliar o no el vencimiento del contrato del cliente.



**FONDO DE TITULIZACIÓN DE ACTIVOS
RMBS SANTANDER 1**

18 de septiembre de 2020

VALORES DE TASACIÓN SOBRE SALDOS VIVOS

| ESTADÍSTICO DE VALORES DE TASACIÓN ACTUALES SOBRE SALDOS VIVOS | | | | |
|-----------------------------------------------------------------------|-------------------|-----------------------|---------------------|--------------------|
| | SALDO VIVO | % SALDOS VIVOS | Nº PRÉSTAMOS | % PRÉSTAMOS |
| 0-9,99 | 831.597,60 € | 0,11% | 55 | 0,75% |
| 10-19,99 | 1.089.648,76 € | 0,14% | 49 | 0,67% |
| 20-29,99 | 2.494.992,28 € | 0,32% | 77 | 1,05% |
| 30-39,99 | 8.087.359,71 € | 1,05% | 161 | 2,19% |
| 40-49,99 | 15.442.612,98 € | 2,01% | 244 | 3,33% |
| 50-59,99 | 44.118.870,71 € | 5,73% | 605 | 8,25% |
| 60-69,99 | 147.502.185,10 € | 19,15% | 1.540 | 20,99% |
| 70-79,99 | 208.816.046,55 € | 27,11% | 1.915 | 26,10% |
| 80-89,99 | 175.679.604,83 € | 22,81% | 1.450 | 19,77% |
| 90-99,99 | 86.425.353,14 € | 11,22% | 676 | 9,21% |
| >100 | 79.708.850,65 € | 10,35% | 564 | 7,69% |

FTA RMBS SANTANDER 1

| Fecha | Saldo antes de pago | Saldo Real | 0,41% | Permanenci a final de mes | Tasa Prepago mensual desde inicio | Tasa Prepago anualizada desde inicio | Tasa Prepago mensual | Tasa Prepago mensual anualizada | Saldo después de pago |
|---------------|-------------------------------|------------------|-------------------------|-----------------------------------|-----------------------------------|--------------------------------------|---------------------------------|---------------------------------|------------------------------|
| | | | Vector de prepago | | | | | | |
| 4,95% | | | | | | | | | |
| DATE | OUTSTANDING BEFORE PREPAYMENT | REAL OUTSTANDING | 0,41% PREPAYMENT VECTOR | REMAINING AT THE END OF THE MONTH | AVERAGE SINGLE MONTHLY MORTALITY | CPR | MONTHLY SINGLE MONTHLY MORTALIT | CPR | OUTSTANDING AFTER PREPAYMENT |
| junio-14 | 1.300.000.000,00 | | 100,00% | 100,00% | | | | | |
| julio-14 | 1.297.313.092,87 | 1.295.811.238,56 | 99,59% | 99,88% | 0,12% | 1,38% | 0,12% | 1,38% | 1.295.811.238,56 |
| agosto-14 | 1.294.600.948,85 | 1.290.999.982,03 | 99,18% | 99,72% | 0,14% | 1,66% | 0,16% | 1,93% | 1.290.999.982,03 |
| septiembre-14 | 1.291.866.324,30 | 1.286.036.295,64 | 98,77% | 99,55% | 0,15% | 1,79% | 0,17% | 2,06% | 1.286.036.295,64 |
| octubre-14 | 1.289.103.544,40 | 1.279.864.186,70 | 98,36% | 99,28% | 0,18% | 2,13% | 0,27% | 3,15% | 1.279.864.186,70 |
| noviembre-14 | 1.286.281.819,54 | 1.273.131.704,09 | 97,96% | 98,98% | 0,21% | 2,44% | 0,31% | 3,63% | 1.273.131.704,09 |
| diciembre-14 | 1.283.324.148,23 | 1.261.951.510,21 | 97,56% | 98,33% | 0,28% | 3,30% | 0,65% | 7,52% | 1.261.951.510,21 |
| enero-15 | 1.280.291.757,47 | 1.252.737.207,39 | 97,15% | 97,85% | 0,31% | 3,66% | 0,50% | 5,78% | 1.252.737.207,39 |
| febrero-15 | 1.277.156.508,83 | 1.242.361.799,20 | 96,75% | 97,28% | 0,34% | 4,06% | 0,58% | 6,80% | 1.242.361.799,20 |
| marzo-15 | 1.273.933.588,74 | 1.231.384.593,40 | 96,36% | 96,66% | 0,38% | 4,43% | 0,63% | 7,34% | 1.231.384.593,40 |
| abril-15 | 1.270.641.071,51 | 1.218.579.361,85 | 95,96% | 95,90% | 0,42% | 4,90% | 0,78% | 9,01% | 1.218.579.361,85 |
| mayo-15 | 1.267.304.435,83 | 1.209.511.087,95 | 95,57% | 95,44% | 0,42% | 4,96% | 0,48% | 5,64% | 1.209.511.087,95 |
| junio-15 | 1.263.887.730,76 | 1.197.625.947,26 | 95,17% | 94,76% | 0,45% | 5,24% | 0,71% | 8,25% | 1.197.625.947,26 |
| julio-15 | 1.260.444.562,40 | 1.189.820.659,68 | 94,78% | 94,40% | 0,44% | 5,18% | 0,38% | 4,47% | 1.189.820.659,68 |
| agosto-15 | 1.256.955.322,22 | 1.178.598.058,23 | 94,39% | 93,77% | 0,46% | 5,37% | 0,67% | 7,73% | 1.178.598.058,23 |
| septiembre-15 | 1.253.430.651,06 | 1.172.279.891,35 | 94,00% | 93,53% | 0,45% | 5,21% | 0,26% | 3,03% | 1.172.279.891,35 |
| octubre-15 | 1.249.873.654,52 | 1.163.955.440,31 | 93,62% | 93,13% | 0,44% | 5,20% | 0,43% | 5,01% | 1.163.955.440,31 |
| noviembre-15 | 1.246.273.872,35 | 1.155.678.069,14 | 93,23% | 92,73% | 0,44% | 5,19% | 0,42% | 4,98% | 1.155.678.069,14 |
| diciembre-15 | 1.242.600.768,71 | 1.146.050.099,45 | 92,85% | 92,23% | 0,45% | 5,25% | 0,54% | 6,29% | 1.146.050.099,45 |
| enero-16 | 1.238.907.027,71 | 1.134.965.665,82 | 92,46% | 91,61% | 0,46% | 5,38% | 0,67% | 7,77% | 1.134.965.665,82 |
| febrero-16 | 1.235.165.385,18 | 1.126.924.809,92 | 92,08% | 91,24% | 0,46% | 5,35% | 0,41% | 4,78% | 1.126.924.809,92 |
| marzo-16 | 1.231.405.674,17 | 1.117.034.819,87 | 91,70% | 90,71% | 0,46% | 5,42% | 0,57% | 6,69% | 1.117.034.819,87 |
| abril-16 | 1.227.619.922,45 | 1.107.685.578,56 | 91,33% | 90,23% | 0,47% | 5,45% | 0,53% | 6,19% | 1.107.685.578,56 |
| mayo-16 | 1.223.823.001,53 | 1.097.798.486,47 | 90,95% | 89,70% | 0,47% | 5,51% | 0,59% | 6,80% | 1.097.798.486,47 |
| junio-16 | 1.219.982.195,57 | 1.087.541.089,07 | 90,58% | 89,14% | 0,48% | 5,58% | 0,62% | 7,22% | 1.087.541.089,07 |
| julio-16 | 1.216.154.691,80 | 1.079.121.591,76 | 90,20% | 88,73% | 0,48% | 5,58% | 0,46% | 5,40% | 1.079.121.591,76 |
| agosto-16 | 1.212.321.015,78 | 1.068.693.237,20 | 89,83% | 88,15% | 0,48% | 5,65% | 0,65% | 7,56% | 1.068.693.237,20 |
| septiembre-16 | 1.208.474.913,18 | 1.060.434.740,67 | 89,46% | 87,75% | 0,48% | 5,64% | 0,46% | 5,35% | 1.060.434.740,67 |
| octubre-16 | 1.204.627.302,88 | 1.053.120.629,94 | 89,10% | 87,42% | 0,48% | 5,60% | 0,37% | 4,38% | 1.053.120.629,94 |
| noviembre-16 | 1.200.782.861,90 | 1.044.311.057,07 | 88,73% | 86,97% | 0,48% | 5,61% | 0,52% | 6,05% | 1.044.311.057,07 |
| diciembre-16 | 1.196.899.397,78 | 1.033.016.782,58 | 88,36% | 86,31% | 0,49% | 5,72% | 0,76% | 8,75% | 1.033.016.782,58 |
| enero-17 | 1.193.027.073,93 | 1.022.369.700,56 | 88,00% | 85,70% | 0,50% | 5,80% | 0,71% | 8,19% | 1.022.369.700,56 |
| febrero-17 | 1.189.138.930,96 | 1.014.255.349,10 | 87,64% | 85,29% | 0,50% | 5,79% | 0,47% | 5,49% | 1.014.255.349,10 |
| marzo-17 | 1.185.257.869,81 | 1.009.044.416,28 | 87,28% | 85,13% | 0,49% | 5,68% | 0,19% | 2,23% | 1.009.044.416,28 |
| abril-17 | 1.181.372.311,17 | 999.456.373,78 | 86,92% | 84,60% | 0,49% | 5,73% | 0,62% | 7,24% | 999.456.373,78 |
| mayo-17 | 1.177.490.079,47 | 994.707.512,26 | 86,56% | 84,48% | 0,48% | 5,62% | 0,15% | 1,75% | 994.707.512,26 |
| junio-17 | 1.173.571.137,58 | 986.442.246,81 | 86,20% | 84,05% | 0,48% | 5,63% | 0,50% | 5,84% | 986.442.246,81 |
| julio-17 | 1.169.667.886,44 | 980.421.339,32 | 85,85% | 83,82% | 0,48% | 5,56% | 0,28% | 3,29% | 980.421.339,32 |
| agosto-17 | 1.165.758.308,13 | 972.587.574,82 | 85,50% | 83,43% | 0,48% | 5,56% | 0,47% | 5,45% | 972.587.574,82 |
| septiembre-17 | 1.161.836.256,95 | 967.175.975,71 | 85,14% | 83,25% | 0,47% | 5,49% | 0,22% | 2,62% | 967.175.975,71 |
| octubre-17 | 1.157.912.324,92 | 960.858.607,31 | 84,79% | 82,98% | 0,47% | 5,44% | 0,32% | 3,73% | 960.858.607,31 |
| noviembre-17 | 1.153.991.882,28 | 954.045.845,52 | 84,45% | 82,67% | 0,46% | 5,42% | 0,37% | 4,37% | 954.045.845,52 |
| diciembre-17 | 1.150.031.674,11 | 948.286.425,98 | 84,10% | 82,46% | 0,46% | 5,36% | 0,26% | 3,09% | 948.286.425,98 |
| enero-18 | 1.146.082.659,03 | 940.661.867,66 | 83,75% | 82,08% | 0,46% | 5,36% | 0,46% | 5,41% | 940.661.867,66 |
| febrero-18 | 1.142.117.718,44 | 934.336.228,29 | 83,41% | 81,81% | 0,46% | 5,33% | 0,33% | 3,86% | 934.336.228,29 |
| marzo-18 | 1.138.159.925,89 | 927.350.491,54 | 83,06% | 81,48% | 0,45% | 5,32% | 0,40% | 4,72% | 927.350.491,54 |
| abril-18 | 1.134.197.189,80 | 919.404.137,23 | 82,72% | 81,06% | 0,46% | 5,33% | 0,51% | 5,96% | 919.404.137,23 |
| mayo-18 | 1.130.238.110,52 | 912.788.908,00 | 82,38% | 80,76% | 0,45% | 5,31% | 0,37% | 4,37% | 912.788.908,00 |
| junio-18 | 1.126.241.609,15 | 904.647.187,07 | 82,04% | 80,32% | 0,46% | 5,33% | 0,54% | 6,29% | 904.647.187,07 |
| julio-18 | 1.122.260.910,91 | 898.963.626,24 | 81,71% | 80,10% | 0,45% | 5,29% | 0,28% | 3,26% | 898.963.626,24 |
| agosto-18 | 1.118.273.723,14 | 893.546.857,15 | 81,37% | 79,90% | 0,45% | 5,24% | 0,25% | 2,94% | 893.546.857,15 |
| septiembre-18 | 1.114.274.024,14 | 887.436.768,17 | 81,03% | 79,64% | 0,45% | 5,21% | 0,33% | 3,86% | 887.436.768,17 |
| octubre-18 | 1.110.272.047,59 | 881.129.193,49 | 80,70% | 79,36% | 0,44% | 5,19% | 0,35% | 4,15% | 881.129.193,49 |
| noviembre-18 | 1.106.273.900,38 | 873.558.523,96 | 80,37% | 78,96% | 0,44% | 5,21% | 0,50% | 5,85% | 873.558.523,96 |
| diciembre-18 | 1.102.235.228,71 | 867.365.662,79 | 80,04% | 78,69% | 0,44% | 5,19% | 0,35% | 4,06% | 867.365.662,79 |
| enero-19 | 1.098.208.260,78 | 860.685.590,03 | 79,71% | 78,37% | 0,44% | 5,18% | 0,41% | 4,77% | 860.685.590,03 |
| febrero-19 | 1.094.165.265,41 | 856.184.071,71 | 79,38% | 78,25% | 0,44% | 5,12% | 0,16% | 1,85% | 856.184.071,71 |
| marzo-19 | 1.090.129.484,45 | 850.183.253,50 | 79,05% | 77,99% | 0,44% | 5,10% | 0,33% | 3,93% | 850.183.253,50 |
| abril-19 | 1.086.088.289,14 | 842.581.059,82 | 78,73% | 77,58% | 0,44% | 5,12% | 0,53% | 6,13% | 842.581.059,82 |
| mayo-19 | 1.082.051.101,61 | 837.332.516,05 | 78,40% | 77,38% | 0,43% | 5,08% | 0,25% | 2,98% | 837.332.516,05 |
| junio-19 | 1.077.975.764,61 | 830.262.208,80 | 78,08% | 77,02% | 0,43% | 5,09% | 0,47% | 5,49% | 830.262.208,80 |
| julio-19 | 1.073.917.023,03 | 824.856.469,91 | 77,76% | 76,81% | 0,43% | 5,06% | 0,28% | 3,26% | 824.856.469,91 |
| agosto-19 | 1.069.851.624,07 | 818.715.566,98 | 77,44% | 76,53% | 0,43% | 5,05% | 0,37% | 4,32% | 818.715.566,98 |
| septiembre-19 | 1.065.773.686,52 | 811.989.511,35 | 77,12% | 76,19% | 0,43% | 5,05% | 0,44% | 5,18% | 811.989.511,35 |
| octubre-19 | 1.061.693.052,31 | 805.915.195,27 | 76,80% | 75,91% | 0,43% | 5,04% | 0,37% | 4,31% | 805.915.195,27 |
| noviembre-19 | 1.057.616.610,78 | 799.464.135,67 | 76,49% | 75,59% | 0,43% | 5,03% | 0,42% | 4,90% | 799.464.135,67 |
| diciembre-19 | 1.053.501.974,25 | 794.381.898,94 | 76,17% | 75,40% | 0,43% | 5,00% | 0,25% | 2,93% | 794.381.898,94 |
| enero-20 | 1.049.400.819,47 | 786.341.870,53 | 75,86% | 74,93% | 0,43% | 5,04% | 0,63% | 7,25% | 786.341.870,53 |
| febrero-20 | 1.045.283.558,94 | 781.373.521,65 | 75,55% | 74,75% | 0,43% | 5,01% | 0,24% | 2,85% | 781.373.521,65 |
| marzo-20 | 1.041.173.598,32 | 777.077.041,33 | 75,24% | 74,63% | 0,42% | 4,96% | 0,16% | 1,87% | 777.077.041,33 |
| abril-20 | 1.037.059.824,77 | 771.537.559,30 | 74,93% | 74,40% | 0,42% | 4,94% | 0,32% | 3,76% | 771.537.559,30 |
| mayo-20 | 1.032.952.256,23 | 766.520.990,79 | 74,62% | 74,21% | 0,42% | 4,92% | 0,26% | 3,02% | 766.520.990,79 |
| junio-20 | 1.028.805.819,02 | 761.366.844,43 | 74,31% | 74,00% | 0,42% | 4,89% | 0,27% | 3,22% | 761.366.844,43 |
| julio-20 | 1.024.675.425,81 | 755.625.020,90 | 74,01% | 73,74% | 0,42% | 4,88% | 0,35% | 4,17% | 755.625.020,90 |
| agosto-20 | 1.020.538.220,46 | 750.184.907,98 | 73,70% | 73,51% | 0,42% | 4,87% | 0,32% | 3,74% | 750.184.907,98 |
| septiembre-20 | 1.016.388.479,95 | 746.014.777,51 | 73,40% | 73,40% | 0,41% | 4,83% | 0,15% | 1,78% | 746.014.777,51 |

| FECHA | Principal disponible para la amortización | SERIE A | SERIE B | AMORTIZACION SERIE A | VIDA SERIE A | AMORTIZACION SERIE B | VIDA SERIE B | SERIE C | AMORTIZACION SERIE C | VIDA SERIE C |
|-----------|-------------------------------------------|---------------|-------------|----------------------|---------------|----------------------|--------------|------------|----------------------|--------------|
| 18-jun-14 | 0 | 940.700.000 | 359.300.000 | | | | | 59.800.000 | 0,00 | |
| 18-jul-14 | 0 | 0,00 | 940.700.000 | 359.300.000 | 0,00 | 0 | 0 | 59.800.000 | 0,00 | 0 |
| 18-ago-14 | 0 | 0,00 | 940.700.000 | 359.300.000 | 0,00 | 0 | 0 | 59.800.000 | 0,00 | 0 |
| 18-sep-14 | 1 | 13.963.704,36 | 940.700.000 | 359.300.000 | 13.963.704,36 | -31.041.314.792 | 0 | 59.800.000 | 0,00 | 0 |
| 18-oct-14 | 0 | 0,00 | 926.736.296 | 359.300.000 | 0,00 | 0 | 0 | 59.800.000 | 0,00 | 0 |
| 18-nov-14 | 0 | 0,00 | 926.736.296 | 359.300.000 | 0,00 | 0 | 0 | 59.800.000 | 0,00 | 0 |
| 18-dic-14 | 1 | 24.084.785,43 | 926.736.296 | 359.300.000 | 24.084.785,43 | -51.324.677.751 | 0 | 59.800.000 | 0,00 | 0 |
| 18-ene-15 | 0 | 0,00 | 902.651.510 | 359.300.000 | 0,00 | 0 | 0 | 59.800.000 | 0,00 | 0 |
| 18-feb-15 | 0 | 0,00 | 902.651.510 | 359.300.000 | 0,00 | 0 | 0 | 59.800.000 | 0,00 | 0 |
| 18-mar-15 | 1 | 30.566.916,81 | 902.651.510 | 359.300.000 | 30.566.916,81 | -62.325.943.376 | 0 | 59.800.000 | 0,00 | 0 |
| 18-abr-15 | 0 | 0,00 | 872.084.593 | 359.300.000 | 0,00 | 0 | 0 | 59.800.000 | 0,00 | 0 |
| 18-may-15 | 0 | 0,00 | 872.084.593 | 359.300.000 | 0,00 | 0 | 0 | 59.800.000 | 0,00 | 0 |
| 18-jun-15 | 1 | 33.758.646,14 | 872.084.593 | 359.300.000 | 33.758.646,14 | -65.829.359.973 | 0 | 59.800.000 | 0,00 | 0 |
| 18-jul-15 | 0 | 0,00 | 838.325.947 | 359.300.000 | 0,00 | 0 | 0 | 59.800.000 | 0,00 | 0 |
| 18-ago-15 | 0 | 0,00 | 838.325.947 | 359.300.000 | 0,00 | 0 | 0 | 59.800.000 | 0,00 | 0 |
| 18-sep-15 | 1 | 25.346.055,91 | 838.325.947 | 359.300.000 | 25.346.055,91 | -47.092.971.881 | 0 | 59.800.000 | 0,00 | 0 |
| 18-oct-15 | 0 | 0,00 | 812.980.009 | 359.300.000 | 0,00 | 0 | 0 | 59.800.000 | 0,00 | 0 |
| 18-nov-15 | 0 | 0,00 | 812.980.009 | 359.300.000 | 0,00 | 0 | 0 | 59.800.000 | 0,00 | 0 |
| 18-dic-15 | 1 | 26.229.791,90 | 812.980.009 | 359.300.000 | 26.229.791,90 | -46.321.812.495 | 0 | 59.800.000 | 0,00 | 0 |
| 18-ene-16 | 0 | 0,00 | 786.750.217 | 359.300.000 | 0,00 | 0 | 0 | 59.800.000 | 0,00 | 0 |
| 18-feb-16 | 0 | 0,00 | 786.750.217 | 359.300.000 | 0,00 | 0 | 0 | 59.800.000 | 0,00 | 0 |
| 18-mar-16 | 1 | 29.015.279,58 | 786.750.217 | 359.300.000 | 29.015.279,58 | -48.571.578.017 | 0 | 59.800.000 | 0,00 | 0 |
| 18-abr-16 | 0 | 0,00 | 757.734.937 | 359.300.000 | 0,00 | 0 | 0 | 59.800.000 | 0,00 | 0 |
| 18-may-16 | 0 | 0,00 | 757.734.937 | 359.300.000 | 0,00 | 0 | 0 | 59.800.000 | 0,00 | 0 |
| 18-jun-16 | 1 | 29.493.730,80 | 757.734.937 | 359.300.000 | 29.493.730,80 | -46.718.069.587 | 0 | 59.800.000 | 0,00 | 0 |
| 18-jul-16 | 0 | 0,00 | 728.241.207 | 359.300.000 | 0,00 | 0 | 0 | 59.800.000 | 0,00 | 0 |
| 18-ago-16 | 0 | 0,00 | 728.241.207 | 359.300.000 | 0,00 | 0 | 0 | 59.800.000 | 0,00 | 0 |
| 18-sep-16 | 1 | 27.106.348,40 | 728.241.207 | 359.300.000 | 27.106.348,40 | -40.442.671.813 | 0 | 59.800.000 | 0,00 | 0 |
| 18-oct-16 | 0 | 0,00 | 701.134.858 | 359.300.000 | 0,00 | 0 | 0 | 59.800.000 | 0,00 | 0 |
| 18-nov-16 | 0 | 0,00 | 701.134.858 | 359.300.000 | 0,00 | 0 | 0 | 59.800.000 | 0,00 | 0 |
| 18-dic-16 | 1 | 27.417.958,09 | 701.134.858 | 359.300.000 | 27.417.958,09 | -38.385.141.326 | 0 | 59.800.000 | 0,00 | 0 |
| 18-ene-17 | 0 | 0,00 | 673.716.900 | 359.300.000 | 0,00 | 0 | 0 | 59.800.000 | 0,00 | 0 |
| 18-feb-17 | 0 | 0,00 | 673.716.900 | 359.300.000 | 0,00 | 0 | 0 | 59.800.000 | 0,00 | 0 |
| 18-mar-17 | 1 | 23.972.366,30 | 673.716.900 | 359.300.000 | 23.972.366,30 | -31.355.855.120 | 0 | 59.800.000 | 0,00 | 0 |
| 18-abr-17 | 0 | 0,00 | 649.744.534 | 359.300.000 | 0,00 | 0 | 0 | 59.800.000 | 0,00 | 0 |
| 18-may-17 | 0 | 0,00 | 649.744.534 | 359.300.000 | 0,00 | 0 | 0 | 59.800.000 | 0,00 | 0 |
| 18-jun-17 | 1 | 22.602.169,47 | 649.744.534 | 359.300.000 | 22.602.169,47 | -27.552.044.584 | 0 | 59.800.000 | 0,00 | 0 |
| 18-jul-17 | 0 | 0,00 | 627.142.364 | 359.300.000 | 0,00 | 0 | 0 | 59.800.000 | 0,00 | 0 |
| 18-ago-17 | 0 | 0,00 | 627.142.364 | 359.300.000 | 0,00 | 0 | 0 | 59.800.000 | 0,00 | 0 |
| 18-sep-17 | 1 | 19.266.271,10 | 627.142.364 | 359.300.000 | 19.266.271,10 | -21.713.087.530 | 0 | 59.800.000 | 0,00 | 0 |
| 18-oct-17 | 0 | 0,00 | 607.876.093 | 359.300.000 | 0,00 | 0 | 0 | 59.800.000 | 0,00 | 0 |
| 18-nov-17 | 0 | 0,00 | 607.876.093 | 359.300.000 | 0,00 | 0 | 0 | 59.800.000 | 0,00 | 0 |
| 18-dic-17 | 1 | 18.889.549,73 | 607.876.093 | 359.300.000 | 18.889.549,73 | -19.550.683.971 | 0 | 59.800.000 | 0,00 | 0 |
| 18-ene-18 | 0 | 0,00 | 588.986.544 | 359.300.000 | 0,00 | 0 | 0 | 59.800.000 | 0,00 | 0 |
| 18-feb-18 | 0 | 0,00 | 588.986.544 | 359.300.000 | 0,00 | 0 | 0 | 59.800.000 | 0,00 | 0 |
| 18-mar-18 | 1 | 20.935.934,44 | 588.986.544 | 359.300.000 | 20.935.934,44 | -19.742.586.177 | 0 | 59.800.000 | 0,00 | 0 |
| 18-abr-18 | 0 | 0,00 | 568.050.609 | 359.300.000 | 0,00 | 0 | 0 | 59.800.000 | 0,00 | 0 |
| 18-may-18 | 0 | 0,00 | 568.050.609 | 359.300.000 | 0,00 | 0 | 0 | 59.800.000 | 0,00 | 0 |
| 18-jun-18 | 1 | 22.703.304,47 | 568.050.609 | 359.300.000 | 22.703.304,47 | -19.388.622.017 | 0 | 59.800.000 | 0,00 | 0 |
| 18-jul-18 | 0 | 0,00 | 545.347.305 | 359.300.000 | 0,00 | 0 | 0 | 59.800.000 | 0,00 | 0 |
| 18-ago-18 | 0 | 0,00 | 545.347.305 | 359.300.000 | 0,00 | 0 | 0 | 59.800.000 | 0,00 | 0 |
| 18-sep-18 | 1 | 17.210.418,90 | 545.347.305 | 359.300.000 | 17.210.418,90 | -13.114.339.202 | 0 | 59.800.000 | 0,00 | 0 |
| 18-oct-18 | 0 | 0,00 | 528.136.886 | 359.300.000 | 0,00 | 0 | 0 | 59.800.000 | 0,00 | 0 |
| 18-nov-18 | 0 | 0,00 | 528.136.886 | 359.300.000 | 0,00 | 0 | 0 | 59.800.000 | 0,00 | 0 |
| 18-dic-18 | 1 | 20.071.105,38 | 528.136.886 | 359.300.000 | 20.071.105,38 | -13.447.640.605 | 0 | 59.800.000 | 0,00 | 0 |
| 18-ene-19 | 0 | 0,00 | 508.065.780 | 359.300.000 | 0,00 | 0 | 0 | 59.800.000 | 0,00 | 0 |
| 18-feb-19 | 0 | 0,00 | 508.065.780 | 359.300.000 | 0,00 | 0 | 0 | 59.800.000 | 0,00 | 0 |
| 18-mar-19 | 1 | 17.182.409,29 | 508.065.780 | 359.300.000 | 17.182.409,29 | -9.931.432.570 | 0 | 59.800.000 | 0,00 | 0 |
| 18-abr-19 | 0 | 0,00 | 490.883.371 | 359.300.000 | 0,00 | 0 | 0 | 59.800.000 | 0,00 | 0 |
| 18-may-19 | 0 | 0,00 | 490.883.371 | 359.300.000 | 0,00 | 0 | 0 | 59.800.000 | 0,00 | 0 |
| 18-jun-19 | 1 | 19.921.044,70 | 490.883.371 | 359.300.000 | 19.921.044,70 | -9.741.390.858 | 0 | 59.800.000 | 0,00 | 0 |
| 18-jul-19 | 0 | 0,00 | 470.962.326 | 359.300.000 | 0,00 | 0 | 0 | 59.800.000 | 0,00 | 0 |
| 18-ago-19 | 0 | 0,00 | 470.962.326 | 359.300.000 | 0,00 | 0 | 0 | 59.800.000 | 0,00 | 0 |
| 18-sep-19 | 1 | 18.272.697,45 | 470.962.326 | 359.300.000 | 18.272.697,45 | -7.254.260.888 | 0 | 59.800.000 | 0,00 | 0 |
| 18-oct-19 | 0 | 0,00 | 452.689.629 | 359.300.000 | 0,00 | 0 | 0 | 59.800.000 | 0,00 | 0 |
| 18-nov-19 | 0 | 0,00 | 452.689.629 | 359.300.000 | 0,00 | 0 | 0 | 59.800.000 | 0,00 | 0 |
| 18-dic-19 | 1 | 9.497.853,28 | 452.689.629 | 359.300.000 | 9.497.853,28 | -2.896.845.252 | 0 | 59.800.000 | 0,00 | 0 |
| 18-ene-20 | 0 | 0,00 | 443.191.776 | 359.300.000 | 0,00 | 0 | 0 | 59.800.000 | 0,00 | 0 |
| 18-feb-20 | 0 | 0,00 | 443.191.776 | 359.300.000 | 0,00 | 0 | 0 | 59.800.000 | 0,00 | 0 |
| 18-mar-20 | 1 | 19.141.694,54 | 443.191.776 | 359.300.000 | 19.141.694,54 | -4.077.180.938 | 0 | 59.800.000 | 0,00 | 0 |
| 18-abr-20 | 0 | 0,00 | 424.050.081 | 359.300.000 | 0,00 | 0 | 0 | 59.800.000 | 0,00 | 0 |
| 18-may-20 | 0 | 0,00 | 424.050.081 | 359.300.000 | 0,00 | 0 | 0 | 59.800.000 | 0,00 | 0 |
| 18-jun-20 | 1 | 18.821.602,84 | 424.050.081 | 359.300.000 | 18.821.602,84 | -2.315.057.150 | 0 | 59.800.000 | 0,00 | 0 |
| 18-jul-20 | 0 | 0,00 | 405.228.478 | 359.300.000 | 0,00 | 0 | 0 | 59.800.000 | 0,00 | 0 |
| 18-ago-20 | 0 | 0,00 | 405.228.478 | 359.300.000 | 0,00 | 0 | 0 | 59.800.000 | 0,00 | 0 |
| 18-sep-20 | 1 | 18.513.583,17 | 405.228.478 | 359.300.000 | 18.513.583,17 | -573.921.078 | 0 | 59.800.000 | 0,00 | 0 |
| 18-oct-20 | 0 | 0,00 | 386.714.895 | 359.300.000 | 0,00 | 0 | 0 | 59.800.000 | 0,00 | 0 |
| 18-nov-20 | 0 | 0,00 | 386.714.895 | 359.300.000 | 0,00 | 0 | 0 | 59.800.000 | 0,00 | 0 |
| 18-dic-20 | 1 | 18.226.013,65 | 386.714.895 | 359.300.000 | 18.226.013,65 | 1.111.786.833 | 0 | 59.800.000 | 0,00 | 0 |
| 18-ene-21 | 0 | 0,00 | 368.488.881 | 359.300.000 | 0,00 | 0 | 0 | 59.800.000 | 0,00 | 0 |
| 18-feb-21 | 0 | 0,00 | 368.488.881 | 359.300.000 | 0,00 | 0 | 0 | 59.800.000 | 0,00 | 0 |
| 18-mar-21 | 1 | 17.932.426,40 | 368.488.881 | 359.300.000 | 17.932.426,40 | 2.743.661.239 | 0 | 59.800.000 | 0,00 | 0 |
| 18-abr-21 | 0 | 0,00 | 350.556.455 | 359.300.000 | 0,00 | 0 | 0 | 59.800.000 | 0,00 | 0 |
| 18-may-21 | 0 | 0,00 | 350.556.455 | 359.300.000 | 0,00 | 0 | 0 | 59.800.000 | 0,00 | 0 |
| 18-jun-21 | 1 | 17.628.607,94 | 350.556.455 | 359.300.000 | 17.628.607,94 | 4.266.123.122 | 0 | 59.800.000 | 0,00 | 0 |
| 18-jul-21 | 0 | 0,00 | 332.927.847 | 359.300.000 | 0,00 | 0 | 0 | 59.800.000 | 0,00 | 0 |
| 18-ago-21 | 0 | 0,00 | 332.927.847 | 359.300.000 | 0,00 | 0 | 0 | 59.800.000 | 0,00 | 0 |
| 18-sep-21 | 1 | 17.321.259,10 | 332.927.847 | 359.300.000 | 17.321.259,10 | 5.785.300.539 | 0 | 59.800.000 | 0,00 | 0 |
| 18-oct-21 | 0 | 0,00 | 315.606.588 | 359.300.000 | 0,00 | 0 | 0 | 59.800.000 | 0,00 | 0 |
| 18-nov-21 | 0 | 0,00 | 315.606.588 | 359.300.000 | 0,00 | 0 | 0 | 59.800.000 | 0,00 | 0 |
| 18-dic-21 | 1 | 17.038.916,48 | 315.606.588 | 359.300.000 | 17.038.916,48 | 7.258.578.419 | 0 | 59.800.000 | 0,00 | 0 |
| 18-ene-22 | 0 | 0,00 | 298.567.672 | 359.300.000 | 0,00 | 0 | 0 | 59.800.000 | 0,00 | 0 |
| 18-feb-22 | 0 | 0,00 | 298.567.672 | 359.300.000 | 0,00 | 0 | 0 | 59.800.000 | 0,00 | 0 |
| 18-mar-22 | 1 | 16.766.112,80 | 298.567.672 | 359.300.000 | 16.766.112,80 | 8.684.846.428 | 0 | 59.800.000 | 0,00 | 0 |
| 18-abr-22 | 0 | 0,00 | 281.801.559 | 359.300.000 | 0,00 | 0 | 0 | 59.800.000 | 0,00 | 0 |
| 18-may-22 | 0 | 0,00 | 281.801.559 | 359.300.000 | 0,00 | 0 | 0 | 59.800.000 | 0,00 | 0 |
| 18-jun-22 | 1 | 16.473.958,68 | 281.801.559 | 359.300.000 | 16 | | | | | |

| FECHA | Principal disponible para la amortización | SERIE A | SERIE B | AMORTIZACION SERIE A | VIDA SERIE A | AMORTIZACION SERIE B | VIDA SERIE B | SERIE C | AMORTIZACION SERIE C | VIDA SERIE C |
|-----------|-------------------------------------------|-------------|-------------|----------------------|----------------|----------------------|----------------|------------|----------------------|--------------|
| 18-feb-25 | 0,00 | 115.461.401 | 359.300.000 | 0,00 | 0 | 0,00 | 0 | 59.800.000 | 0,00 | 0 |
| 18-mar-25 | 13.508.711,09 | 115.461.401 | 359.300.000 | 13.508.711,09 | 21.803.059.694 | 0,00 | 0 | 59.800.000 | 0,00 | 0 |
| 18-abr-25 | 0,00 | 101.952.690 | 359.300.000 | 0,00 | 0 | 0,00 | 0 | 59.800.000 | 0,00 | 0 |
| 18-may-25 | 0,00 | 101.952.690 | 359.300.000 | 0,00 | 0 | 0,00 | 0 | 59.800.000 | 0,00 | 0 |
| 18-jun-25 | 13.237.772,42 | 101.952.690 | 359.300.000 | 13.237.772,42 | 22.543.926.432 | 0,00 | 0 | 59.800.000 | 0,00 | 0 |
| 18-jul-25 | 0,00 | 88.714.917 | 359.300.000 | 0,00 | 0 | 0,00 | 0 | 59.800.000 | 0,00 | 0 |
| 18-ago-25 | 0,00 | 88.714.917 | 359.300.000 | 0,00 | 0 | 0,00 | 0 | 59.800.000 | 0,00 | 0 |
| 18-sep-25 | 12.971.400,16 | 88.714.917 | 359.300.000 | 12.971.400,16 | 23.283.663.291 | 0,00 | 0 | 59.800.000 | 0,00 | 0 |
| 18-oct-25 | 0,00 | 75.743.517 | 359.300.000 | 0,00 | 0 | 0,00 | 0 | 59.800.000 | 0,00 | 0 |
| 18-nov-25 | 0,00 | 75.743.517 | 359.300.000 | 0,00 | 0 | 0,00 | 0 | 59.800.000 | 0,00 | 0 |
| 18-dic-25 | 12.737.922,00 | 75.743.517 | 359.300.000 | 12.737.922,00 | 24.036.458.822 | 0,00 | 0 | 59.800.000 | 0,00 | 0 |
| 18-ene-26 | 0,00 | 63.005.595 | 359.300.000 | 0,00 | 0 | 0,00 | 0 | 59.800.000 | 0,00 | 0 |
| 18-feb-26 | 0,00 | 63.005.595 | 359.300.000 | 0,00 | 0 | 0,00 | 0 | 59.800.000 | 0,00 | 0 |
| 18-mar-26 | 12.504.517,91 | 63.005.595 | 359.300.000 | 12.504.517,91 | 24.746.440.945 | 0,00 | 0 | 59.800.000 | 0,00 | 0 |
| 18-abr-26 | 0,00 | 50.501.077 | 359.300.000 | 0,00 | 0 | 0,00 | 0 | 59.800.000 | 0,00 | 0 |
| 18-may-26 | 0,00 | 50.501.077 | 359.300.000 | 0,00 | 0 | 0,00 | 0 | 59.800.000 | 0,00 | 0 |
| 18-jun-26 | 12.242.870,05 | 50.501.077 | 359.300.000 | 12.242.870,05 | 25.318.255.254 | 0,00 | 0 | 59.800.000 | 0,00 | 0 |
| 18-jul-26 | 0,00 | 38.258.207 | 359.300.000 | 0,00 | 0 | 0,00 | 0 | 59.800.000 | 0,00 | 0 |
| 18-ago-26 | 0,00 | 38.258.207 | 359.300.000 | 0,00 | 0 | 0,00 | 0 | 59.800.000 | 0,00 | 0 |
| 18-sep-26 | 12.006.011,62 | 38.258.207 | 359.300.000 | 12.006.011,62 | 25.932.985.107 | 0,00 | 0 | 59.800.000 | 0,00 | 0 |
| 18-oct-26 | 0,00 | 26.252.196 | 359.300.000 | 0,00 | 0 | 0,00 | 0 | 59.800.000 | 0,00 | 0 |
| 18-nov-26 | 0,00 | 26.252.196 | 359.300.000 | 0,00 | 0 | 0,00 | 0 | 59.800.000 | 0,00 | 0 |
| 18-dic-26 | 11.779.099,44 | 26.252.196 | 359.300.000 | 11.779.099,44 | 26.526.531.933 | 0,00 | 0 | 59.800.000 | 0,00 | 0 |
| 18-ene-27 | 0,00 | 14.473.096 | 359.300.000 | 0,00 | 0 | 0,00 | 0 | 59.800.000 | 0,00 | 0 |
| 18-feb-27 | 0,00 | 14.473.096 | 359.300.000 | 0,00 | 0 | 0,00 | 0 | 59.800.000 | 0,00 | 0 |
| 18-mar-27 | 11.550.792,44 | 14.473.096 | 359.300.000 | 11.550.792,44 | 27.075.057.478 | 0,00 | 0 | 59.800.000 | 0,00 | 0 |
| 18-abr-27 | 0,00 | 2.922.304 | 359.300.000 | 0,00 | 0 | 0,00 | 0 | 59.800.000 | 0,00 | 0 |
| 18-may-27 | 0,00 | 2.922.304 | 359.300.000 | 0,00 | 0 | 0,00 | 0 | 59.800.000 | 0,00 | 0 |
| 18-jun-27 | 11.318.771,96 | 2.922.304 | 359.300.000 | 2.922.303,73 | 7.109.964.983 | 8.396.468,23 | 20.428.607,192 | 59.800.000 | 0,00 | 0 |
| 18-jul-27 | 0,00 | 0 | 350.903.532 | 0,00 | 0 | 0,00 | 0 | 59.800.000 | 0,00 | 0 |
| 18-ago-27 | 0,00 | 0 | 350.903.532 | 0,00 | 0 | 0,00 | 0 | 59.800.000 | 0,00 | 0 |
| 18-sep-27 | 11.082.380,04 | 0 | 350.903.532 | 0,00 | 0 | 11.082.380,04 | 27.983.009,595 | 59.800.000 | 0,00 | 0 |
| 18-oct-27 | 0,00 | 0 | 339.821.152 | 0,00 | 0 | 0,00 | 0 | 59.800.000 | 0,00 | 0 |
| 18-nov-27 | 0,00 | 0 | 339.821.152 | 0,00 | 0 | 0,00 | 0 | 59.800.000 | 0,00 | 0 |
| 18-dic-27 | 10.865.219,29 | 0 | 339.821.152 | 0,00 | 0 | 10.865.219,29 | 28.434.278,878 | 59.800.000 | 0,00 | 0 |
| 18-ene-28 | 0,00 | 0 | 328.955.932 | 0,00 | 0 | 0,00 | 0 | 59.800.000 | 0,00 | 0 |
| 18-feb-28 | 0,00 | 0 | 328.955.932 | 0,00 | 0 | 0,00 | 0 | 59.800.000 | 0,00 | 0 |
| 18-mar-28 | 10.647.981,14 | 0 | 328.955.932 | 0,00 | 0 | 10.647.981,14 | 28.845.380,903 | 59.800.000 | 0,00 | 0 |
| 18-abr-28 | 0,00 | 0 | 318.307.951 | 0,00 | 0 | 0,00 | 0 | 59.800.000 | 0,00 | 0 |
| 18-may-28 | 0,00 | 0 | 318.307.951 | 0,00 | 0 | 0,00 | 0 | 59.800.000 | 0,00 | 0 |
| 18-jun-28 | 10.420.808,16 | 0 | 318.307.951 | 0,00 | 0 | 10.420.808,16 | 29.167.842,045 | 59.800.000 | 0,00 | 0 |
| 18-jul-28 | 0,00 | 0 | 307.887.143 | 0,00 | 0 | 0,00 | 0 | 59.800.000 | 0,00 | 0 |
| 18-ago-28 | 0,00 | 0 | 307.887.143 | 0,00 | 0 | 0,00 | 0 | 59.800.000 | 0,00 | 0 |
| 18-sep-28 | 10.198.350,49 | 0 | 307.887.143 | 0,00 | 0 | 10.198.350,49 | 29.483.431,270 | 59.800.000 | 0,00 | 0 |
| 18-oct-28 | 0,00 | 0 | 297.688.793 | 0,00 | 0 | 0,00 | 0 | 59.800.000 | 0,00 | 0 |
| 18-nov-28 | 0,00 | 0 | 297.688.793 | 0,00 | 0 | 0,00 | 0 | 59.800.000 | 0,00 | 0 |
| 18-dic-28 | 9.983.506,03 | 0 | 297.688.793 | 0,00 | 0 | 9.983.506,03 | 29.780.798,473 | 59.800.000 | 0,00 | 0 |
| 18-ene-29 | 0,00 | 0 | 287.705.287 | 0,00 | 0 | 0,00 | 0 | 59.800.000 | 0,00 | 0 |
| 18-feb-29 | 0,00 | 0 | 287.705.287 | 0,00 | 0 | 0,00 | 0 | 59.800.000 | 0,00 | 0 |
| 18-mar-29 | 9.753.508,11 | 0 | 287.705.287 | 0,00 | 0 | 9.753.508,11 | 29.992.037,429 | 59.800.000 | 0,00 | 0 |
| 18-abr-29 | 0,00 | 0 | 277.951.779 | 0,00 | 0 | 0,00 | 0 | 59.800.000 | 0,00 | 0 |
| 18-may-29 | 0,00 | 0 | 277.951.779 | 0,00 | 0 | 0,00 | 0 | 59.800.000 | 0,00 | 0 |
| 18-jun-29 | 9.527.593,94 | 0 | 277.951.779 | 0,00 | 0 | 9.527.593,94 | 30.145.307,229 | 59.800.000 | 0,00 | 0 |
| 18-jul-29 | 0,00 | 0 | 268.424.185 | 0,00 | 0 | 0,00 | 0 | 59.800.000 | 0,00 | 0 |
| 18-ago-29 | 0,00 | 0 | 268.424.185 | 0,00 | 0 | 0,00 | 0 | 59.800.000 | 0,00 | 0 |
| 18-sep-29 | 9.293.933,62 | 0 | 268.424.185 | 0,00 | 0 | 9.293.933,62 | 30.261.047,855 | 59.800.000 | 0,00 | 0 |
| 18-oct-29 | 0,00 | 0 | 259.130.251 | 0,00 | 0 | 0,00 | 0 | 59.800.000 | 0,00 | 0 |
| 18-nov-29 | 0,00 | 0 | 259.130.251 | 0,00 | 0 | 0,00 | 0 | 59.800.000 | 0,00 | 0 |
| 18-dic-29 | 9.085.659,70 | 0 | 259.130.251 | 0,00 | 0 | 9.085.659,70 | 30.418.788,679 | 59.800.000 | 0,00 | 0 |
| 18-ene-30 | 0,00 | 0 | 250.044.591 | 0,00 | 0 | 0,00 | 0 | 59.800.000 | 0,00 | 0 |
| 18-feb-30 | 0,00 | 0 | 250.044.591 | 0,00 | 0 | 0,00 | 0 | 59.800.000 | 0,00 | 0 |
| 18-mar-30 | 8.875.294,36 | 0 | 250.044.591 | 0,00 | 0 | 8.875.294,36 | 30.531.012,609 | 59.800.000 | 0,00 | 0 |
| 18-abr-30 | 0,00 | 0 | 241.169.297 | 0,00 | 0 | 0,00 | 0 | 59.800.000 | 0,00 | 0 |
| 18-may-30 | 0,00 | 0 | 241.169.297 | 0,00 | 0 | 0,00 | 0 | 59.800.000 | 0,00 | 0 |
| 18-jun-30 | 8.665.800,13 | 0 | 241.169.297 | 0,00 | 0 | 8.665.800,13 | 30.581.608,652 | 59.800.000 | 0,00 | 0 |
| 18-jul-30 | 0,00 | 0 | 232.503.497 | 0,00 | 0 | 0,00 | 0 | 59.800.000 | 0,00 | 0 |
| 18-ago-30 | 0,00 | 0 | 232.503.497 | 0,00 | 0 | 0,00 | 0 | 59.800.000 | 0,00 | 0 |
| 18-sep-30 | 8.440.390,65 | 0 | 232.503.497 | 0,00 | 0 | 8.440.390,65 | 30.562.654,547 | 59.800.000 | 0,00 | 0 |
| 18-oct-30 | 0,00 | 0 | 224.063.106 | 0,00 | 0 | 0,00 | 0 | 59.800.000 | 0,00 | 0 |
| 18-nov-30 | 0,00 | 0 | 224.063.106 | 0,00 | 0 | 0,00 | 0 | 59.800.000 | 0,00 | 0 |
| 18-dic-30 | 8.274.460,34 | 0 | 224.063.106 | 0,00 | 0 | 8.274.460,34 | 30.723.071,228 | 59.800.000 | 0,00 | 0 |
| 18-ene-31 | 0,00 | 0 | 215.788.646 | 0,00 | 0 | 0,00 | 0 | 59.800.000 | 0,00 | 0 |
| 18-feb-31 | 0,00 | 0 | 215.788.646 | 0,00 | 0 | 0,00 | 0 | 59.800.000 | 0,00 | 0 |
| 18-mar-31 | 8.088.107,15 | 0 | 215.788.646 | 0,00 | 0 | 8.088.107,15 | 30.775.247,721 | 59.800.000 | 0,00 | 0 |
| 18-abr-31 | 0,00 | 0 | 207.700.539 | 0,00 | 0 | 0,00 | 0 | 59.800.000 | 0,00 | 0 |
| 18-may-31 | 0,00 | 0 | 207.700.539 | 0,00 | 0 | 0,00 | 0 | 59.800.000 | 0,00 | 0 |
| 18-jun-31 | 7.896.296,89 | 0 | 207.700.539 | 0,00 | 0 | 7.896.296,89 | 30.748.180,081 | 59.800.000 | 0,00 | 0 |
| 18-jul-31 | 0,00 | 0 | 199.804.242 | 0,00 | 0 | 0,00 | 0 | 59.800.000 | 0,00 | 0 |
| 18-ago-31 | 0,00 | 0 | 199.804.242 | 0,00 | 0 | 0,00 | 0 | 59.800.000 | 0,00 | 0 |
| 18-sep-31 | 7.710.073,09 | 0 | 199.804.242 | 0,00 | 0 | 7.710.073,09 | 30.732.351,351 | 59.800.000 | 0,00 | 0 |
| 18-oct-31 | 0,00 | 0 | 192.094.169 | 0,00 | 0 | 0,00 | 0 | 59.800.000 | 0,00 | 0 |
| 18-nov-31 | 0,00 | 0 | 192.094.169 | 0,00 | 0 | 0,00 | 0 | 59.800.000 | 0,00 | 0 |
| 18-dic-31 | 7.548.346,28 | 0 | 192.094.169 | 0,00 | 0 | 7.548.346,28 | 30.782.156,114 | 59.800.000 | 0,00 | 0 |
| 18-ene-32 | 0,00 | 0 | 184.545.822 | 0,00 | 0 | 0,00 | 0 | 59.800.000 | 0,00 | 0 |
| 18-feb-32 | 0,00 | 0 | 184.545.822 | 0,00 | 0 | 0,00 | 0 | 59.800.000 | 0,00 | 0 |
| 18-mar-32 | 7.377.991,05 | 0 | 184.545.822 | 0,00 | 0 | 7.377.991,05 | 30.766.222,677 | 59.800.000 | 0,00 | 0 |
| 18-abr-32 | 0,00 | 0 | 177.167.831 | 0,00 | 0 | 0,00 | 0 | 59.800.000 | 0,00 | 0 |
| 18-may-32 | 0,00 | 0 | 177.167.831 | 0,00 | 0 | 0,00 | 0 | 59.800.000 | 0,00 | 0 |
| 18-jun-32 | 7.200.683,38 | 0 | 177.167.831 | 0,00 | 0 | 7.200.683,38 | 30.674.911,197 | 59.800.000 | 0,00 | 0 |
| 18-jul-32 | 0,00 | 0 | 169.967.148 | 0,00 | 0 | 0,00 | 0 | 59.800.000 | 0,00 | 0 |
| 18-ago-32 | 0,00 | 0 | 169.967.148 | 0,00 | 0 | 0,00 | 0 | 59.800.000 | 0,00 | 0 |
| 18-sep-32 | 7.004.323,10 | 0 | 169.967.148 | 0,00 | 0 | 7.004.323,10 | 30.482.814,121 | 59.800.000 | 0,00 | 0 |
| 18-oct-32 | 0,00 | 0 | 162.962.825 | 0,00 | 0 | 0,00 | 0 | 59.800.000 | 0,00 | 0 |
| 18-nov-32 | 0,00 | 0 | 162.962.825 | 0,00 | 0 | 0,00 | 0 | 59.800.000 | 0,00 | 0 |
| 18-dic-32 | 6.843.558,84 | 0 | 162.962.825 | 0,00 | 0 | 6.843.558,84 | 30.412.775,468 | 59.800.000 | 0,00 | 0 |
| 18-ene-33 | 0,00 | 0 | 156.119.266 | 0,00 | 0 | 0,00 | 0 | 59.800.000 | 0,00 | 0 |
| 18-feb-33 | 0,00 | 0 | 156.119.266 | 0,00 | 0 | 0,00 | 0 | 59.800.000 | 0,00 | 0 |
| 18-mar-33 | 6.677.747,34 | 0 | 156.119.266 | 0,00 | 0 | 6.677.747,34 | 30.290.261,946 | 59.800.000 | 0,00 | 0 |
| 18-abr-33 | 0,00 | 0 | 149.441.519 | 0,00 | 0 | 0,00 | 0 | 59.800.000 | 0,00 | 0 |
| 18-may-33 | 0,00 | 0 | 149.441.519 | 0,00 | 0 | 0,00 | 0 | 59.80 | | |